Meridiano Nayarit
$10
ALERTA CIUDADANA
Tepic, Nayarit / Miércoles 23 de Marzo 2022

Por bloqueo carretero

CAOS VIAL

Más de siete horas de locura vivieron los automovilistas, que intentaban llegar a sus destinos.

Dos muertos y tres heridos

PAREJA CALCINADA

Por Adrián de Los Santos

Puerto Vallarta.- La madrugada de este martes se registró un fuerte incendio en una finca de tres niveles ubicada sobre la calle Habana en la colonia Vista al Mar, en la parte alta de la delegación de El Pitillal.

Autoridades municipales y el cuerpo de bomberos acudieron al lugar de los hechos, quienes rescataron a tres personas que se encontraban al interior de la finca convertida en llamas, mismas que fueron trasladados de urgencia al Hospital Regional.

Una vez que se controló el incendio y se eliminó todo riesgo, personal de bomberos ingresó a verificar el inmueble observando dos cuerpos calcinados, siendo de uno del sexo masculino y otro más del sexo femenino.

La zona permaneció acordonada, hasta la llegada de servicios periciales, quienes recabaron los indicios pertinentes.

Del levantamiento de los cuerpo se hizo cargo el Servicio Médico Forense, quienes lo trasladaron a las instalaciones de la Fiscalía General del estado para los trámites correspondientes de ley.

Hasta el momento de redactar esta nota, se desconoce la identidad de las personas heridas y fallecidas, lo mismo que el motivo por el cual se generó el siniestro.

Con fuego real

FORJAN A LOS PRÓXIMOS BOMBEROS

Por Misael Ulloa I.

Tepic, Nayarit. - La Secretaría de Seguridad y Protección Ciudadana de Nayarit, a través del Instituto Estatal de estudios Superiores en Seguridad y la Dirección General de Protección Ciudadana y Bomberos, realizan primeras pruebas en campo abierto y de entrenamiento a los aspirantes a bomberos estatales.

El día sábado, los elementos aspirantes a Bomberos de Nayarit, llevaron a cabo pruebas en campo, con fuego real, buen manejo de estrés en situaciones de crisis, pruebas físicas y trabajo en equipo, esto para reafirmar los temas brindados durante la capacitación.

Durante la capacitación inicial los elementos cursaron las materias de; Instrucción de orden cerrado y disciplina, Sistema nacional de Protección Civil, Química y componente del fuego, Mangueras y chorros, Primer respondiente en primeros auxilios, Escaleras y ventilación, Equipo de Protección personal, Búsqueda y rescate, Cuerdas y nudos, Rescate y extracción vehicular.

Asimismo, Materiales peligrosos y Sistema de comando de incidentes, esto durante la primera semana intensa de trabajo, misma que tuvo inicio el lunes 14 de marzo del año en curso, en las instalaciones de la Universidad Tecnológica de Nayarit.

La capacitación continuara por dos semanas más, dónde reafirmaran a través de un proceso de rigurosos entrenamientos y evaluaciones de manera exitosa para poder formar parte del Cuerpo Heroico de Bomberos de Nayarit.

Parte de los objetivos de estos trabajos es fortalecer la institución en cuanto a las acciones de respuesta con el personal nuevo y actualizar y profesionalizar al que ya está en activo, que estos sepan cómo actuar en caso de emergencia, las medidas y protocolos que se establecen mediante procedimientos.

Finalmente, los bomberos son capacitados por personal con la experiencia, con formación especializada, dónde replican los conocimientos con la finalidad de mejorar la respuesta ante situaciones de emergencia.

EMPRESA IMPORTANTE
SOLICITA
Fierreros,
Carpinteros
Ingenieros en supervisión
Obra:
La Labor Autopista Tepic-Guadalajara
COMUNICARSE AL:
55 18 26 97 46

Unete al equipo pizzeta
SOLICITA
CAJERAS
AYUDANTES DE COCINA
REPARTIDORES
Con licencia de motociclista
Contratación inmediata interesados presentarse en Nueva Galicia #33 entre Calz. del Panteón y Av. Juárez Col. Centro
Teléfono:
311-133-16-71

Planea tu ruta

CERRARÁN CALLE MORELOS

Por Misael Ulloa I.

PARA SEGURIDAD DE LOS CONDUCTORES, personal de Obras Públicas iniciará el día de mañana miércoles 23 de marzo el reencarpetamiento de la calle Morelos, de Juan Escutia a San Francisco. El día jueves continúan los trabajos de la calle San Francisco a Flores Magón.

Por favor, toma precauciones y utiliza vías alternas.

Armaron campal saliendo de secundaria

CAEN CHAMACOS PANDILLEROS

Reporteros

Xalisco, Nayarit. – Arresta Policía Municipal de la Ciudad de Xalisco a ocho menores de edad después de participar en una riña campal.

Los hechos se registraron la tarde de este martes, después de que al menos cinco mujeres y tres hombres que oscilan de entre los 13 a los 15 años de edad, al salir de una reconocida secundaria se dirigieron bajo el puente del Arroyo conocido como El Indio, para protagonizar una pelea que al calor de los ánimos se convirtió en riña campal, donde fueron sorprendidos por los uniformados, quienes procedieron hacer el arresto y llevados a las instalaciones de la dirección de Seguridad Pública y Vialidad de la colonia José Santos Godínez.

Horas más tarde arribaron hasta la calle 8 de julio, domicilio de la dirección de Seguridad Pública, los padres de los menores detenidos, donde se les expuso el motivo por el cual fueron detenidos.

Posteriormente se les brindo la recomendación a los tutores y procedieron con la entrega de cada uno de los menores participantes de la riña.

Utilizan a taxistas

ALERTAN POR SECUESTRO VIRTUAL

*** Extorsionadores enganchan a una víctima al azar y esta a su vez a un taxista, a cuyos familiares piden dinero por su supuesto rescate; en algunos casos, familiares de ambas víctimas son timados**

Redacción

Tepic, Nayarit.- Debido a que Fiscalía General del Estado ha detectado una nueva modalidad utilizada por grupos del crimen organizado, para extorsionar a través de llamadas telefónicas, se alerta al respecto a la sociedad en general para que evite ser víctima de este delito y denuncie cualquier intento relacionado con este nuevo método criminal, pero sobre todo si ha sido objeto del mismo.

Se conoce que grupos criminales que operan en diversas partes del país llaman aleatoriamente a cualquier número telefónico, y una vez les contestan se identifican como parte de algún grupo delincuencial, asegurando tener bajo vigilancia al receptor de su llamada, a quien para supuestamente no hacerle daño primero le ordenan que se retire del lugar donde se encuentre a bordo de un taxi.

Una vez dentro del vehículo de alquiler, ordenan a la víctima que en ningún momento corte la llamada y pase el teléfono al conductor de la unidad, quien al contestar también es amenazado, indicándole que su pasajero forma parte del mismo grupo criminal que ellos, por lo que debe seguir al pie de la letra las órdenes que este le dé, ello para preservar su integridad.

A continuación, ordenan al chófer devolver el teléfono al pasajero y dirigirse hacia algún negocio donde vendan chips para teléfono celular, algunos de los cuales deben comprar y luego dirigirse rumbo a algún motel, donde conductor y pasajero deben permanecer en espera de indicaciones.

Se ha revelado que en un momento determinado los extorsionadores piden a su primera víctima que, una vez cambiado el chip de su teléfono, tome fotos de su acompañante y se las haga llegar, con lo cual ellos pueden exigir a familiares de aquel que entreguen diversas cantidades de dinero vía depósito.

También se han dado casos en los que familiares de ambas víctimas son exigidas de depositar dinero a los delincuentes, por lo que es preciso estar alerta ante dicho modus operandi, cortar la llamada inmediatamente y contactar a las autoridades locales.

Contra una menor

APREHENDIDO POR VIOLACIÓN

Redacción

Tepic, Nayarit. - Elementos de la Agencia de Investigación Criminal cumplimentaron una orden de aprehensión contra Édgar Eduardo "N", de quien se presume su responsabilidad en hechos que revisten las características del delito de violación equiparada, el cual fue cometido en agravio de un menor de edad de identidad reservada.

El imputado fue puesto a disposición del Juez de Control del Centro de Justicia para Niñas, Niños y Adolescentes, con sede en la ciudad de Tepic, para continuar los trámites de ley que definirán su situación jurídica.

ISIC
Universidad ISIC
SOLICITA
ESPECIALISTA EN PROMOCIÓN
Requisitos:
Lic. en Mercadotecnia
Administración de empresas
o ciencias de la Comunicación
Sexo indistinto
Edad 25 a 30 años
Disponibilidad de horario
Habilidades: Manejo de redes sociales, Habilidades de comunicación y gusto por las ventas.
Excelente ortografía, Manejo de paquetería OFFICE, deseable experiencia en Community Management
y manejo de CRM, ofrecemos sueldo mensual $8,000 mas prestaciones de ley.
Interesados enviar curriculum a isictepic@gmail.com

Ranger vs taxi

SALVAJE EMBESTIDA

****El vehículo de alquiler quedó completamente destrozado**

Por Misael Ulloa I.

Tepic, Nayarit. – La mañana de este martes se registró un fuerte accidente sobre el libramiento carretero de Tepic a la altura del retorno de la colonia El Ocho.

Los hechos se registraron cuando el conductor de una camioneta de la marca Ford tipo Ranger en color verde, circulaba sobre el libramiento con sentido de poniente a oriente, mismo que al intentar cambiar de carril para ingresar al retorno de la calle Brasil le cortó la circulación al conductor de automóvil de la marca Nissan tipo Versa del servicio del transporte público, provocando que se impactara en su costado lateral derecho.

Tras la colisión el vehículo de alquiler quedó completamente destrozado en su costado lateral izquierdo, desprendiéndose uno de los neumáticos, mientras que el chofer resultó con diversas lesiones en el cuerpo por lo que fue atendido por paramédicos de la Cruz Roja Mexicana en el lugar de los hechos sin requerir traslado.

De estos hechos tomaron nota elementos de la Policía Estatal división Caminos, quienes se hicieron cargo del peritaje correspondiente para determinar el grado de responsabilidad entre ambos conductores.

En el libramiento

FAMILIA HERIDA

Por Misael Ulloa I.

Tepic, Nayarit.- Tres personas resultaron lesionadas, entre ellas un menor de edad, después de sufrir un fuerte accidente sobre el distribuidor vial oriente.

Los hechos se registraron durante la madrugada de este lunes, cuando el conductor de un vehículo de la marca Hyundai tipo i10 en color gris, circulaba sobre el libramiento carretero y al ingresar al distribuidor vial pierde el control de su unidad para impactarse contra una luminaria y posteriormente volcar y quedar al interior del camellón.

Al lugar arribaron paramédicos de la Cruz Roja Mexicana, quienes atendieron a los lesionados siendo trasladados a un hospital de la capital nayarita para su atención médica, su conductor fue el que presentó mayores lesiones, ya que al momento del accidente estrelló el rostro contra el parabrisas.

Elementos de la Policía Estatal acordonaron la zona, quienes se hicieron cargo del reporte de hechos, quedando el conductor de la unidad en calidad de retenido y puesto a disposición del agente del ministerio público donde se definirá su situación legal por el delito de daño a las cosas.

La unidad fue remolcada al corralón para los tramites correspondientes de ley.

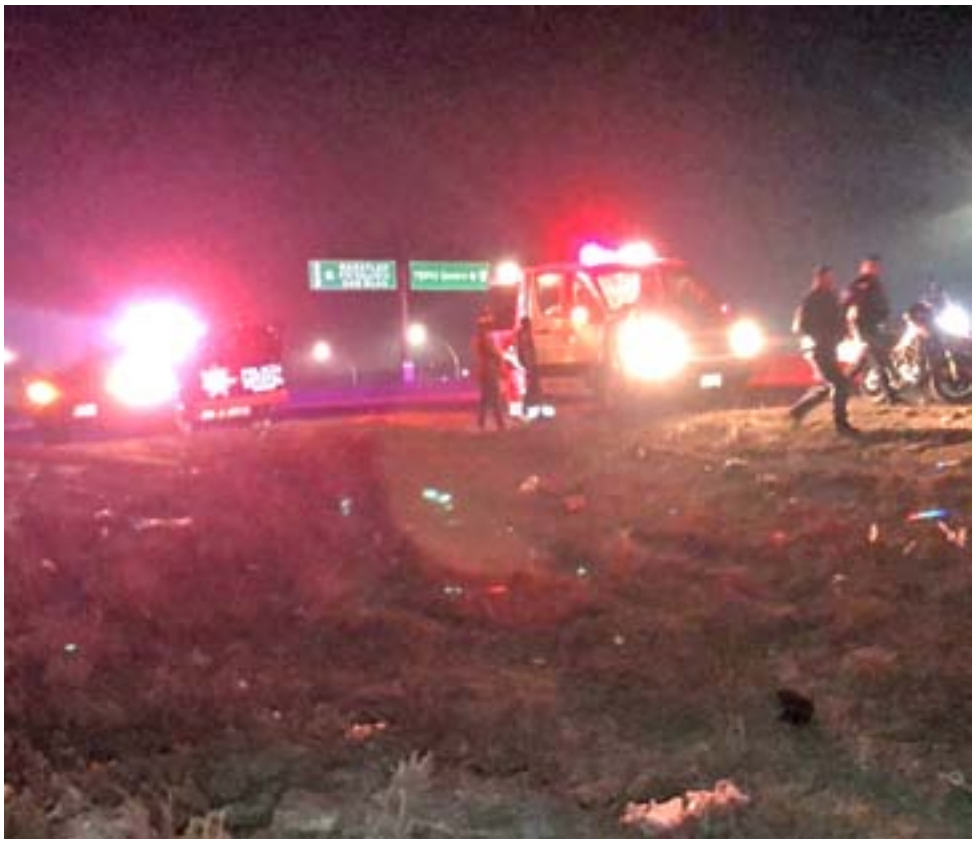

Por bloqueo carretero

CAOS VIAL

***Más de siete horas de locura vivieron los automovilistas, que intentaban llegar a sus destinos.**

Por Misael Ulloa I.

Tepic, Nayarit. – Caos vial generó el bloqueo de transportistas sobre la carretera federal 15 en ambos sentidos desde la mañana hasta las 15:00 horas de este martes.

Decenas de trabajadores del volante, pertenecientes a la Alianza Mexicana de Organización de Transportistas A.C. (AMOTAC) se manifestaron por medio de bloqueos por el libramiento carretero de Tepic a la altura del fraccionamiento conocido como Bonaterra en la ciudad de Tepic, extendiéndose el tráfico hasta la colonia Los Sauces.

Los manifestantes solicitaban ante el gobierno estatal y federal mayor seguridad para los transportistas, ya que durante los últimos días han sido víctimas de asaltos, robo de mercancía y hasta secuestros en las diferentes carreteras del país, a nivel local solicitaron la reducción en el costo de tarifas de las diferentes cacetas de peaje que se encuentran en el estado, mismas que desde hace un mes se ha elevado el costo hasta en un 35 % por ciento.

A pesar de que en la zona se encontraban elementos de la Guardia Nacional División Caminos, las molestias para quienes se dirigían hacia Guadalajara y Tepic fue notable, pues el retraso, la desesperación, el enojo y el calor, fueron pieza clave para retomar nuevas rutas que los sacaran del caos vial que se estaba viviendo, o incluso algunos trabajadores de la capital que tienen sus domicilios en la zona oriente optaron por no salir a comer de sus lugares de trabajo ante el caos vial que genero el grupo de (AMOTAC).

Después de siete horas, arribó hasta la zona de la manifestación, el Secretario General de Gobierno Juan Antonio Echeagaray Becerra, donde sostuvo un diálogo con la delegada de dicha alianza, Victoria Frías Saucedo, en el cual se comprometió para atender las peticiones de los manifestantes a pesar de ser un asunto de carácter federal, procediendo a liberar la circulación vial.

La manifestación continuó su camino hasta la caseta de Trapichillo, donde de igual manera quedo bloqueado los carriles que conducen con sentido de Guadalajara a Mazatlán.

CLASIFICADOS

www.meridiano.mx Independencia 335 Fracc. las Aves, Tepic, Nayarit, C.P. 63157

VENTAS: LADA(311) 2143809 | 2103211 | 2103414 | 2143626 | 2103213 | Ext 102, 109, 119 ventas@meridiano.mx

INMUEBLES

CASAS|VENTA

¡OPORTUNIDAD! vendo casa ubicada León 142 sur, interesados tels. 311-262-29-63, 311-137-90-62. [21-27/05|0196]

Casa Infonavit El Mirador, 3 recámaras, 2 baños completos, sala, comedor, cocina, espacio para cochera y espacio para jardín $890,000, 311-174-89-60, 311-743-81-61. [21-23/03 | 3768]

Vendo casa duplex planta baja, 2 recámaras, patio amplio, baño, sala, comedor, cocineta integral, planta alta 2 recámaras, baño, sala, comedor y terraza acceso a cuarto de servicio col. Santa Teresita informes 311-743-68-97. [14-22/03|T]

CASAS|RENTA

Se renta casa nueva en 2o piso en Fraccionamiento Huerta Residencial, en coto privado con control de acceso, cochera techada p/1 auto, 3 recámaras, sala, comedor, cocina, baño. Informes 311-109-46-05. [15-29/03|189]

DEPARTAMENTOS|RENTA

Departamento amueblado una recámara, cochera, Alondra #49 fraccionamiento Aves $3,900, 311-103-15-93. [20-29/01|0112]

Rento Depto. Amueblado en Fovissste Las Brisas tel. 311-138-58-11, 311-137-16-42. [24-31/01|0111]

Rento departamento una recámara $1,800 Roble 18A-2, colonia del Bosque 311-145-43-04. [18-26/03|0195]

Rento departamento céntrico Avenida Juárez y Ures (altos) celular 311-248-24-16. [14-14/04|T]

VARIOS

NEGOCIOS

¡Oportunidad! vendo permiso de taxi de Tepic, ¡buen precio! 311-220-85-75. [08-22/03|0172]

COMPRO cilindros de gas **$1,000ºº** ¡Voy por ellos! 216-96-83, 311-247-47-74. [08-11/04|T]

Vendo permiso de taxi sitio Ley Alica $130,000 a tratar, 311-211-54-40, 311-202-30-31, 311-151-46-53. [14-22/03|0182]

SERVICIOS

Reparación compra y venta de pantallas y hornos de microondas y licuadoras tel. 311-141-95-22. [22-25/03 |T]

Casa Infonavit El Mirador, 3 recámaras, 2 baños completos, sala, comedor, cocina, espacio para cochera y espacio para jardín $890,000, 311-174-89-60, 311-743-81-61. [21-23/03 | 3768]

Se renta casa nueva en 2o piso en Fraccionamiento Huerta Residencial, en coto privado con control de acceso, cochera techada p/1 auto, 3 recámaras, sala, comedor, cocina, baño. Informes 311-109-46-05. [15-29/03|189]

El Famoso Tigre
Reconstructora de Vehículos
ESPECIALISTA EN ENDEREZADO DE CHASIS, COMPACTOS Y SUSPENSIONES
SOLICITA
LAMINERO
AYUDANTE DE LAMINERO
AYUDANTE GENERAL
OFRECEMOS
SEGURO SOCIAL
INFONAVIT
VACACIONES
SUELDO SEGÚN APTITUDES
INFORMES
(311)212-56-56 218-19-94

Unete al equipo pizzeta
SOLICITA
CAJERAS
AYUDANTES DE COCINA
REPARTIDORES
Con licencia de motociclista
Contratación inmediata interesados presentarse en Nueva Galicia #33 entre Calz. del Panteón y Av. Juárez Col. Centro
Teléfono:
311-133-16-71

EMPRESA IMPORTANTE
SOLICITA
Fierreros,
Carpinteros
Ingenieros en supervisión
Obra:
La Labor Autopista Tepic-Guadalajara
COMUNICARSE AL:
55 18 26 97 46

ISIC

Universidad ISIC
SOLICITA

ESPECIALISTA
EN PROMOCIÓN

Requisitos:
Lic. en Mercadotecnia
Administración de empresas
o ciencias de la Comunicación
Sexo indistinto
Edad 25 a 30 años
Disponibilidad de horario

Habilidades: Manejo de redes sociales, Habilidades de comunicación y gusto por las ventas.
Excelente ortografía, Manejo de paquetería OFFICE, deseable experiencia en Community Management
y manejo de CRM, ofrecemos sueldo mensual $8,000 mas prestaciones de ley.

Interesados enviar currículum
a isictepic@gmail.com

ORACIÓN DE LOS 9 DIAS

Confio en ti Dios Padre, Hijo y Espíritu Santo, mi Señor Jesús, mi único Salvador, con todas mis fuerzas les pido me concedan la gracia que tanto deseo. Pide tres deseos, uno de negocios y dos imposibles. Reza 9 aves Marías durante nueve días, al noveno día publica este aviso, se cumplirá aunque no lo creas.
OBSERVA LO QUE OCURRE AL CUARTO DÍA.

DIVINO NIÑO JESÚS

Se rezan 7 Aves Marías, 7 Padres Nuestros, 7 Credos. Rece durante 7 días. Se piden 3 milagros imposibles y se publica al 7º día. Aunque no tenga Fé se le conceden.

Virgen de Guadalupe

Pida 3 deseos imposibles y rece 9 días esta oración, por más difíciles que sean se le concederán.
Madre de Misericordia, maestra del sacrificio escondido y silencioso, a ti que sales al encuentro de nosotros los pecadores te consagramos en este día todo nuestro amor. Te consagramos también nuestra vida, nuestros trabajos, nuestras alegrías, nuestras enfermedades, nuestros hogares y nuestros dolores. Amén. Gracias Madre de Jesús y de todos nosotros. Se rezan 9 Aves Marías durante 9 días y al octavo día sin tener fé se le concederá.

PESCADO ZARANDEADO

El pescado zarandeado es el platillo típico por excelencia de la Riviera Nayarit y su origen proviene de la Isla de Mexcaltitán.

Este manjar náhuatl se prepara de preferencia con el pescado "pargo", que tiene por característica una piel con poca grasa, lo cual hace que no se reseque la carne al exponerla al calor.

ORACIÓN AL ESPÍRITU SANTO

Espíritu Santo, tú que me aclaras todo, que iluminas todos los caminos para que yo alcance mi ideal, tu que me das el don divino de perdonar y olvidar el mal que me hacen y que en todos los instantes de mi vida estas conmigo, yo quiero que en este corto diálogo agradecerte por todo y confiar une vez más que nunca quiero separarme de ti por grande que sea la ilusión material.
Deseo estar contigo y todos los seres queridos en la gracia perfecta. Gracias por tu misericordia para conmigo y los míos. La persona deberá rezar esta oración al Espíritu Santo, decir la petición y a lo tres días recibirá la gracia por más difícil que sea. Mandese publicar en cuanto se reciba la gracia.
GRACIAS ESPÍRITU SANTO

RESTAURACION FOTOGRÁFICA

antiguas
dañadas
montajes
cambios de fondo etc.

" la mayor experiencia al menor costo "

vamos a domicilio 456-32-90
044-311-847-01-94

Reclutamiento Megacable Magnolia

RECUPERADOR DE EQUIPOS

- EDAD DE 18 - 35 AÑOS.
- DISPONIBILIDAD DE HORARIO.
- SECUNDARIA TERMINADA.
- LICENCIA DE MOTOCICLISTA.
- EXPERIENCIA MÍNIMA 6 MESES DE REPARTIDOR O SIMILAR.

COMUNICATE
(311)3000053
(311)1247390

MEGACABLE

23 de Marzo de 2022

En Cumplimiento a lo dispuesto por la Secretaría de Desarrollo Sustentable del Estado de Nayarit y con fundamento en el Artículo 46 de la Ley Estatal de Equilibrio Ecológico y Protección al Ambiente del Estado de Nayarit: A la población en general se les comunica que se encuentra en proceso de Evaluación de Impacto Ambiental ante esta Secretaría el Proyecto ***-Banco de Materiales pétreos, "Carrillo Puerto"-*** a desarrollarse en terrenos del Ejido Carrillo Puerto, Municipio de Compostela, Nayarit. La superficie a aprovechar en la extracción de material pétreo consistente en piedra es de 2-61-71.79 Hectáreas.

El Predio en cuestión es una porción de la parcela 68 Z-1 P1/2, con las siguientes medidas y colindancias:

Orientación	Colindancia Parcela	Uso
Norte	489.01mts en línea quebrada con parcela 55	Agrícola
Este	500.82mts en línea quebrada con camino de acceso	camino
Sur	453.66mts en línea quebrada con camino de acceso	Camino
Oeste	524.67mts en línea quebrada con camino de acceso	Camino

El uso actual del suelo en el sitio de proyecto y áreas colindantes es **Infraestructura Regional y Agropecuario**, compatible con extracción de materiales pétreos.

Promovente
C. Carlos Alberto Villaseñor Rosales

En el embarcadero Aguamilpa

SE COLGÓ DEL TECHO

Por Misael Ulloa I.

Tepic, Nayarit. – Una persona decidió acabar con su vida ahorcándose con una soga al techo del interior de su vivienda.
Los hechos se registraron en el embarcadero Aguamilpa, lugar donde arribaron los elementos de la Policía Estatal quienes al entrevistarse con un testigo manifestó, que momentos antes arribó al domicilio de Shonnon quien al tocarle la puerta en reiteradas ocasiones no salía, por lo que al abrir la puerta se percató que se encontraba atado con una soga al cuello colgando del techo sin signos vitales.

El hoy occiso fue identificado con el nombre de Shonnon "N" de 36 años.
La vivienda fue acordonada por elementos de la Agencia de Investigación Criminal del departamento de homicidios, en espera de peritos del C5 quienes levantaron los indicios pertinentes.

Del levantamiento del cuerpo se hizo cargo, el Servicio Médico Forense, quienes lo trasladaron a las instalaciones del la Fiscalía General del Estado para los trámites correspondientes de ley.

Reconocido músico Del Nayar

EJECUTAN A JULIÁN LOBATOS

Redacción

Del Nayar, Nayarit. – Asesinan a balazos a Julián Lobatos Crisantenos, reconocido músico del municipio El Nayar.
Los hechos se registraron el pasado domingo 20 de marzo, cuando la esposa de Julián en compañía de su nuera se encontraban al interior de su vivienda en la comunidad de El Roble, lugar donde fueron sorprendidas por dos sujetos quienes las obligaron a entregarles un dinero en efectivo, ante la negación de la esposa los agresores

la atacaron con un cuchillo provocándole una herida en uno de los brazos.

Acto seguido, los ladrones, lograron despojarla de más de medio kilo de goma de opio que tenían en su vivienda, lo mismo que dos rifles calibre 22, siendo en ese momento cuando arribó hasta su domicilio el músico Julián Lobatos, quienes sin mediar palabras uno de los sujetos le dio dos tiros en el pecho, cayendo al piso Julián hasta perder la vida.
Los responsables de este crimen, después de los hechos, se perdieron entre la maleza.

Autoridades estatales tomaron nota de lo sucedido, quienes investigan el caso para dar con los presuntos responsables de este nuevo asesinato en la zona serrana.

Golpeó a una mujer

A LA CÁRCEL POR RABIOSO

Redacción

Rosamorada, Nayarit. - Personal de la Agencia de Investigación Criminal de Nayarit ejecutó una orden de aprehensión en el municipio de Rosamorada, contra Juan "N", por su tentativa responsabilidad penal en hechos que según apreciación de la ley constituyen el delito de violencia familiar, cometido en agravio de una persona de sexo femenino de identidad reservada.

El imputado fue puesto a disposición del Juez de Control de Primera Instancia del Sistema Acusatorio y Oral, cuya sede es el municipio de Tecuala, para proseguir las diligencias de rigor tras las cuales se determinará su condición legal.

Fue detenido

NO QUISO DEJAR LAS DROGAS

Redacción

Tepic, Nayarit. - Elementos de la Agencia de Investigación Criminal cumplimentaron una orden de aprehensión contra Luis Alonso "N", de quien se presume su responsabilidad en hechos que revisten las características del delito contra la salud, el cual fue cometido en agravio de la sociedad.

El imputado fue puesto a disposición del Juez de Control de Primera Instancia del Sistema Penal Acusatorio y Oral, cuya sede es la ciudad de Tepic, para continuar los trámites de ley que definirán su situación jurídica.

Llevado ante la justicia

GOLPEADOR DE MUJERES

Redacción

Tepic, Nayarit. - Personal de la Agencia de Investigación Criminal de Nayarit ejecutó una orden de aprehensión en la ciudad de Tepic, contra Édgar "N", por su tentativa responsabilidad penal en hechos que según apreciación de la ley constituyen el delito de violencia familiar, cometido en agravio de una persona de sexo femenino de identidad reservada.

El imputado fue puesto a disposición del Juez de Control de Primera Instancia del Sistema Acusatorio y Oral, cuya sede es la capital nayarita, para proseguir las diligencias de rigor tras las cuales se determinará su condición legal.

En escuelas del estado

SIGUEN LABORES DE PREVENCIÓN

***Estos trabajos por elementos de la Unidad de Protección a la Mujer, Niñas y Niños de la Policía Estatal y Prevención del Delito**

Por Misael Ulloa I.

Tepic, Nayarit. - La Secretaría de Seguridad y Protección Ciudadana, esta mañana visitaron a las y los estudiantes de la Escuela Primaria "José María Morelos" de Tepic, para sumar esfuerzos en materia de prevención y seguridad en la zona con los directivos del plantel y padres de familia.

Elementos de la Unidad de Protección a la Mujer, Niñas y Niños de la Policía Estatal y Prevención del Delito, durante la visita realizaron acciones para reforzar la cultura de la prevención y donde también se tuvo una charla con las maestras y maestros del plantel educativo y padres de familia, para de manera coordinada tomar medidas y acciones para el combate a la violencia, motivar a la denuncia y la comunicación asertiva, con el fin de crear una mejor convivencia.

Las niñas y niños disfrutaron de una obra de teatro guiñol, motivación a la lectura, donde también se les compartió información para cuidado de su cuerpo, rescate de juegos tradicionales y fortalecimiento de los valores.

Estos trabajos para motivar la participación ciudadana para combatir la violencia y el delito. Asimismo, se invitó a la ciudadanía a reportar cualquier situación de emergencia o sospechosa al número 9-1-1.

Sorteos celebrados el martes 22 de marzo de 2022

Gana $ Gato

5 3 2
3 1
4 1 2

Sorteo No. 2360

Bolsa garantizada próximo sorteo **301 MIL** $10 PESOS

LUGAR	ACIERTOS	GANADORES	PREMIO INDIVIDUAL
1°	8 líneas	---------	---------
2°	6 líneas	6	$8,923.17
3°	5 líneas	15	$1,459.76
4°	4 líneas	36	$1,298.40
5°	3 líneas	231	$273.96
6°	2 líneas	1,240	$59.87
7°	1 línea	11,053	$10.00
TOTALES		12,581	$370,231.38

6/39 Melate RETRO

4 9 10 23 25 32 12
NATURAL NATURAL NATURAL NATURAL NATURAL NATURAL ADICIONAL

Sorteo No. 1201

LUGAR	ACIERTOS	GANADORES	PREMIO INDIVIDUAL
1°	6 Número naturales	---------	----------
2°	5 Número naturales y el adicional	1	$61,405.33
3°	5 Número naturales	26	$895.49
4°	4 Número naturales	1,192	$115.53
5°	3 Número naturales	15,598	$21.51
6°	2 Número naturales y el adicional	12,024	$16.13
7°	1 Número natural y el adicional	34,874	$10.00
TOTALES		63,715	$1'100,599.93

$10 PESOS

BOLSA GARANTIZADA PRÓXIMO SORTEO **17.7 MILLONES**

Chispazo De las tres

SORTEO NO. 8977 $10 PESOS

3 5 8 9 26

LUGAR	ACIERTOS	GANADORES	PREMIO INDIVIDUAL
1°	5 Número naturales	---------	---------
2°	4 Número naturales	146	$1,919.93
3°	3 Número naturales	3,264	$45.85
4°	2 Número naturales	22,452	$10.00
TOTALES		25,862	$654,484.18

Chispazo Clásico

SORTEO NO. 8978

5 10 13 19 25

LUGAR	ACIERTOS	GANADORES	PREMIO INDIVIDUAL
1°	5 Número naturales	5	$50,002.38
2°	4 Número naturales	302	$780.72
3°	3 Número naturales	5,927	$43.76
4°	2 Número naturales	37,375	$10.00
TOTALES		43,609	$1'118,904.86

Tris — Desde $1 gana hasta $50,000

Mediodía — SORTEO NO. 28448

5 4 2 1 8

GANADORES	TOTAL A REPARTIR
10,463	$958,613.66

De las tres — SORTEO NO. 28449

7 0 9 8 5

GANADORES	TOTAL A REPARTIR
6,706	$351,451.14

Extra — SORTEO NO. 28450

1 8 9 0 5

GANADORES	TOTAL A REPARTIR
7,804	$338,329.93

De las siete — SORTEO NO. 28451

9 1 2 5 4

GANADORES	TOTAL A REPARTIR
6,696	$808,219.88

Clásico — SORTEO NO. 28452

7 0 8 4 9

GANADORES	TOTAL A REPARTIR
14,865	$780,236.55

Sigue los sorteos en vivo por internet a través de nuestro sitio www.loterianacional.gob.mx y redes sociales: Facebook: /pronosticos.gobmx, Twitter: @pronosticos_mx y Youtube: Pronósticos TV. Para mayor información consulte el reverso de su boleto o volante de apuesta. Si hubiera alguna diferencia entre los resultados publicados y los oficiales estos últimos prevalecerán. Si desea tener una agencia de Lotería Nacional comuníquese a la Subdirección General de Servicios Comerciales al 5554820000 ext. 5400, 5402 y 5491 o contáctenos por correo electrónico en agencias@loterianacional.gob.mx. Solicitudes de información y atención al público a las extensiones de 5434 a la 5443.

HACIENDA SECRETARÍA DE HACIENDA Y CRÉDITO PÚBLICO | LOTERÍA NACIONAL

A través del operativo camino seguro

REFUERZAN SEGURIDAD EN LA SIERRA

Por Misael Ulloa I.

Tepic, Nayarit. - La Secretaría de Seguridad y Protección Ciudadana a través de la Policía Estatal, continúa con operativo 'Camino Seguro', para reforzar labores de prevención y seguridad en la zona serrana de las localidades del municipio Del Nayar.

Los trabajos en la zona se llevan a cabo por elementos estatales desplegados en zonas estratégicas, dónde mantienen presencia policial con puntos fijos, recorridos de vigilancia por las zonas de carreteras, brechas y por pie tierra

De igual forma, durante los trabajos se mantienen acciones de control para identificar armas prohibidas, monitoreo en vehículos del servicio público, entidades privadas y paso seguro a particulares.

Todas estas acciones por parte de la SSPC, con el fin de evitar hechos delincuenciales y garantizar la seguridad de los habitantes de las zonas y la población flotante.

SORTEO MAYOR No. 3840

Con premio principal de $21,000,000.00

EN TRES SERIES DE $7,000,000.00 CADA UNA

LOTERÍA NACIONAL

LISTA OFICIAL DE PREMIOS, APROXIMACIONES, CENTENAS Y TERMINACIONES.

Siguenos en nuestras redes sociales

CONSTANDO ESTE SORTEO DE 3 SERIES, EL POSEEDOR DEL BILLETE COMPLETO, (3 SERIES), OBTIENE 3 VECES EL IMPORTE DE CUALESQUIERA DE LOS PREMIOS QUE APARECEN EN EL PRESENTE REPARTO.

NUMEROS - PREMIOS

CENTENAS
00009 t 1,200.00
00087 . 3,000.00
00109 t 1,200.00

00136 $40,000.00

00209 . 3,000.00
00209 t 1,200.00
00309 t 1,200.00
00409 t 1,200.00
00417 . 3,000.00
00494 . 3,000.00
00509 . 3,000.00
00509 t 1,200.00
00597 . 3,000.00
00609 t 1,200.00
00616 . 3,000.00
00689 . 3,000.00
00709 t 1,200.00
00798 . 3,000.00
00809 t 1,200.00
00909 t 2,000.00

1 MIL
01009 t 1,200.00
01109 t 1,200.00
01186 . 3,000.00
01209 t 1,200.00
01309 t 1,200.00
01409 t 1,200.00
01509 t 1,200.00
01609 t 1,200.00
01673 . 3,000.00
01709 t 1,200.00
01796 . 3,000.00
01809 t 1,200.00
01848 . 3,000.00
01909 t 2,000.00

2 MIL
02009 t 1,200.00
02017 . 3,000.00
02109 t 1,200.00
02176 . 3,000.00
02209 t 1,200.00
02309 t 1,200.00
02409 t 1,200.00
02509 t 1,200.00
02609 t 1,200.00
02709 t 1,200.00
02771 . 3,000.00
02809 t 1,200.00
02878 . 3,000.00

02909 $12,000.00
Por terminación a las 4 últimas cifras del Primer Premio.

3 MIL
03009 t 1,200.00
03033 . 3,000.00
03109 t 1,200.00
03209 t 1,200.00
03309 t 1,200.00
03312 . 3,000.00
03409 t 1,200.00
03509 t 1,200.00
03609 t 1,200.00
03641 . 3,000.00
03709 t 1,200.00
03727 . 3,000.00
03809 t 1,200.00
03909 t 2,000.00
03928 . 3,000.00

4 MIL
04009 t 1,200.00

04103 $25,000.00

04109 t 1,200.00
04133 . 3,000.00

04145 $40,000.00

04148 . 3,000.00
04209 t 1,200.00
04309 t 1,200.00
04332 . 3,000.00
04342 . 3,000.00

04347 $8,000.00

04409 t 1,200.00
04441 . 3,000.00
04509 t 1,200.00
04569 . 3,000.00
04609 t 1,200.00
04684 . 3,000.00
04709 t 1,200.00
04809 t 1,200.00
04826 . 3,000.00
04909 t 2,000.00
04952 . 3,000.00
04995 . 3,000.00

5 MIL
05009 t 1,200.00
05109 t 1,200.00
05209 t 1,200.00

05274 $8,000.00
Por terminación a las 4 últimas cifras del Segundo Premio.

05309 t 1,200.00
05409 t 1,200.00
05505 . 3,000.00
05509 t 1,200.00
05569 . 3,000.00
05609 t 1,200.00
05709 t 1,200.00
05809 t 1,200.00
05854 . 3,000.00
05909 t 2,000.00

6 MIL
06009 t 1,200.00

06012 $40,000.00

06093 . 3,000.00
06109 t 1,200.00
06209 t 1,200.00
06309 t 1,200.00
06409 t 1,200.00
06509 t 1,200.00
06609 t 1,200.00
06663 . 3,000.00
06709 t 1,200.00
06809 t 1,200.00
06909 t 2,000.00

7 MIL
07009 t 1,200.00
07109 t 1,200.00
07209 t 1,200.00
07309 t 1,200.00
07409 t 1,200.00
07434 . 3,000.00
07462 . 3,000.00
07496 . 3,000.00
07509 t 1,200.00
07609 t 1,200.00
07702 . 3,000.00
07709 t 1,200.00
07727 . 3,000.00
07776 . 3,000.00
07809 t 1,200.00
07828 . 3,000.00
07909 t 2,000.00
07924 . 3,000.00
07960 . 3,000.00

8 MIL
08000 . 3,000.00
08009 t 1,200.00
08109 t 1,200.00
08209 t 1,200.00
08309 t 1,200.00
08365 . 3,000.00
08409 t 1,200.00
08489 . 3,000.00
08509 t 1,200.00
08609 t 1,200.00
08709 t 1,200.00
08772 . 3,000.00
08784 . 3,000.00
08809 t 1,200.00
08869 . 3,000.00
08893 . 3,000.00
08909 t 2,000.00
08948 . 3,000.00
08981 . 3,000.00

9 MIL
09009 t 1,200.00
09042 . 3,000.00
09064 . 3,000.00
09109 t 1,200.00
09188 . 3,000.00
09209 t 1,200.00

09241 $8,000.00

09309 t 1,200.00
09409 t 1,200.00
09460 . 3,000.00
09509 t 1,200.00

09609 80 MIL PESOS

09609 t 1,200.00
09684 . 3,000.00
09709 t 1,200.00
09809 t 1,200.00
09909 t 2,000.00

10 MIL
10002 . 3,000.00
10009 t 1,200.00
10109 t 1,200.00
10209 t 1,200.00
10214 . 3,000.00
10309 t 1,200.00
10409 t 1,200.00
10418 . 3,000.00
10439 . 3,000.00
10509 t 1,200.00
10609 t 1,200.00
10669 . 3,000.00
10709 t 1,200.00
10809 t 1,200.00
10909 t 2,000.00
10957 . 3,000.00

11 MIL
11009 t 1,200.00
11048 . 3,000.00
11109 t 1,200.00
11183 . 3,000.00
11209 t 1,200.00
11309 t 1,200.00
11409 t 1,200.00
11509 t 1,200.00
11528 . 3,000.00
11609 t 1,200.00

11627 $25,000.00

11677 . 3,000.00
11709 t 1,200.00
11809 t 1,200.00
11831 . 3,000.00
11909 t 2,000.00

12 MIL
12009 t 1,200.00
12109 t 1,200.00
12135 . 3,000.00
12145 . 3,000.00
12157 . 3,000.00
12209 t 1,200.00
12212 . 3,000.00
12222 . 3,000.00
12309 t 1,200.00
12409 t 1,200.00
12419 . 3,000.00
12509 t 1,200.00
12567 . 3,000.00
12581 . 3,000.00
12609 t 1,200.00
12709 t 1,200.00
12809 t 1,200.00
12813 . 3,000.00
12885 . 3,000.00

12909 $12,000.00
Por terminación a las 4 últimas cifras del Primer Premio.

12911 . 3,000.00
12929 . 3,000.00

13 MIL
13009 t 1,200.00
13085 . 3,000.00
13109 t 1,200.00
13196 . 3,000.00
13209 t 1,200.00
13309 t 1,200.00
13409 t 1,200.00
13426 . 3,000.00
13509 t 1,200.00
13609 t 1,200.00
13709 t 1,200.00
13730 . 3,000.00
13751 . 3,000.00
13765 . 3,000.00
13809 t 1,200.00
13874 . 3,000.00
13897 . 3,000.00
13909 t 2,000.00

14 MIL
14009 t 1,200.00
14075 . 3,000.00
14109 t 1,200.00
14154 . 3,000.00
14178 . 3,000.00
14198 . 3,000.00
14209 t 1,200.00
14280 . 3,000.00
14309 t 1,200.00
14409 t 1,200.00
14483 . 3,000.00
14509 t 1,200.00
14552 . 3,000.00
14584 . 3,000.00
14590 . 3,000.00
14609 t 1,200.00
14709 t 1,200.00
14769 . 3,000.00
14809 t 1,200.00
14851 . 3,000.00
14855 . 3,000.00
14859 . 3,000.00
14909 t 2,000.00
14940 . 3,000.00

15 MIL
15009 t 1,200.00
15081 . 3,000.00
15109 t 1,200.00
15195 . 3,000.00
15209 t 1,200.00

15274 $8,000.00
Por terminación a las 4 últimas cifras del Segundo Premio.

15309 t 1,200.00
15409 t 1,200.00
15509 t 1,200.00
15598 . 3,000.00
15609 t 1,200.00
15709 t 1,200.00
15721 . 3,000.00
15809 t 1,200.00

15819 $8,000.00

15876 . 3,000.00
15909 t 2,000.00

16 MIL
16009 t 1,200.00
16109 t 1,200.00
16209 t 1,200.00
16266 . 3,000.00
16309 t 1,200.00

16340 $25,000.00

16347 . 3,000.00
16409 t 1,200.00
16509 t 1,200.00
16570 . 3,000.00
16609 t 1,200.00

16626 $8,000.00

16709 t 1,200.00
16809 t 1,200.00
16909 t 2,000.00

17 MIL
17009 t 1,200.00

17018 $25,000.00

17104 $25,000.00

17109 t 1,200.00
17209 t 1,200.00
17306 . 3,000.00
17309 t 1,200.00
17387 . 3,000.00
17409 t 1,200.00
17509 t 1,200.00
17579 . 3,000.00
17609 t 1,200.00
17641 . 3,000.00
17709 t 1,200.00
17809 t 1,200.00
17909 t 2,000.00
17966 . 3,000.00
17978 . 3,000.00

18 MIL
18009 t 1,200.00
18109 t 1,200.00
18155 . 3,000.00
18209 t 1,200.00
18309 t 1,200.00
18357 . 3,000.00
18358 . 3,000.00
18409 t 1,200.00
18412 . 3,000.00
18509 t 1,200.00
18566 . 3,000.00
18572 . 3,000.00
18577 . 3,000.00
18609 t 1,200.00
18709 t 1,200.00
18809 t 1,200.00
18840 . 3,000.00
18909 t 2,000.00

19 MIL
19002 . 3,000.00
19009 t 1,200.00
19028 . 3,000.00
19109 t 1,200.00
19209 t 1,200.00
19305 . 3,000.00
19309 t 1,200.00
19409 t 1,200.00
19509 t 1,200.00
19609 t 1,200.00
19651 . 3,000.00
19709 . 3,000.00
19709 t 1,200.00
19809 t 1,200.00
19840 . 3,000.00
19909 t 2,000.00
19914 . 3,000.00

20 MIL
20009 t 1,200.00
20109 t 1,200.00
20208 . 3,000.00
20209 t 1,200.00
20218 . 3,000.00
20309 t 1,200.00
20349 . 3,000.00
20409 t 1,200.00
20506 . 3,000.00
20509 t 1,200.00
20557 . 3,000.00
20593 . 3,000.00
20609 t 1,200.00
20709 t 1,200.00
20809 t 1,200.00
20909 t 2,000.00

21 MIL
21009 t 1,200.00
21109 t 1,200.00
21150 . 3,000.00
21209 t 1,200.00
21210 . 3,000.00
21309 t 1,200.00
21333 . 3,000.00
21409 t 1,200.00

21470 $25,000.00

21496 . 3,000.00
21509 t 1,200.00
21609 t 1,200.00
21709 t 1,200.00
21809 t 1,200.00
21884 . 3,000.00
21909 . 3,000.00
21909 t 2,000.00

22 MIL
22009 t 1,200.00
22109 t 1,200.00
22163 . 3,000.00
22209 t 1,200.00
22266 . 3,000.00
22309 t 1,200.00
22409 t 1,200.00
22495 . 3,000.00
22509 t 1,200.00
22535 . 3,000.00

22539 $25,000.00

22601 c 800.00
22602 c 800.00
22603 c 800.00
22604 c 800.00
22605 c 800.00
22606 c 800.00
22607 c 800.00
22608 c 800.00
22609 t 1,200.00
22609 c 800.00

22610 $5,000.00

22611 300 MIL PESOS
Fue remitido para su venta a las Agencias Expendedoras como sigue: La Serie 1, a Villahermosa, Tab. La Serie 2, a Monterrey, N.L. La Serie 3, fue dispuesta para su venta a través de MEDIOS ELECTRONICOS.

22612 $5,000.00

22613 c 800.00
22614 c 800.00
22615 c 800.00
22616 c 800.00
22617 c 800.00
22618 c 800.00
22619 c 800.00
22620 c 800.00
22621 c 800.00
22622 c 800.00
22623 c 800.00
22624 c 800.00
22625 c 800.00
22626 c 800.00
22627 c 800.00
22628 c 800.00
22629 c 800.00
22630 c 800.00
22631 c 800.00
22632 c 800.00
22633 c 800.00
22634 c 800.00
22635 c 800.00
22636 c 800.00
22637 c 800.00
22638 c 800.00
22639 c 800.00
22640 c 800.00
22641 c 800.00
22642 c 800.00
22643 c 800.00
22644 c 800.00
22645 c 800.00
22646 c 800.00
22647 c 800.00
22648 c 800.00
22649 c 800.00
22650 c 800.00
22651 c 800.00
22652 c 800.00
22653 c 800.00
22654 c 800.00
22655 c 800.00
22656 c 800.00
22657 c 800.00
22658 c 800.00
22659 c 800.00
22660 c 800.00
22661 c 800.00
22662 c 800.00
22663 c 800.00
22664 c 800.00
22665 c 800.00
22666 c 800.00
22667 c 800.00
22668 c 800.00
22669 c 800.00
22670 c 800.00
22671 c 800.00
22672 c 800.00
22673 c 800.00
22674 c 800.00
22675 c 800.00
22676 c 800.00
22677 c 800.00
22678 c 800.00
22679 c 800.00
22680 c 800.00
22681 c 800.00
22682 c 800.00
22683 c 800.00
22684 c 800.00
22685 c 800.00
22686 c 800.00
22687 c 800.00
22688 c 800.00
22689 c 800.00
22690 c 800.00
22691 c 800.00
22692 c 800.00
22693 c 800.00
22694 c 800.00
22695 c 800.00
22696 c 800.00
22697 c 800.00
22698 c 800.00
22699 c 800.00
22700 c 800.00
22709 t 1,200.00
22731 . 3,000.00
22809 t 1,200.00

22909 $12,000.00
Por terminación a las 4 últimas cifras del Primer Premio.

22974 . 3,000.00
22992 . 3,000.00

23 MIL
23009 t 1,200.00
23052 . 3,000.00
23109 t 1,200.00
23180 . 3,000.00
23184 . 3,000.00
23209 t 1,200.00

23269 80 MIL PESOS

23283 . 3,000.00
23302 . 3,000.00
23309 t 1,200.00
23373 . 3,000.00
23409 t 1,200.00
23509 t 1,200.00
23574 . 3,000.00
23607 . 3,000.00
23609 t 1,200.00
23709 t 1,200.00
23786 . 3,000.00
23809 t 1,200.00
23856 . 3,000.00
23909 t 2,000.00
23925 . 3,000.00
23933 . 3,000.00

24 MIL
24005 . 3,000.00
24009 t 1,200.00
24043 . 3,000.00
24109 t 1,200.00
24209 t 1,200.00
24259 . 3,000.00

24261 $25,000.00

24309 t 1,200.00
24340 . 3,000.00
24363 . 3,000.00
24409 t 1,200.00
24509 t 1,200.00

24607 $8,000.00

24609 t 1,200.00
24709 t 1,200.00
24729 . 3,000.00
24809 t 1,200.00
24826 . 3,000.00
24909 t 2,000.00
24946 . 3,000.00

25 MIL
25009 t 1,200.00
25109 t 1,200.00
25209 t 1,200.00

25274 $8,000.00
Por terminación a las 4 últimas cifras del Segundo Premio.

25309 t 1,200.00
25409 t 1,200.00
25447 . 3,000.00
25509 t 1,200.00
25609 t 1,200.00
25709 t 1,200.00
25760 . 3,000.00
25809 t 1,200.00
25906 . 3,000.00
25909 t 2,000.00

26 MIL
26009 t 1,200.00
26099 . 3,000.00
26109 t 1,200.00
26126 . 3,000.00
26209 t 1,200.00
26309 t 1,200.00
26409 t 1,200.00
26509 t 1,200.00
26609 t 1,200.00
26709 t 1,200.00
26763 . 3,000.00
26809 t 1,200.00
26909 t 2,000.00

27 MIL
27009 t 1,200.00
27052 . 3,000.00
27109 t 1,200.00
27145 . 3,000.00
27209 t 1,200.00
27278 . 3,000.00
27309 t 1,200.00
27409 t 1,200.00
27509 t 1,200.00
27609 t 1,200.00
27709 t 1,200.00
27809 t 1,200.00
27829 . 3,000.00
27909 t 2,000.00
27946 . 3,000.00

28 MIL
28009 t 1,200.00
28109 t 1,200.00
28209 t 1,200.00
28217 . 3,000.00

28303 $8,000.00

28309 t 1,200.00
28409 t 1,200.00
28509 t 1,200.00
28609 t 1,200.00
28611 . 3,000.00
28678 . 3,000.00
28709 t 1,200.00
28809 t 1,200.00
28909 t 2,000.00

29 MIL
29009 t 1,200.00
29109 t 1,200.00
29115 . 3,000.00
29209 t 1,200.00
29225 . 3,000.00
29309 t 1,200.00
29388 . 3,000.00
29409 t 1,200.00
29472 . 3,000.00
29509 t 1,200.00

29555 $8,000.00

29607 . 3,000.00
29609 t 1,200.00
29709 t 1,200.00
29763 . 3,000.00
29809 t 1,200.00
29818 . 3,000.00
29824 . 3,000.00
29858 . 3,000.00
29909 t 2,000.00

30 MIL
30009 t 1,200.00
30109 t 1,200.00
30209 t 1,200.00
30213 . 3,000.00
30274 . 3,000.00
30309 t 1,200.00
30352 . 3,000.00
30357 . 3,000.00
30409 t 1,200.00
30509 t 1,200.00
30537 . 3,000.00
30609 t 1,200.00
30709 t 1,200.00
30799 . 3,000.00
30809 t 1,200.00
30909 t 2,000.00
30937 . 3,000.00

31 MIL
31009 t 1,200.00
31099 . 3,000.00
31109 t 1,200.00

31157 $8,000.00

31189 . 3,000.00
31209 t 1,200.00
31258 . 3,000.00
31309 t 1,200.00
31409 t 1,200.00
31437 . 3,000.00
31508 . 3,000.00
31509 t 1,200.00
31536 . 3,000.00
31609 t 1,200.00
31709 t 1,200.00
31801 . 3,000.00
31809 t 1,200.00
31907 . 3,000.00
31909 t 2,000.00

32 MIL
32009 t 1,200.00
32109 t 1,200.00
32120 . 3,000.00
32209 t 1,200.00
32309 t 1,200.00
32409 t 1,200.00
32414 . 3,000.00
32509 t 1,200.00
32609 t 1,200.00
32709 t 1,200.00
32809 t 1,200.00
32841 . 3,000.00
32877 . 3,000.00

32909 $12,000.00
Por terminación a las 4 últimas cifras del Primer Premio.

33 MIL
33009 t 1,200.00
33044 . 3,000.00
33109 t 1,200.00

33207 $8,000.00

33209 t 1,200.00
33309 t 1,200.00
33409 t 1,200.00
33467 . 3,000.00
33509 t 1,200.00
33609 t 1,200.00
33709 t 1,200.00
33809 t 1,200.00
33879 . 3,000.00
33906 . 3,000.00
33909 t 2,000.00

34 MIL
34009 t 1,200.00
34109 t 1,200.00
34179 . 3,000.00
34207 . 3,000.00
34209 t 1,200.00
34240 . 3,000.00
34280 . 3,000.00
34309 t 1,200.00
34409 t 1,200.00
34493 . 3,000.00
34509 t 1,200.00
34609 t 1,200.00
34709 t 1,200.00
34809 t 1,200.00
34909 t 2,000.00
34916 . 3,000.00

35 MIL
35009 t 1,200.00
35109 t 1,200.00
35201 . 3,000.00
35209 t 1,200.00
35218 . 3,000.00
35247 . 3,000.00
35260 . 3,000.00
35271 . 3,000.00

35274 $8,000.00
Por terminación a las 4 últimas cifras del Segundo Premio.

35297 . 3,000.00
35309 t 1,200.00
35409 t 1,200.00
35509 t 1,200.00
35591 . 3,000.00
35609 t 1,200.00
35678 . 3,000.00
35709 t 1,200.00
35809 t 1,200.00
35909 t 2,000.00
35947 . 3,000.00

36 MIL
36009 t 1,200.00
36109 t 1,200.00
36123 . 3,000.00
36209 t 1,200.00
36309 t 1,200.00
36318 . 3,000.00
36384 . 3,000.00
36409 t 1,200.00
36455 . 3,000.00
36494 . 3,000.00
36505 . 3,000.00
36509 t 1,200.00
36609 t 1,200.00
36709 t 1,200.00
36801 . 3,000.00
36809 t 1,200.00
36902 . 3,000.00
36909 t 2,000.00

37 MIL
37009 t 1,200.00
37109 t 1,200.00
37209 t 1,200.00
37214 . 3,000.00
37259 . 3,000.00
37309 t 1,200.00
37371 . 3,000.00
37409 t 1,200.00
37509 t 1,200.00
37571 . 3,000.00
37609 t 1,200.00

37633 $40,000.00

37709 t 1,200.00
37714 . 3,000.00
37734 . 3,000.00
37809 t 1,200.00
37828 . 3,000.00
37909 t 2,000.00
37941 . 3,000.00

38 MIL
38009 t 1,200.00
38021 . 3,000.00
38085 . 3,000.00
38109 t 1,200.00
38209 t 1,200.00
38262 . 3,000.00
38309 t 1,200.00
38359 . 3,000.00
38409 t 1,200.00
38437 . 3,000.00
38509 t 1,200.00
38609 t 1,200.00
38709 t 1,200.00
38809 t 1,200.00
38817 . 3,000.00
38909 t 2,000.00

39 MIL
39009 t 1,200.00
39021 . 3,000.00
39103 . 3,000.00
39109 t 1,200.00
39209 t 1,200.00
39241 . 3,000.00
39270 . 3,000.00
39279 . 3,000.00
39309 t 1,200.00
39350 . 3,000.00
39409 t 1,200.00
39431 . 3,000.00
39441 . 3,000.00
39464 . 3,000.00
39509 t 1,200.00
39609 t 1,200.00
39709 t 1,200.00
39809 t 1,200.00
39906 . 3,000.00
39909 t 2,000.00

40 MIL
40009 t 1,200.00
40109 t 1,200.00
40152 . 3,000.00
40209 t 1,200.00
40309 t 1,200.00
40321 . 3,000.00
40366 . 3,000.00

40407 $25,000.00

40409 t 1,200.00
40470 . 3,000.00
40509 t 1,200.00
40563 . 3,000.00
40609 t 1,200.00
40704 . 3,000.00
40709 t 1,200.00
40766 . 3,000.00
40809 t 1,200.00
40826 . 3,000.00
40909 t 2,000.00
40948 . 3,000.00
40981 . 3,000.00

41 MIL
41009 t 1,200.00
41109 t 1,200.00
41209 t 1,200.00
41219 . 3,000.00
41309 t 1,200.00

41318 $8,000.00

41338 . 3,000.00
41409 t 1,200.00
41509 t 1,200.00
41609 t 1,200.00
41709 t 1,200.00
41809 t 1,200.00
41909 t 2,000.00

42 MIL
42009 t 1,200.00
42109 t 1,200.00

42130 80 MIL PESOS

42209 t 1,200.00
42309 t 1,200.00
42409 t 1,200.00
42509 t 1,200.00
42609 t 1,200.00
42709 t 1,200.00
42809 t 1,200.00
42901 c 1,600.00
42902 c 1,600.00
42903 c 1,600.00
42904 c 1,600.00
42905 c 1,600.00
42906 c 1,600.00
42907 c 1,600.00

42908 $20,000.00

42909 7 MILLONES DE PESOS
Fue remitido para su venta a las Agencias Expendedoras como sigue: La Serie 1, a Torreón, Coah. La Serie 2, a Monclova, Coah. La Serie 3, fue dispuesta para su venta a través de MEDIOS ELECTRONICOS.

42910 $20,000.00

42911 c 1,600.00
42912 c 1,600.00
42913 c 1,600.00
42914 c 1,600.00
42915 c 1,600.00
42916 c 1,600.00
42917 c 1,600.00
42918 c 1,600.00
42919 c 1,600.00
42920 c 1,600.00
42921 c 1,600.00
42922 c 1,600.00
42923 c 1,600.00
42924 c 1,600.00
42925 c 1,600.00
42926 c 1,600.00
42927 c 1,600.00
42928 c 1,600.00
42929 c 1,600.00
42930 c 1,600.00
42931 c 1,600.00
42932 c 1,600.00
42933 c 1,600.00
42934 c 1,600.00
42935 c 1,600.00
42936 c 1,600.00
42937 c 1,600.00
42938 c 1,600.00
42939 c 1,600.00
42940 c 1,600.00
42941 c 1,600.00
42942 c 1,600.00
42943 c 1,600.00
42944 c 1,600.00
42945 c 1,600.00
42946 c 1,600.00
42947 c 1,600.00
42948 c 1,600.00
42949 c 1,600.00
42950 c 1,600.00
42951 c 1,600.00
42952 c 1,600.00
42953 c 1,600.00
42954 c 1,600.00
42955 c 1,600.00
42956 c 1,600.00
42957 c 1,600.00
42958 c 1,600.00
42959 c 1,600.00
42960 c 1,600.00
42961 c 1,600.00
42962 c 1,600.00
42963 c 1,600.00
42964 c 1,600.00
42965 c 1,600.00
42966 c 1,600.00
42967 c 1,600.00
42968 c 1,600.00
42969 c 1,600.00
42970 c 1,600.00
42971 c 1,600.00
42972 c 1,600.00
42973 . 3,000.00
42973 c 1,600.00
42974 c 1,600.00
42975 c 1,600.00
42976 c 1,600.00
42977 c 1,600.00
42978 c 1,600.00
42979 c 1,600.00
42980 c 1,600.00
42981 c 1,600.00
42982 c 1,600.00
42983 c 1,600.00
42984 c 1,600.00
42985 c 1,600.00
42986 c 1,600.00
42987 c 1,600.00
42988 c 1,600.00
42989 c 1,600.00
42990 c 1,600.00
42991 c 1,600.00
42992 c 1,600.00
42993 c 1,600.00
42994 c 1,600.00
42995 c 1,600.00
42996 c 1,600.00
42997 c 1,600.00
42998 c 1,600.00
42999 c 1,600.00

43 MIL
43000 c 1,600.00
43009 t 1,200.00
43109 t 1,200.00
43209 t 1,200.00

43215 $8,000.00

43224 . 3,000.00
43240 . 3,000.00
43309 t 1,200.00
43409 t 1,200.00
43437 . 3,000.00
43465 . 3,000.00

43492 $40,000.00

43509 t 1,200.00
43609 t 1,200.00
43709 t 1,200.00
43809 t 1,200.00
43909 t 2,000.00
43914 . 3,000.00

44 MIL
44009 t 1,200.00
44010 . 3,000.00
44109 t 1,200.00
44209 t 1,200.00
44309 t 1,200.00
44409 t 1,200.00
44481 . 3,000.00
44509 t 1,200.00
44597 . 3,000.00
44609 t 1,200.00
44661 . 3,000.00
44709 t 1,200.00
44792 . 3,000.00
44809 t 1,200.00
44909 t 2,000.00

45 MIL
45009 t 1,200.00
45069 . 3,000.00
45109 t 1,200.00
45209 t 1,200.00

45274 $8,000.00
Por terminación a las 4 últimas cifras del Segundo Premio.

45304 . 3,000.00
45309 t 1,200.00
45409 t 1,200.00
45509 t 1,200.00
45609 t 1,200.00
45641 . 3,000.00
45709 t 1,200.00
45809 t 1,200.00
45826 . 3,000.00
45829 . 3,000.00
45901 . 3,000.00
45909 t 2,000.00

46 MIL
46009 t 1,200.00
46096 . 3,000.00
46109 t 1,200.00
46160 . 3,000.00
46209 t 1,200.00
46309 t 1,200.00
46409 t 1,200.00
46509 t 1,200.00
46522 . 3,000.00
46609 t 1,200.00
46709 t 1,200.00
46729 . 3,000.00
46809 t 1,200.00
46909 t 2,000.00

46999 $25,000.00

47 MIL
47009 t 1,200.00
47109 t 1,200.00
47156 . 3,000.00
47209 t 1,200.00
47210 . 3,000.00
47217 . 3,000.00
47237 . 3,000.00
47272 . 3,000.00
47309 t 1,200.00
47409 t 1,200.00
47444 . 3,000.00
47509 t 1,200.00
47541 . 3,000.00
47568 . 3,000.00
47609 t 1,200.00
47633 . 3,000.00
47709 t 1,200.00
47809 t 1,200.00

47847 80 MIL PESOS

47909 t 2,000.00
47996 . 3,000.00

48 MIL
48009 t 1,200.00
48065 . 3,000.00
48089 . 3,000.00
48090 . 3,000.00
48109 t 1,200.00
48209 t 1,200.00
48309 t 1,200.00
48409 t 1,200.00
48509 t 1,200.00
48609 t 1,200.00
48709 t 1,200.00
48809 t 1,200.00
48900 . 3,000.00
48909 t 2,000.00
48962 . 3,000.00

49 MIL
49009 t 1,200.00
49109 t 1,200.00
49111 . 3,000.00
49145 . 3,000.00
49199 . 3,000.00
49209 t 1,200.00
49309 t 1,200.00
49409 t 1,200.00
49481 . 3,000.00
49482 . 3,000.00
49509 t 1,200.00
49569 . 3,000.00
49609 t 1,200.00
49673 . 3,000.00
49709 t 1,200.00
49728 . 3,000.00
49804 . 3,000.00
49809 t 1,200.00
49866 . 3,000.00
49909 t 2,000.00

50 MIL
50009 t 1,200.00
50016 . 3,000.00
50033 . 3,000.00
50100 . 3,000.00
50109 t 1,200.00
50209 t 1,200.00
50232 . 3,000.00
50237 . 3,000.00
50309 t 1,200.00
50409 t 1,200.00
50456 . 3,000.00
50470 . 3,000.00
50509 t 1,200.00
50537 . 3,000.00
50588 . 3,000.00
50609 t 1,200.00
50684 . 3,000.00
50707 . 3,000.00
50709 t 1,200.00
50809 t 1,200.00
50811 . 3,000.00
50886 . 3,000.00
50909 t 2,000.00
50965 . 3,000.00
50969 . 3,000.00

51 MIL
51009 t 1,200.00
51057 . 3,000.00
51109 t 1,200.00
51154 . 3,000.00
51209 t 1,200.00
51253 . 3,000.00
51263 . 3,000.00
51309 t 1,200.00
51409 t 1,200.00
51509 t 1,200.00
51525 . 3,000.00
51609 t 1,200.00
51645 . 3,000.00
51656 . 3,000.00
51699 . 3,000.00
51709 t 1,200.00
51809 t 1,200.00
51909 t 2,000.00
51938 . 3,000.00
51978 . 3,000.00
51995 . 3,000.00

52 MIL
52009 t 1,200.00
52040 . 3,000.00
52109 t 1,200.00
52110 . 3,000.00
52209 t 1,200.00
52309 t 1,200.00
52409 t 1,200.00
52455 . 3,000.00
52509 t 1,200.00
52561 . 3,000.00
52609 t 1,200.00
52709 t 1,200.00
52712 . 3,000.00
52809 t 1,200.00
52850 . 3,000.00

52909 $12,000.00
Por terminación a las 4 últimas cifras del Primer Premio.

53 MIL
53009 t 1,200.00
53051 . 3,000.00
53109 t 1,200.00
53209 t 1,200.00
53227 . 3,000.00
53264 . 3,000.00
53288 . 3,000.00
53309 t 1,200.00
53336 . 3,000.00
53409 t 1,200.00
53431 . 3,000.00
53463 . 3,000.00
53504 . 3,000.00
53509 t 1,200.00
53511 . 3,000.00
53564 . 3,000.00
53609 t 1,200.00
53705 . 3,000.00
53709 . 3,000.00
53709 t 1,200.00
53718 . 3,000.00
53795 . 3,000.00
53809 t 1,200.00
53879 . 3,000.00
53909 t 2,000.00
53941 . 3,000.00

54 MIL
54000 . 3,000.00
54009 t 1,200.00
54046 . 3,000.00
54109 t 1,200.00
54184 . 3,000.00
54190 . 3,000.00
54209 t 1,200.00
54214 . 3,000.00
54309 t 1,200.00
54409 t 1,200.00

54499 $8,000.00

54509 t 1,200.00
54517 . 3,000.00
54609 t 1,200.00
54677 . 3,000.00
54709 t 1,200.00
54746 . 3,000.00
54754 . 3,000.00
54784 . 3,000.00
54797 . 3,000.00
54800 . 3,000.00
54809 t 1,200.00
54824 . 3,000.00
54885 . 3,000.00
54909 t 2,000.00
54945 . 3,000.00

55 MIL
55009 t 1,200.00
55038 . 3,000.00
55042 . 3,000.00
55109 t 1,200.00
55139 . 3,000.00
55152 . 3,000.00
55201 c 1,200.00
55202 c 1,200.00
55203 c 1,200.00
55204 c 1,200.00
55205 c 1,200.00
55206 c 1,200.00
55207 c 1,200.00
55208 c 1,200.00
55209 t 1,200.00
55209 c 1,200.00
55210 c 1,200.00
55211 c 1,200.00
55212 c 1,200.00
55213 c 1,200.00
55214 c 1,200.00
55215 c 1,200.00
55216 c 1,200.00
55217 c 1,200.00
55218 c 1,200.00
55219 c 1,200.00
55220 c 1,200.00
55221 c 1,200.00
55222 c 1,200.00
55223 c 1,200.00
55224 c 1,200.00
55225 c 1,200.00
55226 c 1,200.00
55227 c 1,200.00
55228 c 1,200.00
55229 c 1,200.00
55230 c 1,200.00
55231 c 1,200.00
55232 c 1,200.00
55233 c 1,200.00
55234 c 1,200.00
55235 c 1,200.00
55236 c 1,200.00
55237 c 1,200.00
55238 c 1,200.00
55239 c 1,200.00
55240 . 3,000.00
55240 c 1,200.00
55241 c 1,200.00
55242 c 1,200.00
55243 c 1,200.00
55244 c 1,200.00
55245 c 1,200.00
55246 c 1,200.00
55247 c 1,200.00
55248 c 1,200.00
55249 c 1,200.00
55250 c 1,200.00
55251 c 1,200.00
55252 c 1,200.00
55253 c 1,200.00
55254 c 1,200.00
55255 c 1,200.00
55256 c 1,200.00
55257 c 1,200.00
55258 c 1,200.00
55259 c 1,200.00
55260 c 1,200.00
55261 c 1,200.00
55262 c 1,200.00
55263 c 1,200.00
55264 c 1,200.00
55265 c 1,200.00
55266 c 1,200.00
55267 c 1,200.00
55268 c 1,200.00
55269 c 1,200.00
55270 c 1,200.00
55271 c 1,200.00
55272 c 1,200.00

55273 $10,000.00

55274 850 MIL PESOS
Fue remitido para su venta en sus Series 1 y 2, a la Agencia Expendedora en Puebla, Pue. La Serie 3, fue dispuesta para su venta a través de MEDIOS ELECTRONICOS.

55275 $10,000.00

55276 c 1,200.00
55277 c 1,200.00
55278 c 1,200.00
55279 c 1,200.00
55280 c 1,200.00
55281 c 1,200.00
55282 c 1,200.00
55283 c 1,200.00
55284 c 1,200.00
55285 c 1,200.00
55286 c 1,200.00
55287 c 1,200.00
55288 c 1,200.00
55289 c 1,200.00
55290 c 1,200.00
55291 c 1,200.00
55292 c 1,200.00
55293 c 1,200.00
55294 c 1,200.00
55295 c 1,200.00
55296 c 1,200.00
55297 c 1,200.00
55298 c 1,200.00
55299 c 1,200.00
55300 c 1,200.00
55309 t 1,200.00
55322 . 3,000.00
55373 . 3,000.00
55409 t 1,200.00
55419 . 3,000.00
55430 . 3,000.00

55484 $8,000.00

55509 t 1,200.00
55521 . 3,000.00
55609 t 1,200.00
55709 t 1,200.00
55719 . 3,000.00
55809 t 1,200.00
55865 . 3,000.00
55909 t 2,000.00
55970 . 3,000.00

56 MIL
56009 t 1,200.00
56109 t 1,200.00
56137 . 3,000.00
56209 t 1,200.00
56290 . 3,000.00
56309 t 1,200.00
56409 t 1,200.00
56509 t 1,200.00
56609 t 1,200.00
56709 t 1,200.00
56809 t 1,200.00
56879 . 3,000.00
56909 t 2,000.00

57 MIL
57009 t 1,200.00
57109 t 1,200.00
57150 . 3,000.00
57152 . 3,000.00
57195 . 3,000.00
57209 t 1,200.00
57309 t 1,200.00
57354 . 3,000.00
57408 . 3,000.00
57409 t 1,200.00
57509 t 1,200.00
57603 . 3,000.00
57609 t 1,200.00
57709 t 1,200.00
57739 . 3,000.00
57742 . 3,000.00
57782 . 3,000.00
57809 t 1,200.00
57885 . 3,000.00
57909 t 2,000.00

58 MIL
58009 t 1,200.00
58109 t 1,200.00
58185 . 3,000.00
58209 t 1,200.00
58309 t 1,200.00
58328 . 3,000.00
58409 t 1,200.00
58445 . 3,000.00
58509 t 1,200.00
58575 . 3,000.00
58609 t 1,200.00
58636 . 3,000.00
58642 . 3,000.00
58709 t 1,200.00
58785 . 3,000.00
58809 t 1,200.00
58888 . 3,000.00
58909 t 2,000.00

59 MIL
59009 t 1,200.00
59045 . 3,000.00
59109 t 1,200.00
59120 . 3,000.00
59209 t 1,200.00
59309 . 3,000.00
59309 t 1,200.00
59409 t 1,200.00
59412 . 3,000.00
59419 . 3,000.00
59420 . 3,000.00
59440 . 3,000.00
59509 t 1,200.00
59567 . 3,000.00
59609 t 1,200.00
59709 t 1,200.00
59801 . 3,000.00
59809 t 1,200.00

59892 $8,000.00

59909 t 2,000.00

M A Y O R 3840

LA LETRA "C" INDICA APROXIMACIONES A LA CENTENA. / LA LETRA "T" INDICA TERMINACIONES. / **LOS BILLETES DE ESTE SORTEO PRESCRIBEN A LOS 60 DIAS NATURALES.**

PARA CONSULTA DE PREMIOS POR VIA TELEFONICA EN LA CIUDAD DE MEXICO Y DE PROVINCIA, MARQUE EL TELEFONO: 55477-00100 OPCION 1 U OPCION 3 DEL MENU O INGRESE A NUESTRA PAGINA: www.lotenal.gob.mx

PARA LOCALIZAR EL NUMERO DE SU SUERTE O INFORMACION GENERAL DE LA LOTERIA NACIONAL, MARQUE EL TELEFONO: 55514-07000 O ACUDIR A: PLAZA DE LA REFORMA No. 1, C. P. 06037 CIUDAD DE MEXICO.

AL EFECTUARSE EL PAGO DE LOS BILLETES PREMIADOS SE RETENDRAN LOS IMPUESTOS DE ACUERDO A LAS LEYES VIGENTES DE LA MATERIA. / LOS REINTEGROS NO CAUSAN IMPUESTO.

5,400 REINTEGROS A LOS BILLETES TERMINADOS EN **9** CON MONTO DE $600.00 PARA 20 VIGESIMOS, EN VIRTUD DE QUE ESTA TERMINACION CORRESPONDE AL PREMIO PRINCIPAL, EXCLUYENDO LAS TERMINACIONES EN 2909, 909 Y 09 ANOTADAS EN EL CUERPO DE LA LISTA.

5,994 REINTEGROS A LOS BILLETES TERMINADOS EN **4** CON MONTO DE $600.00 PARA 20 VIGESIMOS, EN VIRTUD DE QUE ESTA TERMINACION CORRESPONDE AL SEGUNDO PREMIO, EXCLUYENDO LAS 4 ULTIMAS CIFRAS EN 5274 ANOTADAS EN EL CUERPO DE LA LISTA.

5,999 REINTEGROS A LOS BILLETES TERMINADOS EN **1** CON MONTO DE $600.00 PARA 20 VIGESIMOS, EN VIRTUD DE QUE ESTA TERMINACION CORRESPONDE AL TERCER PREMIO.

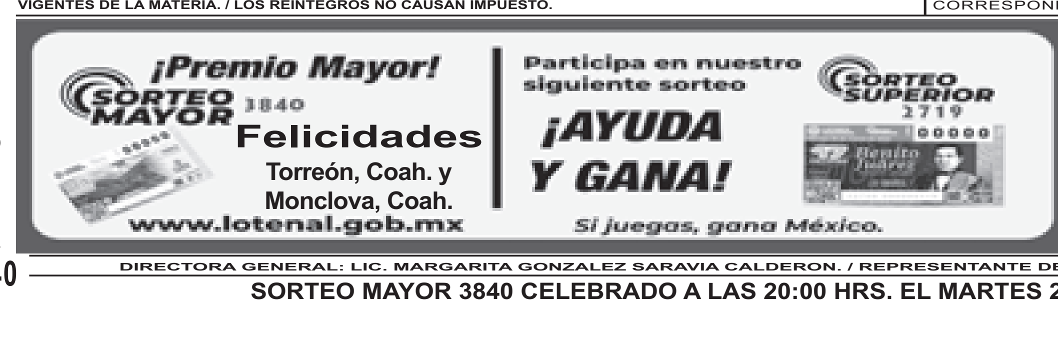

DIRECTORA GENERAL: LIC. MARGARITA GONZALEZ SARAVIA CALDERON. / REPRESENTANTE DE LA SECRETARIA DE GOBERNACION: LIC. BLANCA ESTELA ZURITA PEREZ.

SORTEO MAYOR 3840 CELEBRADO A LAS 20:00 HRS. EL MARTES 22 DE MARZO DE 2022, EN LA CIUDAD DE MEXICO.

Meridiano Nayarit
$10
ALERTA CIUDADANA
Tepic, Nayarit / Miércoles 23 de Marzo 2022

Ranger vs taxi

SALVAJE EMBESTIDA

El vehículo de alquiler quedó completamente destrozado