

HALLAN DEBAJO DEL PUENTE DE TOMATLÁN...

# ¡UNA MUJER MUERTA!

\*Las autoridades judiciales han iniciado los protocolos correspondientes para saber ante qué situación se encuentran \*La mujer de 31 años aproximadamente, **está identificada solo como Perla "N"**

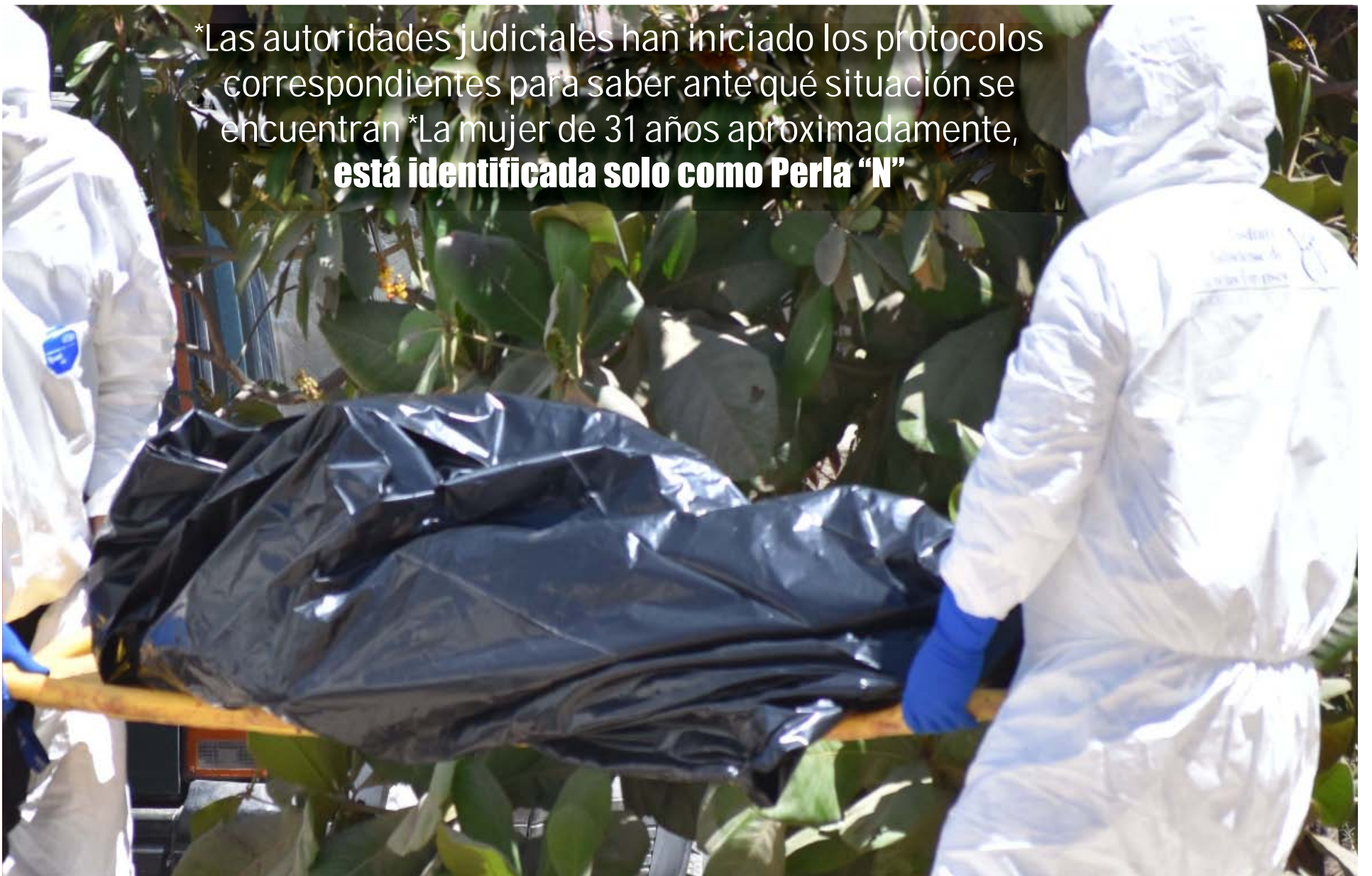

**HALLAN DEBAJO DEL PUENTE DE TOMATLÁN...**

# ¡UNA MUJER MUERTA!

\*Las autoridades judiciales han iniciado los protocolos correspondientes para saber ante qué situación se encuentran \*La mujer de 31 años aproximadamente, está **identificada solo como Perla "N"**



**¡Esta temporada de lluvias,  
tu seguridad es primero!**

**— Conoce las —  
recomendaciones**





**Por Adrián De los Santos  
MERIDIANO/Puerto Vallarta**

La Fiscalía General del Estado de Jalisco dio a conocer de manera oficial, que personal de la Fiscalía Regional de Puerto Vallarta, se encuentra investigando el caso de una mujer que fue encontrada sin vida en las inmediaciones del municipio de Tomatlán, lo que ha provocado la movilización del personal investigador en ese lugar.

La persona fue encontrada a un lado de un puente vehicular y ahora investigan de quién se trata para averiguar ante qué situación se encuentran, de momento han iniciado las averiguaciones bajo los protocolos establecidos por la ley a fin de averiguar ante qué situación se encuentran.

Se dio a conocer que las autoridades municipales y judiciales por el momento tienen la identidad de la mujer identificada como Perla "N", de aproximadamente 31 años de edad, la cual fue reconocida por sus amigas, pero no dieron a conocer más detalles de su persona.

De acuerdo lo informado por las autoridades, recibieron el reporte la tarde de este jueves en el sentido de que sobre la carretera que lleva a Tomatlán a la altura del puente, fue localizado el cuerpo sin vida de una mujer la cual aparentemente tenía amarrado algo en el cuello.

Las autoridades municipales junto con paramédicos de Protección Civil y Bomberos llegaron al lugar pero al confirmar el lamentable caso, acordonaron el lugar para preservar la escena y solicitar mando y conducción al agente del Ministerio Público en turno.

Al lugar de los hechos acudieron elementos de la Policía Investigadora, quienes solicitaron la presencia de los peritos a manera de iniciar las investigaciones legales en torno a la muerte de esta mujer.

Más tarde la Fiscalía General del Estado de Jalisco daba conocer el siguiente comunicado oficial:

Bajo los protocolos establecidos, la Fiscalía del Estado inició una carpeta de investigación en torno al hallazgo del cuerpo de una mujer en las inmediaciones del municipio de Tomatlán. Personal de la Fiscalía Regional fue notificada la tarde de este jueves aproximadamente a las 15:30 horas, después de que el primer respondiente confirmó que por el ingreso al mencionado municipio, a un lado de un puente vehicular se encontraba el cuerpo

sin vida de una femenina a la cual a simple vista se le apreciaba una prenda de vestir amarrada al cuello con un cable de plástico.

Personal de la Policía de Investigación ya se encuentra en el lugar para establecer las primeras líneas de investigación, apoyados por peritos del Instituto Jalisciense de Ciencias Forenses quienes llevarán a cabo las labores de recolección y fijación de indicios, mientras que el cuerpo será enviado al Servicio Médico Forense para la práctica de la necropsia y determinar las causas de su muerte.

La información dada a conocer en el presente boletín es de carácter preliminar por lo que ésta podría modificarse conforme avancen las indagatorias.



**UROLOGO**  
DR. PEDRO LOPEZ CUETO  
Universidad Nacional Autónoma de México UNAM  
[www.anku.com.mx](http://www.anku.com.mx)  
Búscanos en Google o Facebook como: LA CLINICA DEL HOMBRE  
ECUADOR 1494, COL. LÁZARO CÁRDENAS, PUERTO VALLARTA, JAL.  
**Teléfono: 322-225-1183**

EN LA SUBIDA DE LA 16 DE SEPTIEMBRE...

# ¡POR POCO VUELCA OTRA CAMIONETA!

\*Mucha grava y arena que fue arrastrada por la lluvia de una obra en construcción, dejó vulnerable la subida \*Autoridades tomaron nota de los hechos



Por Adrián De los Santos  
MERIDIANO/Puerto Vallarta

La tarde de este jueves se registró otro accidente más en la subida de la calle 16 de Septiembre, a la altura de la colonia El Calvario, en la delegación de El Pitillal, lo que provocó

**Florería Plaza**  
Servicio a domicilio de 7:30 am a 10:00 pm  
\*Arreglos Florales \*Bodas  
\*XV Años \*Bautizos \*Ramos  
322-225-3879 / 322-158-1754  
JUÁREZ No. 207, COL. CENTRO PITILLAL.



cierto tienen el material en la vía pública. Incluso en ese mismo sitio, una camioneta atropelló a una carretilla hace ocho días, debido a que estaba literalmente a media calle, por lo que el conductor de la camioneta al dar vuelta hacia la calle 16 de septiembre no la vio y se dio el accidente.

En esta ocasión, a causa de la grava y la arena, la camioneta comenzó a patinar, se fue de reversa y luego se estrelló con la banqueta y el muro, quedando a punto de volcarse.

Los oficiales tomaron conocimiento de los hechos e informaron de lo sucedido a su base por cualquier situación que pudiera presentarse.



**La Terraza Colonial** **23** **JUEVES**  
Junio  
CALLE GUATEMALA #367 COL. 5 DE DICIEMBRE, PUERTO VALLARTA, JAL.

**ENTRADA \$40.00**

**TUKANCELLO DE LA SIERRA**  
"LA CUERITA DE VALLARTA"

**Sandra Luz**

El Fabuloso Show de **JHONNY PELAYO**

**ISABEL Martinez "La Paloma" DE NARAIT**

**¡¡¡ CANTA, BORRACHO, CANTA !!!**

VECINO DE LOMAS DE SAN NICOLÁS...

# ¡SE MURIÓ COMIENDO!

\*El hombre de 48 años de edad, estaba sentado comiendo y ahí lo sorprendió la muerte

\*Tenía antecedentes de enfermedad \*Las autoridades y los cuerpos de auxilio tomaron nota de los hechos



|  |                |   |   |  |
|--|----------------|---|---|--|
| EXTRACCIÓN                               | \$600.00       |  | ¿Te falta uno o varios dientes y no aceptarías que se te rebajen tus dientes, para colocarte puente fijo?   | <b>NUEVA DENTAL MEXICO</b>  |
| EXT. MUELA DEL JUICIO                    | DESDE \$800.00 |   |   |  |
| LIMPIEZA                                 | \$600.00       |  | <b>El tratamiento indicado es un implante dental.</b>   |                             |
| PORCELANA                                | \$2,000.00     |   |   |  |
| RESINA                                   | \$600.00       |   |   |  |
| CORONITA                                 | \$1,500.00     |   |   |  |
| PLACA DENTAL                             | \$4,800.00     |   |   |  |
| <b>Estrena tus dientes de 1 a 3 días</b> |                |   | <b>GARANTIZADO</b>  |  |
|  |                |   | EMILIANO ZAPATA #183-A, COL. CENTRO, EL PITILLAL (FRENTE A LA PLAZA)<br>HORARIO: 9:00 am - 5:00 pm<br><b>322-293-55-44</b><br><b>322-171-6072</b> |  |



**Por Adrián De los Santos  
 MERIDIANO/Puerto Vallarta**

Lamentable caso se registró en la colonia Lomas de San Nicolás, en donde murió una persona del sexo masculino, al ser sorprendido por un infarto cuando se encontraba comiendo. El hombre quedó sin vida, sentado frente a la mesa y a la llegada de las autoridades y los cuerpos de auxilio y confirmar el deceso, iniciaron el llenado de los registros como parte del protocolo legal a seguir.

Fue a eso de las 06:20 de la tarde del miércoles, cuando elementos de la unidad B-57 del cuerpo de Bomberos, acudieron a la calle

Volcán Popocatepetl, al ser enterados que a la altura de la finca número 516 en Lomas de San Nicolás, había fallecido una persona.

Al llegar los elementos de la Policía Municipal y personal de Bomberos, se entrevistan con familiares del ahora occiso, quienes informaron que momentos antes estaban sentados en la mesa cuando si familiar comenzó a sentirse mal y se quedó inconsciente sentado.

A Policías y Bomberos le permitió el ingreso al domicilio en donde hallaron al paciente de nombre Daniel, de 48 años, mismo que al ser

revisado confirmaron que había fallecido. Los elementos de la Policía Municipal informaron al agente del Ministerio Público que el hombre tenía antecedentes de enfermedad, situación por la cual dio la indicación de que fuera una funeraria la que se hiciera cargo del cuerpo sin vida, quedando todo asentado en un informe de hechos, por cualquier situación que pudiera presentarse anteriormente.

**“Las Cabañas”**  
 MUEBLES RÚSTICOS BARRAGÁN

**HACEMOS TODO TIPO DE MUEBLES AL GUSTO**

**COLCHÓN CON BASE REFORZADA**

INDIVIDUAL Por solo **\$1,400**

MATRIMONIAL Por solo **\$1,500**

SE TAPIZAN TODO TIPO DE MUEBLES

Av. México y Paseo de Las Flores (Entrada al Centro de Convenciones) Cel: 322 112 5542 / 322 139 1177

**Autopartes ORTIZ** ESPECIALISTAS EN CHEVROLET

REFACCIONES EN GENERAL

**PROMOCIÓN HORQUILLAS** DE VERSA Y MARCH COMPLETAS **\$450.00**

ACDelco

SUSPENSIÓN Y DIRECCIÓN LA MARCA QUE SU VEHÍCULO EXIGE

CARTEK AUTOPARTES

MONROE

**TALLER MECÁNICO GENERAL** English Spoken

- ▶ Llantas
- ▶ Suspensión
- ▶ Alineación
- ▶ Frenos
- ▶ Balanceo
- ▶ Escáner
- ▶ Afinación

MATRIZ

AV. POLITÉCNICO NACIONAL #529, COL. AGUA ZARCA TEL. 322-224-3789 / CEL. 322-145-3824 / NEXTEL 322-145-2814

SUCURSAL

CALLE GUANAJUATO #111 COL. 1° DE MAYO TEL. 322 225 5557

Contamos con Laboratorio para Limpieza de Inyectores

CON PLAN DN III E...

# ¡EJÉRCITO ESTÁ LISTO!

\*Este viernes se conmemora el 56 Aniversario de este plan y por ello la 41 Zona Militar convocó para dar a conocer parte de su equipo de trabajo y una reseña de lo que conforma este plan militar



Por Adrián De los Santos  
MERIDIANO/Puerto Vallarta

La mañana de este jueves la Secretaría de la Defensa Nacional por medio de la 41 Zona Militar en Puerto Vallarta, dio a conocer que se encuentran listos con su plan DN III E, durante este temporal de lluvias, pero además recordaron el inicio del mismo.

El 17 de junio de 1966, el General Marcelino García Barragán, en ese entonces Secretario

## REFACCIONARIA GARCIA

ESPECIALISTAS EN SUSPENSIONES Y FRENOS



DISTRIBUIDOR AUTORIZADO

SE REPARAN  
MANGUERAS  
HIDRÁULICAS

WAGNER  
Brake Products

QUE NO TE ENGAÑEN!!!  
Ven y compara precios...



RECTIFICADO  
DE DISCOS Y  
TAMBORES

CONTAMOS CON  
LAVADO  
DE INYECTORES

Mobil

LUK

SERVICIO A DOMICILIO GRATIS

TEL. 322 224 8636

"SI NO LO TENEMOS LO CONSEGUIMOS"

322 177 2738

RefaccionariaGarcía

Calle Avenida No. 273, Pitillal



## ESTAMOS BUSCANDO TU TALENTO

- MESEROS
- AYUDANTES DE COCINA
- BARTENDERS
- STEWARDS
- ÁREAS PÚBLICAS
- CAJEROS

Michelon grill

Informes al número  
322 121 94 72  
(Solo WhatsApp)



de la Defensa Nacional, dio a conocer a la opinión pública el Plan DN-III-E, mismo que se implementó por primera vez el 10 de octubre de 1966 en Tamaulipas y Veracruz, tras el desbordamiento del río Pánuco debido al paso del huracán Inés.

Este jueves por la mañana, se presentó parte del equipo de trabajo que entra en acción ante una situación en la que está en riesgo la población civil, tiempo en que dejan a un lado sus armas para agarrar pico y pala, además de otras herramientas para ayudar a la ciudadanía.

Este viernes 17 de Junio, la Secretaría de la Defensa Nacional se conmemorará el 56 Aniversario del Plan DN-III-E, el cual se constituye como el instrumento operativo del Ejército y Fuerza Aérea Mexicanos, que establece los lineamientos generales para el auxilio a la población en casos de desastre optimizando el empleo de los recursos humanos y materiales para brindar una atención oportuna, eficaz y eficiente, informó SEDENA.



## Ahora más horarios Directos a SAYULITA GUAYABITOS LA PEÑITA

| ORIGEN<br>Guadalajara →                              |                                | DESTINO<br>Sayulita, Guayabitos y La Peña |                               |                                  |                                |
|--|--------------------------------|---|-------------------------------|----------------------------------|--------------------------------|
| *ALICEROS QP-5                                       |                                | *MARIANO QP-4                             |                               | Guayabitos                       |                                |
| SALIDA DE TERMINAL<br>Guadalajara<br>(Tlapacotalpan) | SALIDA DE TERMINAL<br>Sayulita | SALIDA DE TERMINAL<br>Guayabitos          | SALIDA DE TERMINAL<br>La Peña | SALIDA DE TERMINAL<br>Guayabitos | SALIDA DE TERMINAL<br>Sayulita |
| 05:05 am VL  | 06:05 am VL                    | 06:35 am VL                               | 07:05 am VL                   | 07:35 am VL                      | 08:05 am VL                    |
| 06:05 am VL  | 07:05 am VL                    | 07:35 am VL                               | 08:05 am VL                   | 08:35 am VL                      | 09:05 am VL                    |
| 07:05 am VL  | 08:05 am VL                    | 08:35 am VL                               | 09:05 am VL                   | 09:35 am VL                      | 10:05 am VL                    |
| 08:05 am VL  | 09:05 am VL                    | 09:35 am VL                               | 10:05 am VL                   | 10:35 am VL                      | 11:05 am VL                    |
| 09:05 am VL  | 10:05 am VL                    | 10:35 am VL                               | 11:05 am VL                   | 11:35 am VL                      | 12:05 pm VL                    |
| 10:05 am VL  | 11:05 am VL                    | 11:35 am VL                               | 12:05 pm VL                   | 12:35 pm VL                      | 13:05 pm VL                    |
| 11:05 am VL  | 12:05 pm VL                    | 12:35 pm VL                               | 13:05 pm VL                   | 13:35 pm VL                      | 14:05 pm VL                    |
| 12:05 pm VL  | 13:05 pm VL                    | 13:35 pm VL                               | 14:05 pm VL                   | 14:35 pm VL                      | 15:05 pm VL                    |
| 13:05 pm VL  | 14:05 pm VL                    | 14:35 pm VL                               | 15:05 pm VL                   | 15:35 pm VL                      | 16:05 pm VL                    |
| 14:05 pm VL  | 15:05 pm VL                    | 15:35 pm VL                               | 16:05 pm VL                   | 16:35 pm VL                      | 17:05 pm VL                    |
| 15:05 pm VL  | 16:05 pm VL                    | 16:35 pm VL                               | 17:05 pm VL                   | 17:35 pm VL                      | 18:05 pm VL                    |
| 16:05 pm VL  | 17:05 pm VL                    | 17:35 pm VL                               | 18:05 pm VL                   | 18:35 pm VL                      | 19:05 pm VL                    |

| ORIGEN<br>Sayulita, Guayabitos y La Peña → |                                  | DESTINO<br>Guadalajara         |
|--|----------------------------------|--------------------------------|
| *ALICEROS QP-5                             |                                  | Guayabitos                     |
| SALIDA DE TERMINAL<br>Sayulita             | SALIDA DE TERMINAL<br>Guayabitos | SALIDA DE TERMINAL<br>Sayulita |
| 07:00 am                                   | 06:30 am                         | 06:35 am                       |
| 10:00 am                                   | 09:30 am                         | 09:35 am                       |
| 11:00 am VLL                               | 10:30 am VLL                     | 10:35 am VLL                   |
| 12:00 pm                                   | 11:30 am                         | 11:35 am                       |
| 13:00 pm                                   | 12:30 pm VD                      | 12:35 pm VD                    |
| 14:00 pm                                   | 13:30 pm                         | 13:35 pm                       |
| 15:00 pm                                   | 14:30 pm                         | 14:35 pm                       |
| 16:00 pm VD                                | 15:30 pm VD                      | 15:35 pm VD                    |
| 17:00 pm                                   | 16:30 pm                         | 16:35 pm                       |
| 18:00 pm VLL                               | 17:30 pm VLL                     | 17:35 pm VLL                   |
| 19:00 pm                                   | 18:30 pm                         | 18:35 pm                       |

[www.vallartaplus.com](http://www.vallartaplus.com)

**33 3111 8770**

· TECNOLOGÍA · CERTIFICACIÓN · CALIDAD · SERVICIO ·

## pipas la vena

AGUA Y MEDIO AMBIENTE EN MOVIMIENTO

**AGUA 100% POTABLE LAS 24 HORAS**

Servicio de transporte y abastecimiento de agua

¡Cuidemos el medio ambiente!

**ABASTECIMIENTO PARA:**  
 LIMPIEZA DE FOSAS SÉPTICAS, DRENAJES Y TUBERÍAS

TRANSPORTE DE AGUA POTABLE  
 Tanque De Acero Inoxidable  
 Grúa Alcantarilla  
 Tels. 290 3042 Y 290 3043

**SANITARIOS PARA TODOS SUS EVENTOS**

**REMOLQUES DE LUJO**

- Tanques de agua
- Aire acondicionado
- Tocador
- 4 Baños, 2 para mujeres
- Planta de luz Bomba auxiliar de medio cable de agua
- 1 migtitorio y 1 baño para hombres

Zona hotelera - Restaurantes - Campos de Golf - Constructoras - Riegos Agrícolas - Desarrollos turísticos y Habitacionales

**CONTAMOS CON SUCURSAL EN MANZANILLO**  
**Tels. 290-3042 / 290-3043**  
[www.pipaslavena.com.mx](http://www.pipaslavena.com.mx)

EN LIBRAMIENTO COLOSIO...

# ¡JOVEN FUE ATROPELLADO!

\*Fue a espaldas de la ETI donde sucedió el accidente \*El joven fue llevado al Hospital Regional para su atención médica \*Las autoridades tomaron nota de lo sucedido



A promotional graphic for the radio show 'La Patrona 93.5 FM'. It features a man in a blue cap and glasses giving a thumbs up. The text reads 'AMANE CER RANCHERO' and 'CON MIGUEL ÁNGEL CUETO 5:00 A 7:00 AM'. The logo for 'La Patrona 93.5 FM Puerto Vallarta' is visible.



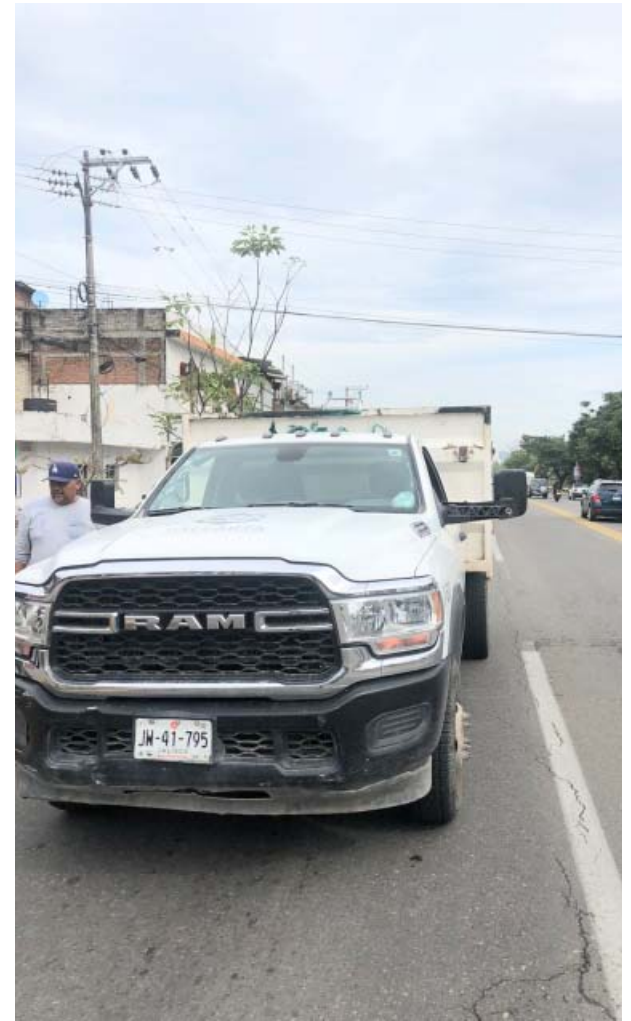

**Por Adrián De los Santos  
 Y Jesús Calata  
 MERIDIANO/Puerto Vallarta**

Paramédicos de Protección Civil y Bomberos le brindaron los primeros auxilios a una persona del sexo masculino, mismo que resultó lesionado al ser atropellado a espaldas de la ETI, siendo necesario su atención prehospitalaria para enseguida ser trasladado al hospital Regional para su atención médica. Las autoridades municipales dieron a conocer, que los hechos sucedieron la mañana de éste jueves, cuando elementos de la Policía Municipal fueron alertados acerca de una

persona atropellada sobre el libramiento Luis Donaldo Colosio, en la colonia Lázaro Cárdenas.

Se trataba de un joven el cual al momento de que iba cruzando la avenida Luis Donaldo Colosio, fue impactado por una camioneta marca Dodge RAM en color blanco con placas de Jalisco y marcada con el número de registro J 50, manifestando su conductor que a pesar de que intentó evitar el golpe, alcanzó a pegarle con el espejo. Al lugar de los hechos acudieron oficiales de vialidad para dar

inicio el parte de accidente correspondiente, solicitando mando y conducción al agente del Ministerio Público en turno, quien ordenó que se invitara a los involucrados a tratar de llegar a un acuerdo entre ellos para evitar que el caso fuera turnado a la agencia del Ministerio Público, quedando todo asentado en un informe de hechos por cualquier situación que pudiera presentarse posteriormente.

**PARTES DE COLISIÓN**

- ▶ Cofres ▶ Faros ▶ Espejos
- ▶ Calaveras traseras
- ▶ Salpicaderas ▶ Cuartos

Libertad #537,  
 Esq. Hidalgo, El Pitillal

**223-34-47**

**Celebre el día del Padre**  
 con un **SÚPER BAILAZO De Lujo**  
**25 DE JUNIO**  
 HABRÁ REGALOS PARA LOS PAPAS!!! a partir de las 10 pm

LA TERRAZA  
**Colonial No Faltes!**

**ENTRADA GENERAL \$150 PESOS MESA \$200 PESOS**

Banda Internacional **Marquez**

EN MEZCALES, HALLAN A OTRO INDIGENTE...

# ¡MUERTO EN UN BALDÍO!

\*Estaba al pie del cruce de Mezcales y no presentaba huellas de violencia; la Fiscalía investiga las causas de su muerte



Por Jesús Calata  
MERIDIANO/BadeBa

Un hombre en situación de calle fue hallado sin vida durante los últimos minutos de este miércoles en pleno cruce de Mezcales. Se trata de un masculino de

aproximadamente 40 años de edad, el cual estaba junto a una parada de camiones y a decir de los ahí presentes, al parecer estaba atrapado en “las garras de las drogas y el alcohol”. Fueron ciudadanos quienes al pasar por ese punto y verlo inerte



sobre el piso, dieron aviso a las autoridades. Policías Municipales y paramédicos del cuerpo de Bomberos acudieron para revisarlo y terminaron por confirmar la ausencia de vida. Trascendió que el cuerpo no presentaba huellas de violencia, pero sí se notaba deteriorado, es decir, al parecer la persona estaba enferma. Ante tal situación el lugar fue acordonado y se dio inicio a los registros correspondientes, toda vez que el agente del Ministerio Público así lo solicitó. El cuerpo fue llevado al anfiteatro de la morgue para practicarle los estudios que arrojen la causa de la muerte y en donde estará en espera de ser identificado y reclamado por sus familiares.



**MECANIKEL PITILLAL**  
SE QUEDO SU CARRO ????  
NO LO EMPUJEN NOSOTROS VAMOS  
Servicio Automotriz Especializado  
tallermecanikelpitillal@hotmail.com  
Mecánica en General, Trabajos Garantizados  
Excelentes Precios  
English Spoken  
Tel. 322 224 1595 VISA  
322 185 0338  
Avenida No. 214, El Pitillal  
Horario de Lunes a Viernes de 8:30 am a 7:30 pm  
Sabados de 8:30 am a 5:00 pm

- Frenos
- Suspensión
- Alineación
- Balanceo
- Afinación
- Escáner

Con premio Principal de \$21,000,000.00 EN TRES SERIES DE \$7,000,000.00 CADA UNA LOTERÍA NACIONAL

CONSTANDO ESTE SORTEO DE 3 SERIES, EL POSEEDOR DEL BILLETE COMPLETO, (3 SERIES), OBTIENE 3 VECES EL IMPORTE DE CUALESQUIERA DE LOS PREMIOS QUE APARECEN EN EL PRESENTE REPARTO.

Table with columns for 'NUMEROS - PREMIOS' and 'CENTENAS'. It lists various numbers and their corresponding prize amounts across multiple series.

LA LETRA "C" INDICA APROXIMACIONES A LA CENTENA. / LA LETRA "T" INDICA TERMINACIONES. / LOS BILLETES DE ESTE SORTEO PRESCRIBEN A LOS 60 DIAS NATURALES. PARA CONSULTA DE PREMIOS POR VIA TELEFONICA EN LA CIUDAD DE MEXICO Y DE PROVINCIA, MARQUE EL TELEFONO: 55477-00100 OPCION 1 U OPCION 3 DEL MENU O INGRESE A NUESTRA PAGINA: www.lotenal.gob.mx

Advertisement for 'Premio Mayor' lottery, featuring the slogan '¡AYUDA Y GANA!' and 'Si juegas, gana México.' It includes logos for 'SORTEO ESPECIAL 259' and 'LOTERIA NACIONAL'.

Sorteos celebrados el jueves 16 de junio de 2022



Sorteo No. 2397

Bolsa garantizada  
 próximo sorteo  
**301 MIL**

| LUGAR          | ACIERTOS | GANADORES     | PREMIO INDIVIDUAL   |
|----------------|----------|---------------|---------------------|
| 1°             | 8 líneas | -----         | -----               |
| 2°             | 6 líneas | 2             | \$25,113.20         |
| 3°             | 5 líneas | 4             | \$5,135.42          |
| 4°             | 4 líneas | 36            | \$1,218.06          |
| 5°             | 3 líneas | 246           | \$241.33            |
| 6°             | 2 líneas | 1,374         | \$50.69             |
| 7°             | 1 línea  | 10,940        | \$10.00             |
| <b>TOTALES</b> |          | <b>12,602</b> | <b>\$353,033.48</b> |



A LA VENTA DEL VIERNES 17 AL  
 MARTES 21 DE JUNIO DE 2022 HASTA  
 LAS 19:00 HORAS.  
 JUEGOS EL MARTES 21 AL MIÉRCOLES  
 22 DE JUNIO DE 2022.

| LOCAL             | EMPATE                   | VISITA         |
|-------------------|--------------------------|----------------|
| 1 5/8 AGUILAS     | <input type="checkbox"/> | LEON 5/8       |
| 2 5/8 TIGRES      | <input type="checkbox"/> | S. LAGUNA 5/8  |
| 3 5/8 ATL. GO     | <input type="checkbox"/> | GOIAS 5/8      |
| 4 5/8 BAHIA       | <input type="checkbox"/> | PARANAENSE 5/8 |
| 5 5/8 FORTALEZA   | <input type="checkbox"/> | CEARA 5/8      |
| 6 5/8 CORINTHIANS | <input type="checkbox"/> | SANTOS 5/8     |
| 7 5/8 AT. MINEIRO | <input type="checkbox"/> | FLAMENGO 5/8   |
| 8 5/8 ALAJUELENSE | <input type="checkbox"/> | SAPRISSA 5/8   |
| 9 4 CORDOBA       | <input type="checkbox"/> | SAN LORENZO 3  |

Próximo concurso  
 No. 590

Puntos acumulados  
 al 16 de junio de  
 2022

Precio por quiniela sencilla

\$15 PESOS

**HISPAZ De las tres** SORTEO NO. 9149

1 10 11 20 27

| LUGAR          | ACIERTOS           | GANADORES     | PREMIO INDIVIDUAL   |
|----------------|--------------------|---------------|---------------------|
| 1°             | 5 Número naturales | -----         | -----               |
| 2°             | 4 Número naturales | 183           | \$1,568.90          |
| 3°             | 3 Número naturales | 2,671         | \$57.39             |
| 4°             | 2 Número naturales | 19,520        | \$10.00             |
| <b>TOTALES</b> |                    | <b>22,374</b> | <b>\$635,597.39</b> |

**HISPAZ Clásico** SORTEO NO. 9150

8 11 16 20 22

| LUGAR          | ACIERTOS           | GANADORES     | PREMIO INDIVIDUAL     |
|----------------|--------------------|---------------|-----------------------|
| 1°             | 5 Número naturales | 3             | \$84,798.85           |
| 2°             | 4 Número naturales | 243           | \$987.29              |
| 3°             | 3 Número naturales | 5,099         | \$51.76               |
| 4°             | 2 Número naturales | 35,627        | \$10.00               |
| <b>TOTALES</b> |                    | <b>40,972</b> | <b>\$1,114,502.26</b> |

**Desde \$1 gana hasta \$50,000**

**Mediodía** 5 4 7 2 3

SORTEO NO. 28878

|           |                  |
|-----------|------------------|
| GANADORES | TOTAL A REPARTIR |
| 9,970     | \$705,707.48     |

**De las tres** 5 3 7 9 0

SORTEO NO. 28879

|           |                  |
|-----------|------------------|
| GANADORES | TOTAL A REPARTIR |
| 6,102     | \$291,592.59     |

**Extra** 1 5 9 8 0

SORTEO NO. 28880

|           |                  |
|-----------|------------------|
| GANADORES | TOTAL A REPARTIR |
| 8,142     | \$335,113.11     |

**De las siete** 7 8 6 0 4

SORTEO NO. 28881

|           |                  |
|-----------|------------------|
| GANADORES | TOTAL A REPARTIR |
| 6,836     | \$383,599.73     |

**Clásico** 5 3 8 1 5

SORTEO NO. 28882

|           |                  |
|-----------|------------------|
| GANADORES | TOTAL A REPARTIR |
| 18,293    | \$1,991,973.47   |

Sigue los sorteos en vivo por internet a través de nuestro sitio [www.loterianacional.gov.mx](http://www.loterianacional.gov.mx) y redes sociales: Facebook: /pronosticos.gobmx, Twitter: @pronosticos\_mx y Youtube: Pronósticos TV. Para mayor información consulte el reverso de su boleto o volante de apuesta. Si hubiera alguna diferencia entre los resultados publicados y los oficiales estos últimos prevalecerán. Si desea tener una agencia de Lotería Nacional comuníquese a la Subdirección General de Servicios Comerciales al 5554820000 ext. 5400, 5402 y 5491 o contáctenos por correo electrónico en [agencias@loterianacional.gov.mx](mailto:agencias@loterianacional.gov.mx). Solicitudes de información y atención al público a las extensiones de 5434 a la 5443.



gov.mx/pronosticos

**Estrena tus dientes de 1 a 3 días GARANTIZADO**

Implante Dental \$12,500.00 (SOLO COLOCACIÓN)

Ortodoncia INICIO \$1,800.00 SUP.

Mensualidad \$450.00

Endodoncia \$1,200.00 (POR CONDUCTO)

Agenda tu cita a los teléfonos:  
 322-171-6072 / 322-293-5544

EMILIANO ZAPATA #183-A, COL. CENTRO, EL PITILLAL

# HORÓSCOPOS

**ARIES**

Hoy volverás a notar de nuevo la influencia protectora de Júpiter, el mejor de los planetas en tránsito por tu signo. De forma inesperada se resolverá un asunto relacionado con papeles o la justicia, o en su caso se pondrán las bases para que llegue muy pronto esta solución.

**LEO**

Ten cuidado con los enemigos solapados, los complots o las traiciones. A pesar de tu gran seguridad y la suerte que siempre te acompaña, hoy te podrían jugar una mala pasada. Tu buena estrella nunca te abandona, pero a pesar de todo conviene que tengas cuidado.

**SAGITARIO**

Hoy deberás enfrentarte a alguna pena en tu vida íntima, quizás un desengaño o conflicto pasajero con tu pareja. Solo es una crisis pasajera, pero en caso contrario el destino sacará de tu vida a alguien que no te conviene y tarde o temprano tú mismo terminarás viéndolo y alegrándote.

**TAURO**

Es hora de tomar la iniciativa, de plantar cara a los obstáculos y problemas, porque lo que en otro momento salió mal, ahora te podría salir bien. Has aprendido de los fracasos y te has fortalecido con las dificultades, por eso ahora ya no eres el mismo y tus resultados tampoco van a serlo. Marcha hacia adelante con fe.

**VIRGO**

A veces te sientes bastante mal porque luchas, te sacrificas y tienes un montón de virtudes, pero, sin embargo, estas cosas parece que no dan fruto o si lo hacen solo es con mucho tiempo. Pero hoy te espera un gran alegría porque podrás recoger ese fruto o recibir algún tipo de reconocimiento que no esperabas.

**CAPRICORNIO**

Al contrario del día de ayer, hoy van a predominar más los sacrificios, aunque esto no significa que estemos ante un día malo o desafortunado. Se presentarán problemas inesperados o podrían llegarte noticias respecto a una enfermedad de un ser muy querido. Los momentos de paz y felicidad te duran poco.

**GÉMINIS**

El Sol está transitando por tu signo desde hace ya varias semanas y hoy te podría traer un gran éxito en algo que para ti es especialmente deseado. Cuando menos te lo esperes el destino te va a sorprender y pondrá al alcance de tu mano algo que anhelabas tener desde hacía tiempo.

**LIBRA**

Hoy no te espera un día demasiado agradable, te enfrentas a problemas inesperados o hasta incluso a alguna traición en tu trabajo y debes tener los ojos bien abiertos. Los que antes han sido tus colaboradores y quizás también tus amigos ahora tal vez podrían dejar de serlo.

**ACUARIO**

Hoy recibirás una gran alegría relacionada con tu vida íntima, algo que no esperas, pero que te podría hacer muy feliz. Visto desde el exterior parecerá que te espera un día normal y corriente, pero dentro de tu corazón algo va a suceder que te puede hacer muy dichoso.

**CÁNCER**

Hoy habrá un peligro que por encima de todo debes evitar, confrontar o pelearte con tu pareja o alguna otra de las personas que más quieres. Quizás ahora quedes por encima, pero luego te vas a sentir fatal. Debes esforzarte en que en tu vida reine la paz, aunque a veces tengas que aguantar algunas incomodidades.

**ESCORPIO**

Te espera un día bastante feliz, o bastante bueno, o quizás ambas cosas. El destino está interviniendo en favor tuyo, tanto si lo sientes como si no, pero pronto comprobarás que eso es lo que está ocurriendo. No te pierdas en cavilaciones y aprovecha este momento para darle un fuerte avance a tu vida y tus sueños.

**PISCIS**

El destino traerá a tu vida una gran ayuda para sacarte de tus dificultades o bloqueos laborales o financieros. Todo lo que haces por los demás siempre regresa, de un modo u otro, a tu vida. Ahora estás ante un dilema o una situación difícil, pero el destino pondrá en tu camino a quien te dé la ayuda que necesitas.

EN MEZCALES, HALLAN A OTRO INDIGENTE...

# ¡MUERTO EN UN BALDÍO!



\*Estaba al pie del cruce de Mezcales y no presentaba huellas de violencia; la Fiscalía investiga las causas de su muerte