Meridiano Nayarit
$10
ALERTA CIUDADANA
Tepic, Nayarit / Miércoles 9 de noviembre de 2022

No regresó a casa...

TRÁGICA MUERTE

Los hechos se registraron sobre la carretera de San Vicente a Mexcaltitán, poco antes de llegar al crucero de La Boquita, municipio de Rosamorada

Estudiante de medicina

AZOTÓ EN LA DEL CHORIZO

Por Misael Ulloa I.

Motociclista resulta lesionado, al sufrir un accidente en la colonia Menchaca de la ciudad de Tepic.

Los hechos se registraron durante la noche de este lunes, cuando el conductor de una motocicleta de la marca Italika tipo 200Z circulaba sobre la avenida Revolución Social mejor conocía como "la del chorizo" con sentido hacia la avenida Insurgentes mismo que al llegar a la altura de la calle Vicente Guerrero se impactó contra un vehículo de la Dodge tipo Vision en color gris, al no respetar el señalamiento de tránsito Uno y Uno.

Tras la colisión el joven quien es estudiante de la facultad de Medicina de la Universidad Autónoma de Nayarit, salió proyectado contra la cinta asfáltica, quien fue atendido por paramédicos de la Cruz Roja Mexicana en el lugar de los hechos sin requerir traslado.

Agentes de la Policía Vial del Municipio de Tepic, tomaron nota de los hechos quienes se encargaron de realizar el peritaje correspondiente para deslindar responsabilidades.

Chofer de combi quedó prensado

¡VACAZO!

Estos hechos se registraron sobre la carretera San Vicente - Las Haciendas, del municipio de Santiago Ixcuintla

Por Misael Ulloa I.

En atención a un reporte recibido a la línea de emergencias 911, donde se mencionará un accidente vehicular con múltiples víctimas entre una combi y un semoviente, esto en la carretera San Vicente - Las Haciendas, del municipio de Santiago Ixcuintla.

La Secretaría de Seguridad y Protección Ciudadana a través del Grupo de Atención Médica Táctica de la Policía Estatal, toman conocimiento del hecho y se dirigen al lugar señalado donde se encontró una combi con una persona que encontraba atorada con el volante y los pedales del vehículo, inmediatamente el personal de la Unidad Médica Táctica de la Policía Estatal lo mismo que paramédicos de la Cruz Roja Mexicana quienes extrajeron al chofer de la unidad quien fue trasladado a urgencias médicas.

Cabe mencionar que fue la única persona que presentará lesiones. Finalmente, la autoridad competente se quedó en la zona

Hermad Lab
Análisis Clínicos
Análisis clínicos en Las Varas Nayarit.
SOLICITA QFB
(QUÍMICO)
Con experiencia en bacteriología
buen ambiente de trabajo, buen sueldo y prestaciones de ley.
Interesados dirigirse con QFB Basilia Hermosillo
más informes al 327-104-18-54.
correo hermad-lab@hotmail.com

Unete al equipo pizzeta
SOLICITA
CAJERAS
AYUDANTES DE COCINA
REPARTIDORES
Con licencia de motociclista
Contratación inmediata interesados presentarse en Nueva Galicia #33 entre Calz. del Panteón y Av. Juárez Col. Centro
Teléfono:
311-133-16-71

En San Blas

CAE PRESUNTO HOMICIDA

Redacción

La Fiscalía General de Nayarit a través de la Agencia de Investigación Criminal ejecutó una orden de aprehensión en el municipio de San Blas contra Armando "N", originario y vecino de la localidad Santa Cruz de Miramar, San Blas, por su presunta participación en hechos que según apreciación de la ley encuadran el delito de homicidio calificado.

Es de precisar que el imputado fue puesto a disposición del Juez de Control de Primera Instancia del Sistema Acusatorio y Oral, con sede en la ciudad de Tepic, para dar continuidad a los trámites legales que vendrán a decidir su situación jurídica.

En agravio de una menor

ACUSADO DE VIOLACIÓN

Redacción

La Fiscalía General de Nayarit a través de la Agencia de Investigación Criminal ejecutó una orden de aprehensión en el poblado Santa Cruz de Miramar, municipio de San Blas contra Fidel "N", originario y vecino de la localidad donde fue aprehendido, por su presunta participación en hechos que según apreciación de la ley encuadran el delito de violación agravada, cometido en agravio de una menor de edad de identidad reservada.

Es de precisar que el imputado fue puesto a disposición del Juez de Control del Centro de Justicia para Niñas, Niños y Adolescentes del estado de Nayarit, con sede en la ciudad de Tepic, para dar continuidad a los trámites legales tras los cuales se resolverá su situación jurídica.

Abandonó a sus hijos

¡QUE POCA MADRE!

Redacción

Elementos de la Agencia de Investigación Criminal ejecutaron una orden de aprehensión en la localidad Villa Hidalgo, municipio de Santiago Ixcuintla contra Angela Graciela "N", por su presuntiva responsabilidad penal en hechos que la ley califica como delito de abandono de familiares, cometido contra dos menores de edad de identidades reservadas.

Es de precisar que la imputada fue puesta a disposición del Juez de Control de Primera Instancia del Sistema Acusatorio y Oral, con sede en el municipio de Santiago Ixcuintla, para dar continuidad a los trámites legales que definirán su situación jurídica.

En hotel de Nuevo Nayarit

JACUZZI ARDIENTE

Por Misael Ulloa I.

En atención a un reporte recibido a la línea de emergencias 911, donde se mencionará un incendio en una de las habitaciones de un hotel ubicado en Nuevo Nayarit, del municipio de Bahía de Banderas.

Personal de Protección Ciudadana y Bomberos del Estado toman conocimiento del hecho y se dirigen al lugar señalado donde al entrevistarse con la gerencia del hotel mencionaron que observaron la presencia de humo, saliendo de la habitación, a lo que inmediatamente la brigada interna contra incendios procedió a combatir el incendio originado en el jacuzzi, siendo extinto en tu totalidad.

El personal de Bomberos procedió a inspeccionar las conexiones eléctricas de la habitación para descartar que se suscite otro incendio.

Finalmente, la autoridad competente se quedó en la zona para realizar las labores correspondientes.

Menor daba a luz en autobús

SALVAN DOS VIDAS

Redacción

La Secretaría de Seguridad y Protección Ciudadana a través de la Unidad Médica Táctica de la Policía Estatal brinda atención médica temprana a una femenina en trabajo de parto sobre la carretera Tepic - Mazatlán a la altura del poblado del Pichón.

Los hechos se derivaron luego de que los elementos fueran alertados por la línea de emergencias 911, sobre una mujer que viajará en un camión con destino a Tepic, iniciara aparentemente con los trabajos de parto.

A la brevedad los elementos tomaron conocimiento del hecho y se trasladaron a donde mencionara la operadora, logrando interceptar al autobús a la altura del poblado del Pichón, encontrándose con una persona de sexo femenino de 16 años, originaria del municipio Del Nayar, siendo atendida para después ser llevada a un nosocomio.

Finalmente, fue entregada en el hospital para que le brindaran las atenciones correspondientes, logrando preservar la vida de la femenina y el bebé.

En el bulevar Colosio

SE DESTROZÓ LA PIERNA

El motociclista salió expulsado fuera de la cinta asfáltica quedando tendido sobre la ciclovía.

Por Misael Ulloa I.

Motociclista resulta con fracturado luego de verse involucrado en un fuerte accidente en la zona de Ciudad Industrial de la capital nayarita.

Los hechos se registraron durante la tarde de este martes donde de acuerdo con testigos el joven quien tripulaba una motocicleta de la marca Italika tipo FT 150 al circular sobre el bulevar Luis

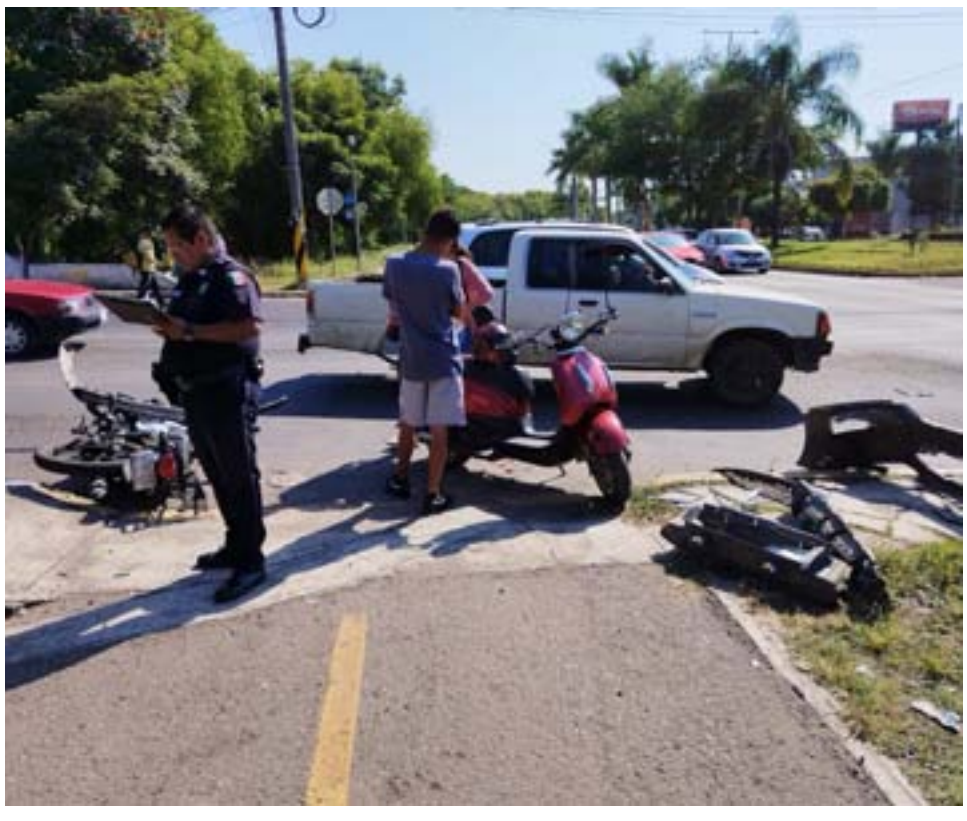

Donaldo Colosio al llegar a su cruce con la avenida Ney González al parecer se pasó el alto del semáforo provocando ser impactado por la conductora de un vehículo de la marca Ford tipo Focus de reciente modelo, cuando se incorporaba hacia la misma avenida, pero con dirección hacia la avenida Aguamilpa.

Tras el brutal impacto el joven motorista salió proyectado contra el carril lateral presentado golpes contusos en diferentes partes del cuerpo lo mismo que fractura en pierna izquierda, durante la colisión su ligera unidad alcanzó a impactar a otra motocicleta que era conducida por una jovencita.

Al lugar arribaron paramédicos de la Unidad Médica Táctica de la Policía Estatal quienes trasladaron al lesionado a un hospital de la capital nayarita para que recibiera atención médica.

La conductora del vehículo Ford, después de los hechos se dio a la fuga; sin embargo, al momento de hacer contacto la motocicleta, la defensa se le desprendió dejando la placa en el lugar de los hechos.

Al lugar arribaron elementos de la Policía Vial del municipio de Tepic, quienes implementaron un operativo por la zona, logrando asegurar el vehículo involucrado y a su conductora sobre la avenida Aguamilpa a un costado del puente vehicular de la zona de Las Canteras.

Agentes de Vialidad se hicieron cargo de realizar las investigaciones correspondientes y determinar el grado de responsabilidad entre los conductores participantes.

No regresó a casa

TRÁGICA MUERTE

Los hechos se registraron sobre la carretera de San Vicente a Mexcaltitán, poco antes de llegar al crucero de La Boquita, municipio de Rosamorada

Por Misael Ulloa I.

La mañana de este martes, fue localizado el cuerpo sin vida de un adulto mayor en la localidad de La Boquita municipio de Rosamorada.

De acuerdo con testigos los hechos se registraron cuando el hombre quien se dirigía a trabajar al campo circulaba a bordo de una bicicleta en color roja sobre la carretera que conduce de la localidad de San Vicente a Mexcaltitán, poco antes de llegar al crucero de La Boquita, fue embestido por un vehículo.

Tras el brutal impacto el señor identificado con el nombre de **Gustavo Zurita Hernández,** de 65 años de edad, quedó tendido sobre la cinta asfáltica por varios minutos, donde desafortunadamente a la llegada de los paramédicos de Protección Civil ya no contaba con signos vitales.

El hoy fallecido tenía su domicilio conocido en el poblado de la Boquita municipio de Rosamorada.

Elementos de la Policía Estatal y elementos de la Agencia de Investigación tomaron nota de los hechos para realizar las investigaciones correspondientes.

El presunto responsable huyo del lugar antes de la llegada de las autoridades.

CLASIFICADOS

www.meridiano.mx Independencia 335 Fracc. las Aves, Tepic, Nayarit, C.P. 63157

VENTAS: LADA(311) 2143809 | 2103211 | 2103414 | 2143626 | 2103213 | Ext 102, 109, 119 ventas@meridiano.mx

INMUEBLES

CASAS|VENTA

VENDO HERMOSA CASA, COCINA INTEGRAL, COCHERA DOS AUTOS, JARDINES DE LA CRUZ 311-246-05-05 (07-12/12|T)

DEPARTAMENTOS|RENTA

Rento departamento céntrico avenida Juárez y Ures (altos) Celular 311-248-24-16. (24-26/11|T)

Se renta departamento chico semi amueblado para una persona que trabaje, informes al celular 311-161-84-92 (08-16/11|T)

LOCALES|RENTA

Rento local 312 metros Av. México entre Zapata y Morelos, informes 311-246-05-05(07-12/12|T)

Rento local 700 metros para remodelar centro histórico para tiendas, comercio 311-246-05-05 (07-12/12|T)

TERRENOS|VENTA

Vendo terreno de 7x20, con casa incluida, ¡recién hecha! colonia López Mateos, $320,000 a tratar, interesados llamar al 311-147-15-90 y 311-166-68-11 (06-05/11|0489)

Vendo terreno de 7x20 largo, ubicado en la colonia López Mateos. interesados al tel. 311-147-15-90. (18-07/11|T)

De oportunidad! se vende terreno 8x16, buena ubicación, cel. 331-367-10-90 (07-20/11|0489)

TERRENOS|RENTA

Rento terreno 8x40 en Ciudad del Valle cerca SEP 311-246-05-05 (07-12/12|T)

Vendo terreno de 7x20, con casa incluida, ¡recién hecha! colonia López Mateos, $320,000 a tratar, interesados llamar al 311-147-15-90 y 311-166-68-11 (06-05/11|0489)

VARIOS

SERVICIOS FINANCIEROS

OPORTUNIDAD PRESTAMOS, pagodeuda pensionados jubilados, créditos nuevos activos pensionados, todo estatal federal, Roberto Whatsapp 311-120-89-10 de 5,000 hasta 200,000 No se checa buró. (24-26/11|T)

NEGOCIOS

VENDO juegos mecánicos, carrusel, caballitos, dragón canoa, sirena canoa, 311-456-50-82. (27-04/11|0030)

COMPRO cilindros de gas **$1,000ºº** ¡Voy por ellos! 311-247-47-74 (08-11/11|T)

ADULTOS

PROFESIONISTA VIUDO busca dama soltera para amistad, salir a desayunar. cine, playa etc. 311-174-03-98 (08-21/11|0039)

EMPLEOS

AUTOLAVADO Solicita lavadores, experiencia necesaria, ganas de trabajar $1,400 semanales informes 311-847-90-40 (3-17/11|T)

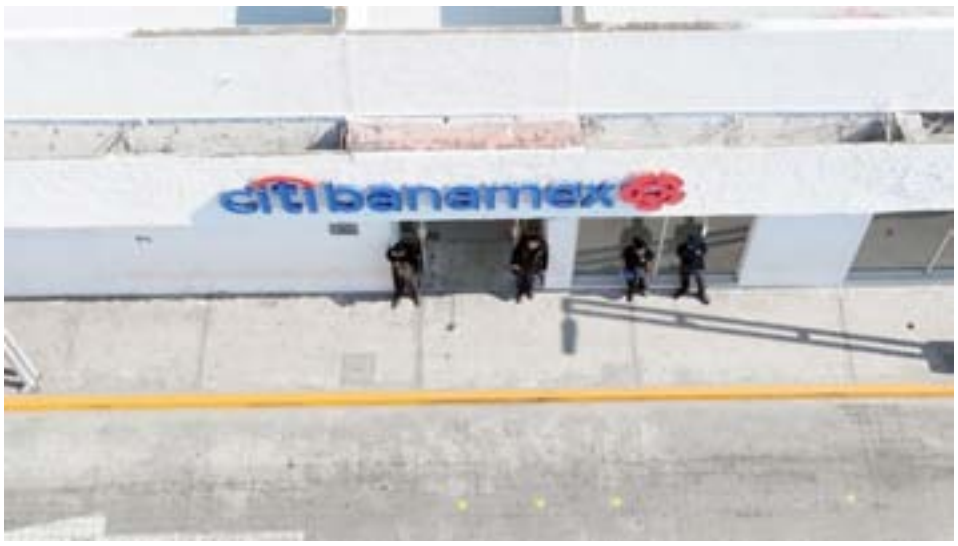

Por compras de fin de año

ACTIVAN MEGAOPERATIVO DE SEGURIDAD

Por Misael Ulloa Isiordia

El Gobierno del Estado a través de la Secretaría de Seguridad y Protección Ciudadana, implementa Operativo de Seguridad y Vigilancia para garantizar las actividades comerciales.

Durante estos días, los trabajos se llevarán a cabo por elementos de la Policía Estatal por pie tierra, motopatrullas y la unidad de drones que brindara sobrevuelos preventivos y de supervisión.

Los uniformados estarán desplegados en las zonas comerciales, bancarias, lugares de esparcimiento familiar, cajeros automáticos y en las diferentes paradas de camión.

Cabe mencionar que aunado al operativo de seguridad, también los elementos socializan las medidas de prevención.

Finalmente, la SSPC te comparte las recomendaciones para realizar tus compras con seguridad:

1.- Para cuando realice sus compras en tiendas departamentales y centros de autoservicio, compruebe que los productos que adquiere se encuentran en óptimas condiciones.

2.- Corrobore los descuentos y promociones que aplican en los productos a comprar.

3.- Pregunte por las políticas de garantías, devoluciones y cancelaciones de sus productos.

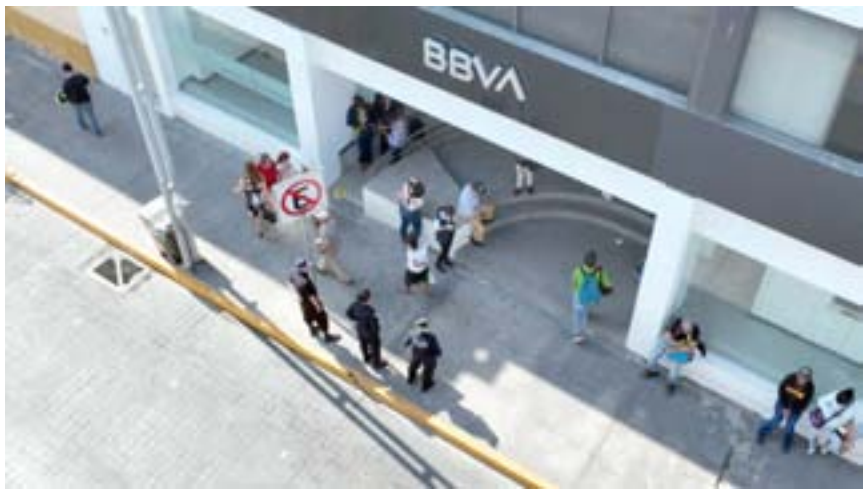

En Los Pinos

ATRAPAN A RATA

Por Misael Ulloa I.

Elementos de la Policía Municipal de Tepic, detienen a un hombre por el delito de robo, en la colonia Los Pinos de la capital nayarita.

El suceso se dio cuando los elementos policiacos fueron abordados por una mujer quien les manifestó que momentos antes un sujeto le había robado toda la tubería de cobre de su vivienda.

Ante estos hechos los guardianes del orden implementaron un operativo por la zona logrando dar con el presunto responsable mismo que coincidía con las características señaladas por la reportante.

Durante la inspección al hombre el cual se identificó con el nombre de Damirel Jesús "N" "N", de 25 años de edad, se le encontró en las bolsas del pantalón tubos de cobre que minutos antes había sustraído de un domicilio, procediendo a la detención para ponerlo a disposición del Agente del Ministerio Público de la Fiscalía General del Estado donde se definirá su situación legal.

Sorteos y concurso celebrados el martes 8 de noviembre de 2022

Gana Gato

Bolsa garantizada próximo sorteo 301 MIL

$10 PESOS

2 5 1
3 2
3 2 1

Sorteo No. 2459

LUGAR	ACIERTOS	GANADORES	PREMIO INDIVIDUAL
1°	8 líneas	------	------
2°	6 líneas	4	$13,363.25
3°	5 líneas	17	$1,285.96
4°	4 líneas	43	$1,085.28
5°	3 líneas	271	$233.14
6°	2 líneas	1,430	$51.83
7°	1 línea	12,012	$10.00
TOTALES		13,777	$379,399.20

Melate Retro 6/39

2 7 8 14 15 21 4
NATURAL NATURAL NATURAL NATURAL NATURAL NATURAL ADICIONAL

Sorteo No. 1267

LUGAR	ACIERTOS	GANADORES	PREMIO INDIVIDUAL
1°	6 Número naturales	------	------
2°	5 Número naturales y el adicional	3	$20,484.85
3°	5 Número naturales	33	$706.10
4°	4 Número naturales	1,499	$91.95
5°	3 Número naturales	19,529	$21.51
6°	2 Número naturales y el adicional	12,377	$16.13
7°	1 Número natural y el adicional	34,450	$10.00
TOTALES		67,891	$1'186,798.70

$10 PESOS

BOLSA GARANTIZADA PRÓXIMO SORTEO 13 MILLONES

Pro Touch

$10 PESOS

Resultados concurso No. 806

LUGAR	ACIERTOS	QUINIELAS	PREMIO POR QUINIELA SENCILLA
1° Protouch inicial	13+1	------	------
1°	13	--------	--------
2°	12	15	$14,427.40
3°	11	178	$1,823.68
TOTAL		193	$541,026.04

PROTOUCH INICIAL
LOCAL PATRIOTAS
VISITA POTROS
SIN TOUCH

	LOCAL	DIFERENCIA	VISITA	
1	HALCONES		CARGADORES	1
2	OSOS		DELFINES	2
3	BENGALIES		PANTERAS	3
4	LEONES		EMPACADORES	4
5	JAGUARES		RAIDERS	5
6	PATRIOTAS		POTROS	6
7	JETS		BILLS	7
8	COMMANDERS		VIKINGOS	8
9	CARDENALES		HALC. MAR.	9
10	BUCANEROS		CARNEROS	10
11	JEFES		TITANES	11
12	SANTOS		CUERVOS	12
13	SN DIEGO ST		UNLV	13

D-D-L-D-L-L-D-D-V-D-D-V-D
1-2-3-4-5-6-7-8-9-10-11-12-13

BOLSA GARANTIZADA PRÓXIMO CONCURSO 1ER LUGAR
2.6 MILLONES
BOLSA GARANTIZADA PRÓXIMO CONCURSO PROTOUCH INICIAL
3.4 MILLONES

Chispazo De las tres

SORTEO NO. 9439 $10 PESOS

2 7 17 25 27

LUGAR	ACIERTOS	GANADORES	PREMIO INDIVIDUAL
1°	5 Número naturales	1	$151,704.20
2°	4 Número naturales	182	$786.08
3°	3 Número naturales	3,340	$47.12
4°	2 Número naturales	22,079	$10.00
TOTALES		25,602	$672,941.56

Chispazo Clásico

SORTEO NO. 9440

4 9 13 15 16

LUGAR	ACIERTOS	GANADORES	PREMIO INDIVIDUAL
1°	5 Número naturales	1	$250,528.41
2°	4 Número naturales	220	$1,073.93
3°	3 Número naturales	5,367	$48.43
4°	2 Número naturales	37,369	$10.00
TOTALES		42,957	$1'120,406.82

Tris

Desde $1 gana hasta $50,000

Mediodía — SORTEO NO. 29603: 7 3 7 6 8
GANADORES 9,363 — TOTAL A REPARTIR $444,783.99

De las tres — SORTEO NO. 29604: 8 4 1 6 9
GANADORES 6,173 — TOTAL A REPARTIR $436,314.35

Extra — SORTEO NO. 29605: 8 2 2 3 4
GANADORES 5,915 — TOTAL A REPARTIR $579,218.69

De las siete — SORTEO NO. 29606: 1 1 1 1 7
GANADORES 13,678 — TOTAL A REPARTIR $2'699,864.09

Clásico — SORTEO NO. 29607: 7 3 1 4 2
GANADORES 15,299 — TOTAL A REPARTIR $1'389,970.16

Sigue los sorteos en vivo por internet a través de nuestro sitio www.loterianacional.gob.mx y redes sociales: Facebook: /pronosticos.gobmx, Twitter: @pronosticos_mx y Youtube: Pronósticos TV. Para mayor información consulte el reverso de su boleto o volante de apuesta. Si hubiera alguna diferencia entre los resultados publicados y los oficiales estos últimos prevalecerán. Si desea tener una agencia de Lotería Nacional comuníquese a la Subdirección General de Servicios Comerciales al 5554820000 ext. 5400, 5402 y 5491 o contáctenos por correo electrónico en agencias@loterianacional.gob.mx. Solicitudes de información y atención al público a las extensiones de 5434 a la 5443.

GOBIERNO DE MÉXICO | LOTERÍA NACIONAL

gob.mx/pronosticos

En Bomberos del Estado

NO MÁS CAMIONES RECICLADOS

Por Misael Ulloa Isiordia.

Las y los ciudadanos requieren respuestas rápidas y efectivas ante diferentes problemas que pudieran tener, y esto, solo se logra con mejor equipamiento, informó el gobernador del estado Miguel Ángel Navarro Quintero.

"Este es uno de los camiones nuevos de bomberos, modernos y equipados con la más alta tecnología, que llegarán en próximos días a Nayarit, gracias al ahorro y al buen manejo de los recursos que la sociedad aporta para el bienestar. Las y los bomberos son verdaderos héroes que luchan contra el fuego y los elementos para protegernos a todas y todos. Ya no compraremos desechos para que cumplan con su misión: con equipo nuevo y en condiciones dignas, podrán servir con orgullo a nuestro estado".

En Estados Unidos

ASISTE NAYARIT A FORO DE LIDERAZGO EJECUTIVO

Por Misael Ulloa Isiordia

El Gobierno del Estado a través de la Secretaría de Seguridad y Protección Ciudadana, asistió al foro de Liderazgo Ejecutivo, misma que se llevó a cabo en el Estado de Texas, Estados Unidos.

Al foro acudieron elementos del Instituto de Estudios Superiores en Seguridad y de la Dirección General de Prevención y Reinserción Social, lo que permitirá crear una interrelación entre Estados Unidos y México, con el objetivo de desarrollar habilidades de liderazgo ejecutivo, liderando cambios organizacionales para implementar prácticas modernas de administración en el Sistema Penitenciario.

Estos trabajos a través de una plataforma internacional significativa la cual permite que los líderes ejecutivos al servicio del sistema penitenciario de México, desarrollen el máximo potencial de sus habilidades profesionales al servicio del sistema penitenciario, además de permitir la creación de proyectos a largo plazo en los que se basen los planes estratégicos que desarrollarán cambios en una manera que refleje una gestión penitenciaria efectiva, segura y humana.

En el transcurso del foro ejecutivo los profesionales de la seguridad participantes reforzaron fundamentos y técnicas, que les permiten obtener un mayor cúmulo de información, generando un avance en su entorno profesional, educativo y humano.

En el transcurso de los 6 días, se abarcaron tres programas centrales, Gestión Media: Liderazgo para Profesionales Penitenciarios, Gestión y Operaciones de la Administración Penitenciaria y Formación para el Desarrollo de Nuevos Jefes de Libertad Condicional.

Estas acciones se realizan por parte de la Secretaría de Seguridad y Protección Ciudadana con el propósito de alcanzar la excelencia en materia de seguridad y seguir promoviendo el desarrollo de nuevos conocimientos que proyecten estrategias que mejoren el trabajo continuo.

Además, aseguran cerca de 40 kilos de narcóticos

DESMANTELAN LABORATORIO PARA LA ELABORACIÓN DE DROGA

FGR

La Fiscalía General de la República (FGR), a través de la Fiscalía Especializada de Control Regional (FECOR), en su delegación de Nuevo León, en coordinación con elementos de la Policía Federal Ministerial (PFM), de la Agencia de Investigación Criminal (AIC), desmanteló un laboratorio donde se fabricaban drogas y se logró el aseguramiento de cocaína y anfetamina durante un cateo en el municipio de Santiago.

Dicha diligencia fue derivada de la detención de Luis "S", a quién se le aseguraron 15 kilos de droga el pasado 20 de octubre y quien ya fue vinculado a proceso por transporte de narcótico. Esta persona coadyuvó con información para que el Ministerio Público de la Federación (MPF), solicitara al Juez una orden de cateo para un inmueble ubicado sobre la carretera La Cortina, a la altura del ejido San Jorge.

En el lugar se aseguraron 34 kilos 534 gramos 700 miligramos de cocaína en polvo y cuatro kilos 913 gramos 400 miligramos de anfetamina; además, se encontraron objetos que se utilizan para la maquila y confección de los paquetes, tarimas, las cuales se utilizaban para ocultar la droga y posteriormente transportarla.

En el operativo, que contó con el apoyo de elementos de la Secretaría de la Defensa Nacional (SEDENA), la Guardia Nacional (GN), Fuerza Civil y la policía municipal de Santiago, se aseguró el inmueble, la maquinaria para la elaboración de droga, dos vehículos con placas del estado de Nuevo León y equipo táctico.

Contra tres imputados

SENTENCIADOS A 5 Y 11 AÑOS DE PRISIÓN

Redacción

la Fiscalía Especializada en Control Regional (FECOR) en Nayarit, informó que en el mes de octubre se llevaron a cabo tres Procedimientos Abreviados en los que se obtuvieron sentencias condenatorias, contra tres imputados por delitos de violación a la Ley Federal de Armas de Fuego y Explosivos.

Asimismo, se obtuvo una vinculación a proceso en contra de dos imputados por delitos de violación a la Ley Federal de Armas de Fuego y Explosivos, a quienes se les impuso como medida cautelar la prisión preventiva oficiosa en el CEFERESO número 4 Noroeste "El Rincón".

Por su parte la Policía Federal Ministerial (PFM) de la Agencia de Investigación Criminal (AIC) cumplimentó una orden de reaprehensión por detención contra una persona, librada por el Juzgado de Distrito Especializado en el Sistema Penal Acusatorio, por la probable comisión del delito de portación de arma de fuego de uso exclusivo de las Fuerzas Armadas.

En aplicación a los Mecanismos Alternativos de Solución de Controversias, derivado de acuerdos de seguimiento, se recuperaron 86 mil 377 pesos de reparación del daño a víctimas.

De acuerdo a la estadística, se obtuvo de los Juzgados de Distrito de Procesos Penales Federales del Estado una sentencia condenatoria en contra de un imputado por el delito de uso de moneda falsa, con una penalidad de cinco años de prisión; además se obtuvo una sentencia mixta en contra de dos imputados por los delitos de violación a la Ley Federal de Armas de Fuego y Explosivos y utilización de vehículo robado, con penalidades que oscilan entre los nueve y 11 años de prisión.

SORTEO MAYOR No. 3867

Con premio principal de $21,000,000.00

EN TRES SERIES DE $7,000,000.00 CADA UNA

LOTERÍA NACIONAL

LISTA OFICIAL DE PREMIOS, APROXIMACIONES, CENTENAS Y TERMINACIONES.

Síguenos en nuestras redes sociales

CONSTANDO ESTE SORTEO DE 3 SERIES, EL POSEEDOR DEL BILLETE COMPLETO, (3 SERIES), OBTIENE 3 VECES EL IMPORTE DE CUALESQUIERA DE LOS PREMIOS QUE APARECEN EN EL PRESENTE REPARTO.

NUMEROS - PREMIOS

CENTENAS
00065 t 1,200.00
00165 . 3,000.00
00165 t 1,200.00
00168 . 3,000.00
00200 . 3,000.00
00265 t 1,200.00
00316 . 3,000.00
00365 t 1,200.00
00465 t 1,200.00
00540
$25,000.00
00550 . 3,000.00
00565 t 2,000.00
00665 t 1,200.00
00681 . 3,000.00
00725 . 3,000.00
00729 . 3,000.00
00748 . 3,000.00
00765 t 1,200.00
00809 . 3,000.00
00865 t 1,200.00
00872 . 3,000.00
00965 t 1,200.00
1 MIL
01065 t 1,200.00
01103 . 3,000.00
01106
$25,000.00
01143 . 3,000.00
01165 t 1,200.00
01265 t 1,200.00
01287
$25,000.00
01344
$25,000.00
01365 t 1,200.00
01374 . 3,000.00
01391 . 3,000.00
01444 . 3,000.00
01465 t 1,200.00
01565 t 2,000.00
01629 . 3,000.00
01665 t 1,200.00
01765 t 1,200.00
01865 t 1,200.00
01903 . 3,000.00
01965 t 1,200.00
2 MIL
02034 . 3,000.00
02065 t 1,200.00
02110 . 3,000.00
02165 t 1,200.00
02265 t 1,200.00
02268 . 3,000.00
02361 . 3,000.00
02365 t 1,200.00
02465 t 1,200.00
02485 . 3,000.00
02488 . 3,000.00
02565 t 2,000.00
02612 . 3,000.00
02665 t 1,200.00
02710 . 3,000.00
02765 t 1,200.00
02865 t 1,200.00
02943 . 3,000.00
02965 t 1,200.00
3 MIL
03065 t 1,200.00
03165 t 1,200.00
03172 . 3,000.00
03265 t 1,200.00
03323 . 3,000.00
03365 t 1,200.00
03465 t 1,200.00
03548 . 3,000.00
03565 t 2,000.00
03592 . 3,000.00
03665 t 1,200.00
03670 . 3,000.00
03671 . 3,000.00
03765 t 1,200.00
03790 . 3,000.00
03843 . 3,000.00
03865 t 1,200.00
03934 . 3,000.00
03949 . 3,000.00
03965 t 1,200.00
4 MIL
04065 t 1,200.00
04086 . 3,000.00
04152 . 3,000.00
04165 t 1,200.00
04244 . 3,000.00
04265 t 1,200.00
04365 t 1,200.00
04465 t 1,200.00
04484 . 3,000.00
04499 . 3,000.00
04503 . 3,000.00
04565 t 2,000.00
04665 t 1,200.00
04758 . 3,000.00
04765 t 1,200.00
04865 t 1,200.00
04965 t 1,200.00
5 MIL
05001 . 3,000.00
05065 t 1,200.00
05128 . 3,000.00
05165 t 1,200.00
05221 . 3,000.00
05256 . 3,000.00
05265 t 1,200.00
05301 . 3,000.00
05306 . 3,000.00
05309 . 3,000.00
05348 . 3,000.00
05365 t 1,200.00
05465 t 1,200.00
05565 t 2,000.00
05665 t 1,200.00
05712 . 3,000.00
05714 . 3,000.00
05765 t 1,200.00
05783 . 3,000.00
05825 . 3,000.00
05865 t 1,200.00
05965 t 1,200.00
6 MIL
06065 t 1,200.00
06165 t 1,200.00
06170 . 3,000.00
06196 . 3,000.00
06233 . 3,000.00
06265 t 1,200.00
06365 t 1,200.00
06465 t 1,200.00
06565 t 2,000.00
06665 t 1,200.00
06765 t 1,200.00
06865 t 1,200.00
06933 . 3,000.00
06962 . 3,000.00
06965 t 1,200.00
7 MIL
07056
$8,000.00
Por terminación a las 4 últimas cifras del Segundo Premio.
07065 t 1,200.00
07165 t 1,200.00
07243 . 3,000.00
07265 t 1,200.00
07365 t 1,200.00
07465 . 3,000.00
07465 t 1,200.00
07565
$12,000.00
Por terminación a las 4 últimas cifras del Primer Premio.
07665 t 1,200.00
07765 t 1,200.00
07823 . 3,000.00
07865 t 1,200.00
07951 . 3,000.00
07965 t 1,200.00
8 MIL
08015 . 3,000.00
08050 . 3,000.00
08065 t 1,200.00
08165 t 1,200.00
08240 . 3,000.00
08241 . 3,000.00
08251 . 3,000.00
08264 . 3,000.00
08265 t 1,200.00
08289 . 3,000.00
08365 t 1,200.00
08454 . 3,000.00
08465 t 1,200.00
08565 t 2,000.00
08566 . 3,000.00
08665 t 1,200.00
08728 . 3,000.00
08747 . 3,000.00
08765 t 1,200.00
08781 . 3,000.00
08851 . 3,000.00
08865 t 1,200.00
08934 . 3,000.00
08965 t 1,200.00
08995 . 3,000.00
9 MIL
09065 t 1,200.00
09080 . 3,000.00
09165 t 1,200.00
09177 . 3,000.00
09265 t 1,200.00
09313
$25,000.00
09365 t 1,200.00
09427 . 3,000.00
09465 t 1,200.00
09565 t 2,000.00
09626 . 3,000.00
09665 t 1,200.00
09717 . 3,000.00
09765 t 1,200.00
09853
$40,000.00
09865 t 1,200.00
09943 . 3,000.00
09965 t 1,200.00
10 MIL
10065 t 1,200.00
10101 . 3,000.00
10123 . 3,000.00
10165 t 1,200.00
10265 t 1,200.00
10277 . 3,000.00
10285 . 3,000.00
10365 t 1,200.00
10465 t 1,200.00
10494 . 3,000.00
10531 . 3,000.00
10565 t 2,000.00
10665 t 1,200.00
10764 . 3,000.00
10765 t 1,200.00
10865 t 1,200.00
10965 t 1,200.00
11 MIL
11065 t 1,200.00
11117
$40,000.00
11164 . 3,000.00
11165 t 1,200.00
11265 t 1,200.00
11365 t 1,200.00
11465 t 1,200.00
11557 . 3,000.00
11565 t 2,000.00
11589 . 3,000.00
11629 . 3,000.00
11659
$25,000.00
11665 t 1,200.00
11765 t 1,200.00
11788 . 3,000.00
11798 . 3,000.00
11865 t 1,200.00
11896 . 3,000.00
11965 t 1,200.00
12 MIL
12065 t 1,200.00
12114 . 3,000.00
12165 t 1,200.00
12188 . 3,000.00
12238 . 3,000.00
12265 t 1,200.00
12365 t 1,200.00
12465 t 1,200.00
12492 . 3,000.00
12493 . 3,000.00
12495 . 3,000.00
12565 t 2,000.00
12665 t 1,200.00
12765 t 1,200.00
12801 c 800.00
12802 c 800.00
12803 c 800.00
12804 c 800.00
12805 c 800.00
12806 c 800.00
12807 c 800.00
12808 c 800.00
12809 c 800.00
12810 c 800.00
12811
$5,000.00
12811 . 3,000.00
12812
300
MIL PESOS
Fue remitido para su venta en su Serie 1, a la Agencia Expendedora en Los Mochis, Sin. La Serie 2, fue entregada para su distribución por conducto de la Subgerencia Expendedora. La Serie 3, fue dispuesta para su venta a través de MEDIOS ELECTRONICOS.
12813
$5,000.00
12814 c 800.00
12815 c 800.00
12816 c 800.00
12817 c 800.00
12818 c 800.00
12819 c 800.00
12820 c 800.00
12821 c 800.00
12822 c 800.00
12823 c 800.00
12824 c 800.00
12825 c 800.00
12826 c 800.00
12827 c 800.00
12828 c 800.00
12829 c 800.00
12830 c 800.00
12831 c 800.00
12832 c 800.00
12833 c 800.00
12834 c 800.00
12835 c 800.00
12836 c 800.00
12837 c 800.00
12838 c 800.00
12839 c 800.00
12840 c 800.00
12841 c 800.00
12842 c 800.00
12843 c 800.00
12844 c 800.00
12845 c 800.00
12846 c 800.00
12847 c 800.00
12848 c 800.00
12849 c 800.00
12850 c 800.00
12851 c 800.00
12852 c 800.00
12853 c 800.00
12854 c 800.00
12855 c 800.00
12856 c 800.00
12857 c 800.00
12858 c 800.00
12859 c 800.00
12860 c 800.00
12861 c 800.00
12862 c 800.00
12863 c 800.00
12864 c 800.00
12865 t 1,200.00
12865 c 800.00
12866 c 800.00
12867 c 800.00
12868 c 800.00
12869 c 800.00
12870 c 800.00
12871 c 800.00
12872 c 800.00
12873 c 800.00
12874 c 800.00
12875 c 800.00
12876 c 800.00
12877 c 800.00
12878 c 800.00
12879 c 800.00
12880 c 800.00
12881 c 800.00
12882 c 800.00
12883 c 800.00
12884 c 800.00
12885 c 800.00
12886 c 800.00
12887 c 800.00
12888 c 800.00
12889 c 800.00
12890 c 800.00
12891 c 800.00
12892 c 800.00
12893 c 800.00
12894 c 800.00
12895 c 800.00
12896 c 800.00
12897 c 800.00
12898 c 800.00
12899 c 800.00
12900 c 800.00
12929 . 3,000.00
12965 t 1,200.00
13 MIL
13065 t 1,200.00
13165 t 1,200.00
13227 . 3,000.00
13254 . 3,000.00
13265 t 1,200.00
13365 t 1,200.00
13391 . 3,000.00
13450 . 3,000.00
13460 . 3,000.00
13465 t 1,200.00
13491
80
MIL PESOS
13565 t 2,000.00
13586 . 3,000.00
13665 t 1,200.00
13684 . 3,000.00
13765 t 1,200.00
13776 . 3,000.00
13865 t 1,200.00
13869 . 3,000.00
13965 t 1,200.00
14 MIL
14024 . 3,000.00
14065 t 1,200.00
14147 . 3,000.00
14165 t 1,200.00
14213 . 3,000.00
14265 t 1,200.00
14365 t 1,200.00
14465 t 1,200.00
14565 t 2,000.00
14628 . 3,000.00
14642
$8,000.00
14665 t 1,200.00
14765 t 1,200.00
14865 t 1,200.00
14889 . 3,000.00
14965 t 1,200.00
14991 . 3,000.00
15 MIL
15065 t 1,200.00
15137 . 3,000.00
15165 t 1,200.00
15265 t 1,200.00
15365 t 1,200.00
15465 t 1,200.00
15514 . 3,000.00
15539 . 3,000.00
15541 . 3,000.00
15565 t 2,000.00
15665 t 1,200.00
15689 . 3,000.00
15719 . 3,000.00
15765 t 1,200.00
15865 t 1,200.00
15943 . 3,000.00
15965 t 1,200.00
16 MIL
16045
$8,000.00
16053 . 3,000.00
16065 t 1,200.00
16078 . 3,000.00
16165 t 1,200.00
16245 . 3,000.00
16265 t 1,200.00
16340 . 3,000.00
16365 t 1,200.00
16465 t 1,200.00
16466 . 3,000.00
16482 . 3,000.00
16565 t 2,000.00
16665 t 1,200.00
16681 . 3,000.00
16765 t 1,200.00
16789 . 3,000.00
16823 . 3,000.00
16865 t 1,200.00
16914 . 3,000.00
16965 . 3,000.00
16965 t 1,200.00
17 MIL
17024 . 3,000.00
17056
$8,000.00
Por terminación a las 4 últimas cifras del Segundo Premio.
17065 t 1,200.00
17165 t 1,200.00
17258 . 3,000.00
17265 t 1,200.00
17323 . 3,000.00
17365 t 1,200.00
17369 . 3,000.00
17465 t 1,200.00
17565
$12,000.00
Por terminación a las 4 últimas cifras del Primer Premio.
17596 . 3,000.00
17665 t 1,200.00
17765 t 1,200.00
17865 t 1,200.00
17940 . 3,000.00
17965 t 1,200.00
17970 . 3,000.00
18 MIL
18065 t 1,200.00
18070 . 3,000.00
18096 . 3,000.00
18165 t 1,200.00
18248 . 3,000.00
18265 t 1,200.00
18298 . 3,000.00
18328 . 3,000.00
18332 . 3,000.00
18365 t 1,200.00
18465 t 1,200.00
18565 t 2,000.00
18665 t 1,200.00
18765 t 1,200.00
18865 t 1,200.00
18904 . 3,000.00
18965 t 1,200.00
19 MIL
19030 . 3,000.00
19065 t 1,200.00
19067 . 3,000.00
19161 . 3,000.00
19165 t 1,200.00
19265 t 1,200.00
19321 . 3,000.00
19365 t 1,200.00
19465 t 1,200.00
19565 t 2,000.00
19619 . 3,000.00
19665 t 1,200.00
19718 . 3,000.00
19720 . 3,000.00
19739 . 3,000.00
19765 t 1,200.00
19865 t 1,200.00
19895 . 3,000.00
19901 . 3,000.00
19965 t 1,200.00
20 MIL
20065 t 1,200.00
20121
$8,000.00
20165 t 1,200.00
20175 . 3,000.00
20265 t 1,200.00
20274 . 3,000.00
20335 . 3,000.00
20365 t 1,200.00
20419 . 3,000.00
20441 . 3,000.00
20465 . 3,000.00
20465 t 1,200.00
20565 t 2,000.00
20665 t 1,200.00
20765 t 1,200.00
20865 t 1,200.00
20890 . 3,000.00
20965 t 1,200.00
20995 . 3,000.00
21 MIL
21065 t 1,200.00
21146 . 3,000.00
21165 t 1,200.00
21258 . 3,000.00
21265 t 1,200.00
21365 t 1,200.00
21465 t 1,200.00
21481 . 3,000.00
21565 t 2,000.00
21665 t 1,200.00
21765 t 1,200.00
21865 t 1,200.00
21965 t 1,200.00
22 MIL
22065 t 1,200.00
22165 t 1,200.00
22184 . 3,000.00
22193 . 3,000.00
22225 . 3,000.00
22265 t 1,200.00
22292 . 3,000.00
22365 t 1,200.00
22465 t 1,200.00
22565 . 3,000.00
22565 t 2,000.00
22601 . 3,000.00
22665 t 1,200.00
22765 t 1,200.00
22865 t 1,200.00
22884 . 3,000.00
22930 . 3,000.00
22965 t 1,200.00
23 MIL
23006 . 3,000.00
23065 t 1,200.00
23165 t 1,200.00
23181 . 3,000.00
23265 . 3,000.00
23265 t 1,200.00
23311
$8,000.00
23365 t 1,200.00
23465 t 1,200.00
23565 t 2,000.00
23665 t 1,200.00
23677 . 3,000.00
23765 t 1,200.00
23865 t 1,200.00
23892 . 3,000.00
23965 t 1,200.00
24 MIL
24065 t 1,200.00
24100 . 3,000.00
24131 . 3,000.00
24165 t 1,200.00
24208 . 3,000.00
24265 t 1,200.00
24305 . 3,000.00
24365 t 1,200.00
24443 . 3,000.00
24465 t 1,200.00
24488 . 3,000.00
24565 t 2,000.00
24586 . 3,000.00
24665 t 1,200.00
24674 . 3,000.00
24765 t 1,200.00
24776 . 3,000.00
24865 t 1,200.00
24906 . 3,000.00
24965 t 1,200.00
25 MIL
25016 . 3,000.00
25065 t 1,200.00
25165 t 1,200.00
25263 . 3,000.00
25265 t 1,200.00
25275 . 3,000.00
25325 . 3,000.00
25365 t 1,200.00
25397 . 3,000.00
25465 t 1,200.00
25565 t 2,000.00
25656 . 3,000.00
25665 t 1,200.00
25689 . 3,000.00
25765 t 1,200.00
25865 t 1,200.00
25925 . 3,000.00
25965 t 1,200.00
26 MIL
26065 t 1,200.00
26165 t 1,200.00
26220 . 3,000.00
26265 t 1,200.00
26286
$8,000.00
26365 t 1,200.00
26465 t 1,200.00
26565 t 2,000.00
26593 . 3,000.00
26665 t 1,200.00
26711 . 3,000.00
26723 . 3,000.00
26765 t 1,200.00
26820 . 3,000.00
26865 t 1,200.00
26948 . 3,000.00
26965 t 1,200.00
27 MIL
27056
$8,000.00
Por terminación a las 4 últimas cifras del Segundo Premio.
27065 t 1,200.00
27103 . 3,000.00
27118 . 3,000.00
27165 t 1,200.00
27224 . 3,000.00
27265 t 1,200.00
27326 . 3,000.00
27365 t 1,200.00
27369 . 3,000.00
27376 . 3,000.00
27393 . 3,000.00
27437 . 3,000.00
27465 t 1,200.00
27565
$12,000.00
Por terminación a las 4 últimas cifras del Primer Premio.
27580 . 3,000.00
27665 t 1,200.00
27680 . 3,000.00
27765 t 1,200.00
27865 t 1,200.00
27965 t 1,200.00
27980 . 3,000.00
28 MIL
28065 t 1,200.00
28165 t 1,200.00
28203 . 3,000.00
28225
$8,000.00
28265 t 1,200.00
28365 t 1,200.00
28415 . 3,000.00
28465 t 1,200.00
28565 t 2,000.00
28665 t 1,200.00
28723
$8,000.00
28765 t 1,200.00
28865 t 1,200.00
28957
$8,000.00
28965 t 1,200.00
29 MIL
29065 t 1,200.00
29165 t 1,200.00
29265 t 1,200.00
29365 t 1,200.00
29421 . 3,000.00
29430 . 3,000.00
29465 t 1,200.00
29565 t 2,000.00
29665 t 1,200.00
29717 . 3,000.00
29765 t 1,200.00
29865 t 1,200.00
29965 t 1,200.00
29997 . 3,000.00
30 MIL
30065 t 1,200.00
30165 t 1,200.00
30265 t 1,200.00
30312 . 3,000.00
30320
$8,000.00
30340 . 3,000.00
30365 t 1,200.00
30465 t 1,200.00
30565 t 2,000.00
30665 t 1,200.00
30765 t 1,200.00
30865 t 1,200.00
30907 . 3,000.00
30965 t 1,200.00
31 MIL
31025 . 3,000.00
31065 t 1,200.00
31082 . 3,000.00
31165 t 1,200.00
31265 t 1,200.00
31295 . 3,000.00
31365 t 1,200.00
31465 t 1,200.00
31565 t 2,000.00
31587 . 3,000.00
31665 t 1,200.00
31765 t 1,200.00
31865 t 1,200.00
31883 . 3,000.00
31958 . 3,000.00
31965 t 1,200.00
32 MIL
32065 t 1,200.00
32138 . 3,000.00
32165 t 1,200.00
32175 . 3,000.00
32248
$8,000.00
32265 t 1,200.00
32271 . 3,000.00
32275 . 3,000.00
32365 t 1,200.00
32465 t 1,200.00
32565 t 2,000.00
32640 . 3,000.00
32665 t 1,200.00
32765 t 1,200.00
32820 . 3,000.00
32865 t 1,200.00
32965 t 1,200.00
33 MIL
33011 . 3,000.00
33065 t 1,200.00
33090 . 3,000.00
33095 . 3,000.00
33165 t 1,200.00
33265 t 1,200.00
33365 t 1,200.00
33465 t 1,200.00
33474
80
MIL PESOS
33551 . 3,000.00
33565 t 2,000.00
33606 . 3,000.00
33665 t 1,200.00
33696 . 3,000.00
33709
80
MIL PESOS
33749 . 3,000.00
33755 . 3,000.00
33762 . 3,000.00
33765 t 1,200.00
33865 t 1,200.00
33929 . 3,000.00
33965 t 1,200.00
34 MIL
34065 t 1,200.00
34080 . 3,000.00
34165 t 1,200.00
34265 t 1,200.00
34365 t 1,200.00
34391 . 3,000.00
34418 . 3,000.00
34465 t 1,200.00
34565 t 2,000.00
34644 . 3,000.00
34665 t 1,200.00
34765 t 1,200.00
34865 t 1,200.00
34904 . 3,000.00
34965 t 1,200.00
35 MIL
35051 . 3,000.00
35052 . 3,000.00
35065 t 1,200.00
35067 . 3,000.00
35165 t 1,200.00
35253 . 3,000.00
35265 t 1,200.00
35365 t 1,200.00
35368 . 3,000.00
35403 . 3,000.00
35404 . 3,000.00
35465 t 1,200.00
35565 t 2,000.00
35631 . 3,000.00
35648
$40,000.00
35665 t 1,200.00
35765 t 1,200.00
35829 . 3,000.00
35865 t 1,200.00
35965 t 1,200.00
36 MIL
36065 t 1,200.00
36122 . 3,000.00
36165 t 1,200.00
36184 . 3,000.00
36214 . 3,000.00
36223 . 3,000.00
36265 t 1,200.00
36365 t 1,200.00
36374 . 3,000.00
36465 t 1,200.00
36565 t 2,000.00
36665 t 1,200.00
36692 . 3,000.00
36765 t 1,200.00
36865 t 1,200.00
36965 t 1,200.00
37 MIL
37000 . 3,000.00
37018 . 3,000.00
37056
$8,000.00
Por terminación a las 4 últimas cifras del Segundo Premio.
37065 t 1,200.00
37147 . 3,000.00
37165 t 1,200.00
37265 t 1,200.00
37365 t 1,200.00
37415 . 3,000.00
37419 . 3,000.00
37465 t 1,200.00
37481 . 3,000.00
37501 c 1,600.00
37502 c 1,600.00
37503 c 1,600.00
37504 c 1,600.00
37505 c 1,600.00
37506 c 1,600.00
37507 c 1,600.00
37508 c 1,600.00
37509 c 1,600.00
37510 c 1,600.00
37511 c 1,600.00
37512 c 1,600.00
37513 c 1,600.00
37514 c 1,600.00
37515 c 1,600.00
37516 c 1,600.00
37517 c 1,600.00
37518 c 1,600.00
37519 c 1,600.00
37520 c 1,600.00
37521 c 1,600.00
37522 c 1,600.00
37523 c 1,600.00
37524 c 1,600.00
37525 c 1,600.00
37526 c 1,600.00
37527 c 1,600.00
37528 c 1,600.00
37529 c 1,600.00
37530 c 1,600.00
37531 c 1,600.00
37532 c 1,600.00
37533 c 1,600.00
37534 c 1,600.00
37535 c 1,600.00
37536 c 1,600.00
37537 c 1,600.00
37538 c 1,600.00
37539 c 1,600.00
37540 c 1,600.00
37541 c 1,600.00
37542 c 1,600.00
37543 c 1,600.00
37544 c 1,600.00
37545 c 1,600.00
37546 c 1,600.00
37547 c 1,600.00
37548 c 1,600.00
37549 c 1,600.00
37550 c 1,600.00
37551 c 1,600.00
37552 c 1,600.00
37553 c 1,600.00
37554 c 1,600.00
37555 c 1,600.00
37556 c 1,600.00
37557 c 1,600.00
37558 c 1,600.00
37559 c 1,600.00
37560 c 1,600.00
37561 c 1,600.00
37562 c 1,600.00
37563 c 1,600.00
37564
$20,000.00
37565
7
MILLONES DE PESOS
Fue entregado para su distribución en su Serie 1, por conducto de la Subgerencia Expendedora. Fue remitido para su venta en su Serie 2, a la Agencia Expendedora en Zacatecas, Zac. La Serie 3, fue dispuesta para su venta a través de MEDIOS ELECTRONICOS.
37566
$20,000.00
37567 c 1,600.00
37568 c 1,600.00
37569 c 1,600.00
37570 c 1,600.00
37571 c 1,600.00
37572 c 1,600.00
37573 c 1,600.00
37574 c 1,600.00
37575 c 1,600.00
37576 c 1,600.00
37577 c 1,600.00
37578 c 1,600.00
37579 c 1,600.00
37580 c 1,600.00
37581 c 1,600.00
37582 c 1,600.00
37583 c 1,600.00
37584 c 1,600.00
37585 c 1,600.00
37586 c 1,600.00
37587 c 1,600.00
37588 c 1,600.00
37589 c 1,600.00
37590 c 1,600.00
37591 c 1,600.00
37592 c 1,600.00
37593 c 1,600.00
37594 c 1,600.00
37595 c 1,600.00
37596 c 1,600.00
37597 c 1,600.00
37598 c 1,600.00
37599 c 1,600.00
37600 c 1,600.00
37665 t 1,200.00
37765 t 1,200.00
37791 . 3,000.00
37865 t 1,200.00
37965 t 1,200.00
37988 . 3,000.00
38 MIL
38030 . 3,000.00
38065 t 1,200.00
38123 . 3,000.00
38157 . 3,000.00
38165 t 1,200.00
38256 . 3,000.00
38265 t 1,200.00
38365 t 1,200.00
38465 t 1,200.00
38512 . 3,000.00
38525
$25,000.00
38531 . 3,000.00
38565 t 2,000.00
38665 t 1,200.00
38749 . 3,000.00
38765 t 1,200.00
38865 t 1,200.00
38965 t 1,200.00
39 MIL
39065 t 1,200.00
39072 . 3,000.00
39131 . 3,000.00
39165 t 1,200.00
39265 t 1,200.00
39365 t 1,200.00
39465 t 1,200.00
39565 t 2,000.00
39613 . 3,000.00
39622 . 3,000.00
39665 t 1,200.00
39724 . 3,000.00
39758 . 3,000.00
39765 t 1,200.00
39865 t 1,200.00
39965 t 1,200.00
40 MIL
40065 t 1,200.00
40136 . 3,000.00
40137 . 3,000.00
40165 t 1,200.00
40265 t 1,200.00
40277 . 3,000.00
40310 . 3,000.00
40365 t 1,200.00
40388 . 3,000.00
40465 t 1,200.00
40565 t 2,000.00
40596 . 3,000.00
40665 t 1,200.00
40668
$8,000.00
40693 . 3,000.00
40765 t 1,200.00
40865 t 1,200.00
40965 t 1,200.00
41 MIL
41065 t 1,200.00
41092 . 3,000.00
41165 t 1,200.00
41195 . 3,000.00
41265 t 1,200.00
41326 . 3,000.00
41363 . 3,000.00
41365 t 1,200.00
41375 . 3,000.00
41465 t 1,200.00
41561 . 3,000.00
41565 t 2,000.00
41641 . 3,000.00
41665 t 1,200.00
41765 t 1,200.00
41865 t 1,200.00
41965 t 1,200.00
42 MIL
42018 . 3,000.00
42065 t 1,200.00
42082 . 3,000.00
42095 . 3,000.00
42165 t 1,200.00
42265 t 1,200.00
42365 t 1,200.00
42397 . 3,000.00
42454 . 3,000.00
42465 t 1,200.00
42515 . 3,000.00
42565 t 2,000.00
42665 t 1,200.00
42685 . 3,000.00
42765 t 1,200.00
42865 t 1,200.00
42965 t 1,200.00
43 MIL
43065 t 1,200.00
43112 . 3,000.00
43151 . 3,000.00
43165 t 1,200.00
43239 . 3,000.00
43265 t 1,200.00
43357 . 3,000.00
43365 t 1,200.00
43465 t 1,200.00
43565 t 2,000.00
43665 t 1,200.00
43765 t 1,200.00
43865 t 1,200.00
43876 . 3,000.00
43920 . 3,000.00
43965 t 1,200.00
44 MIL
44034 . 3,000.00
44060 . 3,000.00
44065 t 1,200.00
44088 . 3,000.00
44165 t 1,200.00
44194 . 3,000.00
44265 t 1,200.00
44285 . 3,000.00
44333 . 3,000.00
44351 . 3,000.00
44365 t 1,200.00
44465 t 1,200.00
44481 . 3,000.00
44565 t 2,000.00
44607 . 3,000.00
44665 t 1,200.00
44748
$40,000.00
44765 t 1,200.00
44865 t 1,200.00
44959 . 3,000.00
44965 t 1,200.00
45 MIL
45031 . 3,000.00
45065 t 1,200.00
45134 . 3,000.00
45165 t 1,200.00
45220 . 3,000.00
45265 t 1,200.00
45365 t 1,200.00
45461 . 3,000.00
45465 t 1,200.00
45565 t 2,000.00
45665 t 1,200.00
45719 . 3,000.00
45765 t 1,200.00
45865 t 1,200.00
45877 . 3,000.00
45895
$8,000.00
45941 . 3,000.00
45965 t 1,200.00
45988 . 3,000.00
46 MIL
46065 t 1,200.00
46084 . 3,000.00
46165 t 1,200.00
46265 t 1,200.00
46365 t 1,200.00
46465 t 1,200.00
46565 t 2,000.00
46640
$25,000.00
46653 . 3,000.00
46658 . 3,000.00
46661 . 3,000.00
46665 t 1,200.00
46732 . 3,000.00
46765 t 1,200.00
46813 . 3,000.00
46865 t 1,200.00
46965 t 1,200.00
47 MIL
47056
$8,000.00
Por terminación a las 4 últimas cifras del Segundo Premio.
47065
$8,000.00
47065 t 1,200.00
47093 . 3,000.00
47165 t 1,200.00
47265 t 1,200.00
47364 . 3,000.00
47365 t 1,200.00
47465 t 1,200.00
47469 . 3,000.00
47565
$12,000.00
Por terminación a las 4 últimas cifras del Primer Premio.
47665 t 1,200.00
47683 . 3,000.00
47692 . 3,000.00
47765 t 1,200.00
47865 . 3,000.00
47865 t 1,200.00
47916 . 3,000.00
47929 . 3,000.00
47955 . 3,000.00
47965 t 1,200.00
48 MIL
48065 t 1,200.00
48165 t 1,200.00
48265 t 1,200.00
48287 . 3,000.00
48365 t 1,200.00
48465 t 1,200.00
48521 . 3,000.00
48565 t 2,000.00
48665 t 1,200.00
48765 t 1,200.00
48812 . 3,000.00
48865 t 1,200.00
48965 t 1,200.00
49 MIL
49046 . 3,000.00
49065 t 1,200.00
49165 t 1,200.00
49265 t 1,200.00
49365 t 1,200.00
49393 . 3,000.00
49397 . 3,000.00
49419 . 3,000.00
49452 . 3,000.00
49465 t 1,200.00
49478 . 3,000.00
49492 . 3,000.00
49565 t 2,000.00
49665 t 1,200.00
49711 . 3,000.00
49765 t 1,200.00
49865 t 1,200.00
49965 t 1,200.00
50 MIL
50065 t 1,200.00
50165 t 1,200.00
50265 t 1,200.00
50288 . 3,000.00
50353 . 3,000.00
50365 t 1,200.00
50465 t 1,200.00
50565 t 2,000.00
50665 t 1,200.00
50690 . 3,000.00
50765 t 1,200.00
50849 . 3,000.00
50865 t 1,200.00
50885 . 3,000.00
50965 t 1,200.00
51 MIL
51065 t 1,200.00
51165 t 1,200.00
51166
$40,000.00
51265 t 1,200.00
51365 t 1,200.00
51465 t 1,200.00
51484 . 3,000.00
51565 t 2,000.00
51593 . 3,000.00
51665 t 1,200.00
51765 t 1,200.00
51865 t 1,200.00
51894 . 3,000.00
51911 . 3,000.00
51959 . 3,000.00
51965 t 1,200.00
52 MIL
52065 t 1,200.00
52165 t 1,200.00
52265 t 1,200.00
52365 t 1,200.00
52465 t 1,200.00
52565 t 2,000.00
52583 . 3,000.00
52665 t 1,200.00
52765 t 1,200.00
52796 . 3,000.00
52861 . 3,000.00
52865 t 1,200.00
52869 . 3,000.00
52943 . 3,000.00
52965 t 1,200.00
53 MIL
53028 . 3,000.00
53040 . 3,000.00
53065 t 1,200.00
53085 . 3,000.00
53165 t 1,200.00
53265 t 1,200.00
53318 . 3,000.00
53365 t 1,200.00
53461 . 3,000.00
53465 t 1,200.00
53565 t 2,000.00
53589 . 3,000.00
53665 t 1,200.00
53765 t 1,200.00
53825 . 3,000.00
53865 t 1,200.00
53965 t 1,200.00
54 MIL
54065 t 1,200.00
54165 t 1,200.00
54210 . 3,000.00
54265 t 1,200.00
54295 . 3,000.00
54300 . 3,000.00
54365 t 1,200.00
54465 t 1,200.00
54484 . 3,000.00
54565 t 2,000.00
54665 t 1,200.00
54765 t 1,200.00
54829 . 3,000.00
54865 t 1,200.00
54954 . 3,000.00
54965 t 1,200.00
55 MIL
55027 . 3,000.00
55065 t 1,200.00
55165 t 1,200.00
55200 . 3,000.00
55265 t 1,200.00
55365 t 1,200.00
55371 . 3,000.00
55397 . 3,000.00
55413 . 3,000.00
55465 t 1,200.00
55565 t 2,000.00
55566 . 3,000.00
55665 t 1,200.00
55690 . 3,000.00
55765 t 1,200.00
55788 . 3,000.00
55800 . 3,000.00
55852 . 3,000.00
55865 t 1,200.00
55965 t 1,200.00
56 MIL
56065 t 1,200.00
56105 . 3,000.00
56165 t 1,200.00
56265 t 1,200.00
56365 t 1,200.00
56431 . 3,000.00
56465 t 1,200.00
56476
$8,000.00
56530 . 3,000.00
56565 t 2,000.00
56665 t 1,200.00
56765 t 1,200.00
56865 t 1,200.00
56965 t 1,200.00
57 MIL
57001 c 1,200.00
57002 c 1,200.00
57003 c 1,200.00
57004 c 1,200.00
57005 c 1,200.00
57006 c 1,200.00
57007 c 1,200.00
57008 c 1,200.00
57009 c 1,200.00
57010 c 1,200.00
57011 c 1,200.00
57012 c 1,200.00
57013 c 1,200.00
57014 c 1,200.00
57015 c 1,200.00
57016 c 1,200.00
57017 c 1,200.00
57018 c 1,200.00
57019 c 1,200.00
57020 c 1,200.00
57021 c 1,200.00
57022 c 1,200.00
57023 c 1,200.00
57024 c 1,200.00
57025 c 1,200.00
57026 c 1,200.00
57027 c 1,200.00
57028 c 1,200.00
57029 c 1,200.00
57030 c 1,200.00
57031 c 1,200.00
57032 c 1,200.00
57033 c 1,200.00
57034 c 1,200.00
57035 c 1,200.00
57036 c 1,200.00
57037 c 1,200.00
57038 c 1,200.00
57039 c 1,200.00
57040 c 1,200.00
57041 c 1,200.00
57042 c 1,200.00
57043 c 1,200.00
57044 c 1,200.00
57045 c 1,200.00
57046 c 1,200.00
57047 c 1,200.00
57048 c 1,200.00
57049 c 1,200.00
57050 c 1,200.00
57051 c 1,200.00
57052 c 1,200.00
57053 c 1,200.00
57054 c 1,200.00
57055
$10,000.00
57056
850
MIL PESOS
Fue remitido para su venta en sus Series 1 y 2, a la Agencia Expendedora en Monterrey, N.L. La Serie 3, fue dispuesta para su venta a través de MEDIOS ELECTRONICOS.
57057
$10,000.00
57058
80
MIL PESOS
57058 c 1,200.00
57059 c 1,200.00
57060 c 1,200.00
57061 c 1,200.00
57062 c 1,200.00
57063 c 1,200.00
57064 c 1,200.00
57065 c 1,200.00
57065 t 1,200.00
57066 c 1,200.00
57067 c 1,200.00
57068 c 1,200.00
57069 c 1,200.00
57070 c 1,200.00
57071 c 1,200.00
57072 c 1,200.00
57073 c 1,200.00
57074 c 1,200.00
57075 c 1,200.00
57076 c 1,200.00
57077 c 1,200.00
57078 c 1,200.00
57079 c 1,200.00
57080 c 1,200.00
57081 c 1,200.00
57082 c 1,200.00
57083 c 1,200.00
57084 c 1,200.00
57085 c 1,200.00
57086 c 1,200.00
57087 c 1,200.00
57088 c 1,200.00
57089 c 1,200.00
57090 c 1,200.00
57091 . 3,000.00
57091 c 1,200.00
57092 c 1,200.00
57093 c 1,200.00
57094 c 1,200.00
57095 c 1,200.00
57096 c 1,200.00
57097 c 1,200.00
57098 c 1,200.00
57099 c 1,200.00
57100 c 1,200.00
57165 t 1,200.00
57229 . 3,000.00
57265 t 1,200.00
57279 . 3,000.00
57365 t 1,200.00
57465 t 1,200.00
57533 . 3,000.00
57548 . 3,000.00
57565
$12,000.00
Por terminación a las 4 últimas cifras del Primer Premio.
57626 . 3,000.00
57665 t 1,200.00
57699 . 3,000.00
57763 . 3,000.00
57765 t 1,200.00
57865 t 1,200.00
57940 . 3,000.00
57965 t 1,200.00
58 MIL
58018 . 3,000.00
58065 t 1,200.00
58165 t 1,200.00
58265 t 1,200.00
58361 . 3,000.00
58365 t 1,200.00
58429 . 3,000.00
58465 t 1,200.00
58501
$25,000.00
58512 . 3,000.00
58565 t 2,000.00
58665 t 1,200.00
58676 . 3,000.00
58765 t 1,200.00
58865 t 1,200.00
58897
$25,000.00
58965 t 1,200.00
58966 . 3,000.00
59 MIL
59065 t 1,200.00
59165 t 1,200.00
59171 . 3,000.00
59265 t 1,200.00
59353 . 3,000.00
59365 t 1,200.00
59392 . 3,000.00
59465 t 1,200.00
59514 . 3,000.00
59565 t 2,000.00
59665 t 1,200.00
59698 . 3,000.00
59765 t 1,200.00
59865 t 1,200.00
59912 . 3,000.00
59965 t 1,200.00
59985 . 3,000.00

MAYOR 3867

LA LETRA "C" INDICA APROXIMACIONES A LA CENTENA. / LA LETRA "T" INDICA TERMINACIONES. /
LOS BILLETES DE ESTE SORTEO PRESCRIBEN A LOS 60 DIAS NATURALES.

PARA CONSULTA DE PREMIOS POR VIA TELEFONICA EN LA CIUDAD DE MEXICO Y DE PROVINCIA, MARQUE EL TELEFONO: 55477-00100 OPCION 1 U OPCION 3 DEL MENU O INGRESE A NUESTRA PAGINA: www.lotenal.gob.mx

PARA LOCALIZAR EL NUMERO DE SU SUERTE O INFORMACION GENERAL DE LA LOTERIA NACIONAL, MARQUE EL TELEFONO: 55514-07000 O ACUDIR A: PLAZA DE LA REFORMA No. 1, C. P. 06037 CIUDAD DE MEXICO.

AL EFECTUARSE EL PAGO DE LOS BILLETES PREMIADOS SE RETENDRAN LOS IMPUESTOS DE ACUERDO A LAS LEYES VIGENTES DE LA MATERIA. / LOS REINTEGROS NO CAUSAN IMPUESTO.

5,400 REINTEGROS A LOS BILLETES TERMINADOS EN **5** CON MONTO DE $600.00 PARA 20 VIGESIMOS, EN VIRTUD DE QUE ESTA TERMINACION CORRESPONDE AL PREMIO PRINCIPAL, EXCLUYENDO LAS TERMINACIONES EN 7565, 565 Y 65 ANOTADAS EN EL CUERPO DE LA LISTA.

5,994 REINTEGROS A LOS BILLETES TERMINADOS EN **6** CON MONTO DE $600.00 PARA 20 VIGESIMOS, EN VIRTUD DE QUE ESTA TERMINACION CORRESPONDE AL SEGUNDO PREMIO, EXCLUYENDO LAS 4 ULTIMAS CIFRAS EN 7056 ANOTADAS EN EL CUERPO DE LA LISTA.

5,999 REINTEGROS A LOS BILLETES TERMINADOS EN **2** CON MONTO DE $600.00 PARA 20 VIGESIMOS, EN VIRTUD DE QUE ESTA TERMINACION CORRESPONDE AL TERCER PREMIO.

¡Premio Mayor! SORTEO MAYOR 3867 Felicidades Ciudad de México y Zacatecas, Zac. www.lotenal.gob.mx

Participa en nuestro siguiente sorteo SORTEO SUPERIOR 2743 ¡AYUDA Y GANA! Sí juegas, gana México.

Participa en los siguientes sorteos para la asistencia pública. LOTERÍA NACIONAL
SORTEO MAYOR 21 MILLONES Martes
SORTEO SUPERIOR 17 MILLONES de pesos en 3 series Viernes
SORTEO ZODIACO 7 MILLONES Domingo

DIRECTORA GENERAL: LIC. MARGARITA GONZALEZ SARAVIA CALDERON. / REPRESENTANTE DE LA SECRETARIA DE GOBERNACION: LIC. CARLOS ALBERTO GUERRERO MONTIEL.

SORTEO MAYOR 3867 CELEBRADO A LAS 20:00 HRS. EL MARTES 8 DE NOVIEMBRE DE 2022, EN LA CIUDAD DE MEXICO.

Meridiano Nayarit
$10
ALERTA CIUDADANA
Tepic, Nayarit / Miércoles 9 de noviembre de 2022

En el bulevar Colosio

SE DESTROZÓ LA PIERNA

El motociclista salió expulsado fuera de la cinta asfáltica quedando tendido sobre la ciclovía