Meridiano Nayarit

$10

ALERTA CIUDADANA

Tepic, Nayarit / Miércoles 28 de diciembre de 2022

## Abandona a mujer en la carretera

# TAXISTA ASESINO

El conductor del sitio Compostela se dio a la fuga sobre la Federal 200 Tepic- Puerto Vallarta

**En el libramiento**

# ¡FRACTURADO!

**La pierna derecha le quedó completamente destrozada, mientras que su motocicleta quedó debajo de la pesada unidad.**

**Por Misael Ulloa I.**

Fracturan a motociclista en fuerte accidente registrado en la colonia Las Palomas al oriente de la ciudad de Tepic.

Los hechos se registraron durante la tarde de este martes, cuando el conductor de una camioneta de la marca Ford tipo F250 en color negro,circulaba sobre el libramiento con dirección hacia Mazatlán miso que al tomar el acotamiento para ingresar a la calle Celestino Sostenes de la colonia Miguel Hidalgo le cortó la circulación al conductor de una motocicleta de la marca Honda tipo Cargo provocando que se le impactará en s costado lateral derecho.

Tras el brutal impacto el motociclista salió proyectado contra la cinta asfáltica, presentando fractura en su pierna derecha, mientras que su motocicleta quedó debajo de la pesada unidad.

Al lugar arribaron paramédicos de la Cruz Roja Mexicana quienes trasladaron al lesionado identificado con el nombre de Rogelio de 37 años de edad, a un hospital de la capital nayarita para su atención médica.

Agentes de la Policía Estatal División Caminos tomaron nota de los hechos quienes se encargaron de realizar las investigaciones correspondientes para deslindar responsabilidades.

**En Puerto Vallarta**

# SE DESPLOMA AVIONETA

**Reporteros**

Puerto Vallarta-. Se desploma avioneta en Puerto Vallarta Jalisco dejando a dos hombres gravemente heridos.

Los hechos se registraron durante la mañana de este martes 27 de diciembre, donde la aeronave había despegado del Aeropuerto Internacional Gustavo Díaz Ordaz, donde su destino era la ciudad de McAllen, en Texas.

De acuerdo con autoridades del estado, el accidente ocurrió cerca de las 08:40 horas, en la Colonia Villa Las Flores; después de diversas llamadas de emergencia por parte de los vecinos, arribó personal de Protección Civil y de Bomberos.

Luego de algunos minutos de tensión, los dos hombres que tripulaban la aeronave fueron rescatados con vida; sin embargo, su estado de salud se reporta delicado, por lo que fueron trasladados de urgencias al Hospital Regional.

Hasta el momento se desconocen las causas que originaron que la aeronave cayera, ya que mientras algunos señalan que fueron fallas técnicas, otros más aseguran que ésta habría chocado con un cable de alta tensión.

Unete al equipo pizzeta

SOLICITA

CAJERAS

AYUDANTES DE COCINA

REPARTIDORES

Con licencia de motociclista

Contratación inmediata interesados presentarse en Nueva Galicia #33 entre Calz. del Panteón y Av. Juárez Col. Centro

Teléfono:

311-133-16-71

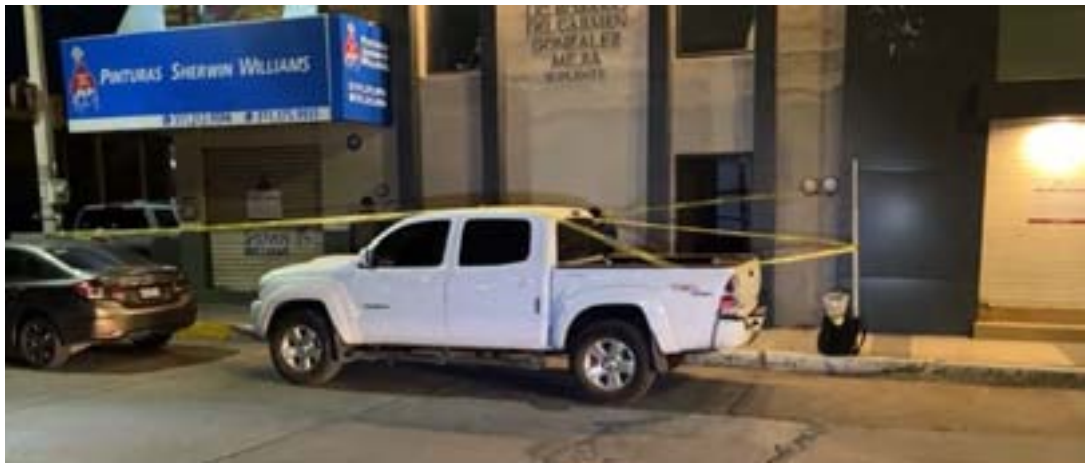

**Por sustraer objetos de la notaría de Ney**

# DAVID RICARDO VINCULADO A PROCESO

- **El imputado tenía pleno conocimiento de que el inmueble está asegurado por una institución pública, a pesar de lo cual sustrajo objetos que forman parte del núcleo de indicios de una investigación**

**Redacción**

Fiscalía General de Nayarit obtuvo vinculación a proceso contra David Ricardo "N", por su presunta participación en hechos que bajo la apreciación de la ley configuran los delitos de violación de sellos, allanamiento de morada, oficina o establecimiento mercantil; robo, desobediencia y resistencia de particulares y encubrimiento por receptación, los cuales fueron cometidos en agravio de la sociedad y de la Comisión de la Administración de Bienes Asegurados, Decomisados o Abandonados para el estado de Nayarit.

Sobre los hechos, se tiene conocimiento que ocurrieron el día miércoles 14 de diciembre del presente, cuando el imputado arribó a la Notaría Pública número 30, ubicada en avenida México en la colonia Mololoa de esta ciudad, a bordo de una camioneta. Al descender del vehículo automotor ingresó al inmueble antes mencionado, mismo que se encuentra asegurado por estar relacionado con una investigación, violando con ello los sellos de aseguramiento del inmueble.

El imputado sustrajo diversos objetos, entre ellos un ventilador de piso, una pantalla plana, una caja -misma que contenía varios documentos aparentemente relacionados con la investigación y diversas cajas con cintas de videocasete de formato VHS-, así como una carpeta color negro de material sintético que contiene documentos y un objeto cilíndrico en cuyo interior se aprecian más documentos, todo lo cual subió a la camioneta con la intención de limitar y obstruir que se siga con la secuela de una investigación.

Es de precisar que David Ricardo "N" tenía pleno conocimiento de que el inmueble se encuentra asegurado por una institución pública; a pesar de ello sustrajo objetos que forman parte del núcleo de indicios de una investigación, aunado a que la camioneta en que pretendía trasladar los objetos presenta alteraciones en la etiqueta de manufactura y el acetato de la compuerta.

El inculpado fue puesto a disposición del Juez de Control de Primera Instancia del Sistema Penal Acusatorio y Oral, quien al serle presentados los datos de prueba vía audiencia por parte del Ministerio Público los consideró suficientes para dictar auto de vinculación a proceso contra David Ricardo "N", a quien además fijó como medida cautelar la prisión preventiva justificada y estableció un plazo de cierre de investigación complementaria de tres meses.

**Auto fantasma**

# LO DEJARON COMO SANTO CRISTO

**Por Misael Ulloa I.**

Auto fantasma embiste a joven motociclista en la colonia San Juan de la ciudad de Tepic.

Los hechos se registraron cuando el conductor de una motocicleta de la marca Yamaha en color rojo circulaba sobre la calle Fresno mismo que al ingresar a la avenida de Insurgentes fue embestido por el conductor de un automóvil, mismo que logró darse a la fuga con sentido hacia la zona centro de la capital, abandonando a su suerte al motociclista.

Del fuerte impacto, el conductor de la frágil unidad, salió proyectado contra el pavimento presentando una herida cortante en la cabeza, donde la sangre le escurría por todo el rostro.

Transeúntes y automovilistas que pasaban por la zona, levantaron al joven lesionado colocándolo sobre la banqueta ya que su vida corría peligro al quedar expuesto en medio del carril.

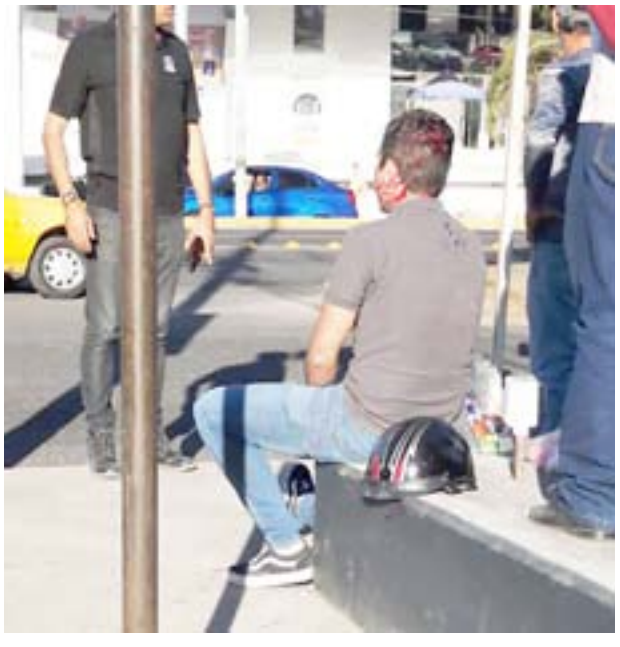

Minutos más tarde arribaron paramédicos de la Cruz Roja Mexicana, quienes lo trasladaron a un hospital de la ciudad para recibir atención médica.

Elementos de la Policía Vial del municipio de Tepic tomaron nota de los hechos, quienes se encargaron de realizar las investigaciones correspondientes para dar con el paradero del presunto responsable.

**De la colonia Emiliano Zapata**

# BUSCAN A MATAPOLICÍAS

**Redacción**

Elementos de la Policía Estatal, Municipal y de la Agencia de Investigación Criminal, continúan con los operativos en diferentes puntos de la ciudad de Tepic, para capturar a quien ya fue identificado como Víctor Alejandro.

Dicho sujeto logró darse a la fuga herido tras participar en los lamentables hechos que se registraron en la colonia Emiliano Zapata de Tepic, en los que perdiera la vida un elemento de la Policía Estatal y otro más resultará lesionado, dejando también a un delincuente abatido.

De acuerdo con las primeras investigaciones este sujeto logro darse a la fuga después de subir a una combi de la ruta Canteras-Hospitales luego de mantener amenazado al chófer y golpearlo con las cachas de la pistola que portaba.

En la zona de las canteras logró bajar de la unidad del transporte público perdiéndose en las inmediaciones de las Canteras para darse a la fuga por entre el monte.

Esta zona se encuentra totalmente rodeada desde el día lunes por elementos de las distintas corporaciones policiacas para tratar de dar con su paradero.

Si usted lo ubica llame de inmediato al servicio de emergencias del 911.

Hasta pronto “Munra”

# ÚLTIMO ADIÓS

## El Policía Estatal Víctor Manuel Ríos Gutiérrez cayó en cumplimiento de su deber tras enfrentarse a civiles armados

**Por Misael Ulloa I.**

El gobierno de Nayarit a cargo de Miguel Ángel Navarro Quintero, realizó un homenaje al agente de la Policía Estatal, Víctor Manuel Ríos Gutiérrez, caído en el cumplimiento de su deber.

Con una guardia de honor, familiares, compañeros, amigos y autoridades estatales y federales despidieron al agente que perdió la vida ayer lunes 26 de diciembre.

Víctor Manuel Ríos Gutiérrez estaba adscrito a la vigilancia de la guardia A de la Policía Estatal; ingresó a la corporación el primero de octubre de 2008. Se distinguió siempre por su valor y entrega a la hora de realizar su trabajo en las labores de seguridad, con la firme idea de dar cabal cumplimiento a su promesa de proteger y servir.

En honor a su valentía las y los compañeros realizaron el toque de silencio por parte de la banda de guerra, para finalmente dar el último adiós con un prolongado aplauso.

### Abandona a mujer en la carretera

# TAXISTA ASESINO

## El conductor del sitio Compostela se dio a la fuga sobre la Federal 200 Tepic- Puerto Vallarta

**Por Misael Ulloa I.**

Mujer pierde la vida después de ser arrollada por el conductor de un taxi en la localidad de Testerazo municipio de Xalisco.

El lamentable suceso se registró minutos antes de las 8:00 de la noche de este martes, donde la joven mujer intentaba cruzar la carretera Federal 200 Tepic-Puerto Vallarta justo a la altura del kilómetro 10+500 cuando fue embestida brutalmente por el conductor de un vehículo de la marca Nissan tipo Tsuru en color blanco del servicio del transporte público del municipio de Compostela.

Acto seguido, el taxista logró darse a la fuga con sentido hacia el municipio de Compostela, abandonando a su suerte a su víctima.

Al lugar arribaron de manera inmediata paramédicos del grupo voluntario ERAP quienes lamentablemente nada pudieron hacer, ya que no contaba con signos vitales.

De los hechos tomaron nota elementos de la Policía Estatal, Policía Municipal de la ciudad de Xalisco y agentes de la Guardia Nacional, quienes se encargarán de realizar un operativo para dar con el presunto responsable de este lamentable suceso.

La zona fue acordonada en espera de Servicios Periciales, lo mismo que del Servicio Médico Forense para el levantamiento del cuerpo.

Hasta el momento se desconoce la identidad de la persona fallecida, solo se sabe que vestía pans tipo licras en color negro, sudadera del mismo color con vivos en color rojo, no se le apreció calzado solo calcetines en color blanco.

VIAJA A 12 MESES SIN INTERESES*
ESTA NAVIDAD
Tepic Plus
10% DE DESCUENTO
10% 19%
3, 6, 9 y 12 meses sin intereses
*PROMOCIÓN VÁLIDA HASTA EL 31 DE DICIEMBRE DEL 2022. *EL DESCUENTO SE APLICA SOBRE LA TARIFA DE ADULTO VIGENTE. *NO VÁLIDO PARA BOLETOS DE ESTUDIANTE, INAPAM, MENOR E INFANTE U OTRAS PROMOCIONES. *CAT 0% INFORMATIVO *CONSULTA TÉRMINOS Y CONDICIONES.
Call Center
33 3111 8780
www.tepicplus.com

-BODAS -XV AÑOS
-GRADUACIONES
-BAUTIZOS -TAQUIZAS
PROMOCIÓN ESPECIAL PARA GRADUACIONES
BANQUETES FIESTA NAYAR
Síguenos en Facebook BANQUETES FIESTA NAYAR
RESERVACIONES BRASIL 40-A COL. LOS FRESNOS (ENTRE BLVD. TEPIC-XALISCO Y RIO PAPALOAPAN)
Nextel: 199-33-37, ID 42*15*618461
Tel. 133-10-19, Cel. (311)136-62-15

# CLASIFICADOS

www.meridiano.mx
Independencia 335 Fracc. las Aves, Tepic, Nayarit, C.P. 63157
VENTAS: LADA(311) 2143809 | 2103211 | 2103414 | 2143626 | 2103213 | Ext 102, 109, 119 ventas@meridiano.mx

## INMUEBLES

### DEPARTAMENTOS|RENTA

Rento departamento céntrico avenida Juárez y Ures altos Celular 311-248-24-16. (29-31/12|T)

Rento cuartos económicos, todos servicios Centro 311-127-80-27 (22-22/01|T)

## VARIOS

### NEGOCIOS

**COMPRO** cilindros de gas **$1,200⁰⁰** ¡Voy por ellos! 311-247-47-74 (11/01|T)

## EMPLEOS

Se solicita operador de retroexcavadora, ingeniero topógrafo y fontanero electricista 311-264-00-49 (22-30/12|T)

Rento departamento céntrico avenida Juárez y Ures altos Celular 311-248-24-16. (29-31/12|T)

## ORACIÓN AL ESPÍRITU SANTO

Espíritu Santo, tú que me aclaras todo, que iluminas todos los caminos para que yo alcance mi ideal, tu que me das el don divino de perdonar y olvidar el mal que me hacen y que en todos los instantes de mi vida estas conmigo, yo quiero que en este corto diálogo agradecerte por todo y confiar une vez más que nunca quiero separarme de ti por grande que sea la ilusión material.
Deseo estar contigo y todos los seres queridos en la gracia perfecta. Gracias por tu misericordia para conmigo y los míos. La persona deberá rezar esta oración al Espíritu Santo, decir la petición y a lo tres días recibirá la gracia por más difícil que sea. Mandese publicar en cuanto se reciba la gracia.

**GRACIAS ESPÍRITU SANTO**

Unete al equipo pizzeta

SOLICITA
**CAJERAS**
**AYUDANTES DE COCINA**
**REPARTIDORES**
Con licencia de motociclista

Contratación inmediata interesados presentarse en Nueva Galicia #33 entre Calz. del Panteón y Av. Juárez Col. Centro

Teléfono:
**311-133-16-71**

## SE SOLICITA

**AYUDANTE DE MECÁNICO Y SOLDADOR**

SE DAN TODAS LAS PRESTACIONES DE LEY

**INTERESADOS COMUNICARSE PARA LA ENTREVISTA AL TEL. 311.910.95.67**

En Allende y Ures

# ITALIKAZO

**Por Misael Ulloa I.**

Fuerte accidente en la zona centro de la ciudad de Tepic, deja como resultado a un motociclista gravemente lesionado.

Los hechos se registraron cuando el conductor de una motocicleta de la marca Italika tipo DM 200 circulaba sobre la avenida Allende con dirección hacia la avenida Prisciliano Sánchez, mismo que al llegar al cruce con la calle Padre Mejía al parecer de acuerdo con testigos, se pasó la luz roja de su respectivo semáforo, provocando ser impactado por el conductor de una camioneta de la marca Lincoln en color blanco.

Tras el impacto, el joven motociclista salió proyectado contra el asfalto presentando una fractura expuesta en su pierna izquierda.

Al lugar arribaron paramédicos de la Cruz Roja Mexicana, quienes lo trasladaron de urgencias a un hospital de la capital nayarita para recibir atención médica.

Elementos de la Policía Vial de Tepic se hicieron cargo de los trámites correspondientes así como el deslinde de responsabilidades.

### El fuego arrasó con todo

# ARDE HUMILDE VIVIENDA

**Por Misael Ulloa I.**

En atención a un reporte recibido a la línea de emergencias 911, dónde se solicitará apoyo para apagar un incendio de casa habitación en la avenida Aguamilpa, sobre el kilómetro 2+500, a la altura del crucero de la localidad de Puga de la capital Nayarita.

Personal de Protección Ciudadana y Bomberos, toman conocimiento del reporte y se dirigen rápidamente al sitio señalado, dónde se encontró una casa con partes estructurales de madera en llamas.

Al corroborar que no hubiera personas al interior, con el uso de líneas de un camión cisterna de bomberos se procedieron a combatir las llamas, logrando apagarlas en su totalidad.

Cabe mencionar, que resultaron daños materiales en la estructura de la casa, así como en sus muebles.

Finalmente, la autoridad competente se quedó a cargo de la zona para realizar las labores correspondientes.

## Sorteos y concurso celebrados el martes 27 de diciembre de 2022

### Gana Gato

| | | |
|---|---|---|
| 5 | 5 | 4 |
| 1 | Gana Gato | 3 |
| 1 | 1 | 5 |

Sorteo No. 2480

Bolsa garantizada próximo sorteo **303 MIL** $10 PESOS

| LUGAR | ACIERTOS | GANADORES | PREMIO INDIVIDUAL |
|---|---|---|---|
| 1° | 8 líneas | ------ | ------ |
| 2° | 6 líneas | 3 | $19,883.66 |
| 3° | 5 líneas | 10 | $2,439.61 |
| 4° | 4 líneas | 37 | $1,407.52 |
| 5° | 3 líneas | 263 | $268.09 |
| 6° | 2 líneas | 1,353 | $61.14 |
| 7° | 1 línea | 12,655 | $10.00 |
| TOTALES | | 14,321 | $415,905.41 |

### Melate Retro 6/39

| 1 | 3 | 10 | 19 | 27 | 30 | 17 |
|---|---|---|---|---|---|---|
| NATURAL | NATURAL | NATURAL | NATURAL | NATURAL | NATURAL | ADICIONAL |

Sorteo No. 1281

| LUGAR | ACIERTOS | GANADORES | PREMIO INDIVIDUAL |
|---|---|---|---|
| 1° | 6 Número naturales | ------ | ------ |
| 2° | 5 Número naturales y el adicional | 2 | $32,637.23 |
| 3° | 5 Número naturales | 31 | $798.38 |
| 4° | 4 Número naturales | 1,284 | $114.01 |
| 5° | 3 Número naturales | 17,283 | $21.51 |
| 6° | 2 Número naturales y el adicional | 11,302 | $16.13 |
| 7° | 1 Número natural y el adicional | 34,102 | $10.00 |
| TOTALES | | 64,004 | $1'131,491.67 |

$10 PESOS

BOLSA GARANTIZADA PRÓXIMO SORTEO **9.7 MILLONES**

### PRO TOUCH

$10 PESOS

**Resultados concurso No. 813**

| LUGAR | ACIERTOS | QUINIELAS | PREMIO POR QUINIELA SENCILLA |
|---|---|---|---|
| 1° Protouch inicial | 13+1 | ------ | ------ |
| 1° | 13 | -------- | -------- |
| 2° | 12 | 14 | $19,008.28 |
| 3° | 11 | 204 | $1,956.73 |
| TOTAL | | 218 | $665,288.84 |

**PROTOUCH INICIAL**

LOCAL CARNEROS

VISITA BRONCOS

SIN TOUCH

| | LOCAL | DIFERENCIA | VISITA | |
|---|---|---|---|---|
| 1 | CUERVOS | | HALCONES | 1 |
| 2 | PANTERAS | | LEONES | 2 |
| 3 | BROWNS | | SANTOS | 3 |
| 4 | JEFES | | HALC. MAR. | 4 |
| 5 | VIKINGOS | | GIGANTES | 5 |
| 6 | PATRIOTAS | | BENGALIES | 6 |
| 7 | 49S | | COMMANDERS | 7 |
| 8 | VAQUEROS | | AGUILAS | 8 |
| 9 | ACEREROS | | RAIDERS | 9 |
| 10 | DELFINES | | EMPACADORES | 10 |
| 11 | CARNEROS | | BRONCOS | 11 |
| 12 | CARDENALES | | BUCANEROS | 12 |
| 13 | POTROS | | CARGADORES | 13 |

**L-L-V-L-D-D-L-D-D-D-L-D-V**

1-2-3-4-5-6-7-8-9-10-11-12-13

BOLSA GARANTIZADA PRÓXIMO CONCURSO 1ER LUGAR

**1.7 MILLONES**

BOLSA GARANTIZADA PRÓXIMO CONCURSO PROTOUCH INICIAL

**2.2 MILLONES**

### Chispazo De las tres

SORTEO NO. 9537 $10 PESOS

| 1 | 13 | 17 | 19 | 24 |
|---|---|---|---|---|

| LUGAR | ACIERTOS | GANADORES | PREMIO INDIVIDUAL |
|---|---|---|---|
| 1° | 5 Número naturales | ------ | ------ |
| 2° | 4 Número naturales | 122 | $2,640.64 |
| 3° | 3 Número naturales | 3,171 | $54.24 |
| 4° | 2 Número naturales | 23,318 | $10.00 |
| TOTALES | | 26,611 | $727,333.12 |

### Chispazo Clásico

SORTEO NO. 9538

| 1 | 4 | 9 | 17 | 26 |
|---|---|---|---|---|

| LUGAR | ACIERTOS | GANADORES | PREMIO INDIVIDUAL |
|---|---|---|---|
| 1° | 5 Número naturales | 4 | $68,712.41 |
| 2° | 4 Número naturales | 196 | $1,322.46 |
| 3° | 3 Número naturales | 4,881 | $58.42 |
| 4° | 2 Número naturales | 37,828 | $10.00 |
| TOTALES | | 42,909 | $1'197,479.82 |

### Tris / Multiplicador

*El nuevo adicional de tu sorteo favorito*

**Mediodía** — SORTEO NO. 29848

| 2 | 6 | 1 | 0 | 2 |
|---|---|---|---|---|

GANADORES 10,844 — TOTAL A REPARTIR $989,739.82 — MULTIPLICADOR: SÍ ✓ NO

**De las tres** — SORTEO NO. 29849

| 2 | 3 | 6 | 6 | 5 |
|---|---|---|---|---|

GANADORES 8,502 — TOTAL A REPARTIR $289,191.59 — MULTIPLICADOR: SÍ NO ✗

**Extra** — SORTEO NO. 29850

| 4 | 6 | 4 | 7 | 6 |
|---|---|---|---|---|

GANADORES 7,133 — TOTAL A REPARTIR $699,711.38 — MULTIPLICADOR: SÍ NO ✗

**De las siete** — SORTEO NO. 29851

| 3 | 3 | 8 | 4 | 2 |
|---|---|---|---|---|

GANADORES 9,807 — TOTAL A REPARTIR $385,282.12 — MULTIPLICADOR: SÍ NO ✗

**Clásico** — SORTEO NO. 29852

| 4 | 4 | 3 | 2 | 6 |
|---|---|---|---|---|

GANADORES 19,730 — TOTAL A REPARTIR $2'214,919.47 — MULTIPLICADOR: SÍ NO ✗

Sigue la transmisión en vivo de los sorteos a través de nuestro sitio **www.loterianacional.gob.mx** y en nuestras **redes sociales oficiales**: loterianacional.electronicos, @LN_electronicos y Lotería Nacional Sorteos Electrónicos. Para mayor información, consulte el reverso de su boleto o volante. Si hubiera alguna diferencia entre los resultados publicados y los oficiales estos últimos prevalecerán. Si desea tener una agencia de Lotería Nacional comuníquese al 5554820000 ext. 5400, 5402 y 5491 o contáctenos por correo electrónico en agencias@loterianacional.gob.mx. Solicitudes de información y atención al público a las extensiones de 5434 a la 5443.

GOBIERNO DE MÉXICO | LOTERÍA NACIONAL

### Capturada en el centro de Tepic

# ENJAULAN A RATA

**Redacción**

La Secretaría de Seguridad y Protección Ciudadana logró el aseguramiento de una persona, esto durante recorridos de vigilancia y prevención al delito implementados por elementos de la Policía Estatal en diferentes colonias de la ciudad de Tepic.

Estas acciones se tienen con el fin reforzar la seguridad y evitar hechos delincuenciales.

Como resultado de los trabajos realizados fueron asegurados:

1.- Jairo Miguel “N” “N”, de 26 años, en la colonia centro, por su presunta participación en el hecho delictuoso de robo simple, asegurándole diversos artículos sin poder comprobar su propiedad.

El detenido fue puesto a disposición de la autoridad competente.

## Sorteos y concursos celebrados el lunes 26 de diciembre de 2022

Tris — Multiplicador — El nuevo adicional de tu sorteo favorito

| | | | | | | | | |
|---|---|---|---|---|---|---|---|---|
| Mediodía | 9 | 9 | 2 | 4 | 9 | GANADORES 8,423 | TOTAL A REPARTIR $476,608.67 | MULTIPLICADOR SÍ / NO |
| SORTEO NO. 29843 | | | | | | | | |
| De las tres | 4 | 9 | 6 | 0 | 9 | GANADORES 6,811 | TOTAL A REPARTIR $344,272.03 | MULTIPLICADOR SÍ / NO |
| SORTEO NO. 29844 | | | | | | | | |
| Extra | 7 | 7 | 5 | 4 | 5 | GANADORES 7,853 | TOTAL A REPARTIR $418,772.67 | MULTIPLICADOR SÍ / NO |
| SORTEO NO. 29845 | | | | | | | | |
| De las siete | 9 | 5 | 3 | 8 | 5 | GANADORES 9,200 | TOTAL A REPARTIR $775,923.10 | MULTIPLICADOR SÍ / NO |
| SORTEO NO. 29846 | | | | | | | | |
| Clásico | 5 | 6 | 9 | 9 | 0 | GANADORES 17,330 | TOTAL A REPARTIR $ 1'331,201.47 | MULTIPLICADOR SÍ / NO |
| SORTEO NO. 29847 | | | | | | | | |

Hispazo De las tres — SORTEO NO. 9535 — $10 PESOS

5 8 12 13 20

| LUGAR | ACIERTOS | GANADORES | PREMIO INDIVIDUAL |
|---|---|---|---|
| 1° | 5 Número naturales | 2 | $81,253.57 |
| 2° | 4 Número naturales | 181 | $846.71 |
| 3° | 3 Número naturales | 3,326 | $50.69 |
| 4° | 2 Número naturales | 23,979 | $10.00 |
| TOTALES | | 27,488 | $724,146.59 |

Hispazo Clásico — SORTEO NO. 9536

4 12 21 22 27

| LUGAR | ACIERTOS | GANADORES | PREMIO INDIVIDUAL |
|---|---|---|---|
| 1° | 5 Número naturales | 4 | $71,454.91 |
| 2° | 4 Número naturales | 209 | $1,289.70 |
| 3° | 3 Número naturales | 5,816 | $50.98 |
| 4° | 2 Número naturales | 41,491 | $10.00 |
| TOTALES | | 47,520 | $1'266,776.62 |

Progol — Resultados del concurso No. 2156 — $15 PESOS

BOLSA GARANTIZADA PRÓXIMO CONCURSO 5.5 MILLONES

| LUGAR | ACIERTOS | QUINIELAS | PREMIO POR QUINIELA SENCILLA |
|---|---|---|---|
| 1° | 14 | ------ | ------ |
| 2° | 13 | 1 | $545,901.60 |
| 3° | 12 | 54 | $8,845.62 |
| 4° | 11 | 491 | $972.83 |
| 5° | 10 | 2,722 | $200.55 |
| TOTALES | | 3,268 | $2'047,121.70 |

| | LOCAL | | EMPATE | | VISITA | |
|---|---|---|---|---|---|---|
| 1 | PUMAS | ■ | ☐ | ☐ | AGUILAS | 1 |
| 2 | MAZATLAN | ☐ | ☐ | ■ | S. LAGUNA | 2 |
| 3 | BRENTFORD | ■ | ☐ | ☐ | TOTTENHAM | 3 |
| 4 | LEICESTER | ☐ | ☐ | ■ | NEWCASTLE | 4 |
| 5 | SOUTHAMPTON | ☐ | ☐ | ■ | BRIGHTON | 5 |
| 6 | ASTON VILLA | ☐ | ☐ | ■ | LIVERPOOL | 6 |
| 7 | ST. MIRREN | ■ | ☐ | ☐ | ABERDEEN | 7 |
| 8 | HIBERNIAN | ■ | ☐ | ☐ | LIVINGSTON | 8 |
| 9 | TRABZONSPOR | ■ | ☐ | ☐ | FENERBAHCE | 9 |
| 10 | GAZIANTEP | ☐ | ■ | ☐ | BESIKTAS | 10 |
| 11 | CHARLEROI | ☐ | ☐ | ■ | ANDERLECHT | 11 |
| 12 | SUNDERLAND | ■ | ☐ | ☐ | BLACKBURN | 12 |
| 13 | BRISTOL | ☐ | ☐ | ■ | WEST BROM | 13 |
| 14 | ROTHERHAM | ■ | ☐ | ☐ | STOKE CITY | 14 |

**L-V-E-V-V-V-L-L-L-E-V-L-V-E**
1-2-3-4-5-6-7-8-9-10-11-12-13-14

Progol Revancha — $5 PESOS

| LUGAR | ACIERTOS | QUINIELAS | PREMIO POR QUINIELA SENCILLA |
|---|---|---|---|
| 1° | 7 | 75 | $19,606.47 |
| TOTAL A REPARTIR | | | $1'470,485.25 |

| | LOCAL | | EMPATE | | VISITA | |
|---|---|---|---|---|---|---|
| 1 | C. PALACE | ☐ | ☐ | ■ | FULHAM | 1 |
| 2 | EVERTON | ☐ | ☐ | ■ | WOLVERHAMP | 2 |
| 3 | ARSENAL | ■ | ☐ | ☐ | WEST HAM | 3 |
| 4 | KASIMPASA | ☐ | ☐ | ■ | SIVASSPOR | 4 |
| 5 | KONYASPOR | ■ | ☐ | ☐ | ALANYASPOR | 5 |
| 6 | WATFORD | ☐ | ☐ | ■ | MILLWALL | 6 |
| 7 | DUNDEE | ■ | ☐ | ☐ | HEARTS | 7 |

**V-V-L-V-E-V-E**
1-2-3-4-5-6-7

Sigue la transmisión en vivo de los sorteos a través de nuestro sitio **www.loterianacional.gob.mx** y en nuestras **redes sociales oficiales**: loterianacional.electronicos, @LN_electronicos y Lotería Nacional Sorteos Electrónicos. Para mayor información, consulte el reverso de su boleto o volante. Si hubiera alguna diferencia entre los resultados publicados y los oficiales estos últimos prevalecerán. Si desea tener una agencia de Lotería Nacional comuníquese al 5554820000 ext. 5400, 5402 y 5491 o contáctenos por correo electrónico en agencias@loterianacional.gob.mx. Solicitudes de información y atención al público a las extensiones de 5434 a la 5443.

HACIENDA — SECRETARÍA DE HACIENDA Y CRÉDITO PÚBLICO | LOTERÍA NACIONAL

loterianacional.gob.mx

### Detenido en el libramiento

# BORRACHO Y DAÑERO

**Redacción**

La Secretaría de Seguridad y Protección Ciudadana aseguró una persona, esto durante recorridos de vigilancia y prevención al delito implementados por elementos de la Policía Estatal en la ciudad de Tepic.

Como resultado de los trabajos realizados fue asegurado, Esteban “N” “N”, de 44 años, en el libramiento carretero de Tepic a la altura del kilómetro 219, por su presunta participación en el hecho delictuoso de daño a las cosas y conducción en estado de ebriedad.

El detenido y los vehículos fueron puestos a disposición de la autoridad competente.

**Ocho lesionados**

# ATAQUE DE MEDUSAS

**Por Misael Ulloa I.**

El día de hoy, la Dirección General de Protección Ciudadana y Bomberos a través de los guardavidas del Estado atendieron a ocho personas que fueran quemadas por la medusa conocida como “fragata portuguesa”.

Por ello, para que disfrutes esta temporada vacacional de manera segura, se exhorta a los usuarios bañistas a seguir las siguientes recomendaciones preventivas.

Nayarit | SECRETARÍA DE SEGURIDAD Y PROTECCIÓN CIUDADANA

## ¿QUÉ ES UNA FRAGATA PORTUGUESA?

- En caso de que exista la advertencia de la presencia de este espécimen, evite las actividades acuáticas dentro del mar.
- Cuando camine en la arena, hágalo con sandalias.
- Evite la zona donde rompen las olas, ya que ahí se pueden acumular sus restos.
- Si se encuentra con una fragata muerta, no la toque ya que aún pueden permanecer activas sus toxinas.

**¿Qué hacer cuando ya te pico una?**

- Salga inmediatamente del mar.
- Pida auxilio a un guardavidas o acuda al centro de salud más cercano.

**"La prevención es responsabilidad de todos"**

### Acusado de violación

# CAPTURAN A OSCAR

**Redacción**

Elementos de la Agencia de Investigación Criminal dieron cumplimiento a una orden de aprehensión en el municipio de Santiago Ixcuintla contra Óscar "N", por su presunta participación en hechos que según apreciación de la ley encuadran el delito de violación equiparada agravada, cometido en perjuicio de una menor de edad de identidad reservada.

El imputado fue puesto a disposición del Juez de Control de Primera Instancia del Sistema Penal Acusatorio y Oral, con sede en el municipio de Santiago Ixcuintla, para dar continuidad a los trámites legales que establecerán su situación jurídica.

### Llevado ante el Juez

# CAYÓ CON META

**Redacción**

En la ciudad de Tepic, la Fiscalía General de Nayarit a través de la Agencia de Investigación Criminal dio cumplimiento a una orden de aprehensión contra José Luis "N", quien es originario de la ciudad de Villahermosa, Tabasco y vecino de la capital nayarita, por su presunta participación en hechos que según apreciación de la ley encuadran el delito contra la salud en su modalidad de narcomenudeo -en su hipótesis de posesión de psicotrópicos (metanfetaminas)-, cometido en agravio de la sociedad.

Es de precisar que el imputado fue puesto a disposición del Juez de Control de Primera Instancia del Sistema Acusatorio y Oral, con sede en la ciudad de Tepic, para dar continuidad a los trámites legales que establecerán su situación jurídica.

### En Tepic

# DETIENEN A PRESUNTOS NARCOMENUDISTAS

**Redacción**

La Fiscalía General de Nayarit a través de la Agencia de Investigación Criminal dio cumplimiento a tres órdenes de aprehensión en diferentes puntos de la ciudad de Tepic; las primeras dos se ejecutaron contra Miguel Ángel "N", en tanto la otra fue cumplimentada contra Leonardo "N", por su presunta participación en hechos que según apreciación de la ley encuadran el delito contra la salud en su modalidad de narcomenudeo -en su hipótesis de posesión de psicotrópicos (metanfetaminas)-, cometido en agravio de la sociedad.

Es de precisar que los imputados fueron puestos a disposición del Juez de Control de Primera Instancia del Sistema Penal Acusatorio y Oral, con sede en la capital nayarita, para dar continuidad a los trámites legales que resolverán su situación jurídica.

# PASARELA DE PILLOS

**Redacción**

La Secretaría de Seguridad y Protección Ciudadana logró el aseguramiento de catorce personas, esto durante recorridos de vigilancia y prevención al delito implementados por elementos de la Policía Estatal en diferentes colonias de la ciudad de Tepic, Bahía de Banderas y San Blas.
Estas acciones tienen el fin de reforzar la seguridad y evitar hechos delincuenciales.
Como resultado de los trabajos realizados fueron asegurados:

1.- Jairo Michael "N" "N", de 33 años, en la colonia Lomas de Cortez de Tepic, asegurándole una bolsa de plástico conteniendo en el interior un vegetal verde y seco con las características propias de la marihuana.

2.- Irving Edel "N" "N", de 26 años, en la colonia Mololoa de Tepic, asegurándole una bolsa de plástico conteniendo en su interior una sustancia cristalina y granulada con las características propias de la droga conocida como cristal.

3.- Benjamín "N" "N", de 56 años, en la colonia Hermosa Provincia de Tepic, asegurándole una bolsa de plástico conteniendo en el interior un vegetal verde y seco con las características propias de la marihuana.

4.- Roberto "N" "N", de 52 años, en el fraccionamiento Vistas de la Cantera de Tepic, asegurándole una bolsa de plástico conteniendo en su interior una sustancia cristalina y granulada con las características propias de la droga conocida como cristal.

5.- Ciro de Jesús "N" "N", de 39 años, en la colonia Lomas de la Cruz de Tepic, asegurándole una bolsa de plástico conteniendo en el interior un polvo blanco con las características de la droga conocida como cocaína.

6.- Francisco "N" "N", de 30 años, en la colonia Emilio M. González de Tepic, por su presunta participación en el hecho delictuoso de allanamiento de morada.

7.- José Antonio "N" "N", de 50 años, en la colonia Morelos de Tepic, asegurándole una bolsa de plástico conteniendo en el interior un vegetal verde y seco con las características propias de la marihuana.

8.- Jorge "N" "N", de 39 años, en la colonia Menchaca de Tepic, asegurándole a cada quien una bolsa de plástico conteniendo en su interior una sustancia cristalina y granulada con las características propias de la droga conocida como cristal.

9.- Blanca "N" "N", de 33 años, en la colonia Villas de la Cantera de Tepic, asegurándole a cada quien una bolsa de plástico conteniendo en su interior una sustancia cristalina y granulada con las características propias de la droga conocida como cristal.

10.- Ángel Heriberto "N" "N", de 21 años, en la colonia Aviación de Tepic, asegurándole una bolsa de plástico conteniendo en el interior un vegetal verde y seco con las características propias de la marihuana.

11.- Juan Guillermo "N" "N", de 40 años, en el municipio de Bahía de Banderas, asegurándole una bolsa de plástico conteniendo en su interior una sustancia cristalina y granulada con las características propias de la droga conocida como cristal. Se presume que esta persona se encuentra relacionada en el delito de robo calificado y robo simple.

12.- Felipe de Jesús "N" "N", de 29 años, en el municipio de Bahía de Banderas, asegurándole una bolsa de plástico conteniendo en su interior una sustancia cristalina y granulada con las características propias de la droga conocida como cristal.

13.- Francisco Alejandro "N" "N", de 33 años, en el municipio de Bahía de Banderas, asegurándole una bolsa de plástico conteniendo en su interior una sustancia cristalina y granulada con las características propias de la droga conocida como cristal.

14.- Carlos de Jesús "N" "N", de 28 años, en el municipio de San Blas, por su presunta participación en el hecho delictuoso de lesiones.

La y los detenidos fueron puestos a disposición de la autoridad competente.

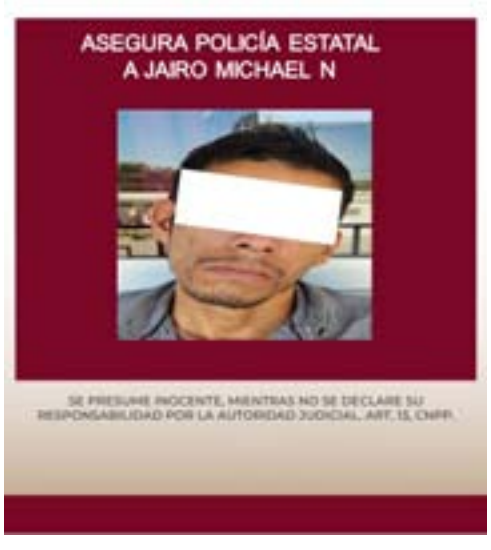


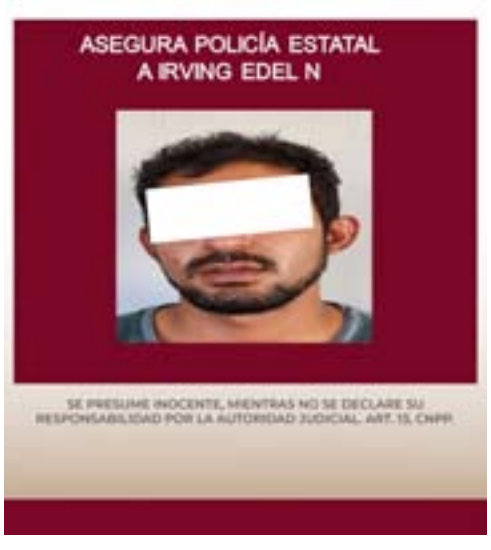


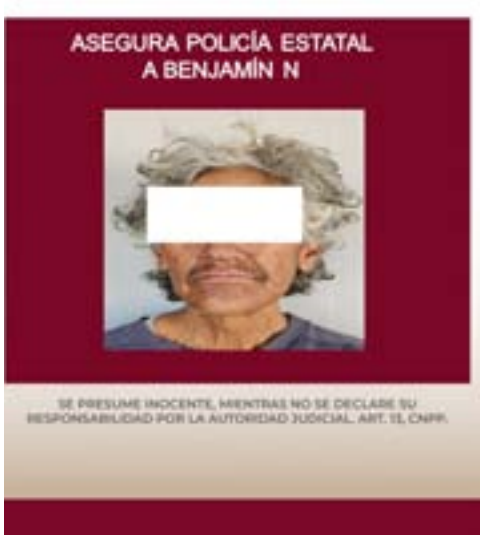


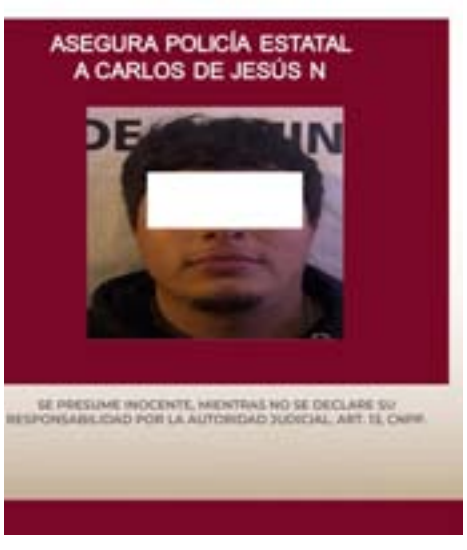

Meridiano Nayarit
ALERTA CIUDADANA
$10
Tepic, Nayarit / Miércoles 28 de diciembre de 2022

## Hasta pronto “Munra”

# ÚLTIMO ADIÓS

El Policía Estatal Víctor Manuel Ríos Gutiérrez cayó en cumplimiento de su deber, tras enfrentarse a civiles armados