Meridiano Puerto Vallarta - Bahía de Banderas $10

SEGURIDAD PÚBLICA

Sábado 31 de diciembre de 2022

EN EL COAPINOLE...

¡SE MATÓ “CHEMA”!

*Vivía en Bucerías, su familia lo andaba buscando y lo halló en su otra casa en El Coapinole, donde se encerró y se quitó la vida

EN EL COAPINOLE...

¡SE MATÓ “CHEMA”!

*Vivía en Bucerías, su familia lo andaba buscando y lo halló en su otra casa en El Coapinole, donde se encerró y se quitó la vida

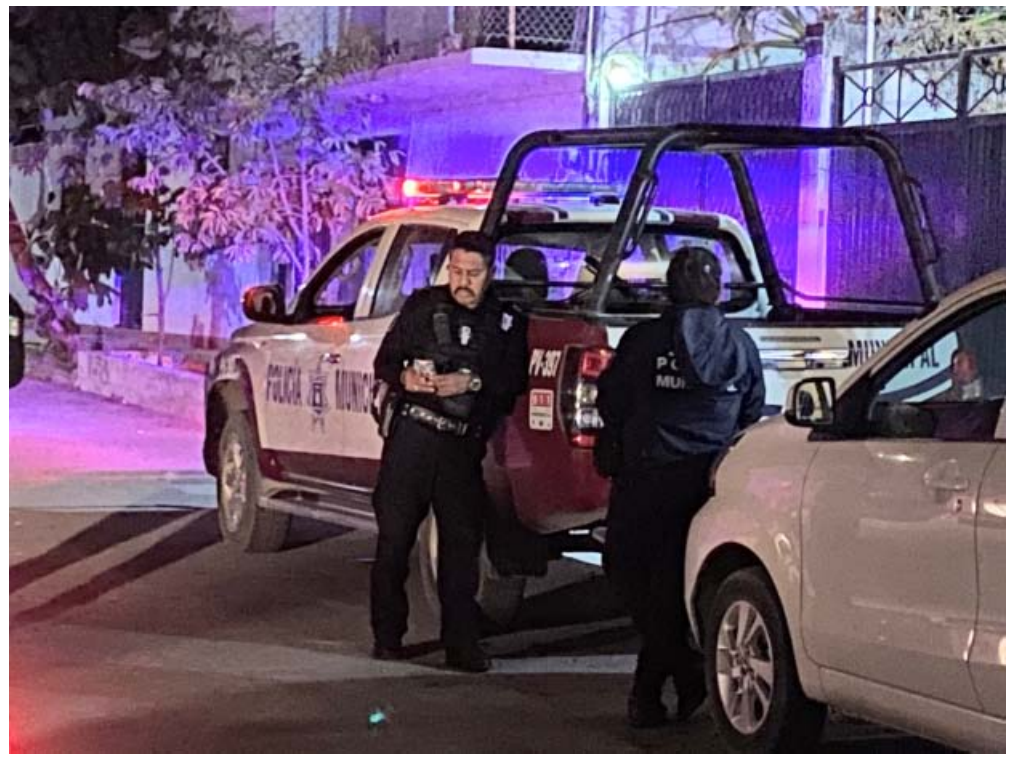

Por Adrián De los Santos
MERIDIANO/Puerto Vallarta

El cuerpo sin vida de una persona del sexo masculino fue localizado la madrugada de este viernes en el interior de un domicilio ubicado en la colonia El Coapinole, perteneciente a la delegación de El Pitillal.

El hombre presuntamente era vecino de Bucerías, pero también tenía su casa en la calle Argentina, al cruce con Alameda, donde fue localizado sin vida por sus familiares la noche del jueves para amanecer viernes.

Se dio a conocer que el mismo está identificado como José María Pelayo Ulloa, de 35 años de edad.

De acuerdo a lo informado al respecto, los elementos de la Policía Municipal recibieron el reporte a los primeros minutos de este viernes, en el sentido de que había sido localizado el cuerpo sin vida de una persona del sexo masculino en el interior de un domicilio ubicado sobre la calle Argentina al cruce con Alameda, de la colonia El Coapinole.

Al lugar de los hechos acudieron los elementos de Seguridad Pública Municipal, mismos que al confirmar que dentro de una de las habitaciones se encontraba el cuerpo sin vida una persona del sexo masculino, el cual estaba colgado de una de las vigas, mismo que presuntamente se había quitado la vida, determinaron acordonar el ingreso a la casa y el paso por la calle Argentina.

Al lugar de los hechos acudieron elementos de de Protección Civil y Bomberos, mismos que al revisar el cuerpo se dieron cuenta que efectivamente había fallecido, por lo que fue iniciado el Informe Policial Homologado y al sitio acudió personal de la Policía Investigadora y de los Servicios Periciales para continuar con las investigaciones al respecto y para hacerse cargo del cuerpo sin vida.

Hasta el momento se desconocen las causas por las cuales el hombre se quitó la vida, sin embargo, serían las autoridades judiciales las que finalmente determinarían ante qué situación se encontraban.

De momento fue iniciado el informe policial homologado por órdenes del agente del Ministerio Público en turno.

TRAS PERSECUCIÓN, EN EL INFONAVIT...

¡CAE PRESUNTO ROBACARROS!

*Tras persecución policiaca desde Las Mojoneras, lograron darle alcance cuando chocó y se echó a correr
*Otro más alcanzó a escapar pero ya es buscado por las autoridades

Por Adrián De los Santos
MERIDIANO/Puerto Vallarta

Tras fuerte operativo policiaco, elementos de la Policía Municipal lograron la captura de un sujeto que presuntamente se había robado un vehículo en la agencia municipal Mojoneras, desde donde venía huyendo.

Otro sujeto más alcanzó a escapar perdiéndose entre las calles de la colonia Vida Vallarta y posteriormente en la zona de la colonia Infonavit CTM, por lo que el operativo se extendió hacia

esa zona, pero no fue posible su localización.

Las autoridades municipales dieron a conocer que recibieron el reporte en el sentido de que se habían robado un vehículo sobre la calle Guadalajara al cruce con Durango 2, sitio a donde acudieron los elementos de la Policía Municipal pero no encontraron a nadie en el sitio, siendo enterados por los demás familiares, que estaban reportando los hechos, que iban tras del vehículo que se iba dando a la fuga con rumbo hacia el sur de la ciudad.

El operativo policiaco comenzó a extenderse y los agentes se unieron a la persecución que ya llevaban los afectados.

El vehículo alcanzó a escabullirse por varias calles de la ciudad, logrando meterse a la avenida González Gallo en donde al intentar escapar sobre la avenida Las Torres, término estampándose contra el muro de una de las torres de la CFE, quedando abandonado en ese lugar en el auto, por lo que los tipos se bajaron se echaron a correr, pero solo uno fue detenido, el otro alcanzó a darse a la fuga, por lo que ahora está sujeto a investigación para averiguar ante qué situación se encuentran.

En el lugar los elementos de la Policía Municipal encontraron un vehículo marca Nissan, Tsuru en color negro con placas del Estado de México, el cual estaba impactado contra el muro, siendo enterados por órdenes del agente del Ministerio Público, que el vehículo fuera puesto a su disposición junto con el detenido para las investigaciones a seguir.

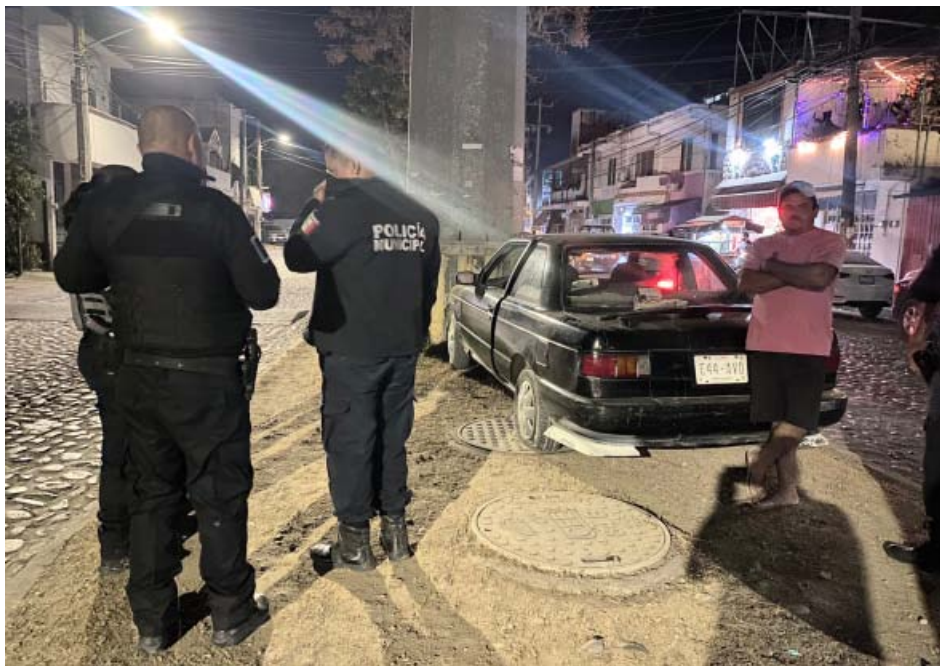

POR SEGUNDA VEZ LE PEGAN A ABARROTES...

¡UN ASALTO DESCARADO!

*Volvió a robar el asaltante en la colonia El Coapinole *Fuerte movilización de las autoridades, pero no fue posible su captura

Por Adrián De los Santos
MERIDIANO/Puerto Vallarta

La tarde de este viernes asaltaron una vez más la tienda de abarrotes San Antonio, ubicada en el cruce de las calles de Alameda y Francisco Villa en

la colonia El Coapinole, en donde el delincuente logró llevarse las ventas del día.

La sorpresa de las autoridades es que se trata del mismo delincuente que en días pasados volvió a asaltar esta tienda de abarrotes, llevándose el dinero en efectivo sin que nadie lograra detenerlo, ese atraco al igual que esta vez, lo cometió plena luz del día.

Los hechos fueron reportados a los números de emergencia poco después de las 3:30 de la tarde de este viernes, cuando informaban que el dicho cruce frente a la iglesia San Antonio en la colonia El Coapinole, habían asaltado la tienda de abarrotes y se requería en breve la presencia de las autoridades.

Al llegar al lugar de los hechos, los elementos de la Policía Municipal se dieron cuenta, de que efectivamente se trataba del mismo delincuente que había cometido el atraco en días pasados, esto debido a que fue captado por las cámaras de seguridad una vez más, por lo que en base a las pocas características que hay de este sujeto, comenzaron con la cacería para dar con su paradero.

En esta ocasión el delincuente logró llevarse $2000 en efectivo, así como cajetillas de cigarro y otras cosas, por lo que ya es buscado por las autoridades municipales y han enterado de los hechos al agente del Ministerio Público en turno.

ESTABA PINTANDO SU CASA Y...

¡MUJER SUFRIÓ TERRIBLE CAÍDA!

*Estaba pintando su casa en Lomas del Coapinole, cuando sucedió el accidente *Quedó inconsciente unos momentos y por eso fue llevada a un hospital

Por Adrián De los Santos
MERIDIANO/Puerto Vallarta

Paramédicos de Protección Civil y Cruz Roja, auxiliaron a una mujer de 67 años de edad, la cual resultó lesionada al sufrir aparatosa caída cuando se encontraba pintando su

casa en hechos ocurridos en la colonia Lomas del Coapinole en El Pitillal.

Las autoridades municipales informaron que recibieron el reporte poco antes de las 3 de la tarde de este viernes, cuando les informaban que en el cruce de las calles de Pablo Franco y Cuba de la colonia en mención, se requería la presencia de los paramédicos debido a que había una persona lesionada en el sitio a consecuencia de haber sufrido una caída.

Al lugar llegaron paramédicos de Protección Civil y Bomberos a bordo de la unidad PC-11, mismos que procedieron a revisar a la mujer de 67 años de edad, detectando que la misma estaba tirada en el piso, se dolía de la cabeza y de otras partes de su cuerpo, informando sus familiares que la misma se encontraba pintando su casa y al sufrir una caída, se golpeó la cabeza quedando inconsciente por unos minutos.

Ante estos hechos los paramédicos determinado solicitar la presencia del personal de una ambulancia para su traslado a un hospital, es por ello que llegó personal de Cruz Roja para realizar el traslado y recibir la atención médica correspondiente, quedando todo asentado en un informe de hechos por cualquier situación que pudiera presentarse posteriormente.

FRENTE A LA LÓPEZ MATEOS...

¡CHOQUE APARATOSO EN EL LIBRAMIENTO!

*Fueron dos los vehículos involucrados y por fortuna no hubo heridos graves

Por Jesús Calata
MERIDIANO/Vallarta

Aparatoso choque se registró la tarde de este viernes sobre el libramiento Luis Donaldo Colosio a la altura de la colonia López Mateos, en donde dos vehículos fueron los involucrados y por fortuna no se reportaron personas heridas, solo daños materiales.

Los hechos sucedieron al filo de las tres de la tarde sobre los carriles que van al sur de la ciudad, es decir, al túnel grande, lugar a donde llegaron unidades de emergencia luego de recibir varios reportes en los cuales los alertaban sobre dicho percance.

Al llegar oficiales confirmaron que se trataba de un choque entre un vehículo de la marca KIA, color blanco el cual se impactó en la parte trasera de un vehículo de la marca Seat tipo Ibiza, color blanco.

Paramédicos de la Cruz Roja fueron los encargados de revisar a una mujer que viajaba de copiloto en el Ibiza e informaron que la misma solo presentaba dolor en cervicales a consecuencia del golpe, pero no fue necesario su traslado a un hospital.

Oficiales de vialidad llegaron para controlar la circulación de vehículos en lo que movían los vehículos accidentados y esperaban la llegada de los asesores de seguros para que llegaran a un acuerdo sobre los daños o de lo contrario el hecho sería puesto a disposición de la autoridad correspondiente para el deslinde de responsabilidades.

EN LA AUTOPISTA JALA COMPOSTELA...

¡15 MUERTOS EN CAMIONAZO!

*Se trata de un camión de turismo que venía de León

*Se dice que fueron a las playas de Guayabitos y los Ayala y ya iban de regreso

Por Adrián De los Santos
MERIDIANO/Compostela

Terrible accidente se registró sobre la autopista jala Compostela en el municipio de Compostela en donde un camión de turismo que provenía del Estado de Guanajuato, el cual volcó cuando ya iba de regreso, dejando un reguero de lesionados y de personas sin vida.

La alerta fue emitida a los números de emergencia la tarde de este viernes, cuando informaban que se requería en breve la presencia de las autoridades y de varias ambulancias a consecuencia de la volcadura de un camión, mismo que se había registrado aproximadamente a la altura del kilómetro 52 y 53 de la autopista Jala Compostela.

Inmediatamente personal de la Guardia Nacional así como elementos de la Policía Municipal tanto de Compostela como de San Pedro Lagunillas, se aproximaron al lugar de los hechos, en donde confirmaron el accidente a la altura del kilómetro 51 de la autopista en mención.

Ahí se dieron cuenta que se había volcado un camión que estaba literalmente destrozado y al pie quedó un reguero de lesionados y algunas personas inconscientes.

Los elementos de Seguridad Pública Municipal así como personal de Guardia Nacional comenzaron a solicitar en breve la presencia de las autoridades, arribando al sitio el personal de Protección Ciudadana y

Bomberos del municipio de Compostela, San Pedro Lagunillas, Protección Civil del Estado y varias dependencias más entre ellas Cruz Roja, enviando incluso a personal de Protección Civil de la ciudad de Tepic al lugar del accidente.

Más tarde la Secretaría de Seguridad y Protección Ciudadana a través de Bomberos y la Policía Estatal en coordinación con la Cruz Roja, CAPUFE, autoridades municipales y federales, atienden hecho de tránsito de autobús de turismo que luego de su estancia en Rincón de Guayabitos municipio de Compostela, se trasladaban de regreso a León, Guanajuato volcando en la autopista Jala - Compostela.

En atención a la situación, paramédicos de la Unidad Médica Táctica de la Policía Estatal, Bomberos, CAPUFE, Compostela, Ahuacatlán, Ixtlán del Río, Jala y San Pedro Lagunillas, llevaron a cabo primeros auxilios para trasladar a un aproximado de 24 lesionados, algunos de gravedad al hospital de Compostela y la ciudad de Tepic.

Cabe señalar que también se reportan hasta el momento 15 personas fallecidas. La autoridad competente ya se encuentra en el lugar llevando a cabo los trabajos para el levantamiento de los cuerpos.

REFACCIONARIA BAHIA
SOLICITA
REPARTIDOR
Ofrecemos:
• Prestaciones de ley.
• Día de descanso, los domingos.
Sueldo semanal
$3,000
Requisitos.
• Disponibilidad de horario.
• Responsable.
• Licencia motociclista vigente.
• Edad: 18 a 35 años.
Estamos ubicados en las Juntas.
TEL. 322 114 04 94
322 129 97 23

REFACCIONARIA GARCIA
SOLICITA
CAJERA
• Disponibilidad de horario
• Conocimientos básicos en computación
• Honesta
• Responsable
Interesadas presentarse con solicitud elaborada con foto en:
Calle Avenida No. 273, Colonia del Toro. Tel. 322-224-8636

Autopartes ORTIZ
REFACCIONES EN GENERAL
SOLICITA
AUXILIAR DE ALMACEN
Interesados acudir con solicitud elaborada en horas hábiles en Avenida Politécnico Nacional #529, Col. Agua Zarca

OTRA VEZ EN FLUVIAL...

¡MOTOCICLISTA CHOCÓ CONTRA UN VEHÍCULO!

*Testigos aseguran que el conductor de la moto literalmente salió volando pero milagrosamente resultó ileso

Por Jesús Calata
MERIDIANO/Vallarta

La falta de precaución al conducir por parte de una conductora provocó un aparatoso accidente la tarde de este viernes en Fluvial Vallarta, en donde un motociclista un vehículo estuvieron involucrados.

En esta ocasión sucedió al filo de las cuatro de la tarde en el cruce de la avenida Grandes Lagos y la calle Río Potomac a unos metros del edificio de UNIRSE, lugar a donde acudieron unidades de emergencia luego de ser informados de un percance en el que había personas heridas.

Los primeros en llegar fueron elementos de Bomberos quienes confirmaron que se trataba de un choque entre una motocicleta de la marca Honda tipo XR-150, color negro y un coche de la marca KIA, color azul, ambos con placas de Jalisco.

Paramédicos de Bomberos se encargaron de atender al conductor de la moto e informaron que el muchacho de aproximadamente 25 años no presentaba lesiones graves.

Según versiones, el accidente sucedió cuando el coche al tomar un pequeño retornó cruzó la avenida Grandes Lagos cortándole la circulación al motociclista que terminó impactándose en la parte posterior del lado derecho y pese a que, según versiones, salió volando por encima del vehículo no resultó con lesiones graves.

Oficiales de la subdirección de Tránsito Municipal fueron los encargados de dar inicio a los registros y quedaron en espera de que llegaran los asesores de seguros para que trataran de llegar a un acuerdo sobre los daños sucedidos.

Sorteos celebrados el viernes 30 de diciembre de 2022

Melate Revancha Revanchita

Bolsa garantizada próximo sorteo

220.5 MILLONES

Sorteos Melate Revancha Revanchita No. 3685

Melate: 8 14 17 25 27 38 — Adicional 18

LUGAR	ACIERTOS	GANADORES	PREMIO INDIVIDUAL
1°	6 Número naturales	--	-----
2°	5 Número naturales y el adicional	---	-------
3°	5 Número naturales	7	$65,358.44
4°	4 Número naturales y el adicional	23	$2,295.19
5°	4 Número naturales	696	$480.36
6°	3 Número naturales y el adicional	740	$161.29
7°	3 Número naturales	12,393	$43.01
8°	2 Número naturales y el adicional	8,184	$32.26
9°	2 Número naturales	93,264	$26.88
TOTALES		115,307	$4'267,958.70

BOLSA GARANTIZADA PRÓXIMO SORTEO **30.4 MILLONES**

$15 PESOS

Revancha: 3 7 27 31 36 38

LUGAR	ACIERTOS	GANADORES	PREMIO INDIVIDUAL
1°	6 Número naturales	--	-----
2°	5 Número naturales	7	$59,842.02
3°	4 Número naturales	517	$752.36
4°	3 Número naturales	11,835	$26.88
5°	2 Número naturales	96,483	$10.75
TOTALES		108,842	$2'163,181.31

BOLSA GARANTIZADA PRÓXIMO SORTEO **165.1 MILLONES**

$10 PESOS

Revanchita: 3 7 8 26 31 48

LUGAR	ACIERTOS	GANADORES	PREMIO INDIVIDUAL
1°	6 Número naturales	------	------

BOLSA GARANTIZADA PRÓXIMO SORTEO **25 MILLONES**

$5 PESOS

Chispazo De las tres — SORTEO NO. 9543

$10 PESOS

9 12 16 25 26

LUGAR	ACIERTOS	GANADORES	PREMIO INDIVIDUAL
1°	5 Número naturales	2	$85,574.89
2°	4 Número naturales	105	$1,537.20
3°	3 Número naturales	3,211	$55.30
4°	2 Número naturales	23,928	$10.00
TOTALES		27,246	$749,404.08

Chispazo Clásico — SORTEO NO. 9544

4 6 8 11 22

LUGAR	ACIERTOS	GANADORES	PREMIO INDIVIDUAL
1°	5 Número naturales	5	$59,189.95
2°	4 Número naturales	297	$939.73
3°	3 Número naturales	6,262	$49.03
4°	2 Número naturales	40,775	$10.00
TOTALES		47,339	$1'289,825.42

Tris Multiplicador

El nuevo adicional de tu sorteo favorito

Mediodía — SORTEO NO. 29863: 6 8 5 7 9
GANADORES 8,621 — TOTAL A REPARTIR $726,766.80
MULTI PLICADOR: SÍ NO

De las tres — SORTEO NO. 29864: 7 7 9 8 0
GANADORES 8,432 — TOTAL A REPARTIR $511,507.09
MULTI PLICADOR: SÍ NO

Extra — SORTEO NO. 29865: 8 3 8 6 3
GANADORES 7,603 — TOTAL A REPARTIR $270,332.94
MULTI PLICADOR: SÍ NO

De las siete — SORTEO NO. 29866: 7 3 1 5 3
GANADORES 9,399 — TOTAL A REPARTIR $757,205.26
MULTI PLICADOR: SÍ NO

Clásico — SORTEO NO. 29867: 1 9 1 8 2
GANADORES 25,482 — TOTAL A REPARTIR $3'066,031.78
MULTI PLICADOR: SÍ NO

Sigue la transmisión en vivo de los sorteos a través de nuestro sitio **www.loterianacional.gob.mx** y en nuestras **redes sociales oficiales**: loterianacional.electronicos, @LN_electronicos y Lotería Nacional Sorteos Electrónicos. Para mayor información, consulte el reverso de su boleto o volante. Si hubiera alguna diferencia entre los resultados publicados y los oficiales estos últimos prevalecerán. Si desea tener una agencia de Lotería Nacional comuníquese al 5554820000 ext. 5400, 5402 y 5491 o contáctenos por correo electrónico en agencias@loterianacional.gob.mx. Solicitudes de información y atención al público a las extensiones de 5434 a la 5443.

GOBIERNO DE MÉXICO | LOTERÍA NACIONAL

loterianacional.gob.mx

sudoku #2064

	2	8				3	7	
			8					2
	6	4				8	9	
	9	7		4				
			7		6	2		
8	3					4		
6			5			9	4	
7		9	2	3		6		
	8	5					2	

sudoku #2065

		4		6			2	5
2	7	6	5	4			3	
5	3				2			
9		7				4	8	
	4				7		6	
6	5		3					2
	8		6		5		1	
						6		
3								7

HORÓSCOPOS

ARIES — Después de una semana con más tensiones o estrés de las que esperabas llegamos al fin de año que se presenta para ti con las mejores configuraciones planetarias y todo indica, a poco que tú pongas algo de tu parte, que te espera una estupenda salida y entrada de año. Además, recibirás una sorpresa que te hará muy feliz.

TAURO — Procura ser prudente porque hoy se te podrían disparar los gastos, y además, en el caso de que salgas por la noche debes tener cuidado porque un influjo adverso de Plutón te advierte del riesgo de lesiones, accidentes o algún otro imprevisto indeseable. Te espera una salida y entrada de año un poco ajetreada, aunque buena.

GÉMINIS — Un año termina y otro nuevo comienza para ti con cambios y situaciones inesperadas, o quizás tú lo empieces haciendo algo diferente o en un lugar poco habitual. La razón de esta actitud es tu firme propósito de romper con un pasado y abrirte a una vida nueva, renovada y regenerada, y esa transformación se hará realidad.

CÁNCER — No caigas en la tentación de recibir el nuevo año con nostalgia o tristeza, porque tienes peligro de que te suceda. Si actúas con habilidad y ayudas a los astros, este nuevo año puede ser una bendición para ti, mientras que con el año que hoy se termina se pondrá fin a una larga época de pruebas y dificultades que te han afligido.

LEO — Pon de tu parte para que el fin de año sea armónico y pacífico, ten cuidado con las peleas y discusiones familiares. Deja que todo fluya, no te empeñes en que todo sea como tú quieres y todos bailen con la música que tú les pongas, porque si actúas así el fin de año podría ser "movido". Piensa que entras en un año mucho mejor.

VIRGO — Todo será agobios, tensión, nervios y ansiedad contenida mientras preparas minuciosamente los festejos del fin de año y vas a estar muy alerta ante cualquier alteración de todo lo previsto. Sin embargo, cuando llegue el momento vas a disfrutar de una noche muy feliz, más de lo esperado, y comenzarás el nuevo año con buen pie.

LIBRA — Todos solemos desear para este día una feliz salida y entrada de año, pero en tu caso eso es, precisamente, lo que vas a tener gracias a la influencia favorable de Venus, tu planeta regente. No solo será un día para disfrutar de paz y alegría, sino también para grandes reencuentros y reconciliaciones, incluso para iniciar romances.

ESCORPIO — Con este día ser termina para ti una larga época que te ha puesto las cosas muy difíciles, sobre todo en el terreno personal y sentimental, y al mismo tiempo se abre un nuevo año que te traerá grandes cambios positivos, no de golpe sino poco a poco. Pero ten cuidado con las peleas y discusiones, no estarás de muy buen humor.

SAGITARIO — Hoy te espera un día de gran inestabilidad y cambios inesperados, en el que todo podría salir de un modo muy distinto a como lo tenías planeado. Es un día para improvisar y adaptarse, no seas rígido ni te aferres a lo que estaba previsto. Si quieres que el año termine bien para ti tienes que dejar que todo fluya y así serás feliz.

CAPRICORNIO — Procura despedir el año, y sobre todo recibir 2023 junto a tus seres más queridos, familiares o amigos. El año que empieza te traerá grandes alegrías en los asuntos del corazón, amor, familia y vida íntima en general. Es muy probable que hoy mismo tengas un pequeño aperitivo de este cambio favorable en lo sentimental.

ACUARIO — Es obligatorio que hoy comiences el nuevo año con alegría, y despidas el que se va aún con más alegría, porque con ello se va a poner fin a uno de los periodos más difíciles para ti de los últimos tiempos. 2023 te va a traer una evolución radical para bien, aunque no te la traiga de repente. Alégrate porque hoy estarás algo triste.

PICIS — No te compliques la vida ni te cargues de agobios y preocupaciones, hoy es un día para ser feliz y saludar al nuevo año con un corazón limpio y lleno de esperanza. Es probable que tengas un fin de año un poco "movido" pero más porque te complicarás la vida que por mala suerte. Todo será un poco diferente de como esperas.

Meridiano Puerto Vallarta - Bahía de Banderas $10

SEGURIDAD PÚBLICA

Sábado 31 de diciembre de 2022

EN LA AUTOPISTA JALA COMPOSTELA...

¡15 MUERTOS EN CAMIONAZO!

*Se trata de un camión de turismo que venía de León *Se dice que fueron a las playas de Guayabitos y los Ayala y ya iban de regreso