Meridiano Puerto Vallarta - Bahía de Banderas $10

SEGURIDAD PÚBLICA

Jueves 12 de enero de 2023

CAYÓ DEL CUARTO PISO DE UN EDIFICIO...

¡SE MATÓ JOVENCITA!

***Los hechos sucedieron en el edificio Pavilion, ubicado en Venustiano Carranza e Insurgentes en la Emiliano Zapata *El cuerpo sin vida quedó en la vía pública y las autoridades ahora investigan los hechos**

CAYÓ DEL CUARTO PISO DE UN EDIFICIO

¡SE MATÓ JOVENCITA!

*Los hechos sucedieron en el edificio Pavilion, ubicado en Venustiano Carranza e Insurgentes en la Emiliano Zapata *El cuerpo sin vida quedó en la vía pública y las autoridades ahora investigan los hechos

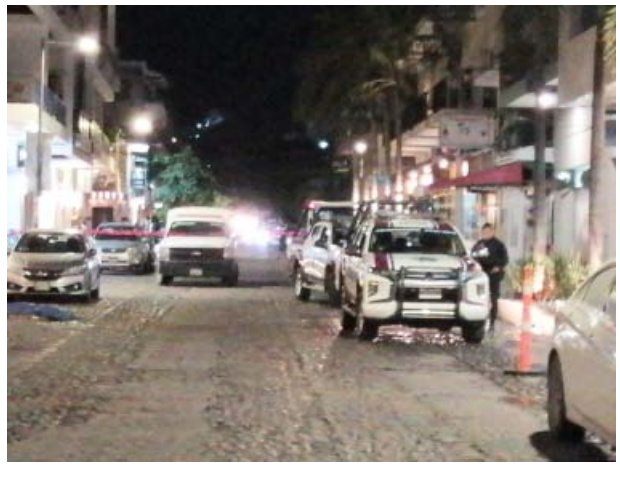

Por Adrián De los Santos
MERIDIANO/Puerto Vallarta

La mañana de este miércoles poco antes del amanecer, las autoridades municipales y los cuerpos de auxilio así como personal de Fiscalía, fueron movilizados en la colonia Emiliano Zapata, al ser enterados acerca de una mujer que cayó del cuarto piso hacia la zona de la vía pública.

Los paramédicos que llegaron al lugar de los hechos, se dieron cuenta de que la mujer había muerto, situación por la cual la zona fue acordonada y las autoridades municipales solicitaron la presencia del personal investigador, quien arribó al lugar junto con los Servicios Periciales para las investigaciones a seguir.

Se dio conocer que se trata de una joven identificada de manera preliminar como Ana Sofía, de 23 años, quien era vecina de la ciudad de Guadalajara y la cual se encontraba de vacaciones en el puerto, sin embargo, tal parece que se encontraba bajo los efectos del alcohol cuando sucedió este lamentable hecho que ahora es investigado por las autoridades.

Aparentemente la mujer se aventó del cuarto piso de lo que es el edificio Pavilion, sin embargo, las autoridades investigan ante qué situación se encuentran realmente, por lo que fue aplicado el protocolo correspondiente y el cuerpo sería llevado a las instalaciones del SEMEFO para la necropsia legal.

De acuerdo a lo informado al respecto, los hechos sucedieron poco después de las 5 de la mañana de este miércoles, cuando

informaban a los elementos de la Policía Municipal acerca de una persona caída del cuarto piso del edificio Pavilion, ubicado sobre la calle Venustiano Carranza al cruce con Ignacio L. Vallarta en la colonia Emiliano Zapata.

Al lugar llegaron elementos de la policía turística, quienes al ver a la mujer tirada en la vía pública, solicitaron la presencia de los paramédicos, mismos que llegaron una ambulancia, revisaron a la persona que se encontraba tirada en la vía pública en posición boca abajo y confirmaron que lamentablemente había fallecido.

Ante estos hechos, los agentes procedieron a acordonar la zona, cerrando la calle Venustiano Carranza desde el cruce con la calle Constitución al cruce con Ignacio L. Vallarta, arribando al lugar más tarde el personal del Policía Investigadora y los Servicios Periciales para las investigaciones a seguir.

Se informó que en el transcurso de la madrugada, la ahora occisa y sus amigos regresaban de un antro, sin embargo, por cuestiones hasta el momento desconocidas, comenzaron a discutir lo que generó que la mujer se aventar a o se subiera al cuarto piso del edificio, según a fumar un cigarro, pero más tarde se dieron cuenta que se encontraba tirada en la vía pública, incluso que un amigo la vio caer, por lo que ahora investigan las autoridades ante qué situación se encuentran.

El cuerpo sin vida fue trasladado a las instalaciones del SEMEFO para la necropsia de ley, mientras tanto el agente del Ministerio Público ordenó el inicio de una carpeta de investigación para averiguar ante qué situación se encuentran.

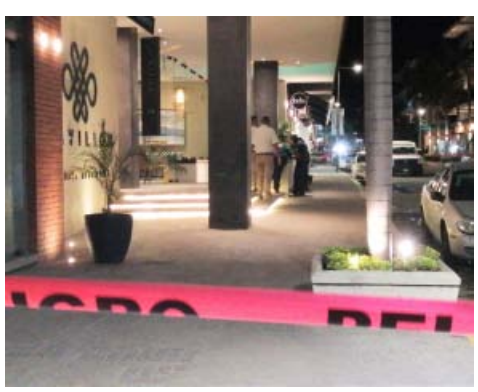

SOBRE LA VÍCTOR ITURBE...

¡MOTOCICLETA Y UN KIA CHOCARON EN EL PITILAL!

*En el hecho no se reportaron personas heridas, solo daños materiales *Oficiales de vialidad tomaron nota de lo sucedido

Por Jesús Calata
MERIDIANO/Puerto Vallarta

Otro choque se registró sobre la avenida Víctor Iturbe, en la colonia Brisas del Pacifico, de la delegación de El Pitillal, en donde una motocicleta y un vehículo particular estuvieron involucrados.

El hecho sucedió al filo de las ocho de la

noche justo frente a la tienda Kiosko ubicada a la altura de la calle Ramón Corona.

En los primeros reportes se decía que había personas heridas, por lo que la respuesta por parte de los cuerpos de recate fue inmediata.

Al llegar los elementos confirmaron que se trataba de un vehículo de la marca KIA, color rojo, con placas de Jalisco y una motocicleta de la marca Italika, color negro, con placas del mismo estado.

Socorristas se encargaron de atender al conductor de la moto y a su acompañante e informaron que, por fortuna, los mismos no presentaban lesiones graves, por lo que no fue necesario su traslado a un hospital.

Elementos de la subdirección de Tránsito Municipal fueron los encargados de elaborar los registros correspondientes y mencionaron que esperarían a que los involucrados dialogaran para que trataran de llegar a un acuerdo sobre los daños o de lo contrario el hecho sería puesto a disposición de la autoridad correspondiente.

ROG
REFACCIONARIA GARCIA
SOLICITA
CAJERA
• Disponibilidad de horario
• Conocimientos básicos en computación
• Honesta
• Responsable
Interesadas presentarse con solicitud elaborada con foto en:
Calle Avenida No. 273, Colonia del Toro. Tel. 322-224-8636

Florería Plaza
Arreglos Florales a Iglesias y Salones
PARA BODAS, XV AÑOS, BAUTIZOS Y RAMOS
ACEPTAMOS TARJETAS VISA
322-225-3879 / 322-158-1754
JUÁREZ No. 207, COL. CENTRO PITILLAL.

TRINITIS-TORTILLAS
SOLICITA
MAYORISTAS Y DISTRIBUIDORES
(VEHÍCULO PROPIO)
SUPERVISOR DE VENTAS
AYUDANTES DE VENTAS
TEPIC, ACAPONETA,
TECUALA, PUERTO VALLARTA
REQUISITOS: 18 A 40 AÑOS
CONOCIMIENTO EN EL MERCADO
CUALIDADES DE INICIATIVA, FACILIDAD DE PALABRA
HABILIDAD POR LAS VENTAS
PARA MAYOR INFORMACION COMUNICARSE AL
311 212 9514 O AL CORREO
trinitis_admon@hotmail.com

TRAGEDIA EN EL CERRO DE LA BUFA...

¡MUJER MUERTA EN UN BARRANCO!

***Andaba en una cuatrimoto y con todo y vehículo cayó a una profundidad de 100 metros**

***Los hechos ocurrieron en el municipio de San Sebastián del Oeste**

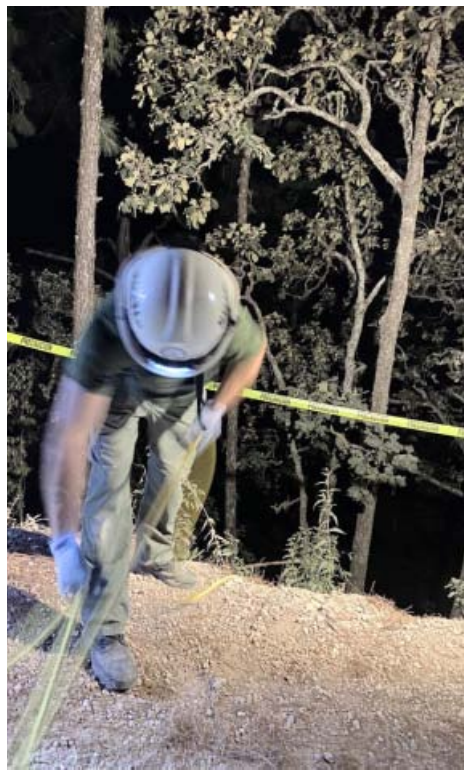

Por Adrián De los Santos
MERIDIANO/Puerto Vallarta

Lamentable tragedia se registró en el municipio de San Sebastián del Oeste, en donde una mujer que disfrutaba de un paseo en cuatrimoto por la zona conocida como el cerro de "La Bufa", sufrió un accidente y cayó a un barranco, en donde perdió la vida.

Las autoridades municipales y los cuerpos de auxilio fueron enterados de estos hechos, llegando al lugar las autoridades municipales y posteriormente las investigadoras, al ser enterados de lo sucedido.

Más tarde se informó que la mujer occisa era originaria del Estado de Nayarit y tras ser rescatada, su cuerpo fue llevado al Semefo en Puerto Vallarta por órdenes del agente del Ministerio Público, para los trámites legales a seguir.

Más tarde la Unidad Estatal de Protección Civil Jalisco daba a conocer, que en efecto la noche del martes personal de la base de Talpa de Allende, realizó el rescate del cuerpo sin vida de una mujer que se accidentó en una cuatrimoto, cayendo en un barranco en el predio conocido como "La Bufa" en San Sebastián del Oeste.

Se informó que el rescate se realizó con éxito en coordinación con bomberos municipales que llegaron primero a atender el reporte.

La femenina contaba con 46 años de eras, era originaria de Nayarit y se encontraba a una profundidad aproximada de 100 metros, por lo cual fue necesario realizar un sistema de cuerdas para la extracción del cuerpo, que posteriormente fue entregado a la autoridad pericial.

Las autoridades judiciales iniciaron la Carpeta de Investigación al respecto.

FRENTE AL HOSPITAL NAVAL...

¡SE DERRAPÓ MOTOCICLISTA!

*Resultó con lesiones considerables en su mano y fue auxiliado por los paramédicos de Bomberos *Se trata de un jovencito de 21 años de edad

Por Adrián De los Santos
MERIDIANO/Puerto Vallarta

Paramédicos de Protección Civil y Bomberos auxiliaron a una persona del sexo masculino, mismo que resultó lesionado al derrapar con su motocicleta, sobre la avenida Francisco Medina Ascencio, frente al Hospital Naval.

El reporte preliminar indicaba que se trataba de un atropellado, sin embargo, a la llegada de los paramédicos se dieron cuenta de que se trataba de un motociclista derrapado, el cual había resultado lesionado y por ello solicitaron el apoyo de los paramédicos.

Fue a eso de las 06:40 de la mañana, cuando elementos de la ambulancia de Bomberos SAMU B0673, acudieron a la avenida Francisco Medina Ascencio frente a Los Peines, al ser alertados acerca de una persona que había derrapado con su moto y estaba lesionada de consideración.

Al llegar al lugar los paramédicos, se dieron cuenta de que observan un masculino recostado en la jardinera central, consciente y orientado, el cual responde al nombre de Jesús Emmanuel, de 21 años de edad, el cual comenta haberse derrapado en su motocicleta.

A la valoración, observaron que presentó heridas tipo abrasivas en de mano izquierda, así como dolor en su muñeca derecha, pero a la valoración no se le observó deformidad, informó

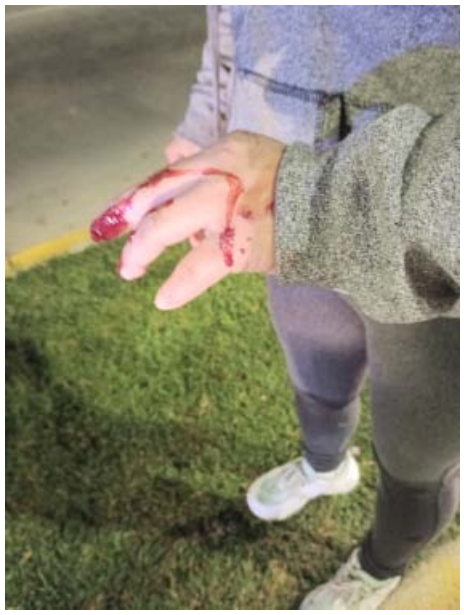

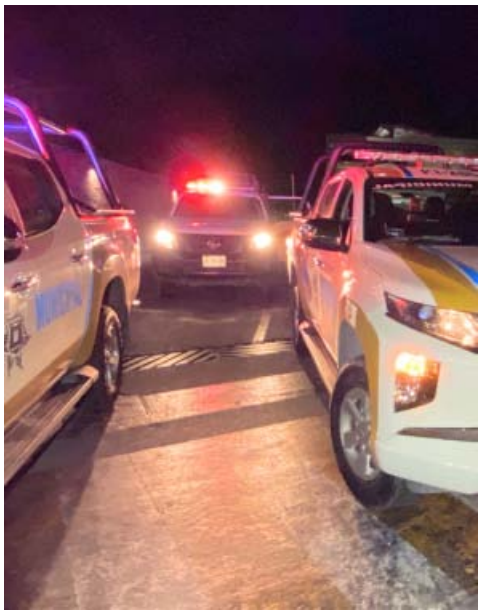

Bomberos. Se le realiza excepción y se inmoviliza la extremidad, además de que le ofrecen traslado a un hospital para valoración médica refiriendo que él acudirá por sus propios medios y que se quedará en el lugar para arreglar la situación, por lo que le dejan las debidas recomendaciones.

Los agentes de vialidad por su parte, tomaron nota de este accidente e informaron de lo sucedido al agente del Ministerio Público en turno.

EN BAHÍA DE BANDERAS...

¡MOTOCICLISTA SUFRE FUERTE ACCIDENTE!

***Según dijo un vehículo invadió el carril y por evitar chocar contra el mismo optó por salirse del camino**

Por Jesús Calata
MERIDIANO/BadeBa

Con serias heridas resultó un joven motociclista luego de sufrir un fuerte accidente mientras circulaba sobre la carretera que lleva de San José a Valle de Banderas.

Trascendió que el motociclista optó por salirse del camino debido a que un vehículo invadió su carril.

Los hechos sucedieron metros delante de la colonia Infonavit San José, lugar a donde llegaron socorristas luego de ser informados de dicho percance.

Paramédicos del cuerpo de Bomberos fueron quienes se encargaron de atender al herido, al cual, debido a las lesiones que presentaba tuvieron que trasladar a recibir atención médica al hospital de El Tondoroque.

En el sitio, oficiales del departamento de Tránsito Municipal se hicieron cargo de realizar las diligencias correspondientes y mencionaron que a su llegada la motocicleta ya no estaba en el lugar, por lo que solo tomaron nota de lo sucedido.

EN LA CARRETERA FEDERAL 200

¡VOLCÓ CAMIÓN DE COMPOSTELA!

*Tres personas resultaron lesionadas, siendo atendidas por Protección Civil tanto del municipio como del Estado *Las causas del accidente se desconocen

Por Adrián De los Santos
MERIDIANO/Bahía de Banderas

Aparatoso accidente se registró sobre la carretera federal 200 cerca del poblado de Lo de Marcos, en el municipio de Bahía de Banderas, Nayarit, en donde un camión del transporte público terminó volcado.

Las autoridades municipales así como personal de los cuerpos de auxilio fueron movilizados rápidamente, al ingresar este reporte, acudiendo al lugar además, el personal de la Policía Estatal y de la Guardia Nacional, al confirmarse

que se trataba de la volcadura de un camión de la empresa Compostela.

En el lugar de los hechos, personal de Protección Civil y Bomberos, tanto el municipio como del Estado, atendieron a varias personas que viajaban en el camión, sin embargo, solamente tres de ellas resultaron con lesiones leves, que ameritaron atención prehospitalaria por parte de los elementos que llegaron en auxilio, atendiendo este reporte que entró a los números de emergencia.

Hasta el momento se desconocen las causas del accidente, que provocó caos vial sobre la carretera federal 200, sin embargo, había espacio para que pudieran circular los vehículos y eso ayudó a que no sé congestionara tanto esta vía de comunicación.

El personal de la Policía Estatal informó de lo sucedido al agente del Ministerio Público en turno, cómo marca el protocolo legal a seguir, quedando todo asentado en un informe de hechos y el caso sería puesto a su disposición en caso de ser necesario.

EN MEZCALES...

¡APARATOSA VOLCADURA!

*El exceso de velocidad y la falta de precaución fue la causa del aparatoso percance

Por Jesús Calata
MERIDIANO/Vallarta

Nuevamente el boulevard Riviera Nayarit fue escenario de un aparatoso percance en el que un vehículo quedó volcado y dos mujeres resultaron heridas.

Todo parece indicar que el exceso de velocidad provocó que la conductora de un coche de la marca FIAT, color rojo, perdiera el control, se volcara y además chocara contra una camioneta de la marca Nissan tipo Fronthier, color negro.

El accidente sucedió a las 16:00 horas, justo metros delante del crucero de Mezcales, lugar a donde llegaron unidades de emergencia luego de ser informados de dicho percance.

Al llegar los oficiales confirmaron el hecho y paramédicos del cuerpo de Bomberos se encargaron de atender a la conductora y acompañante del coche en color rojo, la cuales presentaban golpes en diferentes partes del cuerpo, pero no fue necesario su traslado a un hospital.

Oficiales del departamento de Tránsito Municipal fueron los encargados de resguardar la zona y elaborar el correspondiente parte de accidente, quedando en espera de una grúa y de los ajustadores de seguro para que dialogaran y trataran de llegar a un acuerdo sobre los daños sucedidos.

Sorteos celebrados el miércoles 11 de enero de 2023

Melate Revancha Revanchita

Bolsa garantizada próximo sorteo

219.7 MILLONES

Sorteos Melate Revancha Revanchita No. 3690

Melate: 1 38 40 42 50 56 — 4 (ADICIONAL)

LUGAR	ACIERTOS	GANADORES	PREMIO INDIVIDUAL
1°	6 Número naturales	--	-----
2°	5 Número naturales y el adicional	1	$257,438.04
3°	5 Número naturales	6	$81,045.31
4°	4 Número naturales y el adicional	20	$4,290.63
5°	4 Número naturales	358	$1,518.10
6°	3 Número naturales y el adicional	550	$161.29
7°	3 Número naturales	8,618	$43.01
8°	2 Número naturales y el adicional	7,077	$32.26
9°	2 Número naturales	79,939	$26.88
TOTALES		96,569	$4'209,436.32

BOLSA GARANTIZADA PRÓXIMO SORTEO 30.9 MILLONES

$15 PESOS

Revancha: 3 5 31 32 42 54

LUGAR	ACIERTOS	GANADORES	PREMIO INDIVIDUAL
1°	6 Número naturales	--	-----
2°	5 Número naturales	6	$93,476.99
3°	4 Número naturales	425	$1,225.41
4°	3 Número naturales	10,552	$26.88
5°	2 Número naturales	101,693	$10.75
TOTALES		112,676	$2'458,498.70

BOLSA GARANTIZADA PRÓXIMO SORTEO 178.6 MILLONES

$10 PESOS

Revanchita: 12 13 17 28 29 53

LUGAR	ACIERTOS	GANADORES	PREMIO INDIVIDUAL
1°	6 Número naturales	------	------

BOLSA GARANTIZADA PRÓXIMO SORTEO 10.2 MILLONES

$5 PESOS

Chispazo De las tres — SORTEO NO. 9567 — $10 PESOS

1 3 7 16 26

LUGAR	ACIERTOS	GANADORES	PREMIO INDIVIDUAL
1°	5 Número naturales	1	$171,886.54
2°	4 Número naturales	132	$1,228.03
3°	3 Número naturales	3,538	$50.40
4°	2 Número naturales	24,595	$10.00
TOTALES		28,266	$758,251.70

Chispazo Clásico — SORTEO NO. 9568

8 10 12 14 21

LUGAR	ACIERTOS	GANADORES	PREMIO INDIVIDUAL
1°	5 Número naturales	1	$299,938.84
2°	4 Número naturales	331	$854.57
3°	3 Número naturales	6,609	$47.08
4°	2 Número naturales	44,162	$10.00
TOTALES		51,103	$1'335,573.23

Tris — Multiplicador — *El nuevo adicional de tu sorteo favorito*

Mediodía — SORTEO NO. 29923 — 3 3 2 4 4 — GANADORES 16,308 — TOTAL A REPARTIR $2'168,531.40 — MULTIPLICADOR SÍ / NO

De las tres — SORTEO NO. 29924 — 7 2 5 8 6 — GANADORES 6,972 — TOTAL A REPARTIR $415,056.35 — MULTIPLICADOR SÍ / NO

Extra — SORTEO NO. 29925 — 3 6 7 6 9 — GANADORES 7,548 — TOTAL A REPARTIR $314,939.55 — MULTIPLICADOR SÍ / NO

De las siete — SORTEO NO. 29926 — 1 5 9 2 6 — GANADORES 13,541 — TOTAL A REPARTIR $495,625.04 — MULTIPLICADOR SÍ / NO

Clásico — SORTEO NO. 29927 — 8 5 5 9 5 — GANADORES 23,711 — TOTAL A REPARTIR $1'457,072.13 — MULTIPLICADOR SÍ / NO

Sigue la transmisión en vivo de los sorteos a través de nuestro sitio **www.loterianacional.gob.mx** y en nuestras **redes sociales oficiales**: loterianacional.electronicos, @LN_electronicos y Lotería Nacional Sorteos Electrónicos. Para mayor información, consulte el reverso de su boleto o volante. Si hubiera alguna diferencia entre los resultados publicados y los oficiales estos últimos prevalecerán. Si desea tener una agencia de Lotería Nacional comuníquese al 5554820000 ext. 5400, 5402 y 5491 o contáctenos por correo electrónico en agencias@loterianacional.gob.mx. Solicitudes de información y atención al público a las extensiones de 5434 a la 5443.

GOBIERNO DE MÉXICO | LOTERÍA NACIONAL

loterianacional.gob.mx

sudoku #2078

	1		8	6			9	3
	9	6	2		1			
2		9	1	4				
	4		3			9		
3		1				5		2
		8				6	7	
	6		7	9				4
	7			8		2	3	

sudoku #2079

				3				7
			8		1	5		
	3	4		2		1	8	9
						9		4
	9		7		8		2	
3	7	1			4			
8	1		6				9	
5			1	8		4		
				5				8

HORÓSCOPOS

ARIES — Hoy te espera un día claramente favorable y fructífero a poco que tú pongas algo de tu parte. El Sol y la Luna van a enviar sus influencias más armónicas y constructivas de forma que te facilitarán las cosas y te inspirarán las iniciativas más adecuadas o sensatas. Es un día muy positivo a todos los niveles, no lo desperdicies.

TAURO — Vas a tener un día de muchos agobios y problemas en los asuntos laborales, pero que al final te merecerá la pena y te dejará un balance favorable. Quizás tengas que hacerte cargo de los errores de otros y solucionarlos, pero en cualquier caso al final terminará siendo un buen día y también te va a traer alegrías familiares.

GÉMINIS — Este día te lo tienes que tomar con calma porque de un lado y de otro te van a surgir muchos problemas y otras cosas que van a requerir tu atención, de manera que puede ser un día en el que te veas un poco desbordado. También podría incrementar la sensación negativa el riesgo de un desengaño o un disgusto en el amor.

CÁNCER — Uno de los mayores peligros que muchas veces tienes es el de emplear una enorme actividad y capacidad de lucha en cosas que no tienen importancia o no te sirven para nada, mientras que eludes aquellas cosas que si son cruciales para ti y para tu destino, o las dejas aparcadas para abordarlas en un futuro. Hoy te pasará.

LEO — Hoy tendrás que resolver un problema importante en el trabajo, o una situación que se ha bloqueado o complicado mucho, aunque no haya sido por culpa tuya. Pero la fortuna está contigo y lo realizarás con éxito, aunque no se puede negar que va a ser un día difícil. Pero al final lograrás triunfar allí donde otros fracasaron.

VIRGO — La Luna se encuentra en tu signo y formará una excelente combinación con el Sol en el día de hoy, una constelación que para ti va a ser claramente favorable y te ayudará a que puedas disfrutar de un buen día para los asuntos de trabajo y financieros, y luego más tarde de momentos felices en tu vida íntima y entorno familiar.

LIBRA — Hoy es uno de esos días que tomarás una iniciativa audaz o correrás algún riesgo o te jugarás algo y probablemente al final no te va a salir bien, o por lo menos no con la facilidad que tú esperabas. Debes tener paciencia, muchas veces las cosas no se pueden solucionar de la noche a la mañana, sino que requieren paciencia.

ESCORPIO — Las emociones y sentimientos te dominan, pero muchas veces lo hacen de manera destructiva o inadecuada, y eso es lo que te podría suceder hoy si no estás un poco atento. Procura sujetar o canalizar bien tu carácter, no te dejes llevar por la ira u otras emociones negativas, eres demasiado radical. Por la tarde estarás mejor.

SAGITARIO — No solo Júpiter, tu planeta regente, te protege, sino que también hoy el Sol y la Luna te enviarán sus mejores energías, y por ello, a poco que te esfuerces vas a tener un día tan afortunado como fructífero, tanto en los asuntos de trabajo y materiales como en la vida sentimental y familiar. Muy bueno para tomar iniciativas.

CAPRICORNIO — Hoy será un día muy armónico, desde el punto de vista planetario, especialmente en lo referente al Sol y la Luna, y eso te será de gran ayuda para que tus esfuerzos sean fructíferos y estén correctamente dirigidos, e igualmente para que puedas disfrutar de un día de paz y amor con tus seres queridos. Problemas que se resuelven.

ACUARIO — Hoy va a ser un día lleno de novedades y en el que, finalmente, todo te saldrá de un modo muy distinto al que tenías previsto, un día de grandes sorpresas que en principio te van a inquietar o preocupar, pero más tarde te vas a alegrar y mucho. Todo lo que parece luego será al revés, en realidad hoy el destino te envía una ayuda.

PICIS — El destino te obligará a alejarte de cosas o personas que no son buenas para ti, y te obligará por la vía del dolor o el desengaño. Y por ello lo que tú creas que es malo o desventurado para ti es, en realidad, tu suerte. Hoy los planetas están en armonía y te van a hacer que avances y dejes atrás algo negativo, incluso aunque no quieras.

Meridiano Puerto Vallarta - Bahía de Banderas $10

SEGURIDAD PÚBLICA

Jueves 12 de enero de 2023

TRAGEDIA EN EL CERRO DE LA BUFA...

¡MUJER MUERTA EN UN BARRANCO!

***Andaba en una cuatrimoto y con todo y vehículo cayó a una profundidad de 100 metros *Los hechos ocurrieron en el municipio de San Sebastián del Oeste**