Meridiano Puerto Vallarta - Bahía de Banderas $10

SEGURIDAD PÚBLICA

Sábado 27 de mayo de 2023

SE REGISTRA EN FLUVIAL VALLARTA...

# ¡CHOQUE Y VOLCADURA!

*Fue en el cruce de Lago Baikal y Río Tíber donde sucedió el **encontronazo *Los oficiales hallaron un auto de Izzi volcado**

SE REGISTRA EN FLUVIAL VALLARTA...

# ¡CHOQUE Y VOLCADURA!

## *Fue en el cruce de Lago Baikal y Río Tíber donde sucedió el encontronazo

## *Los oficiales hallaron un auto de Izzi volcado

**Por Adrián De los Santos**
**MERIDIANO/Puerto Vallarta**

Este viernes por la tarde, se registró fuerte accidente en Fluvial Vallarta entre una camioneta y un automóvil compacto; este último terminó volcado-

La tarde de este viernes se produjo el reporte de este accidente en Fluvial Vallarta, en el cruce de Río Tíber y Lago Baikal.

Las autoridades informaron que se recibió un reporte a los números de emergencia poco antes de las cuatro de la tarde, informando sobre una colisión y personas lesionadas, así como el vuelco de uno de los vehículos involucrados.

Al lugar de los hechos acudieron elementos de protección civil y bomberos tanto municipales como estatales, así como agentes de la policía vial.

Estos últimos confirmaron que en la calle Lago Baikal se encontraba una camioneta Chevrolet, Tornado de color tinto, con placas de la Ciudad de México. El vehículo presentaba

G.G. AUTOPARTES
SOLICITA
REPARTIDOR

**Requisitos:**
-Licencia de motociclista vigente
- Buena presentación.
- Edad de 18 a 30 años.

**Ofrecemos:**
-Prestaciones de ley.
-Sueldo mínimo $10,000.00 mensuales
-Buen ambiente de trabajo.
-Día de descanso, los domingos.

Carretera a Tepic No. 4604
Guadalupe Victoria Puerto Vallarta, Jal.
322 2213400

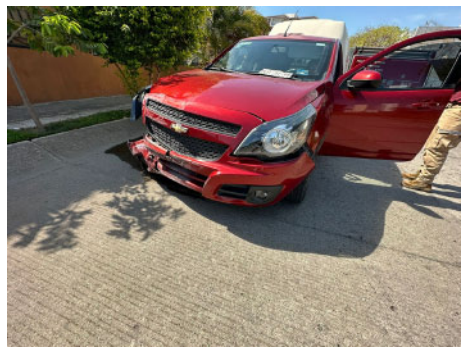

daños en la parte delantera del lado derecho y al volante estaba una mujer.

En cuanto al automóvil Nissan, March de color blanco, perteneciente a la empresa de comunicaciones Izzi, se encontraba volcado en la calle Río Tíber.

El vehículo presentaba daños en la parte trasera del lado derecho y se encontraba volcado sobre su costado izquierdo.

Los paramédicos de Protección Civil y bomberos revisaron a la conductora de la camioneta y al conductor del automóvil, descartando lesiones de gravedad en ambos.

Los oficiales de vialidad fueron informados de los hechos y procedieron a llenar los registros correspondientes al escuchar la versión de ambos conductores.

La información también fue comunicada al personal del Ministerio Público de guardia, para que les diera mando y conducción a seguir.

MISTERIOSAMENTE...

# ¡SE QUEMÓ AUTO DE MEGA CABLE!

## *Los hechos sucedieron en la colonia La Floresta y las autoridades tomaron nota de lo sucedido

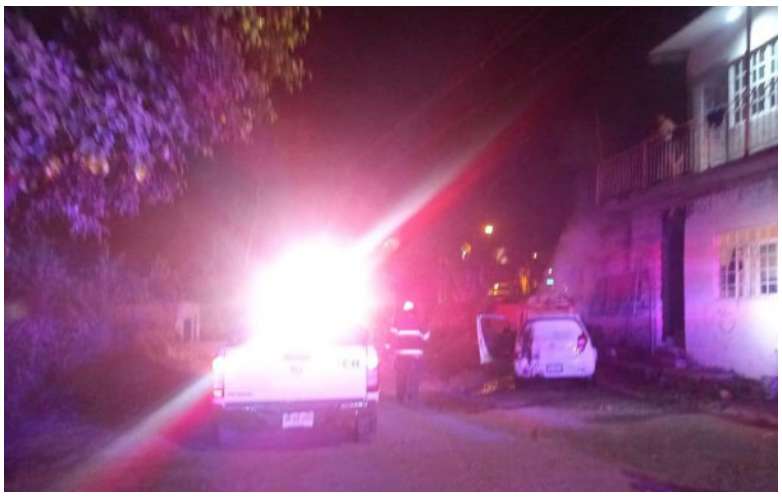

**Por Adrián De los Santos**
**MERIDIANO/Puerto Vallarta**

Elementos de Protección Civil, Bomberos y la Policía Municipal fueron movilizados en la colonia La Floresta luego de reportarse un incendio en un vehículo perteneciente a la empresa Mega Cable, el cual se encontró estacionado correctamente.

Las autoridades municipales han iniciado las investigaciones correspondientes, ya que resulta sospechoso que el fuego haya afectado tanto el área del motor como la parte trasera del automóvil, lo que sugiere un posible acto intencional de incendio provocado.

Los hechos fueron reportados a las 3:40 de la mañana, y los elementos de seguridad pública municipal acudieron al cruce de las calles Nardo y Azucena, donde se encontró el vehículo en llamas.

En el lugar se presentaron miembros de seguridad pública municipal, quienes confirmaron que se utilizaron de un vehículo marca Chevrolet Beat perteneciente a una empresa de comunicaciones, de color blanco.

Según las primeras informaciones, el incendio se originó en el área del motor y se lesionó hacia la parte trasera, se lesionó la calavera del lado izquierdo.

La persona encargada del vehículo se encontraba presente en el momento del incidente y, junto con algunos vecinos, actuó de inmediato para controlar las llamas hasta la llegada del personal del cuerpo de bomberos, quienes se hicieron cargo de extinguir por completo el incendio.

EN FRACCIONAMIENTO PORTALES...

# ¡ROBARON UNA CASA!

## *La afectada salió unos momentos y a su regreso halló daños en la puerta principal y todo saqueado

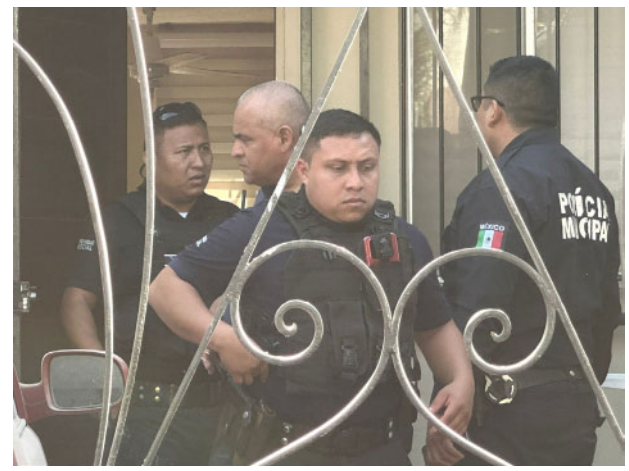

**Por Adrián De los Santos**
**MERIDIANO/Puerto Vallarta**

La tarde de este viernes, se produjo fuerte movilización de elementos de la Policía Municipal en el fraccionamiento Portales, debido al reporte de un robo en una vivienda ubicada en la calle Portal Calimaya.

Los agentes de la policía municipal recibieron el aviso alrededor de las 4:20 de la tarde, informando que había ingresado a una vivienda en la finca número 579, casi en la intersección con Boca de Tomatlán, en el fraccionamiento Portales.

Varias unidades de Seguridad Pública Municipal llegaron de inmediato al lugar y se entrevistaron con la afectada antes de ingresar a la vivienda.

Los agentes realizaron una revisión exhaustiva de todas las habitaciones y el patio, incluso debajo de la cama, verificando que no hubiera nadie presente, siendo ese el temor de la parte afectada.

Mientras tanto, otros agentes entrevistaron a la afectada, quien explicó que momentos antes había salido a hacer un pendiente y al regresar, encontró daños en la de la puerta principal, siendo el candado del cancel.

Además, se percató de que la chapa de la puerta principal estaba dañada. La mujer notó que habían robado una pantalla que se encontraba en la sala, y también encontró huellas que indicaban que alguien había entrado a la vivienda.

Debido a esto, salió inmediatamente, ya que tiene una menor y llamó a los números de emergencia ante el temor de que hubiera alguien en el interior.

Además, solicitó la ayuda de sus vecinos, quienes salieron a acompañarla hasta la llegada de los elementos de la policía municipal. Estos últimos ingresaron a la vivienda y tomaron nota de lo sucedido.

Los elementos de la Policía Municipal llevaron a cabo un operativo de búsqueda en los alrededores, pero no fue posible dar con el paradero del intruso.

Por lo tanto, se iniciaron las investigaciones pertinentes, ya que cerca del lugar hay una cámara de vigilancia en la vía pública que podría proporcionar pistas sobre el responsable del ingreso a la vivienda.

Esto permitiría que la parte afectada pueda proceder legalmente en consecuencia.

FRENTE A PLAZA LA ISLA...

# ¡TERRIBLE INCENDIO!

## *Alguien le prendió fuego a ese terreno baldío, provocando alerta

*Hubo riesgo en la plaza donde se encuentra La Vaca Argentina

**Por Adrián De los Santos**
**MERIDIANO/Puerto Vallarta**

La tarde de este viernes, se registró un incendio forestal en un terreno baldío ubicado frente a la plaza La Isla y detrás del restaurante La Vaca Argentina, lo que generó la respuesta inmediata de la policía municipal y los bomberos.

El incidente fue reportado a los servicios de emergencia alrededor de las cuatro de la tarde de este viernes y al llegar al lugar, los agentes de la policía municipal constataron que el incendio se estaba propagando desde el parque lineal hasta la zona de La Vaca Argentina.

Ante la rápida propagación del fuego, se requirió la presencia del personal de Protección Civil y Bomberos, quienes comenzaron a sofocar las llamas utilizando bombas aspersoras de agua.

Durante varios minutos, el personal de Protección Civil y Bomberos trabajó arduamente en el lugar para controlar el incendio, el cual se veía favorecido por las condiciones ventosas del momento.

Esta situación implicó un esfuerzo adicional por parte de los bomberos, quienes redoblaron sus labores para controlar el fuego de manera efectiva.

Mientras tanto, los elementos de la policía municipal se mantuvieron atentos en la avenida Francisco Medina Ascencio, cercana al lugar de los hechos, con el objetivo de prevenir cualquier accidente causado por la reducida visibilidad ocasionada por el humo.

Toda la información se documentó en un informe oficial por cualquier situación que pudiera surgir.

ENTRE CAMPO VERDE Y CAÑADAS...

# ¡VOCHITO SE SALIÓ DE LA CARRETERA!

## *Lo reportaban como volcadura, pero sólo fue salida del camino y únicamente se reportaron daños leves

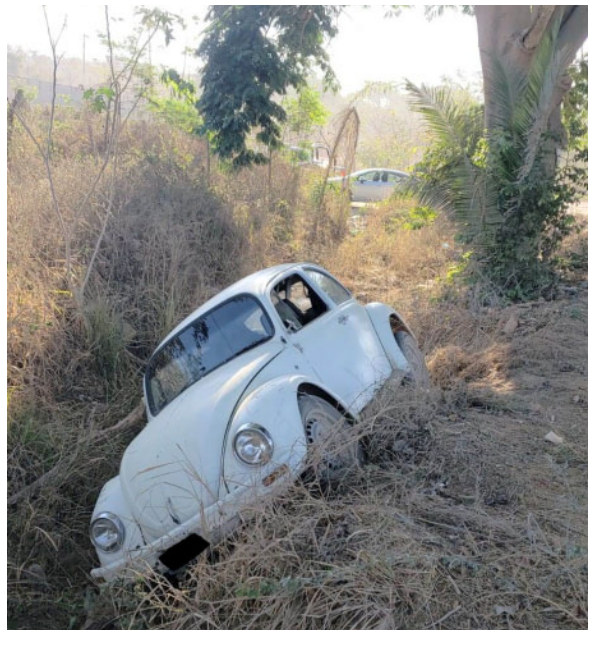

**Por Adrián De los Santos**
**MERIDIANO/Puerto Vallarta**

Paramédicos de Protección Civil, bomberos y personal de vialidad municipal, fueron alertados sobre un accidente que tuvo lugar en el camino que lleva de Campo Verde a Cañadas y al campo de golf.

Las autoridades municipales informaron que recibieron un informe sobre una volcadura y los oficiales, junto con personal de la policía municipal y de la Unidad B 66 del cuerpo de bomberos, se dirigieron al lugar.

Una vez en la escena, se constató que se trataba de una salida de camino de un vehículo marca Volkswagen, Sedán con placas de Jalisco, conducido por una mujer.

Los bomberos confirmaron que la persona se encontraba ilesa, aunque asustada. Tras asegurarse de que no existiera ningún riesgo inmediato en el lugar, esperaron la llegada de una grúa para llevar a cabo las maniobras necesarias y evitar cualquier situación de mayor peligro.

Los oficiales de vialidad iniciaron la parte de accidente para documentar el incidente y estar preparados ante cualquier eventualidad futura.

FUE DETENIDA POR QUE PRESUNTAMENTE...

# ¡ACUCHILLÓ A SU ESPOSO!

## *En Diciembre del 2019 en Ixtapa "El Brandon" fue lesionado con un cuchillo
## *Le salió orden de aprehensión a la mujer por intento de homicidio

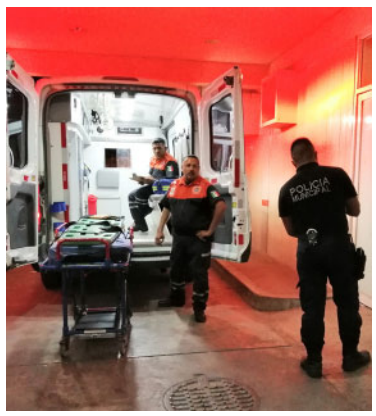

**Por Adrián De los Santos**
**MERIDIANO/Puerto Vallarta**

La Fiscalía Especial Regional del Distrito VIII, con sede en Puerto Vallarta, logró la detención de una mujer acusada de intento de homicidio contra su pareja sentimental.

La detenida ha sido identificada como Griselda H. y ha sido puesta a disposición de las autoridades judiciales para responder por estos hechos.

Según las investigaciones realizadas por la Fiscalía, el incidente tuvo lugar el 21 de diciembre de 2019 en la colonia 24 de Febrero, delegación de Ixtapa, Puerto Vallarta.

En ese momento, Griselda H. se encontraba en su domicilio, ubicado en la calle Nayarit en el número 122 de la colonia 24 de Febrero en la delegación de Ixtapa, en compañía de su pareja sentimental de nombre Brandon Alexis, de 20 años.

Durante la visita, surgieron diferencias aparentemente debido a que la detenida recibió mensajes de WhatsApp en su celular, lo que llevó al hombre a preguntar al respecto. En respuesta, Griselda H. presuntamente tomó un cuchillo y lo atacó, causándole una perforación en un pulmón.

La víctima fue trasladada de urgencia a una clínica para recibir atención médica, ya que su estado se reportó como grave.

Sin embargo, logró sobrevivir al incidente. Para asegurar que se hiciera justicia en favor de la víctima, la Fiscalía llevó a cabo las investigaciones correspondientes, obteniendo pruebas que implican a Griselda H. en la comisión de un homicidio calificado en grado de tentativa.

Los agentes de la Policía de Investigación del Distrito VIII lograron capturar a Griselda H. en la colonia Los Tamarindos, en la misma demarcación.

En el momento de la detención, se le informaron sus derechos constitucionales y se hizo efectivo el mandato de arresto. Posteriormente, fue trasladada ante el Juez de Control encargado del caso, quien resolverá su situación jurídica.

Es importante destacar que se presume la inocencia de Griselda H. y se le otorgará ese tratamiento durante todas las etapas del procedimiento judicial, hasta que se declare su responsabilidad mediante una sentencia emitida por el órgano jurisdiccional correspondiente.

El día de los hechos, se informó que el reporte entró a las 3:30 de la mañana, cuando les daban a conocer que sobre la calle Nayarit a la altura del número 122 entre Lázaro Cárdenas y Pedro Moreno, de la colonia 24 de Febrero, en la delegación de Ixtapa, se estaba registrando una riña y había una persona lesionada por arma blanca.

Al lugar de los hechos acudieron elementos de la patrulla PV-274, mismos que al llegar se dieron cuenta de que efectivamente dentro de la finca se encontraba una persona con herida en el pecho, manifestando que momentos antes había sufrido una discusión con su esposa de nombre Griselda, de 27 años de edad.

Al lugar arribó la ambulancia B-64 del cuerpo de Bomberos bajo el mando de Moisés Cibrían, mismos que le brindaron los primeros auxilios en el lugar y posteriormente lo abordaron en la ambulancia para trasladarlo a la clínica 42 del Seguro Social, siendo enterado de los hechos el agente del Ministerio Público en turno, quien ordenó el llenado los registros correspondientes.

!ATENCIÓN:
SUFRE USTED INFLAMACION DE LA PRÓSTATA.
ATIENDACE CON EL PROF. AVILEN . EL MEJOR
ESPECIALISTA DE MEXICO CONSULTALO
TEL 3311493640 MEDICINA NATURAL Y HERBOLARIA.
NATURISTA MIGUEL BENITEZ.
PROSTATA SIN OPERACION . VESICULA.
HERNIA. QUISTES . DIABETES. NERVIOSISMO
ANGUSTIA. DIABETES. IMPOTENCIA SEXUAL.
ASMA, TOS. Y DOLENCIAS PEDIDOS TEL 3311493640
APROVECHE LA OPORTUNIDAD. NO ANDAN EN
COLONIAS NI RANCHERIAS.

# SORTEO SUPERIOR No. 2764

## Con premio principal de $17,000,000.00

EN DOS SERIES DE $8,500,000.00 CADA UNA

LISTA OFICIAL DE PREMIOS, APROXIMACIONES, CENTENAS Y TERMINACIONES.

Síguenos en nuestras redes sociales

LOTERÍA NACIONAL

**CONSTANDO ESTE SORTEO DE 2 SERIES, EL POSEEDOR DEL BILLETE COMPLETO, (2 SERIES), OBTIENE 2 VECES EL IMPORTE DE CUALESQUIERA DE LOS PREMIOS QUE APARECEN EN EL PRESENTE REPARTO.**

NUMEROS - PREMIOS

**CENTENAS**
00096 t 3,000.00
00191 . 3,600.00
00196 t 1,800.00
00296 t 1,800.00
00349 . 3,600.00
00396 t 1,800.00
00424 . 3,600.00
00457 . 3,600.00
00496 t 1,800.00
00586 . 3,600.00
00596 t 1,800.00
00613 . 3,600.00
00696 t 1,800.00
**00711 $21,600.00**
00722 . 3,600.00
00790 . 3,600.00
00796 t 1,800.00
00853 . 3,600.00
00896 t 1,800.00
**00902 72 MIL PESOS**
**00907 $21,600.00**
00959 . 3,600.00
00996 t 1,800.00
**1 MIL**
01006 . 5,040.00
**01071 $21,600.00**
01096 t 3,000.00
01174 . 3,600.00
01196 t 1,800.00
01296 t 1,800.00
01396 t 1,800.00
01496 t 1,800.00
01502 . 3,600.00
01596 t 1,800.00
01623 . 3,600.00
01696 t 1,800.00
01763 . 3,600.00
01796 t 1,800.00
**01812 $36,000.00**
01827 . 3,600.00
01874 . 7,200.00
01896 t 1,800.00
01926 . 3,600.00
01996 t 1,800.00
**2 MIL**
02079 . 5,760.00
02096 t 3,000.00
02142 . 3,600.00
**02148 $14,400.00**
02192 . 3,600.00
02196 t 1,800.00
**02220 $21,600.00**
02224 . 7,200.00
02232 . 3,600.00
02276 . 3,600.00
02287 . 3,600.00
02296 t 1,800.00
02396 t 1,800.00
02496 t 1,800.00
02576 . 3,600.00
02596 t 1,800.00
02685 . 3,600.00
02696 t 1,800.00
02734 . 3,600.00
02744 . 3,600.00
02796 t 1,800.00
02834 . 3,600.00
02844 . 3,600.00
02896 t 1,800.00
**02907 $14,400.00**
02963 . 3,600.00
02996 t 1,800.00
**3 MIL**
03001 c 2,400.00
03002 c 2,400.00
03003 c 2,400.00
03004 c 2,400.00
03005 c 2,400.00
03006 c 2,400.00
03007 c 2,400.00
03008 c 2,400.00
03009 c 2,400.00
03010 c 2,400.00
03011 c 2,400.00
03012 c 2,400.00
03013 c 2,400.00
03014 c 2,400.00
03015 c 2,400.00
03016 c 2,400.00
03017 c 2,400.00
03018 c 2,400.00
03019 c 2,400.00
03020 c 2,400.00
03021 c 2,400.00
03022 c 2,400.00
03023 c 2,400.00
03024 c 2,400.00
03025 c 2,400.00
03026 c 2,400.00
03027 c 2,400.00
03028 c 2,400.00
03029 c 2,400.00
03030 c 2,400.00
03031 c 2,400.00
03032 c 2,400.00
03033 c 2,400.00
03034 c 2,400.00
03035 c 2,400.00
03036 c 2,400.00
03037 c 2,400.00
03038 c 2,400.00
03039 c 2,400.00
03040 c 2,400.00
03041 c 2,400.00
03042 c 2,400.00
03043 c 2,400.00
03044 c 2,400.00
03045 c 2,400.00
03046 c 2,400.00
03047 c 2,400.00
03048 c 2,400.00
03049 c 2,400.00
03050 c 2,400.00
03051 c 2,400.00
03052 c 2,400.00
03053 c 2,400.00
03054 c 2,400.00
03055 c 2,400.00
03056 c 2,400.00
03057 . 3,600.00
03057 c 2,400.00
03058 c 2,400.00
03059 c 2,400.00
03060 c 2,400.00
03061 c 2,400.00
03062 c 2,400.00
03063 c 2,400.00
03064 c 2,400.00
03065 c 2,400.00
03066 c 2,400.00
03067 c 2,400.00
03068 c 2,400.00
03069 c 2,400.00
03070 c 2,400.00
03071 c 2,400.00
03072 c 2,400.00
03073 c 2,400.00
03074 c 2,400.00
03075 c 2,400.00
03076 c 2,400.00
03077 c 2,400.00
03078 c 2,400.00
03079 c 2,400.00
03080 c 2,400.00
03081 c 2,400.00
03082 c 2,400.00
03083 c 2,400.00
03084 c 2,400.00
03085 c 2,400.00
03086 c 2,400.00
03087 c 2,400.00
03088 c 2,400.00
03089 c 2,400.00
03090 c 2,400.00
03091 c 2,400.00
03092 c 2,400.00
03093 c 2,400.00
03094 c 2,400.00
**03095 $60,000.00**
**03096 8 MILLONES QUINIENTOS MIL PESOS**
Las Series 1 y 2, fueron dispuestas para su venta a través de MEDIOS ELECTRONICOS.
**03097 $60,000.00**
03098 c 2,400.00
03099 c 2,400.00
03100 c 2,400.00
03196 t 1,800.00
03295 . 5,040.00
03296 t 1,800.00
**03345 $14,400.00**
03357 . 5,760.00
03359 . 3,600.00
03370 . 3,600.00
03396 t 1,800.00
03469 . 5,760.00
03496 t 1,800.00
**03498 137 MIL QUINIENTOS PESOS**
03513 . 3,600.00
03596 t 1,800.00
03669 . 3,600.00
03696 t 1,800.00
03796 t 1,800.00
03885 . 5,760.00
03896 t 1,800.00
03996 t 1,800.00
**4 MIL**
04049 . 3,600.00
04096 t 3,000.00
04134 . 3,600.00
04196 t 1,800.00
04222 . 3,600.00
04296 t 1,800.00
04396 t 1,800.00
**04405 $21,600.00**
**04451 $45,000.00**
04496 t 1,800.00
04514 . 5,760.00
04536 . 3,600.00
04596 t 1,800.00
04614 . 3,600.00
04620 . 3,600.00
04694 . 5,040.00
04696 t 1,800.00
04724 . 3,600.00
04796 t 1,800.00
04839 . 3,600.00
04871 . 7,200.00
04896 t 1,800.00
04922 . 5,760.00
**04980 $14,400.00**
04996 t 1,800.00
**5 MIL**
05071 . 3,600.00
05096 t 3,000.00
**05105 $30,000.00**
Por terminación a las 4 últimas cifras del Segundo Premio.
05141 . 3,600.00
05184 . 5,040.00
05196 t 1,800.00
05211 . 3,600.00
05296 t 1,800.00
05325 . 3,600.00
05339 . 7,200.00
05349 . 3,600.00
05382 . 3,600.00
05388 . 3,600.00
05396 t 1,800.00
05410 . 3,600.00
05464 . 3,600.00
05496 t 1,800.00
05596 t 1,800.00
05643 . 3,600.00
05696 t 1,800.00
05709 . 5,040.00
05796 t 1,800.00
05811 . 5,040.00
05851 . 7,200.00
05896 t 1,800.00
05974 . 3,600.00
05996 t 1,800.00
**6 MIL**
06012 . 7,200.00
06035 . 3,600.00
06096 t 3,000.00
06155 . 3,600.00
06173 . 7,200.00
06196 t 1,800.00
06197 . 3,600.00
06268 . 3,600.00
06296 t 1,800.00
**06348 72 MIL PESOS**
06396 t 1,800.00
06496 t 1,800.00
06596 t 1,800.00
06696 t 1,800.00
06703 . 3,600.00
06796 t 1,800.00
06844 . 3,600.00
06896 t 1,800.00
06934 . 3,600.00
06996 t 1,800.00
**7 MIL**
07049 . 3,600.00
07096 t 3,000.00
**07124 $14,400.00**
07158 . 3,600.00
07196 t 1,800.00
07219 . 3,600.00
07239 . 5,040.00
07296 t 1,800.00
07338 . 3,600.00
07340 . 3,600.00
07396 t 1,800.00
07449 . 3,600.00
07496 t 1,800.00
07504 . 3,600.00
07545 . 5,040.00
07559 . 3,600.00
07580 . 5,760.00
07596 t 1,800.00
07696 t 1,800.00
07702 . 3,600.00
07760 . 3,600.00
07778 . 3,600.00
07796 t 1,800.00
07896 t 1,800.00
07901 . 3,600.00
07992 . 3,600.00
07996 t 1,800.00
**8 MIL**
**08019 $14,400.00**
08096 t 3,000.00
08196 t 1,800.00
08266 . 3,600.00
08293 . 3,600.00
08296 t 1,800.00
08301 . 3,600.00
08328 . 3,600.00
08396 t 1,800.00
08484 . 3,600.00
08496 t 1,800.00
08596 t 1,800.00
08618 . 3,600.00
**08683 $21,600.00**
08693 . 3,600.00
08696 t 1,800.00
08788 . 3,600.00
**08796 72 MIL PESOS**
08796 t 1,800.00
08882 . 3,600.00
08896 t 1,800.00
08930 . 3,600.00
08996 t 1,800.00
**9 MIL**
09096 t 3,000.00
09196 t 1,800.00
09267 . 5,760.00
09296 t 1,800.00
09346 . 3,600.00
09396 t 1,800.00
09408 . 3,600.00
09466 . 3,600.00
09496 t 1,800.00
09596 t 1,800.00
09597 . 3,600.00
09604 . 3,600.00
09696 t 1,800.00
09723 . 5,040.00
09796 t 1,800.00
09799 . 3,600.00
09836 . 3,600.00
09853 . 3,600.00
09896 t 1,800.00
09996 t 1,800.00
**10 MIL**
10096 t 3,000.00
10108 . 5,040.00
10143 . 3,600.00
10196 t 1,800.00
10296 t 1,800.00
10375 . 3,600.00
10378 . 3,600.00
10396 t 1,800.00
10415 . 3,600.00
10496 t 1,800.00
10550 . 3,600.00
10596 t 1,800.00
10602 . 3,600.00
10611 . 3,600.00
10696 t 1,800.00
10795 . 3,600.00
10796 t 1,800.00
10896 t 1,800.00
10920 . 5,760.00
**10969 $14,400.00**
10996 t 1,800.00
10998 . 3,600.00
**11 MIL**
11096 t 3,000.00
11146 . 3,600.00
11196 t 1,800.00
11224 . 3,600.00
**11225 $36,000.00**
11239 . 3,600.00
11296 t 1,800.00
11341 . 3,600.00
**11382 $14,400.00**
11396 t 1,800.00
11486 . 3,600.00
11496 t 1,800.00
11497 . 3,600.00
11505 . 3,600.00
11513 . 3,600.00
11596 t 1,800.00
11670 . 3,600.00
11696 t 1,800.00
11706 . 5,760.00
**11722 $14,400.00**
**11749 $14,400.00**
11796 t 1,800.00
11896 t 1,800.00
11905 . 3,600.00
11935 . 5,040.00
11996 t 1,800.00
**12 MIL**
12022 . 3,600.00
12095 . 3,600.00
12096 t 3,000.00
12196 t 1,800.00
12229 . 3,600.00
12296 t 1,800.00
12396 t 1,800.00
12438 . 3,600.00
12462 . 3,600.00
12496 t 1,800.00
12596 t 1,800.00
12682 . 5,760.00
12696 t 1,800.00
12761 . 3,600.00
12796 t 1,800.00
12847 . 3,600.00
**12861 $14,400.00**
12883 . 3,600.00
12896 t 1,800.00
12923 . 5,760.00
12996 t 1,800.00
**13 MIL**
**13096 $60,000.00**
Por terminación a las 4 últimas cifras del Primer Premio.
13141 . 3,600.00
13176 . 5,760.00
13196 t 1,800.00
13281 . 3,600.00
13296 t 1,800.00
13396 t 1,800.00
13399 . 3,600.00
13450 . 3,600.00
13496 t 1,800.00
13593 . 7,200.00
13596 t 1,800.00
13678 . 3,600.00
**13696 $21,600.00**
13696 t 1,800.00
13796 t 1,800.00
13870 . 3,600.00
13896 t 1,800.00
13986 . 3,600.00
13996 t 1,800.00
**14 MIL**
14029 . 3,600.00
14096 t 3,000.00
14196 t 1,800.00
14257 . 3,600.00
14296 t 1,800.00
14351 . 7,200.00
14396 t 1,800.00
**14487 $21,600.00**
14489 . 3,600.00
14496 t 1,800.00
14512 . 3,600.00
14596 t 1,800.00
14696 t 1,800.00
14796 t 1,800.00
14896 t 1,800.00
14917 . 3,600.00
14974 . 7,200.00
14996 t 1,800.00
**15 MIL**
15096 t 3,000.00
**15105 $30,000.00**
Por terminación a las 4 últimas cifras del Segundo Premio.
15196 t 1,800.00
15198 . 3,600.00
15219 . 3,600.00
15296 t 1,800.00
15382 . 3,600.00
15396 t 1,800.00
**15458 $21,600.00**
15496 t 1,800.00
15536 . 3,600.00
15593 . 3,600.00
15596 t 1,800.00
15598 . 3,600.00
15607 . 3,600.00
15685 . 3,600.00
15696 t 1,800.00
15796 t 1,800.00
15812 . 5,040.00
15896 t 1,800.00
15905 . 7,200.00
15921 . 3,600.00
15927 . 3,600.00
15996 t 1,800.00
**16 MIL**
16060 . 3,600.00
16076 . 7,200.00
16096 t 3,000.00
16181 . 3,600.00
16196 t 1,800.00
16296 t 1,800.00
16391 . 3,600.00
16396 t 1,800.00
16413 . 3,600.00
16430 . 3,600.00
16496 t 1,800.00
16528 . 3,600.00
**16551 $21,600.00**
16574 . 3,600.00
16596 t 1,800.00
16620 . 3,600.00
16674 . 3,600.00
16696 t 1,800.00
16796 t 1,800.00
16833 . 3,600.00
16844 . 3,600.00
16846 . 3,600.00
16896 t 1,800.00
16996 t 1,800.00
**17 MIL**
17022 . 3,600.00
17093 . 3,600.00
17096 t 3,000.00
17130 . 7,200.00
17196 t 1,800.00
17206 . 3,600.00
17236 . 3,600.00
17296 t 1,800.00
**17318 $45,000.00**
17367 . 5,760.00
17396 t 1,800.00
17433 . 3,600.00
17496 t 1,800.00
17504 . 5,040.00
17547 . 3,600.00
17570 . 3,600.00
17572 . 3,600.00
17582 . 3,600.00
17596 t 1,800.00
**17667 $21,600.00**
17696 t 1,800.00
17724 . 3,600.00
17741 . 3,600.00
17796 t 1,800.00
17855 . 3,600.00
17896 t 1,800.00
17957 . 3,600.00
17959 . 5,040.00
17996 t 1,800.00
**18 MIL**
18072 . 3,600.00
18096 t 3,000.00
18139 . 3,600.00
18196 t 1,800.00
18271 . 3,600.00
18296 t 1,800.00
18376 . 3,600.00
18396 t 1,800.00
18408 . 3,600.00
18421 . 3,600.00
18496 t 1,800.00
18596 t 1,800.00
18601 . 3,600.00
18619 . 3,600.00
18696 t 1,800.00
18731 . 3,600.00
18782 . 3,600.00
18796 t 1,800.00
18896 t 1,800.00
18925 . 5,040.00
18956 . 3,600.00
18965 . 3,600.00
18994 . 3,600.00
18996 t 1,800.00
**19 MIL**
**19032 $14,400.00**
19035 . 3,600.00
19084 . 5,040.00
19092 . 3,600.00
19096 t 3,000.00
19196 t 1,800.00
19261 . 5,760.00
19296 t 1,800.00
19380 . 3,600.00
19396 t 1,800.00
19496 t 1,800.00
**19573 $45,000.00**
19575 . 3,600.00
19596 t 1,800.00
**19624 $14,400.00**
19696 t 1,800.00
19717 . 7,200.00
19796 t 1,800.00
19896 t 1,800.00
19996 t 1,800.00
**20 MIL**
20096 t 3,000.00
20196 t 1,800.00
20225 . 3,600.00
20231 . 3,600.00
20296 t 1,800.00
20335 . 3,600.00
20396 t 1,800.00
20496 t 1,800.00
20513 . 3,600.00
**20560 $14,400.00**
20596 t 1,800.00
20675 . 7,200.00
20696 t 1,800.00
20714 . 3,600.00
20721 . 3,600.00
20759 . 3,600.00
20796 t 1,800.00
20859 . 3,600.00
20896 t 1,800.00
20929 . 3,600.00
20977 . 3,600.00
20989 . 3,600.00
20996 t 1,800.00
**21 MIL**
21096 t 3,000.00
21159 . 3,600.00
21196 t 1,800.00
21296 t 1,800.00
**21390 $21,600.00**
21396 t 1,800.00
21496 t 1,800.00
**21549 $14,400.00**
21587 . 3,600.00
21596 t 1,800.00
21696 t 1,800.00
21796 t 1,800.00
21896 t 1,800.00
21996 t 1,800.00
**22 MIL**
22070 . 3,600.00
22096 t 3,000.00
22132 . 3,600.00
22196 t 1,800.00
22296 t 1,800.00
22307 . 3,600.00
**22346 $45,000.00**
22347 . 5,040.00
22381 . 3,600.00
22382 . 3,600.00
22396 t 1,800.00
22411 . 3,600.00
22465 . 3,600.00
22482 . 3,600.00
22496 t 1,800.00
22548 . 3,600.00
22556 . 3,600.00
22583 . 7,200.00
22596 t 1,800.00
22623 . 3,600.00
22696 t 1,800.00
22796 t 1,800.00
**22811 $36,000.00**
**22876 $14,400.00**
22877 . 5,760.00
22896 t 1,800.00
22913 . 3,600.00
22944 . 3,600.00
22996 t 1,800.00
**23 MIL**
23042 . 3,600.00
**23096 $60,000.00**
Por terminación a las 4 últimas cifras del Primer Premio.
23122 . 3,600.00
23170 . 5,760.00
23196 t 1,800.00
23296 t 1,800.00
23301 . 3,600.00
23375 . 3,600.00
23378 . 3,600.00
23396 t 1,800.00
23496 t 1,800.00
23596 t 1,800.00
23696 t 1,800.00
23736 . 3,600.00
23796 t 1,800.00
23896 t 1,800.00
23996 t 1,800.00
**24 MIL**
24096 t 3,000.00
24125 . 3,600.00
24126 . 3,600.00
24129 . 3,600.00
24196 t 1,800.00
24249 . 3,600.00
24296 t 1,800.00
24307 . 7,200.00
24396 t 1,800.00
24443 . 5,040.00
24496 t 1,800.00
**24514 $14,400.00**
24596 t 1,800.00
24654 . 3,600.00
24696 t 1,800.00
24713 . 3,600.00
**24758 $21,600.00**
24796 t 1,800.00
24896 t 1,800.00
24927 . 3,600.00
24996 t 1,800.00
**25 MIL**
25051 . 3,600.00
25096 t 3,000.00
**25105 $30,000.00**
Por terminación a las 4 últimas cifras del Segundo Premio.
**25156 $36,000.00**
25196 t 1,800.00
25296 t 1,800.00
25396 t 1,800.00
25454 . 3,600.00
25487 . 7,200.00
25489 . 3,600.00
25496 t 1,800.00
25596 t 1,800.00
25598 . 3,600.00
25644 . 3,600.00
25696 t 1,800.00
25796 t 1,800.00
25873 . 3,600.00
25896 t 1,800.00
25926 . 7,200.00
25996 t 1,800.00
**26 MIL**
26096 t 3,000.00
26108 . 3,600.00
26121 . 3,600.00
26159 . 3,600.00
26196 t 1,800.00
**26271 $14,400.00**
26296 t 1,800.00
**26377 $21,600.00**
26396 t 1,800.00
26398 . 3,600.00
26496 t 1,800.00
26596 t 1,800.00
26696 t 1,800.00
26749 . 3,600.00
26794 . 3,600.00
26796 t 1,800.00
26805 . 5,760.00
26824 . 7,200.00
26896 t 1,800.00
26950 . 3,600.00
26996 t 1,800.00
**27 MIL**
27096 t 3,000.00
27196 t 1,800.00
27208 . 3,600.00
27296 t 1,800.00
27349 . 3,600.00
27396 t 1,800.00
27441 . 3,600.00
27496 t 1,800.00
27596 t 1,800.00
**27669 $45,000.00**
27696 t 1,800.00
27717 . 3,600.00
27796 t 1,800.00
27804 . 3,600.00
27896 t 1,800.00
27916 . 3,600.00
27996 t 1,800.00
**28 MIL**
28015 . 3,600.00
28048 . 3,600.00
28096 t 3,000.00
28173 . 3,600.00
28196 t 1,800.00
28202 . 3,600.00
28238 . 7,200.00
28296 t 1,800.00
28396 t 1,800.00
28400 . 3,600.00
28496 t 1,800.00
28523 . 5,040.00
28538 . 3,600.00
28555 . 5,760.00
28596 t 1,800.00
28607 . 5,760.00
28646 . 3,600.00
28696 t 1,800.00
**28718 $14,400.00**
28796 t 1,800.00
**28862 $14,400.00**
28896 t 1,800.00
28996 t 1,800.00
**29 MIL**
29096 t 3,000.00
29163 . 5,040.00
29196 t 1,800.00
29291 . 5,760.00
29296 t 1,800.00
29396 t 1,800.00
29450 . 3,600.00
**29458 $14,400.00**
29464 . 3,600.00
29496 t 1,800.00
29499 . 3,600.00
29554 . 3,600.00
29555 . 3,600.00
29596 t 1,800.00
29696 t 1,800.00
29731 . 3,600.00
29761 . 3,600.00
**29784 $14,400.00**
29796 t 1,800.00
29896 t 1,800.00
29944 . 3,600.00
29996 t 1,800.00
**30 MIL**
30096 t 3,000.00
30099 . 3,600.00
30121 . 3,600.00
30196 t 1,800.00
30296 t 1,800.00
30318 . 3,600.00
30326 . 3,600.00
30334 . 3,600.00
30354 . 3,600.00
30363 . 3,600.00
30396 t 1,800.00
30487 . 7,200.00
30496 t 1,800.00
30579 . 3,600.00
30596 t 1,800.00
30622 . 3,600.00
30641 . 3,600.00
30664 . 5,040.00
30692 . 3,600.00
30696 t 1,800.00
30721 . 3,600.00
30760 . 3,600.00
30762 . 3,600.00
30796 t 1,800.00
30896 t 1,800.00
30950 . 3,600.00
30955 . 3,600.00
30996 t 1,800.00
**31 MIL**
31096 t 3,000.00
31102 . 3,600.00
**31129 $45,000.00**
31196 t 1,800.00
**31219 $36,000.00**
31277 . 3,600.00
31296 t 1,800.00
31396 t 1,800.00
**31429 $36,000.00**
31496 t 1,800.00
31517 . 5,760.00
31536 . 5,040.00
31596 t 1,800.00
31696 t 1,800.00
31796 t 1,800.00
31801 . 3,600.00
31848 . 3,600.00
31866 . 3,600.00
**31889 $14,400.00**
31896 t 1,800.00
31996 t 1,800.00
**32 MIL**
32010 . 3,600.00
32044 . 3,600.00
32096 t 3,000.00
32154 . 3,600.00
32196 t 1,800.00
32296 t 1,800.00
32306 . 3,600.00
32396 t 1,800.00
32409 . 3,600.00
**32410 $14,400.00**
32496 t 1,800.00
32553 . 3,600.00
32589 . 3,600.00
32596 t 1,800.00
32696 t 1,800.00
**32751 $45,000.00**
32796 t 1,800.00
32896 t 1,800.00
32996 t 1,800.00
**33 MIL**
33013 . 3,600.00
**33096 $60,000.00**
Por terminación a las 4 últimas cifras del Primer Premio.
**33171 $36,000.00**
33196 t 1,800.00
33282 . 3,600.00
33296 t 1,800.00
**33310 $14,400.00**
33346 . 3,600.00
33396 t 1,800.00
33496 t 1,800.00
33596 t 1,800.00
33696 t 1,800.00
33796 t 1,800.00
33847 . 3,600.00
33896 t 1,800.00
33899 . 3,600.00
33907 . 3,600.00
33975 . 3,600.00
33996 t 1,800.00
**34 MIL**
34096 t 3,000.00
34196 t 1,800.00
**34257 $14,400.00**
34296 t 1,800.00
34306 . 3,600.00
34396 t 1,800.00
34425 . 3,600.00
34439 . 3,600.00
34496 t 1,800.00
34555 . 5,040.00
34596 t 1,800.00
34696 t 1,800.00
34758 . 5,040.00
34796 t 1,800.00
34805 . 3,600.00
34860 . 3,600.00
34896 t 1,800.00
34918 . 3,600.00
34952 . 3,600.00
34996 t 1,800.00
**35 MIL**
35096 t 3,000.00
35101 c 1,800.00
35102 c 1,800.00
35103 c 1,800.00
**35104 $30,000.00**
**35105 720 MIL PESOS**
Fue entregado para su venta en su Serie 1, por conducto de la Subgerencia Expendedora al C. Mario Alberto Gallegos Arzola. La Serie 2, fue remitida para su venta a la Agencia Expendedora en Monterrey, N.L.
**35106 $30,000.00**
35107 c 1,800.00
35108 c 1,800.00
35109 c 1,800.00
35110 c 1,800.00
35111 c 1,800.00
35112 c 1,800.00
35113 c 1,800.00
35114 c 1,800.00
35115 c 1,800.00
35116 c 1,800.00
35117 c 1,800.00
35118 c 1,800.00
35119 c 1,800.00
35120 c 1,800.00
35121 c 1,800.00
35122 c 1,800.00
35123 c 1,800.00
35124 c 1,800.00
35125 c 1,800.00
35126 c 1,800.00
35127 c 1,800.00
35128 c 1,800.00
35129 c 1,800.00
35130 c 1,800.00
35131 c 1,800.00
35132 c 1,800.00
35133 c 1,800.00
35134 c 1,800.00
35135 c 1,800.00
35136 c 1,800.00
35137 c 1,800.00
35138 c 1,800.00
35139 c 1,800.00
35140 c 1,800.00
35141 c 1,800.00
35142 c 1,800.00
35143 c 1,800.00
35144 c 1,800.00
35145 c 1,800.00
35146 c 1,800.00
35147 c 1,800.00
35148 c 1,800.00
35149 c 1,800.00
35150 c 1,800.00
35151 c 1,800.00
35152 c 1,800.00
35153 c 1,800.00
35154 c 1,800.00
35155 c 1,800.00
35156 c 1,800.00
35157 c 1,800.00
35158 c 1,800.00
35159 c 1,800.00
35160 c 1,800.00
35161 c 1,800.00
35162 c 1,800.00
35163 c 1,800.00
35164 c 1,800.00
35165 c 1,800.00
35166 c 1,800.00
35167 c 1,800.00
35168 c 1,800.00
35169 c 1,800.00
35170 c 1,800.00
35171 c 1,800.00
35172 c 1,800.00
35173 c 1,800.00
35174 c 1,800.00
35175 c 1,800.00
35176 c 1,800.00
35177 c 1,800.00
35178 c 1,800.00
35179 c 1,800.00
35180 c 1,800.00
35181 c 1,800.00
35182 c 1,800.00
35183 c 1,800.00
35184 c 1,800.00
35185 c 1,800.00
35186 c 1,800.00
35187 c 1,800.00
35188 c 1,800.00
35189 c 1,800.00
35190 c 1,800.00
35191 c 1,800.00
35192 c 1,800.00
35193 c 1,800.00
35194 c 1,800.00
35195 c 1,800.00
35196 t 1,800.00
35196 c 1,800.00
35197 c 1,800.00
35198 c 1,800.00
35199 c 1,800.00
35200 c 1,800.00
35265 . 3,600.00
**35285 $14,400.00**
35296 t 1,800.00
**35300 $14,400.00**
35342 . 3,600.00
35396 t 1,800.00
35418 . 3,600.00
35492 . 3,600.00
35496 t 1,800.00
35596 t 1,800.00
35625 . 5,040.00
35696 t 1,800.00
35762 . 5,040.00
35788 . 7,200.00
35796 t 1,800.00
35896 t 1,800.00
**35945 $14,400.00**
35996 t 1,800.00
**36 MIL**
36050 . 3,600.00
36096 t 3,000.00
36146 . 3,600.00
**36154 $21,600.00**
36186 . 7,200.00
36196 t 1,800.00
36275 . 3,600.00
36296 t 1,800.00
36300 . 3,600.00
36328 . 5,040.00
36386 . 3,600.00
36396 t 1,800.00
36496 t 1,800.00
36576 . 3,600.00
36596 t 1,800.00
36618 . 3,600.00
**36692 $21,600.00**
36696 t 1,800.00
36714 . 3,600.00
36760 . 3,600.00
36776 . 3,600.00
36796 t 1,800.00
36821 . 5,760.00
36896 t 1,800.00
36996 t 1,800.00
**37 MIL**
37096 t 3,000.00
37196 t 1,800.00
37296 t 1,800.00
37352 . 3,600.00
37393 . 3,600.00
37396 t 1,800.00
37422 . 7,200.00
37492 . 7,200.00
37496 t 1,800.00
**37497 $14,400.00**
37559 . 3,600.00
37596 t 1,800.00
37696 . 3,600.00
37696 t 1,800.00
37796 t 1,800.00
37896 t 1,800.00
37996 t 1,800.00
**38 MIL**
38002 . 5,760.00
38096 t 3,000.00
38196 t 1,800.00
38247 . 3,600.00
38248 . 3,600.00
38296 t 1,800.00
38396 t 1,800.00
38496 t 1,800.00
38542 . 3,600.00
38546 . 3,600.00
**38578 $36,000.00**
38596 t 1,800.00
**38651 $21,600.00**
38659 . 3,600.00
38663 . 7,200.00
38678 . 3,600.00
38696 t 1,800.00
38725 . 3,600.00
38796 t 1,800.00
38854 . 3,600.00
38896 t 1,800.00
38963 . 3,600.00
38996 t 1,800.00
**39 MIL**
39002 . 3,600.00
39096 t 3,000.00
39196 t 1,800.00
39296 t 1,800.00
39343 . 3,600.00
39396 t 1,800.00
39407 . 3,600.00
39496 t 1,800.00
39540 . 3,600.00
39559 . 3,600.00
39596 t 1,800.00
39665 . 3,600.00
39696 t 1,800.00
39705 . 3,600.00
39724 . 3,600.00
39741 . 3,600.00
39742 . 3,600.00
39796 t 1,800.00
39896 t 1,800.00
39916 . 3,600.00
39934 . 3,600.00
39996 t 1,800.00
**40 MIL**
40022 . 3,600.00
40041 . 3,600.00
40087 . 3,600.00
40096 t 3,000.00
40104 . 3,600.00
40196 t 1,800.00
40296 t 1,800.00
40396 t 1,800.00
40450 . 3,600.00
40496 t 1,800.00
40596 . 3,600.00
40596 t 1,800.00
40618 . 3,600.00
40631 . 3,600.00
40695 . 3,600.00
40696 t 1,800.00
40720 . 3,600.00
40761 . 3,600.00
40788 . 7,200.00
40796 t 1,800.00
40834 . 3,600.00
40859 . 3,600.00
40896 t 1,800.00
40944 . 3,600.00
40996 t 1,800.00
**41 MIL**
41053 . 3,600.00
41096 t 3,000.00
41098 . 3,600.00
41196 t 1,800.00
**41211 137 MIL QUINIENTOS PESOS**
41233 . 3,600.00
41255 . 3,600.00
41296 t 1,800.00
41396 t 1,800.00
41413 . 3,600.00
41477 . 3,600.00
41496 t 1,800.00
41579 . 5,760.00
41596 t 1,800.00
41692 . 3,600.00
41696 t 1,800.00
41762 . 3,600.00
41796 t 1,800.00
41896 t 1,800.00
41897 . 3,600.00
41912 . 3,600.00
41927 . 5,760.00
41996 t 1,800.00
**42 MIL**
42032 . 3,600.00
42096 t 3,000.00
42156 . 5,040.00
42195 . 3,600.00
42196 t 1,800.00
42215 . 5,760.00
42289 . 3,600.00
42296 t 1,800.00
42395 . 3,600.00
42396 t 1,800.00
42483 . 3,600.00
42496 t 1,800.00
42596 t 1,800.00
42601 . 3,600.00
42644 . 3,600.00
42660 . 7,200.00
42696 t 1,800.00
42796 t 1,800.00
42826 . 3,600.00
42842 . 3,600.00
42896 t 1,800.00
42996 t 1,800.00
**43 MIL**
**43096 $60,000.00**
Por terminación a las 4 últimas cifras del Primer Premio.
43196 t 1,800.00
**43253 $36,000.00**
43274 . 3,600.00
43296 t 1,800.00
43396 t 1,800.00
**43435 $14,400.00**
43496 t 1,800.00
43596 t 1,800.00
43614 . 3,600.00
43644 . 3,600.00
43682 . 3,600.00
43696 t 1,800.00
43796 t 1,800.00
43818 . 3,600.00
43873 . 3,600.00
43894 . 3,600.00
43896 t 1,800.00
43933 . 3,600.00
43996 t 1,800.00
**44 MIL**
44096 t 3,000.00
44151 . 3,600.00
44196 t 1,800.00
44296 t 1,800.00
44389 . 7,200.00
44396 t 1,800.00
44496 t 1,800.00
44553 . 3,600.00
44596 t 1,800.00
44601 . 3,600.00
44691 . 3,600.00
44696 t 1,800.00
**44708 $14,400.00**
44723 . 3,600.00
44766 . 3,600.00
44796 t 1,800.00
44896 t 1,800.00
44945 . 3,600.00
44996 t 1,800.00
44998 . 3,600.00
**45 MIL**
45018 . 3,600.00
45096 t 3,000.00
**45105 $30,000.00**
Por terminación a las 4 últimas cifras del Segundo Premio.
45177 . 5,760.00
**45181 $36,000.00**
45196 t 1,800.00
45245 . 3,600.00
45296 t 1,800.00
45338 . 3,600.00
45344 . 3,600.00
45348 . 7,200.00
45396 t 1,800.00
45496 t 1,800.00
45503 . 3,600.00
45596 t 1,800.00
**45655 $14,400.00**
45696 t 1,800.00
45733 . 3,600.00
**45786 $21,600.00**
45796 t 1,800.00
45815 . 3,600.00
**45893 $21,600.00**
45896 t 1,800.00
45996 t 1,800.00
**46 MIL**
46096 t 3,000.00
**46098 $14,400.00**
46196 t 1,800.00
46202 . 3,600.00
46231 . 3,600.00
46296 t 1,800.00
**46343 $14,400.00**
46396 t 1,800.00
46496 t 1,800.00
**46537 $14,400.00**
46547 . 3,600.00
46596 t 1,800.00
46696 t 1,800.00
**46796 $14,400.00**
46796 t 1,800.00
46849 . 3,600.00
46896 t 1,800.00
46937 . 5,760.00
46996 t 1,800.00
46999 . 7,200.00
**47 MIL**
47084 . 3,600.00
47096 t 3,000.00
47196 t 1,800.00
47296 t 1,800.00
47336 . 3,600.00
47339 . 3,600.00
47359 . 3,600.00
47396 t 1,800.00
47419 . 5,760.00
47429 . 3,600.00
47480 . 3,600.00
47496 t 1,800.00
47596 t 1,800.00
47603 . 3,600.00
**47631 $45,000.00**
47659 . 3,600.00
47696 t 1,800.00
47796 t 1,800.00
47848 . 3,600.00
47896 t 1,800.00
47898 . 3,600.00
47977 . 3,600.00
47996 t 1,800.00
**48 MIL**
48096 t 3,000.00
48196 t 1,800.00
**48254 $45,000.00**
48256 . 3,600.00
**48264 $14,400.00**
48296 t 1,800.00
48304 . 3,600.00
**48358 $36,000.00**
48396 t 1,800.00
48444 . 3,600.00
48452 . 3,600.00
48496 t 1,800.00
48539 . 3,600.00
48544 . 7,200.00
48570 . 3,600.00
48580 . 3,600.00
48596 t 1,800.00
48604 . 3,600.00
48656 . 3,600.00
48684 . 3,600.00
48696 t 1,800.00
48762 . 7,200.00
48796 t 1,800.00
48864 . 3,600.00
48896 t 1,800.00
48996 t 1,800.00
**49 MIL**
49096 t 3,000.00
49157 . 3,600.00
49165 . 3,600.00
49196 t 1,800.00
49291 . 3,600.00
49296 t 1,800.00
49323 . 3,600.00
49393 . 3,600.00
49396 t 1,800.00
49460 . 3,600.00
49496 t 1,800.00
**49539 137 MIL QUINIENTOS PESOS**
49579 . 3,600.00
49596 t 1,800.00
49605 . 3,600.00
49624 . 5,040.00
**49652 $21,600.00**
**49658 $14,400.00**
49672 . 3,600.00
49696 t 1,800.00
49779 . 3,600.00
49796 t 1,800.00
49896 t 1,800.00
49978 . 5,760.00
49996 t 1,800.00
**50 MIL**
50004 . 5,760.00
50034 . 3,600.00
50096 t 3,000.00
50176 . 3,600.00
50194 . 5,040.00
50196 t 1,800.00
50237 . 5,040.00
50244 . 5,760.00
50254 . 3,600.00
50296 . 5,040.00
50296 t 1,800.00
50396 t 1,800.00
50435 . 3,600.00
50496 t 1,800.00
50596 t 1,800.00
50650 . 3,600.00
50696 t 1,800.00
50731 . 3,600.00
50767 . 3,600.00
50796 t 1,800.00
50831 . 3,600.00
50896 t 1,800.00
50996 t 1,800.00
**51 MIL**
51096 t 3,000.00
51177 . 5,760.00
51196 t 1,800.00
51246 . 3,600.00
51296 t 1,800.00
**51316 $45,000.00**
51372 . 3,600.00
51396 t 1,800.00
51464 . 3,600.00
51496 t 1,800.00
51596 t 1,800.00
51662 . 3,600.00
51696 t 1,800.00
**51707 72 MIL PESOS**
**51746 $21,600.00**
51796 t 1,800.00
51896 t 1,800.00
51989 . 3,600.00
51996 t 1,800.00
**52 MIL**
52096 t 3,000.00
52110 . 3,600.00
52196 t 1,800.00
**52219 $14,400.00**
52228 . 7,200.00
52296 t 1,800.00
**52388 $14,400.00**
52396 t 1,800.00
52468 . 3,600.00
52496 t 1,800.00
52596 t 1,800.00
52655 . 3,600.00
52679 . 3,600.00
52696 t 1,800.00
52796 t 1,800.00
**52822 $21,600.00**
52838 . 3,600.00
52896 t 1,800.00
52906 . 3,600.00
52989 . 3,600.00
52992 . 5,040.00
52996 t 1,800.00
**52997 $14,400.00**
**53 MIL**
**53096 $60,000.00**
Por terminación a las 4 últimas cifras del Primer Premio.
53196 t 1,800.00
53296 t 1,800.00
53396 t 1,800.00
53496 t 1,800.00
**53501 $14,400.00**
53554 . 3,600.00
53596 t 1,800.00
53696 t 1,800.00
53796 t 1,800.00
53852 . 3,600.00
53896 t 1,800.00
53984 . 3,600.00
53996 t 1,800.00
**54 MIL**
54096 t 3,000.00
54196 t 1,800.00
54296 t 1,800.00
**54318 $14,400.00**
54396 t 1,800.00
54496 t 1,800.00
**54549 $14,400.00**
**54559 $21,600.00**
54596 t 1,800.00
54688 . 3,600.00
54696 t 1,800.00
54796 t 1,800.00
54820 . 3,600.00
54856 . 3,600.00
54896 t 1,800.00
54996 t 1,800.00
**55 MIL**
55044 . 3,600.00
55073 . 3,600.00
55096 t 3,000.00
**55105 $30,000.00**
Por terminación a las 4 últimas cifras del Segundo Premio.
55185 . 3,600.00
55191 . 3,600.00
55196 t 1,800.00
55255 . 3,600.00
55296 t 1,800.00
55297 . 3,600.00
55373 . 3,600.00
55396 . 3,600.00
55396 t 1,800.00
55496 t 1,800.00
55509 . 3,600.00
55596 t 1,800.00
**55665 $36,000.00**
55696 t 1,800.00
55745 . 3,600.00
55777 . 3,600.00
55796 t 1,800.00
55871 . 3,600.00
55896 t 1,800.00
55918 . 3,600.00
55977 . 3,600.00
55996 t 1,800.00
**56 MIL**
56096 t 3,000.00
56196 t 1,800.00
56211 . 3,600.00
56285 . 3,600.00
56286 . 5,040.00
56296 t 1,800.00
56396 t 1,800.00
56496 t 1,800.00
56530 . 3,600.00
56541 . 3,600.00
56596 t 1,800.00
56696 t 1,800.00
56796 t 1,800.00
56896 t 1,800.00
56923 . 3,600.00
56996 t 1,800.00
**57 MIL**
57096 t 3,000.00
57196 t 1,800.00
**57202 $21,600.00**
57296 t 1,800.00
57354 . 3,600.00
57396 t 1,800.00
57496 t 1,800.00
57596 t 1,800.00
57597 . 3,600.00
**57666 137 MIL QUINIENTOS PESOS**
57696 t 1,800.00
57773 . 3,600.00
57796 t 1,800.00
57896 t 1,800.00
57985 . 3,600.00
57996 t 1,800.00
**58 MIL**
58096 t 3,000.00
58120 . 3,600.00
58177 . 3,600.00
58188 . 3,600.00
58196 t 1,800.00
**58250 $36,000.00**
58296 t 1,800.00
58396 t 1,800.00
58496 t 1,800.00
58596 t 1,800.00
58622 . 3,600.00
**58678 $21,600.00**
58696 t 1,800.00
58796 t 1,800.00
58813 . 5,040.00
58896 t 1,800.00
58898 . 3,600.00
58923 . 3,600.00
58996 t 1,800.00
**59 MIL**
59087 . 3,600.00
59096 t 3,000.00
59175 . 3,600.00
59196 t 1,800.00
**59248 $36,000.00**
59296 t 1,800.00
59396 t 1,800.00
59397 . 3,600.00
**59477 $36,000.00**
59496 t 1,800.00
59596 t 1,800.00
59599 . 3,600.00
59606 . 3,600.00
59646 . 3,600.00
59682 . 5,760.00
59696 t 1,800.00
59796 t 1,800.00
59812 . 3,600.00
59874 . 3,600.00
59896 t 1,800.00
59996 t 1,800.00

LA LETRA "C" INDICA APROXIMACIONES A LA CENTENA. / LA LETRA "T" INDICA TERMINACIONES. / **LOS BILLETES DE ESTE SORTEO PRESCRIBEN A LOS 60 DIAS NATURALES.**

PARA CONSULTA DE PREMIOS POR VIA TELEFONICA EN LA CIUDAD DE MEXICO Y DE PROVINCIA, MARQUE EL TELEFONO: 55477-00100 OPCION 1 U OPCION 3 DEL MENU O INGRESE A NUESTRA PAGINA: www.lotenal.gob.mx

PARA LOCALIZAR EL NUMERO DE SU SUERTE O INFORMACION GENERAL DE LA LOTERIA NACIONAL, MARQUE EL TELEFONO: 55514-07000 O ACUDIR A: PLAZA DE LA REFORMA No. 1, C. P. 06037 CIUDAD DE MEXICO.

AL EFECTUARSE EL PAGO DE LOS BILLETES PREMIADOS SE RETENDRAN LOS IMPUESTOS DE ACUERDO A LAS LEYES VIGENTES DE LA MATERIA. / LOS REINTEGROS NO CAUSAN IMPUESTO.

**6** — 5,400 REINTEGROS A LOS BILLETES TERMINADOS EN 6 CON MONTO DE $800.00 PARA 20 VIGESIMOS, EN VIRTUD DE QUE ESTA TERMINACION CORRESPONDE AL PREMIO PRINCIPAL, EXCLUYENDO LAS TERMINACIONES EN 3096, 096 Y 96 ANOTADAS EN EL CUERPO DE LA LISTA.

**5** — 5,994 REINTEGROS A LOS BILLETES TERMINADOS EN 5 CON MONTO DE $800.00 PARA 20 VIGESIMOS, EN VIRTUD DE QUE ESTA TERMINACION CORRESPONDE AL SEGUNDO PREMIO, EXCLUYENDO LAS 4 ULTIMAS CIFRAS EN 5105 ANOTADAS EN EL CUERPO DE LA LISTA.

SUPERIOR 2764

¡Premio Mayor! SORTEO SUPERIOR 2764
Felicidades a los Ganadores
www.lotenal.gob.mx
Participa en nuestro siguiente sorteo
¡AYUDA Y GANA! ZODIACO ESPECIAL 1615
Si juegas, gana México.
PARTICIPA EN LOS SIGUIENTES SORTEOS PARA LA ASISTENCIA PÚBLICA
MARTES SORTEO MAYOR 21 PREMIO MAYOR MILLONES de pesos en 3 series
VIERNES SORTEO SUPERIOR 17 PREMIO MAYOR MILLONES de pesos en 2 series
DOMINGO SORTEO ZODIACO 7 PREMIO MAYOR MILLONES de pesos en 1 serie
LOTERÍA NACIONAL

DIRECTORA GENERAL: LIC. MARGARITA GONZALEZ SARAVIA CALDERON. / REPRESENTANTE DE LA SECRETARIA DE GOBERNACION: LIC. FELIX DIAZ DE JESUS.

**SORTEO SUPERIOR 2764 CELEBRADO A LAS 20:00 HRS. EL VIERNES 26 DE MAYO DE 2023, EN LA CIUDAD DE MEXICO.**

## Sorteos y concurso celebrados el viernes 26 de mayo de 2023

### Melate Revancha Revanchita

Bolsa acumulada próximo sorteo
**169.7 MILLONES**

Sorteos Melate Revancha Revanchita No. 3748

Melate: 6 44 48 49 51 53 31 (NATURAL NATURAL NATURAL NATURAL NATURAL NATURAL ADICIONAL)

| LUGAR | ACIERTOS | GANADORES | PREMIO INDIVIDUAL |
|---|---|---|---|
| 1º | 6 Número naturales | ------ | ------ |
| 2º | 5 Número naturales y el adicional | -------- | -------- |
| 3º | 5 Número naturales | 6 | $75,384.56 |
| 4º | 4 Número naturales y el adicional | 9 | $5,798.81 |
| 5º | 4 Número naturales | 209 | $1,581.49 |
| 6º | 3 Número naturales y el adicional | 327 | $161.29 |
| 7º | 3 Número naturales | 5,173 | $43.01 |
| 8º | 2 Número naturales y el adicional | 3,862 | $32.26 |
| 9º | 2 Número naturales | 50,732 | $26.88 |
| TOTALES | | 60,318 | $2'598,524.90 |

BOLSA GARANTIZADA PRÓXIMO SORTEO **75.1 MILLONES**

Revancha: 6 9 12 18 23 30 (NATURAL NATURAL NATURAL NATURAL NATURAL NATURAL)

| LUGAR | ACIERTOS | GANADORES | PREMIO INDIVIDUAL |
|---|---|---|---|
| 1º | 6 Número naturales | ------ | ------ |
| 2º | 5 Número naturales | 19 | $15,579.51 |
| 3º | 4 Número naturales | 919 | $299.09 |
| 4º | 3 Número naturales | 10,945 | $26.88 |
| 5º | 2 Número naturales | 71,812 | $10.75 |
| TOTALES | | 83,695 | $1'637,055.00 |

BOLSA GARANTIZADA PRÓXIMO SORTEO **33.5 MILLONES**

Revanchita: 17 22 24 27 28 55 (NATURAL NATURAL NATURAL NATURAL NATURAL NATURAL)

| LUGAR | ACIERTOS | GANADORES | PREMIO INDIVIDUAL |
|---|---|---|---|
| 1º | 6 Número naturales | ------ | ------ |
| TOTALES | | | |

BOLSA GARANTIZADA PRÓXIMO SORTEO **61.1 MILLONES**

### Tris Multiplicador

*El nuevo adicional de tu sorteo favorito*

| | Números | Ganadores | Total a repartir | Multiplicador |
|---|---|---|---|---|
| Mediodía — SORTEO NO. 30598 | 2 0 3 6 8 | 11,566 | $706,051.80 | NO |
| De las tres — SORTEO NO. 30599 | 5 8 6 8 0 | 6,592 | $492,708.73 | NO |
| Extra — SORTEO NO. 30600 | 1 8 5 3 2 | 7,899 | $441,421.89 | NO |
| De las siete — SORTEO NO. 30601 | 5 9 9 7 0 | 7,416 | $349,601.06 | NO |
| Clásico — SORTEO NO. 30602 | 0 2 1 0 0 | 26,023 | $5'453,080.02 | SÍ |

Sigue la transmisión en vivo de los sorteos a través de nuestro sitio **www.loterianacional.gob.mx** y en nuestras **redes sociales oficiales**: loterianacional.electronicos, @LN_electronicos y Lotería Nacional Sorteos Electrónicos. Para mayor información, consulte el reverso de su boleto o volante. Si hubiera alguna diferencia entre los resultados publicados y los oficiales estos últimos prevalecerán. Si desea tener una agencia de Lotería Nacional comuníquese al 5554820000 ext. 5400, 5402 y 5491 o contáctenos por correo electrónico en agencias@loterianacional.gob.mx. Solicitudes de información y atención al público a las extensiones de 5434 a la 5443.

### Chispazo de las tres

SORTEO NO. 9837 — $10 PESOS

14 19 21 25 26

| LUGAR | ACIERTOS | GANADORES | PREMIO INDIVIDUAL |
|---|---|---|---|
| 1º | 5 Número naturales | -- | ---- |
| 2º | 4 Número naturales | 113 | $2,641.91 |
| 3º | 3 Número naturales | 2,826 | $56.40 |
| 4º | 2 Número naturales | 21,645 | $10.00 |
| TOTALES | | 24,584 | $674,372.23 |

### Chispazo Clásico

SORTEO NO. 9838

8 14 18 27 28

| LUGAR | ACIERTOS | GANADORES | PREMIO INDIVIDUAL |
|---|---|---|---|
| 1º | 5 Número naturales | 2 | $131,735.50 |
| 2º | 4 Número naturales | 316 | $786.30 |
| 3º | 3 Número naturales | 5,995 | $45.59 |
| 4º | 2 Número naturales | 38,777 | $10.00 |
| TOTALES | | 45,090 | $1'173,023.85 |

### Progol 1/2 Semana

Resultados del concurso No. 640 — $15 PESOS

| ACIERTOS | GANADORES | PREMIO POR QUINIELA SENCILLA |
|---|---|---|
| 9 | 10 | $216,050.25 |

TOTAL DE PREMIOS $2'160,502.50

| | LOCAL | EMPATE | VISITA | |
|---|---|---|---|---|
| 1 | TIGRES | ■ | GUADALAJARA | 1 |
| 2 | ■ MALLORCA | | VALENCIA | 2 |
| 3 | ■ OSASUNA | | ATH. BILBAO | 3 |
| 4 | BRIGHTON | ■ | MAN. CITY | 4 |
| 5 | ■ MAN. UNITED | | CHELSEA | 5 |
| 6 | FIORENTINA | | INTER MILAN | ■ 6 |
| 7 | CERRO PORTE | | PALMEIRAS | ■ 7 |
| 8 | ■ DEP PEREIRA | | BOCA JRS | 8 |
| 9 | ARGS JRS | ■ | CORINTHIANS | 9 |

E L L E L V V L E
1 2 3 4 5 6 7 8 9

GOBIERNO DE MÉXICO | LOTERÍA NACIONAL

loterinacional.gob.mx

## ENCUENTRA LAS 7 DIFERENCIAS

## HORÓSCOPOS

**ARIES** — Este fin de semana, que hoy comienza, no será demasiado agradable para ti porque el severo planeta Saturno reinará sobre el cielo dificultando o a veces imposibilitando los momentos de ocio y esparcimiento, en su lugar surgirán imprevistos tanto en el ámbito familiar como laboral, que te obligarán a desviar la atención.

**TAURO** — Saturno, un planeta de influencia adversa, reinará estos días sobre nuestros destinos, y en tu caso debes tener cuidado con los desencuentros o discusiones en el ámbito familiar, o en algunos casos quizás en el laboral. Tensiones que comenzarán por un asunto de poca importancia, pero que luego podrían ir incrementándose.

**GÉMINIS** — La influencia algo adversa de los planetas aumentará un poco tu tendencia a la inestabilidad, e incluso a veces también hará que te sientas algo más indeciso o más confuso. Esto no significa que el día vaya a ser malo, pero tampoco acabarás de estar del todo bien. Sin embargo, es favorable para viajar o salir de tu entorno.

**CÁNCER** — El adverso planeta Saturno reinará sobre nuestros destinos en estos últimos días del mes y debido a tu tendencia emocional es probable que en algunos momentos te dejes llevar por la melancolía, o algún otro tipo de emociones o pensamientos de tipo negativo, incluso aunque no exista ninguna razón objetiva para que suceda.

**LEO** — Inquietudes o preocupaciones familiares que además estarán incrementadas por una influencia adversa del planeta Saturno sobre el cielo, que va a durar estos últimos días del mes. Procura ser tolerante y no te metas en discusiones o conflictos con los seres queridos, porque podrían alcanzar mayor dimensión de la que deseas.

**VIRGO** — No te dejes llevar por el lado más oscuro de tu personalidad. Algún conflicto familiar o una mala noticia podría desencadenar una crisis o adquirir una dimensión mayor de la que debería. En realidad solo será un revés de carácter pasajero y no deberías darle más importancia de la que tiene. Este será un fin de semana algo difícil.

**LIBRA** — Generalmente, cuando llega un fin de semana uno tiende a hacer aquello que desea o tenía planificado, pero en esta ocasión esto no te va a ser posible, o al menos no te va a ser tan fácil. Toda una serie de imprevistos y problemas familiares, o quizás también relacionados con el trabajo, te van a obligar a que les prestes atención.

**ESCORPIO** — Este fin de semana el severo planeta Saturno reinará sobre nuestros destinos y en líneas generales las cosas no serán fáciles. Te convendría esforzarte por ser cauteloso o prudente, porque si hoy o mañana tomas alguna importante iniciativa, y tienes pensado hacerlo, es muy probable que no te salga bien o te cause gran esfuerzo.

**SAGITARIO** — Debido a la influencia dominante del severo planeta Saturno este va a ser un fin de semana algo difícil, en el que será difícil que las cosas salgan como a ti te gustaría. Sin embargo, eres una persona muy positiva y vas a saber contrarrestarlo muy bien buscando el lado bueno de todas las cosas que vayan surgiendo por el camino.

**CAPRICORNIO** — Este será un fin de semana algo menos agradable o placentero que la mayoría debido a la posición dominante que va a tener Saturno, precisamente el regente de tu signo, y quizás por eso las cosas se presentan algo más favorables para ti. También te tendrás que ocupar de trabajos o sacrificios no previstos, pero te sentirás mejor.

**ACUARIO** — Deja que las cosas fluyan y no le lances retos al destino que sin duda los vas a perder. Este fin de semana no va a ser fácil por el influjo dominante que va a tener Saturno, precisamente por eso te irá mejor si te adaptas a las circunstancias que si tratas de luchar contra ellas para que todo sea como tú quieres. No lo podrás conseguir.

**PICIS** — Prepárate para un fin de semana en el que te espera una larga lista de tareas y actividades orientadas a socorrer o ayudar a tus seres más queridos: pareja, padres, hijos, etc. En estos días Saturno reinará sobre el cielo y va a ser algo más difícil poder vivir aquellas cosas que más te apetecen. Pero solo es algo que va a durar unos días.

Meridiano Puerto Vallarta - Bahía de Banderas $10

SEGURIDAD PÚBLICA

Sábado 27 de mayo de 2023

FUE DETENIDA POR QUE PRESUNTAMENTE...

# ¡ACUCHILLÓ A SU ESPOSO!

***En Diciembre del 2019 en Ixtapa "El Brandon" fue lesionado con un cuchillo**

***Le salió orden de aprehensión a la mujer por intento de homicidio**