Meridiano Puerto Vallarta - Bahía de Banderas $10

SEGURIDAD PÚBLICA

Sábado 24 de junio de 2023

PACIENTE SE ALTERÓ Y SE ARMÓ CON VIDRIOS CAUSANDO...

¡PÁNICO EN EL REGIONAL!

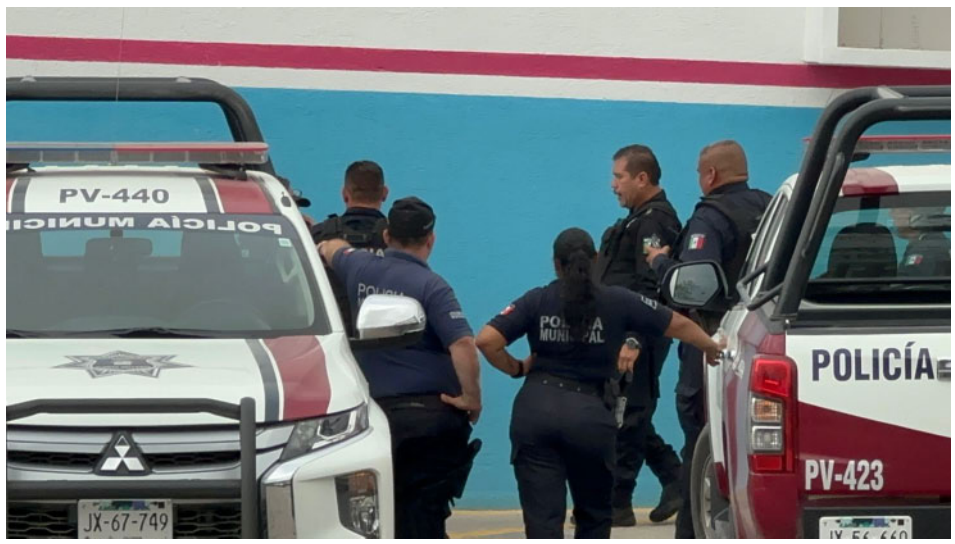

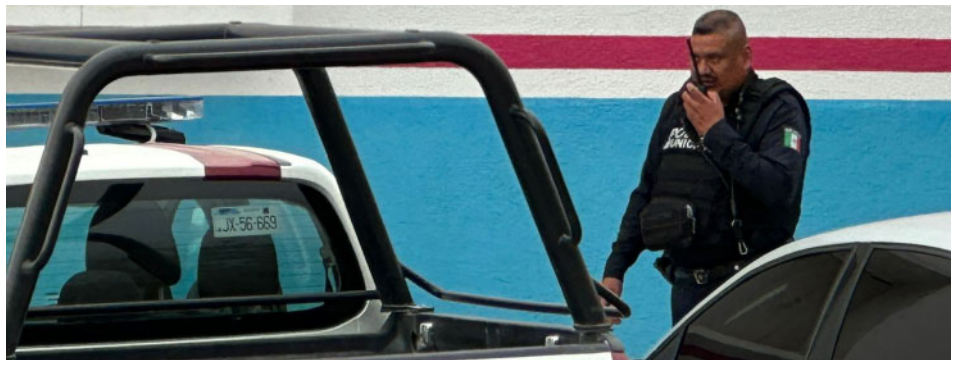

*Hablaron con él y al soltar los vidrios, le pusieron un tranquilizante *Personal médico intervino y todo parece indicar que actuó de esa manera por los golpes que sufrió en el accidente

PACIENTE SE ALTERÓ Y SE ARMÓ CON VIDRIOS CAUSANDO...

¡PÁNICO EN EL REGIONAL!

*Hablaron con él y al soltar los vidrios, le pusieron un tranquilizante *Personal médico intervino y todo parece indicar que actuó de esa manera por los golpes que sufrió en el accidente

Por Adrián De los Santos
MERIDIANO/Puerto Vallarta

Elementos de la Policía Municipal lograron tranquilizar y someter a joven que fue internado en el Hospital Regional y que se alteró bastante, causando daños pero además, que se armó con un par de vidrios con los cuales amenazaba con hacerse daño o hacer daño a quien se le acercara.

Los elementos de la Policía Municipal dialogaron con el hombre que se estaba desangrando, ya que al momento de que quebró la ventana se causó una lesión en uno de sus brazos, por lo que al ser tranquilizado

REFACCIONARIA GARCIA
ESPECIALISTAS EN SUSPENSIONES Y FRENOS
SUSPENSIÓN Y DIRECCIÓN
LA MARCA QUE SU VEHÍCULO EXIGE
DISTRIBUIDOR AUTORIZADO
SE REPARAN MANGUERAS HIDRÁULICAS
QUE NO TE ENGAÑEN!!!
Ven y compara precios...
WAGNER Brake Products
LTH
RECTIFICADO DE DISCOS Y TAMBORES
CONTAMOS CON LAVADO DE INYECTORES
Mobil
LUK
SERVICIO A DOMICILIO GRATIS
TEL. 322 224 8636
322 177 2738
"SI NO LO TENEMOS LO CONSEGUIMOS"
RefaccionariaGarcía
Calle Avenida No. 273, Pitillal
VISA

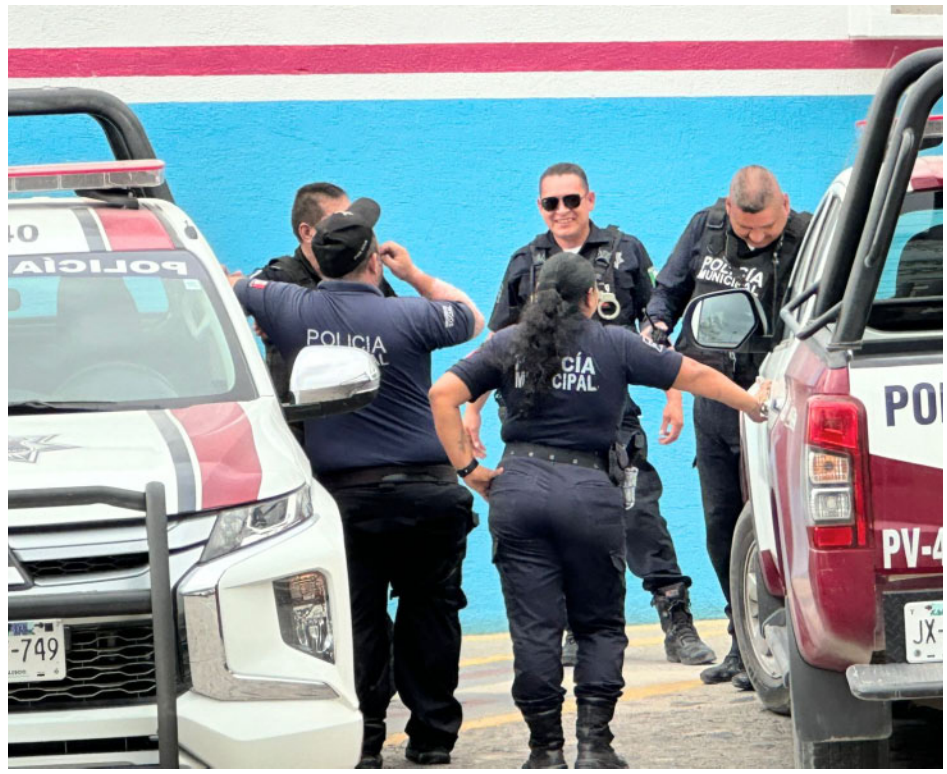

EXTRACCIÓN $ 600.00
EXT. MUELA DEL JUICIO DESDE $ 800.00
LIMPIEZA $ 600.00
PORCELANA $ 2,000.00
RESINA $ 600.00
CORONITA $ 1,500.00
PLACA DENTAL $ 4,800.00
¿Te falta uno o varios dientes y no aceptarías que se te rebajen tus dientes, para colocarte puente fijo?
El tratamiento indicado es un implante dental.
Estrena tus dientes de 1 a 3 días
GARANTIZADO
NUEVA DENTAL MEXICO
EMILIANO ZAPATA #183-A, COL. CENTRO, EL PITILLAL (FRENTE A LA PLAZA)
HORARIO: 9:00 am - 5:00 pm
322-293-55-44
322-171-6072

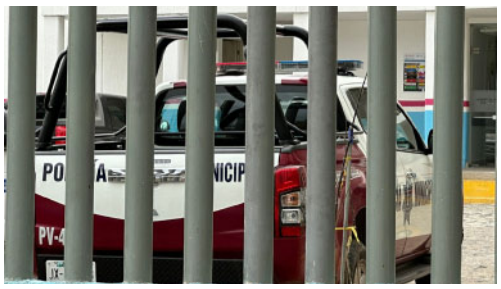

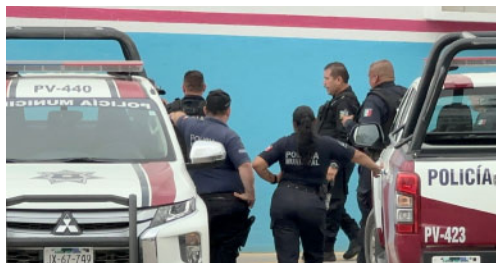

inmediatamente el personal médico procedió a realizar lo correspondiente.

Al principio se dijo que la persona estaba enferma y que eso lo había alterado, al no haber consumido su medicamento, pero luego se aclaró que la persona había sufrido un accidente en el municipio de Cabo Corrientes, por la zona de El Tuito, resultando con lesiones tanto en el cuerpo como en la cabeza.

La persona de algunos 28 años, fue llevada primero al Centro de Salud y enseguida trasladado al Hospital Regional por personal de Protección Civil de Cabo Corrientes, sin embargo, a causa de los golpes que sufrió en la cabeza, estaba combativo.

Al momento de estarlo preparando los médicos para ser intervenido quirúrgicamente, ya que presenta lesiones que requieren de operación, el hombre se alteró bastante y comenzó a quitarse las vendas, catéter y además se levantó de la camilla para quebrar un cristal en la sala donde estaba siendo preparado para ser metido al quirófano.

Se dio a conocer que el muchacho se puso bastante agresivo, armándose con los dos pedazos de vidrio, con los cuales amenazaba con causarse daño o lesionar a quien se le acercara por lo que el personal médico solicitó el apoyo al personal de seguridad privada, quienes a su vez pidieron el apoyo con el personal de Seguridad Pública Municipal, quienes llegaron al lugar bajo el mando del comandante Lozano, el comandante Zamora y el comandante Mayren.

Los agentes comenzaron a hablar con la persona y de este modo fueron acercándosele poco a poco hasta que lograron someterlo, comenzaron a dialogar con él, le dieron las curaciones y entonces dieron la intervención al personal médico, quien le suministró un tranquilizante y entonces la persona se quedó tranquila.

En el lugar se encontraba su hermano, quien también apoyó para que el joven se calmara y permitiera que el personal médico lo atendiera, de este modo la alerta se desactivó y aunque al lugar llegó el personal de la patrulla Rosa, ya no fue necesario su intervención, únicamente se entrevistaron con los familiares a quien le recabaron datos y entonces dieron las recomendaciones a seguir.

Los elementos de Seguridad Privada estarían pendientes, por cualquier situación que pudiera presentarse posteriormente en el Hospital Regional.

LO AGARRÓ LA GUARDIA NACIONAL...

¡SENTENCIAN A DETENIDO CON COSTALES DE “MOTA”!

*La Guardia Nacional lo detuvo con varios costales con el enervante que eran para su venta *Se dijo que el vehículo que manejaba, tenía reporte de robo

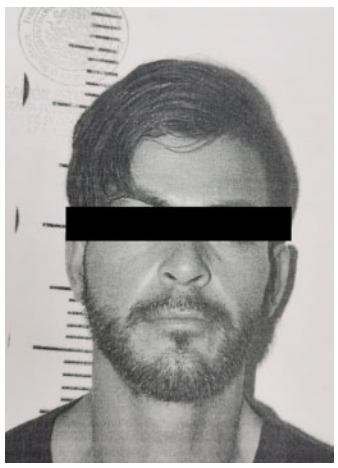

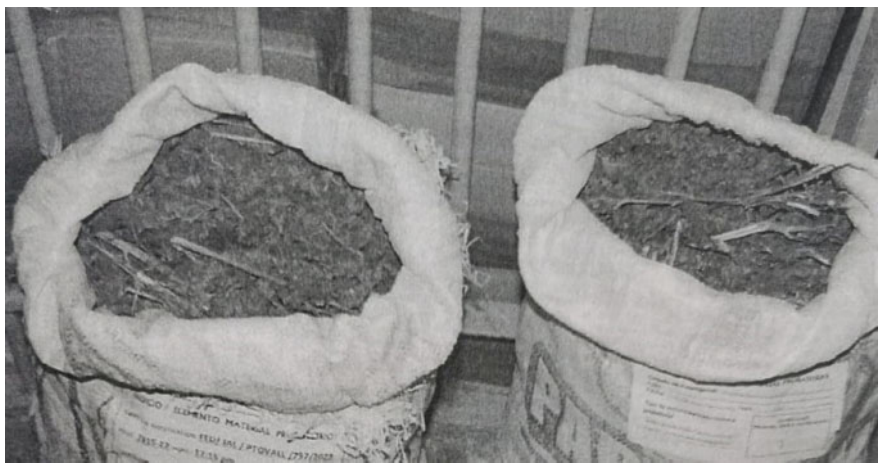

Por Adrián De los Santos
MERIDIANO/Puerto Vallarta

El agente del Ministerio Público de la Fiscalía General de la República en Jalisco dictó una sentencia condenatoria contra Cristian “S” en un procedimiento abreviado, por su responsabilidad en el delito contra la salud en su modalidad de posesión de marihuana con multas de comercio.

Según la carpeta de investigación, elementos de la Guardia Nacional detuvieron a Cristian “S” durante un recorrido de vigilancia en el camino Ixtapa Pitillal, de la colonia Villa de San Nicolás, en el municipio de Puerto Vallarta.

Durante la detención, se le incautaron dos costales de yute que contenían ocho kilos 185 gramos de cannabis sativa (marihuana). Además, el vehículo en el que se tenía informe de robo.

Posteriormente, Cristian “S” fue puesto a disposición del Fiscal Federal de la FGR en Jalisco, quien analizó el caso y decidió canalizarlo al Juez del Sistema Penal Acusatorio con sede en la entidad.

El juez, tras evaluar la evidencia presentada, dictó una sentencia condenatoria por el delito mencionado.

Como resultado de esta sentencia, Cristian “S” deberá cumplir una pena de cuatro años y ocho meses de prisión, además de pagar una multa de ocho mil 82 pesos con 48 centavos.

Actualmente, se encuentra cumpliendo su condena en el complejo penitenciario de Puente Grande, ubicado en Jalisco.

Este caso es un ejemplo de los esfuerzos realizados por las autoridades para combatir el tráfico y la posesión de drogas en la región.

La Fiscalía General de la República continúa trabajando en conjunto con las fuerzas de seguridad para mantener el orden y la legalidad en el estado de Jalisco.

EN LA PARADA DE CAMIONES DE SORIANA...

¡ASALTAN A MUJER!

*Muy sin pena se fue caminando hacia El Pitillal *El robo fue a plena luz del día y la mujer fue llevada al Centro de Salud de El Pitillal

Por Adrián De los Santos
MERIDIANO/Puerto Vallarta

Abusivo delincuente le robó su dinero a una mujer, en la parada de camiones de Soriana Pitillal, para luego darse a la fuga hacia la delegación de El Pitillal.

Agentes de la Policía Municipal fueron enterados de estos hechos, pero decían primero que el robo había sido en el parque lineal, luego entró el reporte al número de emergencia, donde informaba que el atraco había ocurrido en la parada de camiones de Soriana.

Los agentes de la Policía Municipal fueron enterados de estos hechos e implementaron el operativo de búsqueda por los alrededores, pero no fue posible su localización.

Los hechos fueron reportados a la Policía Municipal cerca del medio día, cuando informaban que un sujeto estaba asaltando a una mujer cerca del Parque Lineal.

Los agentes fueron enterados, que la mujer estaba esperando el camión, cuando un sujeto delgado alto y bien vestido, se le acercó y le quitó su bolso en donde traía su dinero en efectivo y aunque se dijo que no era mucho, al final se trató de un robo.

El delincuente se fue sin pena alguna hacia la delegación de El Pitillal, generándose la movilización de varias unidades, en tanto que una patrulla llevaba a la mujer al Centro de Salud, ya que se sintió mal por el susto que se llevó. Los agentes continuaron con la búsqueda del ladrón, pero no fue posible dar con su paradero.

TURISTA ANDABA SNORKELEANDO Y...

¡SE AHOGABA EN LOS ARCOS!

***Se trata de una mujer que fue sacada semi inconsciente del mar *A bordo de una panga la llevaron en breve al muelle de Los Muertos y de ahí al Hospital Regional**

Por Adrián De los Santos
MERIDIANO/Puerto Vallarta

Elementos de Protección Civil y Bomberos así como paramédicos de Cruz Roja, auxiliaron a una mujer de 68 años de edad que fue sacada del mar semi inconsciente, cuando practicaba deporte acuático, siendo trasladada de urgencia al hospital Regional.

El personal guardavidas informó, que recibieron el reporte en el sentido de que llevaban a una persona inconsciente de los arcos de Mismaloya hacia el muelle de la playa de Los Muertos, por lo que requerían en breve la presencia de una ambulancia, arribando el personal paramédico de una empresa privada, así como el personal guardavidas.

Se dijo que se trataba de una mujer que iba lesionada por inmersión, es decir, se estaba ahogando y había sido sacada del agua inconsciente.

El personal paramédico acudió al muelle en donde ya estaban listos con todo lo necesario, auxiliando a una mujer identificada como Leticia, de 62 años de edad, misma que fue abordada inmediatamente en la ambulancia y trasladada al hospital Regional, acompañada en todo momento por su hija.

La mujer y sus familiares se encontraban disfrutando del mar a la altura de Los Arcos de Mismaloya, cuando comenzó a vomitar, situación por la cual rápidamente la sacaron del agua, la abordaron en una embarcación y la trasladaron de urgencia hacia el muelle de la playa Los Muertos y en el trayecto iban llamando a los números de emergencia para informar lo sucedido y pedir apoyo.

El personal paramédico informó que la persona iba consciente al momento de que era abordada por la ambulancia, siendo trasladada al hospital Regional para su valoración médica, quedando todo asentado en un informe de hechos por cualquier situación que pudiera presentarse posteriormente.

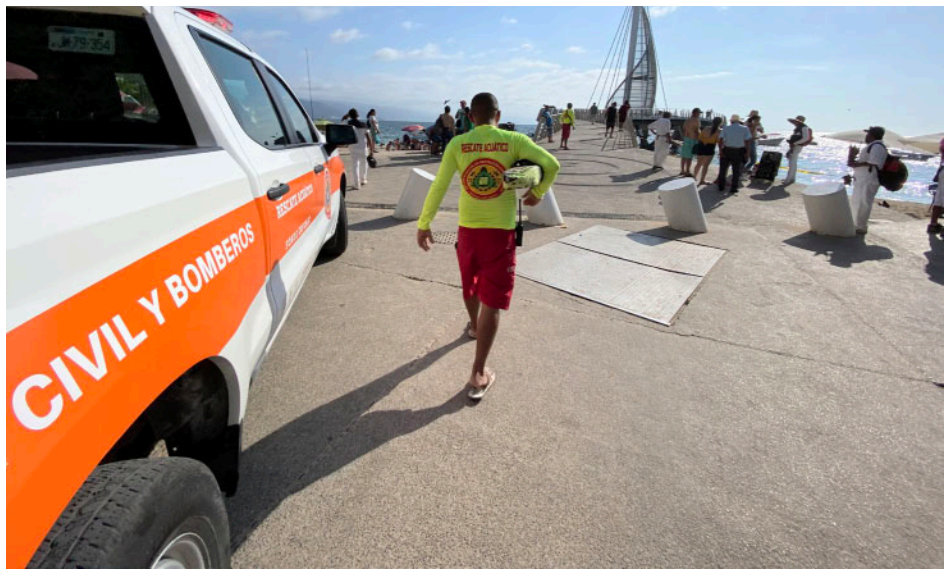

VELOZ CAMIONETA CHOCÓ Y...

¡TUMBÓ POSTES EN MISMALOYA!

*Alertaron a las autoridades y a los Bomberos, al informarles que había lesionados
*Paramédicos los revisó y descartó heridos de gravedad

Por Adrián De los Santos
MERIDIANO/Puerto Vallarta

Fuerte accidente vehicular se registró la tarde de este viernes en el poblado de Mismaloya frente al Zoológico, en donde una camioneta que se quedó sin control, se estampó contra dos postes de la empresa Telmex.

Paramédicos de Protección Civil y Bomberos llegaron al lugar de los hechos a petición de los elementos de la Policía Municipal, mismos que atendieron a las personas que viajaban en el vehículo, siendo una Dodge, Nitro, en color negra, con placas del

estado de Jalisco, la cual estaba estampada contra un poste de la empresa Telmex.

De acuerdo a lo informado al respecto, las autoridades municipales recibieron el reporte acerca de fuerte accidente que se registró sobre la calle principal de Mismaloya, rumbo al Edén.

Al lugar llegaron los elementos de Seguridad Pública Municipal, quienes se dieron cuenta que momentos antes, una camioneta Nitro que circulaba aparentemente en exceso de velocidad, chocó contra un poste de Telmex, se quedó sin control y posteriormente se estampó contra otro más en donde quedó varada.

El personal paramédico procedió a brindarle los primeros auxilios a las personas que viajaban en el vehículo, pero descartó lesiones de gravedad, mientras tanto las autoridades municipales tomaban nota de los hechos, informando que serían los oficiales de vialidad quienes enterarían de lo sucedido al agente del Ministerio Público, por los daños ocasionados a la empresa Telmex.

SORTEO SUPERIOR No. 2768

Con premio principal de $17,000,000.00

EN DOS SERIES DE $8,500,000.00 CADA UNA

LISTA OFICIAL DE PREMIOS, APROXIMACIONES, CENTENAS Y TERMINACIONES.

Síguenos en nuestras redes sociales

LOTERÍA NACIONAL

CONSTANDO ESTE SORTEO DE 2 SERIES, EL POSEEDOR DEL BILLETE COMPLETO, (2 SERIES), OBTIENE 2 VECES EL IMPORTE DE CUALESQUIERA DE LOS PREMIOS QUE APARECEN EN EL PRESENTE REPARTO.

NUMEROS - PREMIOS

CENTENAS
00057 . 3,600.00
00081 . 3,600.00
00083 t 1,800.00
00106 . 5,040.00
00183 t 1,800.00
00185 . 3,600.00
00283 t 1,800.00
00333 . 3,600.00
00383 t 1,800.00
00451 . 5,040.00
00454 . 3,600.00
00483 t 1,800.00
00504 . 3,600.00
00583 t 1,800.00
00607 . 3,600.00
00683 t 3,000.00
00685 . 3,600.00
00732 . 3,600.00
00783 t 1,800.00
00883 t 1,800.00
00983 t 1,800.00

1 MIL
01016 . 7,200.00
01019 . 3,600.00
01083 t 1,800.00
01137 . 3,600.00
01183 t 1,800.00
01239 . 7,200.00
01254 . 3,600.00
01263 . 5,760.00
01283 t 1,800.00
01315 . 3,600.00
01353 . 3,600.00
01383 t 1,800.00
01405 . 3,600.00
01471 . 3,600.00
01477 . 3,600.00
01483 t 1,800.00
01583 t 1,800.00
01592 . 3,600.00
01683 t 3,000.00
01783 t 1,800.00
01883 t 1,800.00
01983 t 1,800.00
01998
72
MIL PESOS

2 MIL
02057
$21,600.00
02083 t 1,800.00
02095
$14,400.00
02134 . 3,600.00
02150 . 3,600.00
02183 t 1,800.00
02217 . 3,600.00
02283 t 1,800.00
02290 . 3,600.00
02383 t 1,800.00
02459 . 3,600.00
02461 . 3,600.00
02483 t 1,800.00
02571 . 3,600.00
02583 t 1,800.00
02595
$14,400.00
02683 t 3,000.00
02703
$14,400.00
02771 . 3,600.00
02783 t 1,800.00
02871 . 3,600.00
02883 t 1,800.00
02983 t 1,800.00

3 MIL
03083 t 1,800.00
03146 . 7,200.00
03163 . 7,200.00
03183 t 1,800.00
03262 . 3,600.00
03283 t 1,800.00
03288 . 3,600.00
03314 . 3,600.00
03325 . 3,600.00
03329 . 3,600.00
03344 . 3,600.00
03383 t 1,800.00
03404 . 3,600.00
03446 . 3,600.00
03478 . 3,600.00
03483 t 1,800.00
03583 t 1,800.00
03623 . 3,600.00
03683 t 3,000.00
03707
$21,600.00
03719 . 3,600.00
03766 . 3,600.00
03783 t 1,800.00
03874 . 3,600.00
03883 t 1,800.00
03887 . 3,600.00
03973 . 3,600.00
03983 t 1,800.00

4 MIL
04015
$14,400.00
04065 . 3,600.00
04083 t 1,800.00
04180 . 3,600.00
04183 t 1,800.00
04217 . 5,040.00
04269
$14,400.00
04283 t 1,800.00
04383 t 1,800.00
04433 . 3,600.00
04436 . 3,600.00
04446 . 3,600.00
04483 . 3,600.00
04483 t 1,800.00
04583 t 1,800.00
04601 . 3,600.00
04683 t 3,000.00
04783 t 1,800.00
04784 . 3,600.00
04787 . 5,760.00
04843 . 3,600.00
04883 t 1,800.00
04900 . 3,600.00
04955 . 5,760.00
04957 . 5,040.00
04962 . 3,600.00
04977 . 3,600.00
04983 t 1,800.00

5 MIL
05083 t 1,800.00
05154
137
MIL QUINIENTOS PESOS
05183 t 1,800.00
05283 t 1,800.00
05309
$36,000.00
05383 t 1,800.00
05459 . 3,600.00
05475 . 7,200.00
05483 t 1,800.00
05508 . 3,600.00
05530 . 3,600.00
05583 t 1,800.00
05645 . 3,600.00
05683 t 3,000.00
05783 t 1,800.00
05832 . 3,600.00
05883 t 1,800.00
05983 t 1,800.00

6 MIL
06020 . 5,040.00
06034 . 3,600.00
06083 t 1,800.00
06149 . 3,600.00
06183 t 1,800.00
06188 . 5,760.00
06206 . 7,200.00
06248 . 3,600.00
06283 t 1,800.00
06300 . 3,600.00
06383 t 1,800.00
06401 . 5,760.00
06453
$45,000.00
06455
$45,000.00
06483 t 1,800.00
06505 . 3,600.00
06520 . 3,600.00
06583 t 1,800.00
06618 . 3,600.00
06664 . 3,600.00
06683 t 3,000.00
06687
$14,400.00
06697 . 3,600.00
06737 . 3,600.00
06777 . 3,600.00
06783 t 1,800.00
06800 . 3,600.00
06883 t 1,800.00
06897 . 3,600.00
06929 . 3,600.00
06968 . 3,600.00
06983 t 1,800.00

7 MIL
07024 . 3,600.00
07030 . 5,760.00
07083 t 1,800.00
07113
$45,000.00
07129
$30,000.00
Por terminación a las 4 últimas cifras del Segundo Premio.
07164 . 3,600.00
07183 t 1,800.00
07191 . 3,600.00
07265 . 3,600.00
07267 . 5,760.00
07280 . 3,600.00
07283 t 1,800.00
07346 . 3,600.00
07383 t 1,800.00
07483 t 1,800.00
07517 . 5,040.00
07583 t 1,800.00
07683 t 3,000.00
07783 t 1,800.00
07883 t 1,800.00
07885 . 3,600.00
07983 t 1,800.00
07990 . 3,600.00
07997
$14,400.00

8 MIL
08012 . 3,600.00
08022 . 5,040.00
08036 . 3,600.00
08061 . 3,600.00
08083 t 1,800.00
08116 . 3,600.00
08172 . 3,600.00
08173 . 3,600.00
08183 t 1,800.00
08283 t 1,800.00
08371 . 3,600.00
08383 t 1,800.00
08388
$14,400.00
08389 . 5,760.00
08483 t 1,800.00
08583 t 1,800.00
08631 . 5,040.00
08632 . 3,600.00
08683 t 3,000.00
08783 t 1,800.00
08883 t 1,800.00
08983 t 1,800.00

9 MIL
09073
$14,400.00
09083 t 1,800.00
09084 . 3,600.00
09135 . 7,200.00
09183 t 1,800.00
09283 t 1,800.00
09380 . 3,600.00
09383 t 1,800.00
09469 . 3,600.00
09483 t 1,800.00
09502 . 3,600.00
09583 t 1,800.00
09643
$21,600.00
09683
$60,000.00
Por terminación a las 4 últimas cifras del Primer Premio.
09744 . 3,600.00
09783 t 1,800.00
09883 t 1,800.00
09983 t 1,800.00
09997 . 3,600.00

10 MIL
10083 t 1,800.00
10119 . 3,600.00
10142 . 3,600.00
10183 t 1,800.00
10283 t 1,800.00
10383 t 1,800.00
10434 . 3,600.00
10451 . 3,600.00
10483 t 1,800.00
10520 . 3,600.00
10583 t 1,800.00
10656 . 3,600.00
10683 t 3,000.00
10783 t 1,800.00
10883 t 1,800.00
10910 . 3,600.00
10983 t 1,800.00
10987 . 7,200.00

11 MIL
11002
$45,000.00
11029 . 3,600.00
11083 t 1,800.00
11107 . 3,600.00
11109 . 5,760.00
11130 . 3,600.00
11183 t 1,800.00
11283 t 1,800.00
11290
$14,400.00
11318
$36,000.00
11373 . 3,600.00
11383 t 1,800.00
11406
$14,400.00
11473 . 3,600.00
11475 . 7,200.00
11479 . 5,040.00
11483 t 1,800.00
11504 . 3,600.00
11583 t 1,800.00
11618 . 3,600.00
11683 t 3,000.00
11684 . 3,600.00
11783 t 1,800.00
11832 . 3,600.00
11883 t 1,800.00
11911
$36,000.00
11924 . 7,200.00
11940 . 7,200.00
11958 . 3,600.00
11983 t 1,800.00

12 MIL
12015 . 3,600.00
12069 . 3,600.00
12083 t 1,800.00
12183 t 1,800.00
12250 . 3,600.00
12277 . 3,600.00
12283 t 1,800.00
12328 . 3,600.00
12340 . 3,600.00
12383 t 1,800.00
12398
$21,600.00
12439 . 3,600.00
12461 . 3,600.00
12483 t 1,800.00
12532 . 3,600.00
12583 t 1,800.00
12645 . 5,760.00
12670 . 3,600.00
12683 t 3,000.00
12734 . 3,600.00
12764 . 3,600.00
12783 t 1,800.00
12870 . 3,600.00
12883
$21,600.00
12883 t 1,800.00
12896 . 3,600.00
12923 . 3,600.00
12978 . 7,200.00
12983 t 1,800.00

13 MIL
13060 . 3,600.00
13083 t 1,800.00
13124 . 7,200.00
13130 . 3,600.00
13154 . 3,600.00
13183 t 1,800.00
13203 . 3,600.00
13218 . 5,040.00
13243 . 3,600.00
13274 . 3,600.00
13283 t 1,800.00
13297 . 3,600.00
13383 t 1,800.00
13475 . 3,600.00
13483 t 1,800.00
13551 . 3,600.00
13583 t 1,800.00
13624 . 3,600.00
13683 t 3,000.00
13778 . 5,760.00
13783 t 1,800.00
13883 t 1,800.00
13983 t 1,800.00

14 MIL
14008 . 3,600.00
14083 t 1,800.00
14168 . 3,600.00
14183 t 1,800.00
14185 . 3,600.00
14227 . 3,600.00
14283 t 1,800.00
14346
$14,400.00
14383 t 1,800.00
14409 . 3,600.00
14483 t 1,800.00
14494 . 3,600.00
14583 t 1,800.00
14635 . 3,600.00
14683 t 3,000.00
14704
$36,000.00
14783 t 1,800.00
14872 . 3,600.00
14883 t 1,800.00
14983 t 1,800.00

15 MIL
15005 . 3,600.00
15034 . 5,760.00
15083 t 1,800.00
15137 . 3,600.00
15143 . 3,600.00
15161 . 3,600.00
15183 t 1,800.00
15244 . 3,600.00
15283 t 1,800.00
15286 . 3,600.00
15355 . 3,600.00
15383 t 1,800.00
15483 t 1,800.00
15539 . 3,600.00
15583 t 1,800.00
15683 t 3,000.00
15702 . 3,600.00
15783 t 1,800.00
15868
$21,600.00
15883 t 1,800.00
15886 . 3,600.00
15983 t 1,800.00

16 MIL
16008 . 3,600.00
16083 t 1,800.00
16183 t 1,800.00
16283 t 1,800.00
16315 . 3,600.00
16326 . 5,760.00
16383 t 1,800.00
16483 t 1,800.00
16531 . 3,600.00
16550 . 7,200.00
16583 t 1,800.00
16616 . 3,600.00
16683 t 3,000.00
16783 t 1,800.00
16835 . 3,600.00
16883 t 1,800.00
16973 . 3,600.00
16983 t 1,800.00
16988 . 7,200.00

17 MIL
17045 . 3,600.00
17083 t 1,800.00
17129
$30,000.00
Por terminación a las 4 últimas cifras del Segundo Premio.
17145 . 5,040.00
17183 t 1,800.00
17278 . 5,760.00
17283 t 1,800.00
17383 t 1,800.00
17474 . 3,600.00
17483 t 1,800.00
17500
$45,000.00
17504
$14,400.00
17521 . 3,600.00
17583 t 1,800.00
17683 t 3,000.00
17783 t 1,800.00
17865
$14,400.00
17869 . 3,600.00
17883 t 1,800.00
17983 t 1,800.00
17993 . 5,040.00

18 MIL
18083 t 1,800.00
18183 t 1,800.00
18204 . 3,600.00
18222 . 3,600.00
18283 t 1,800.00
18284
$14,400.00
18381 . 3,600.00
18383 t 1,800.00
18483 t 1,800.00
18583 t 1,800.00
18683 t 3,000.00
18709
$14,400.00
18755 . 3,600.00
18783 t 1,800.00
18817 . 3,600.00
18883 t 1,800.00
18886 . 3,600.00
18928 . 3,600.00
18983 t 1,800.00
18986 . 3,600.00
18991 . 3,600.00

19 MIL
19006 . 3,600.00
19012 . 3,600.00
19029 . 3,600.00
19046 . 3,600.00
19081 . 3,600.00
19083 t 1,800.00
19111 . 5,040.00
19164 . 3,600.00
19183 t 1,800.00
19283 t 1,800.00
19303 . 3,600.00
19383 t 1,800.00
19439 . 3,600.00
19483 t 1,800.00
19583 t 1,800.00
19585 . 5,040.00
19593 . 3,600.00
19628 . 3,600.00
19683
$60,000.00
Por terminación a las 4 últimas cifras del Primer Premio.
19783 t 1,800.00
19840 . 3,600.00
19845 . 3,600.00
19883 t 1,800.00
19899 . 3,600.00
19950
$36,000.00
19983 t 1,800.00

20 MIL
20083 t 1,800.00
20183 t 1,800.00
20240 . 3,600.00
20283 t 1,800.00
20367 . 3,600.00
20383 t 1,800.00
20483 t 1,800.00
20559 . 3,600.00
20583 t 1,800.00
20659 . 5,040.00
20683 t 3,000.00
20716 . 5,040.00
20779 . 3,600.00
20783 t 1,800.00
20883 t 1,800.00
20983 t 1,800.00

21 MIL
21002 . 3,600.00
21083 t 1,800.00
21126 . 5,040.00
21183 t 1,800.00
21187 . 3,600.00
21263 . 3,600.00
21283 t 1,800.00
21378 . 7,200.00
21383 t 1,800.00
21449
$14,400.00
21465 . 3,600.00
21483 t 1,800.00
21583 t 1,800.00
21626 . 3,600.00
21633 . 3,600.00
21666 . 3,600.00
21683 t 3,000.00
21745 . 3,600.00
21783 t 1,800.00
21793 . 3,600.00
21883 t 1,800.00
21938 . 3,600.00
21983 t 1,800.00

22 MIL
22083 t 1,800.00
22091 . 3,600.00
22171 . 3,600.00
22183 t 1,800.00
22283 t 1,800.00
22335 . 3,600.00
22336 . 3,600.00
22383 t 1,800.00
22472 . 5,040.00
22483 t 1,800.00
22531 . 3,600.00
22583 t 1,800.00
22683 t 3,000.00
22783 t 1,800.00
22805 . 3,600.00
22806 . 3,600.00
22883 t 1,800.00
22950 . 3,600.00
22967 . 3,600.00
22983 t 1,800.00

23 MIL
23022 . 3,600.00
23083 t 1,800.00
23125 . 5,040.00
23183 t 1,800.00
23232 . 3,600.00
23283 t 1,800.00
23383 t 1,800.00
23414 . 3,600.00
23438
$14,400.00
23483 t 1,800.00
23515 . 3,600.00
23583 t 1,800.00
23584 . 3,600.00
23620 . 3,600.00
23639 . 3,600.00
23642 . 3,600.00
23665 . 3,600.00
23683 t 3,000.00
23783 t 1,800.00
23883 t 1,800.00
23919 . 5,040.00
23922 . 3,600.00
23983 t 1,800.00

24 MIL
24019 . 3,600.00
24083 t 1,800.00
24183 t 1,800.00
24283 t 1,800.00
24383 t 1,800.00
24410 . 3,600.00
24453 . 3,600.00
24483 t 1,800.00
24583 t 1,800.00
24683 t 3,000.00
24738 . 3,600.00
24783 t 1,800.00
24863 . 3,600.00
24883 t 1,800.00
24923 . 7,200.00
24932 . 3,600.00
24983 t 1,800.00

25 MIL
25039 . 3,600.00
25083 t 1,800.00
25112
$36,000.00
25114 . 3,600.00
25183 t 1,800.00
25194 . 3,600.00
25273 . 3,600.00
25283 t 1,800.00
25383 t 1,800.00
25483 t 1,800.00
25583 t 1,800.00
25602 . 3,600.00
25683 t 3,000.00
25690 . 3,600.00
25745
$21,600.00
25752 . 3,600.00
25783 t 1,800.00
25883 t 1,800.00
25916
$14,400.00
25935 . 5,760.00
25983 t 1,800.00
25991 . 3,600.00
25999 . 3,600.00

26 MIL
26010
$14,400.00
26011
$21,600.00
26083 t 1,800.00
26132
$36,000.00
26183 t 1,800.00
26283 t 1,800.00
26318
$21,600.00
26381 . 3,600.00
26383 t 1,800.00
26476 . 3,600.00
26483 t 1,800.00
26583 t 1,800.00
26628 . 3,600.00
26683 t 3,000.00
26734
$14,400.00
26783 t 1,800.00
26835 . 3,600.00
26853
$14,400.00
26882 . 3,600.00
26883 t 1,800.00
26895 . 3,600.00
26935
$21,600.00
26979
$21,600.00
26983 t 1,800.00

27 MIL
27005 . 3,600.00
27083 t 1,800.00
27086 . 3,600.00
27101 c 1,800.00
27102 c 1,800.00
27103 c 1,800.00
27104 c 1,800.00
27105 c 1,800.00
27106 c 1,800.00
27107 c 1,800.00
27108 c 1,800.00
27109 c 1,800.00
27110 c 1,800.00
27111 c 1,800.00
27112 c 1,800.00
27113 c 1,800.00
27114 c 1,800.00
27115 c 1,800.00
27116 c 1,800.00
27117 c 1,800.00
27118 c 1,800.00
27119 c 1,800.00
27120 c 1,800.00
27121 c 1,800.00
27122 c 1,800.00
27123 c 1,800.00
27124 c 1,800.00
27125 c 1,800.00
27126 c 1,800.00
27127 c 1,800.00
27128
$30,000.00
27129
720
MIL PESOS
La Serie 1, fue dispuesta para su venta a través de MEDIOS ELECTRONICOS. La Serie 2, fue remitida para su venta a la Agencia Expendedora en Culiacán, Sin.
27130
$30,000.00
27131 c 1,800.00
27132 c 1,800.00
27133 c 1,800.00
27134 c 1,800.00
27135 c 1,800.00
27136 c 1,800.00
27137 c 1,800.00
27138 c 1,800.00
27139 c 1,800.00
27140 c 1,800.00
27141 c 1,800.00
27142 c 1,800.00
27143 c 1,800.00
27144 c 1,800.00
27145 c 1,800.00
27146 c 1,800.00
27147 c 1,800.00
27148 c 1,800.00
27149 c 1,800.00
27150 c 1,800.00
27151 c 1,800.00
27152 c 1,800.00
27153 c 1,800.00
27154 c 1,800.00
27155 c 1,800.00
27156 c 1,800.00
27157 c 1,800.00
27158 c 1,800.00
27159 . 3,600.00
27159 c 1,800.00
27160 . 3,600.00
27160 c 1,800.00
27161 c 1,800.00
27162 c 1,800.00
27163 c 1,800.00
27164 c 1,800.00
27165 . 3,600.00
27165 c 1,800.00
27166 c 1,800.00
27167 c 1,800.00
27168 . 7,200.00
27168 c 1,800.00
27169 c 1,800.00
27170 c 1,800.00
27171 c 1,800.00
27172 c 1,800.00
27173 c 1,800.00
27174 c 1,800.00
27175 c 1,800.00
27176 c 1,800.00
27177 c 1,800.00
27178 c 1,800.00
27179 c 1,800.00
27180 c 1,800.00
27181 c 1,800.00
27182 c 1,800.00
27183 c 1,800.00
27183 t 1,800.00
27184 c 1,800.00
27185 c 1,800.00
27186 c 1,800.00
27187 c 1,800.00
27188 c 1,800.00
27189 c 1,800.00
27190 c 1,800.00
27191 c 1,800.00
27192 c 1,800.00
27193 c 1,800.00
27194 c 1,800.00
27195 c 1,800.00
27196 c 1,800.00
27197 c 1,800.00
27198 c 1,800.00
27199 c 1,800.00
27200 c 1,800.00
27246 . 5,760.00
27283 t 1,800.00
27339 . 3,600.00
27383 t 1,800.00
27413 . 3,600.00
27483 t 1,800.00
27542 . 3,600.00
27583 t 1,800.00
27683 t 3,000.00
27783 t 1,800.00
27796 . 3,600.00
27883 t 1,800.00
27902 . 3,600.00
27983 t 1,800.00

28 MIL
28083 t 1,800.00
28183 t 1,800.00
28187
72
MIL PESOS
28204
$21,600.00
28262 . 3,600.00
28276 . 3,600.00
28283 t 1,800.00
28318 . 3,600.00
28383 t 1,800.00
28457 . 3,600.00
28462
$36,000.00
28483 t 1,800.00
28583 t 1,800.00
28655 . 3,600.00
28683 t 3,000.00
28783 t 1,800.00
28883 t 1,800.00
28983 t 1,800.00

29 MIL
29021
$14,400.00
29083 t 1,800.00
29183 t 1,800.00
29197 . 3,600.00
29283 t 1,800.00
29312 . 3,600.00
29383 t 1,800.00
29483 t 1,800.00
29518 . 7,200.00
29574 . 3,600.00
29583 t 1,800.00
29683
$60,000.00
Por terminación a las 4 últimas cifras del Primer Premio.
29783 t 1,800.00
29883 t 1,800.00
29912
$36,000.00
29983 t 1,800.00

30 MIL
30012 . 3,600.00
30037 . 3,600.00
30083 t 1,800.00
30090 . 3,600.00
30093
$21,600.00
30095 . 3,600.00
30128
$14,400.00
30180 . 3,600.00
30183 t 1,800.00
30213 . 3,600.00
30283 t 1,800.00
30344 . 5,760.00
30383 t 1,800.00
30471 . 3,600.00
30483 t 1,800.00
30484 . 3,600.00
30583 t 1,800.00
30631 . 3,600.00
30683 t 3,000.00
30783 t 1,800.00
30815
$21,600.00
30817 . 3,600.00
30852 . 5,760.00
30858 . 3,600.00
30883 t 1,800.00
30983 t 1,800.00

31 MIL
31032 . 3,600.00
31083 t 1,800.00
31183 t 1,800.00
31190 . 3,600.00
31195 . 3,600.00
31253 . 3,600.00
31283 t 1,800.00
31314 . 3,600.00
31383 t 1,800.00
31483 t 1,800.00
31583 t 1,800.00
31591 . 3,600.00
31683 t 3,000.00
31783 t 1,800.00
31786 . 5,760.00
31822 . 3,600.00
31848
$21,600.00
31883 t 1,800.00
31983 t 1,800.00

32 MIL
32083 t 1,800.00
32099 . 3,600.00
32183 t 1,800.00
32283 t 1,800.00
32383 t 1,800.00
32483 t 1,800.00
32583 t 1,800.00
32649 . 7,200.00
32683 t 3,000.00
32687 . 5,760.00
32783 t 1,800.00
32883 t 1,800.00
32983 t 1,800.00
32986 . 3,600.00

33 MIL
33045 . 3,600.00
33083 t 1,800.00
33183 t 1,800.00
33208 . 3,600.00
33246 . 3,600.00
33283 t 1,800.00
33377
$14,400.00
33383 t 1,800.00
33399 . 5,040.00
33405 . 3,600.00
33409 . 3,600.00
33412 . 3,600.00
33415
$45,000.00
33483 t 1,800.00
33498 . 3,600.00
33558
$21,600.00
33583 t 1,800.00
33597 . 3,600.00
33617 . 3,600.00
33683 t 3,000.00
33717
$14,400.00
33747
137
MIL QUINIENTOS PESOS
33783 t 1,800.00
33820 . 3,600.00
33825
72
MIL PESOS
33835 . 7,200.00
33883 t 1,800.00
33983 t 1,800.00

34 MIL
34083 t 1,800.00
34166 . 7,200.00
34183 t 1,800.00
34211
72
MIL PESOS
34283 t 1,800.00
34290 . 3,600.00
34306 . 3,600.00
34383 t 1,800.00
34483 t 1,800.00
34505 . 3,600.00
34579 . 3,600.00
34583 t 1,800.00
34616 . 3,600.00
34683 t 3,000.00
34781 . 3,600.00
34783 t 1,800.00
34883 t 1,800.00
34956
$14,400.00
34958 . 3,600.00
34960 . 3,600.00
34983 t 1,800.00

35 MIL
35076
$14,400.00
35083 t 1,800.00
35163 . 3,600.00
35177 . 3,600.00
35183 t 1,800.00
35283 t 1,800.00
35342 . 3,600.00
35383 t 1,800.00
35419 . 3,600.00
35467 . 3,600.00
35476 . 3,600.00
35483 t 1,800.00
35515 . 3,600.00
35583 t 1,800.00
35683 t 3,000.00
35772
$14,400.00
35783 t 1,800.00
35859 . 3,600.00
35883 t 1,800.00
35917 . 5,760.00
35983 t 1,800.00
35993 . 5,040.00

36 MIL
36083 t 1,800.00
36183 t 1,800.00
36190 . 3,600.00
36283 t 1,800.00
36351
$14,400.00
36383 t 1,800.00
36470 . 3,600.00
36483 t 1,800.00
36533 . 3,600.00
36534 . 3,600.00
36583 t 1,800.00
36683 t 3,000.00
36702 . 5,040.00
36783 t 1,800.00
36795 . 3,600.00
36804
$21,600.00
36883 t 1,800.00
36983 t 1,800.00

37 MIL
37083 t 1,800.00
37129
$30,000.00
Por terminación a las 4 últimas cifras del Segundo Premio.
37162 . 3,600.00
37183 t 1,800.00
37283 t 1,800.00
37354 . 3,600.00
37383 t 1,800.00
37389 . 3,600.00
37483 t 1,800.00
37531 . 3,600.00
37583 t 1,800.00
37683 t 3,000.00
37783 t 1,800.00
37883 t 1,800.00
37983 t 1,800.00

38 MIL
38083 t 1,800.00
38177 . 3,600.00
38183 t 1,800.00
38213
$36,000.00
38224 . 3,600.00
38283 t 1,800.00
38292 . 3,600.00
38383 t 1,800.00
38402 . 5,760.00
38483 . 7,200.00
38483 t 1,800.00
38583 t 1,800.00
38638 . 3,600.00
38683 t 3,000.00
38783 t 1,800.00
38876 . 3,600.00
38883 t 1,800.00
38922
$45,000.00
38932 . 5,760.00
38942 . 3,600.00
38943 . 5,760.00
38957 . 3,600.00
38982 . 3,600.00
38983 t 1,800.00

39 MIL
39044 . 3,600.00
39083 t 1,800.00
39098 . 3,600.00
39175 . 3,600.00
39183 t 1,800.00
39197 . 3,600.00
39283 t 1,800.00
39339 . 5,760.00
39383 t 1,800.00
39410 . 3,600.00
39479 . 3,600.00
39483 t 1,800.00
39514 . 3,600.00
39583 t 1,800.00
39646 . 3,600.00
39664
$14,400.00
39683
$60,000.00
Por terminación a las 4 últimas cifras del Primer Premio.
39683 . 3,600.00
39783 t 1,800.00
39788 . 3,600.00
39883 t 1,800.00
39890 . 3,600.00
39983 t 1,800.00

40 MIL
40063
$14,400.00
40078 . 3,600.00
40083 t 1,800.00
40183 t 1,800.00
40211 . 3,600.00
40283 t 1,800.00
40383 t 1,800.00
40419 . 5,040.00
40483 t 1,800.00
40500 . 3,600.00
40583 t 1,800.00
40630
$36,000.00
40683 t 3,000.00
40774 . 3,600.00
40783 t 1,800.00
40883 t 1,800.00
40961 . 3,600.00
40983 t 1,800.00

41 MIL
41025
137
MIL QUINIENTOS PESOS
41083 t 1,800.00
41178 . 3,600.00
41183 t 1,800.00
41283 t 1,800.00
41347 . 3,600.00
41372 . 3,600.00
41383 . 3,600.00
41383 t 1,800.00
41435 . 5,040.00
41483 t 1,800.00
41580 . 3,600.00
41583 t 1,800.00
41584 . 3,600.00
41600 . 5,040.00
41674 . 3,600.00
41683 t 3,000.00
41777 . 3,600.00
41783 t 1,800.00
41819 . 3,600.00
41883 t 1,800.00
41921 . 3,600.00
41983 t 1,800.00

42 MIL
42001 . 3,600.00
42069 . 3,600.00
42083 t 1,800.00
42107 . 5,040.00
42124 . 3,600.00
42178 . 3,600.00
42183 t 1,800.00
42283 t 1,800.00
42359 . 3,600.00
42383 t 1,800.00
42458 . 5,040.00
42483 t 1,800.00
42514 . 3,600.00
42583 t 1,800.00
42602 . 3,600.00
42683 t 3,000.00
42736 . 3,600.00
42783 t 1,800.00
42841 . 3,600.00
42883 t 1,800.00
42923 . 3,600.00
42970 . 3,600.00
42983 t 1,800.00

43 MIL
43039 . 3,600.00
43083 t 1,800.00
43110
$14,400.00
43129 . 3,600.00
43158
$14,400.00
43183 t 1,800.00
43283 t 1,800.00
43383 t 1,800.00
43483 t 1,800.00
43583 t 1,800.00
43683 t 3,000.00
43783 t 1,800.00
43786 . 3,600.00
43846
$21,600.00
43883 t 1,800.00
43910 . 3,600.00
43983 t 1,800.00

44 MIL
44083 t 1,800.00
44149 . 3,600.00
44183 t 1,800.00
44222
$14,400.00
44283 t 1,800.00
44297 . 3,600.00
44316 . 5,760.00
44383 t 1,800.00
44483 t 1,800.00
44501 . 3,600.00
44546 . 3,600.00
44583 t 1,800.00
44657 . 7,200.00
44683 t 3,000.00
44705 . 3,600.00
44763 . 5,760.00
44783 t 1,800.00
44787 . 3,600.00
44827
$14,400.00
44883 t 1,800.00
44983 t 1,800.00

45 MIL
45050
$21,600.00
45071 . 3,600.00
45083 t 1,800.00
45183 t 1,800.00
45283 t 1,800.00
45315 . 5,760.00
45336 . 5,760.00
45376 . 3,600.00
45383 t 1,800.00
45434 . 3,600.00
45483 t 1,800.00
45494 . 7,200.00
45508 . 3,600.00
45583 t 1,800.00
45683 t 3,000.00
45783 t 1,800.00
45861 . 3,600.00
45883 t 1,800.00
45983 t 1,800.00

46 MIL
46054 . 3,600.00
46071 . 5,760.00
46083 t 1,800.00
46183 t 1,800.00
46238 . 3,600.00
46269 . 3,600.00
46283 t 1,800.00
46306 . 3,600.00
46317 . 3,600.00
46318 . 3,600.00
46379 . 3,600.00
46383 t 1,800.00
46483 t 1,800.00
46510 . 3,600.00
46512 . 3,600.00
46583 t 1,800.00
46683 t 3,000.00
46783 t 1,800.00
46883 t 1,800.00
46975 . 3,600.00
46983 t 1,800.00

47 MIL
47042 . 7,200.00
47048 . 7,200.00
47072 . 3,600.00
47083 t 1,800.00
47129
$30,000.00
Por terminación a las 4 últimas cifras del Segundo Premio.
47183 t 1,800.00
47218 . 3,600.00
47259 . 3,600.00
47264 . 3,600.00
47274 . 3,600.00
47278 . 3,600.00
47283 t 1,800.00
47310 . 3,600.00
47356
$45,000.00
47383 t 1,800.00
47481
$14,400.00
47483 t 1,800.00
47546 . 3,600.00
47583 t 1,800.00
47683 t 3,000.00
47783 t 1,800.00
47801 . 3,600.00
47868 . 3,600.00
47883 t 1,800.00
47983 t 1,800.00

48 MIL
48083 t 1,800.00
48139 . 3,600.00
48183 t 1,800.00
48207 . 3,600.00
48229 . 3,600.00
48283 t 1,800.00
48383 t 1,800.00
48454 . 3,600.00
48483 t 1,800.00
48517
$21,600.00
48583 t 1,800.00
48683 t 3,000.00
48695 . 3,600.00
48783 t 1,800.00
48856 . 3,600.00
48883 t 1,800.00
48983 t 1,800.00

49 MIL
49083 t 1,800.00
49119
$36,000.00
49183 t 1,800.00
49201 . 7,200.00
49202 . 3,600.00
49283 t 1,800.00
49344 . 3,600.00
49380
$14,400.00
49382 . 3,600.00
49383 t 1,800.00
49483 t 1,800.00
49516 . 3,600.00
49583 t 1,800.00
49633
137
MIL QUINIENTOS PESOS
49675 . 3,600.00
49683
$60,000.00
Por terminación a las 4 últimas cifras del Primer Premio.
49783 t 1,800.00
49883 t 1,800.00
49956 . 3,600.00
49981 . 3,600.00
49983 t 1,800.00
49984 . 3,600.00

50 MIL
50083 t 1,800.00
50152 . 3,600.00
50183 t 1,800.00
50265 . 3,600.00
50283 t 1,800.00
50286 . 3,600.00
50319
$14,400.00
50345 . 3,600.00
50347 . 5,760.00
50383 t 1,800.00
50400 . 3,600.00
50471 . 3,600.00
50483 t 1,800.00
50572
$21,600.00
50583 t 1,800.00
50683 t 3,000.00
50783 t 1,800.00
50854 . 3,600.00
50883 t 1,800.00
50983 t 1,800.00

51 MIL
51022 . 3,600.00
51083 t 1,800.00
51091 . 3,600.00
51123 . 3,600.00
51183 t 1,800.00
51188 . 3,600.00
51283 t 1,800.00
51344 . 5,760.00
51383 t 1,800.00
51483 t 1,800.00
51515 . 3,600.00
51528 . 3,600.00
51583 t 1,800.00
51683 t 3,000.00
51704 . 3,600.00
51783 t 1,800.00
51883 t 1,800.00
51894 . 3,600.00
51907 . 3,600.00
51974 . 3,600.00
51983 t 1,800.00

52 MIL
52083 t 1,800.00
52183 t 1,800.00
52249 . 3,600.00
52274 . 5,040.00
52283 t 1,800.00
52291
$45,000.00
52383 t 1,800.00
52384 . 7,200.00
52434 . 5,040.00
52483 t 1,800.00
52489
$36,000.00
52534
$14,400.00
52557 . 3,600.00
52583 t 1,800.00
52626 . 5,040.00
52655 . 3,600.00
52683 t 3,000.00
52783 t 1,800.00
52812 . 3,600.00
52835 . 3,600.00
52883 t 1,800.00
52983 t 1,800.00

53 MIL
53083 t 1,800.00
53157 . 3,600.00
53183 t 1,800.00
53270 . 3,600.00
53283 t 1,800.00
53362 . 3,600.00
53383 . 3,600.00
53383 t 1,800.00
53483 t 1,800.00
53519
$21,600.00
53558 . 3,600.00
53567 . 3,600.00
53574
$14,400.00
53583 t 1,800.00
53683 t 3,000.00
53783 t 1,800.00
53843 . 3,600.00
53883 t 1,800.00
53911 . 3,600.00
53983 t 1,800.00

54 MIL
54083 t 1,800.00
54114 . 3,600.00
54146 . 5,040.00
54183 t 1,800.00
54236 . 3,600.00
54283 t 1,800.00
54311
$14,400.00
54324 . 7,200.00
54372 . 3,600.00
54383 t 1,800.00
54483 t 1,800.00
54509 . 3,600.00
54583 t 1,800.00
54683 t 3,000.00
54756 . 3,600.00
54783 t 1,800.00
54820 . 3,600.00
54883 t 1,800.00
54904 . 3,600.00
54910 . 3,600.00
54921 . 3,600.00
54983 t 1,800.00

55 MIL
55000 . 3,600.00
55001 . 3,600.00
55032 . 3,600.00
55083 t 1,800.00
55098 . 3,600.00
55148
$21,600.00
55183 t 1,800.00
55282
$21,600.00
55283 t 1,800.00
55341 . 5,760.00
55383 t 1,800.00
55483 t 1,800.00
55526 . 3,600.00
55583 t 1,800.00
55651 . 5,760.00
55683 t 3,000.00
55783 t 1,800.00
55883 t 1,800.00
55918 . 5,040.00
55941 . 3,600.00
55983 t 1,800.00

56 MIL
56003 . 3,600.00
56007 . 3,600.00
56034 . 3,600.00
56083 t 1,800.00
56183 t 1,800.00
56211 . 3,600.00
56283 t 1,800.00
56383 t 1,800.00
56483 t 1,800.00
56493 . 3,600.00
56565 . 3,600.00
56583 t 1,800.00
56632 . 3,600.00
56641 . 7,200.00
56683 t 3,000.00
56744 . 3,600.00
56762 . 3,600.00
56783 t 1,800.00
56868 . 3,600.00
56883 t 1,800.00
56983 t 1,800.00

57 MIL
57083 t 1,800.00
57111 . 7,200.00
57129
$30,000.00
Por terminación a las 4 últimas cifras del Segundo Premio.
57163
$36,000.00
57183 t 1,800.00
57221 . 3,600.00
57255
$45,000.00
57283 t 1,800.00
57314 . 3,600.00
57379 . 3,600.00
57383 t 1,800.00
57457 . 3,600.00
57477 . 7,200.00
57483 t 1,800.00
57538 . 7,200.00
57576 . 3,600.00
57583 t 1,800.00
57683 t 3,000.00
57783 t 1,800.00
57785 . 3,600.00
57817 . 3,600.00
57847 . 3,600.00
57883 t 1,800.00
57913 . 3,600.00
57983 t 1,800.00

58 MIL
58012 . 3,600.00
58083 t 1,800.00
58114 . 3,600.00
58165 . 3,600.00
58183 t 1,800.00
58188 . 3,600.00
58214 . 3,600.00
58283 t 1,800.00
58295 . 3,600.00
58383 t 1,800.00
58446 . 3,600.00
58483 t 1,800.00
58573
$14,400.00
58583 t 1,800.00
58606 . 5,760.00
58636 . 3,600.00
58683 t 3,000.00
58749 . 3,600.00
58780
$21,600.00
58783 t 1,800.00
58797
$14,400.00
58883 t 1,800.00
58983 t 1,800.00

59 MIL
59015 . 3,600.00
59079 . 3,600.00
59083 t 1,800.00
59183 t 1,800.00
59191 . 3,600.00
59264 . 5,040.00
59283 t 1,800.00
59329 . 7,200.00
59362
$14,400.00
59383 t 1,800.00
59409 . 3,600.00
59483 t 1,800.00
59583 t 1,800.00
59593 . 5,040.00
59601 c 2,400.00
59602 c 2,400.00
59603 c 2,400.00
59604 c 2,400.00
59605 c 2,400.00
59606 c 2,400.00
59607 c 2,400.00
59608 c 2,400.00
59609 c 2,400.00
59610 c 2,400.00
59611 c 2,400.00
59612 c 2,400.00
59613
$36,000.00
59613 c 2,400.00
59614 c 2,400.00
59615 c 2,400.00
59616 c 2,400.00
59617 c 2,400.00
59618 c 2,400.00
59619 c 2,400.00
59620 c 2,400.00
59621 c 2,400.00
59622 c 2,400.00
59623 c 2,400.00
59624 c 2,400.00
59625 c 2,400.00
59626 c 2,400.00
59627 c 2,400.00
59628 c 2,400.00
59629 c 2,400.00
59630 c 2,400.00
59631 c 2,400.00
59632 c 2,400.00
59633 c 2,400.00
59634 c 2,400.00
59635 c 2,400.00
59636 c 2,400.00
59637 c 2,400.00
59638 c 2,400.00
59639 c 2,400.00
59640 c 2,400.00
59641 c 2,400.00
59642 c 2,400.00
59643 c 2,400.00
59644 c 2,400.00
59645 c 2,400.00
59646 c 2,400.00
59647 c 2,400.00
59648 c 2,400.00
59649 c 2,400.00
59650 c 2,400.00
59651 c 2,400.00
59652 c 2,400.00
59653 c 2,400.00
59654 c 2,400.00
59655 c 2,400.00
59656 c 2,400.00
59657 c 2,400.00
59658 c 2,400.00
59659 c 2,400.00
59660 c 2,400.00
59661 c 2,400.00
59662 c 2,400.00
59663 c 2,400.00
59664 c 2,400.00
59665 c 2,400.00
59666 c 2,400.00
59667 c 2,400.00
59668 c 2,400.00
59669 c 2,400.00
59670 c 2,400.00
59671 c 2,400.00
59672 c 2,400.00
59673 c 2,400.00
59674 c 2,400.00
59675 c 2,400.00
59676 c 2,400.00
59677 c 2,400.00
59678 c 2,400.00
59679 c 2,400.00
59680 c 2,400.00
59681 c 2,400.00
59682
$60,000.00
59683
8
MILLONES QUINIENTOS MIL PESOS
Las Series 1 y 2, fueron dispuestas para su venta a través de MEDIOS ELECTRONICOS.
59684
$60,000.00
59685 c 2,400.00
59686 c 2,400.00
59687 c 2,400.00
59688 c 2,400.00
59689 c 2,400.00
59690 c 2,400.00
59691 c 2,400.00
59692 c 2,400.00
59693 c 2,400.00
59694 c 2,400.00
59695 c 2,400.00
59696 c 2,400.00
59697 c 2,400.00
59698 c 2,400.00
59699 c 2,400.00
59700 c 2,400.00
59757 . 3,600.00
59783 t 1,800.00
59789 . 3,600.00
59865 . 3,600.00
59883 t 1,800.00
59978 . 3,600.00
59983 t 1,800.00

LA LETRA "C" INDICA APROXIMACIONES A LA CENTENA. / LA LETRA "T" INDICA TERMINACIONES. / **LOS BILLETES DE ESTE SORTEO PRESCRIBEN A LOS 60 DIAS NATURALES.**

PARA CONSULTA DE PREMIOS POR VIA TELEFONICA EN LA CIUDAD DE MEXICO Y DE PROVINCIA, MARQUE EL TELEFONO: 55477-00100 OPCION 1 U OPCION 3 DEL MENU O INGRESE A NUESTRA PAGINA: www.lotenal.gob.mx

PARA LOCALIZAR EL NUMERO DE SU SUERTE O INFORMACION GENERAL DE LA LOTERIA NACIONAL, MARQUE EL TELEFONO: 55514-07000 O ACUDIR A: PLAZA DE LA REFORMA No. 1, C. P. 06037 CIUDAD DE MEXICO.

AL EFECTUARSE EL PAGO DE LOS BILLETES PREMIADOS SE RETENDRAN LOS IMPUESTOS DE ACUERDO A LAS LEYES VIGENTES DE LA MATERIA. / LOS REINTEGROS NO CAUSAN IMPUESTO.

5,400 REINTEGROS A LOS BILLETES TERMINADOS EN **3** CON MONTO DE $800.00 PARA 20 VIGESIMOS, EN VIRTUD DE QUE ESTA TERMINACION CORRESPONDE AL PREMIO PRINCIPAL, EXCLUYENDO LAS TERMINACIONES EN 9683, 683 Y 83 ANOTADAS EN EL CUERPO DE LA LISTA.

5,994 REINTEGROS A LOS BILLETES TERMINADOS EN **9** CON MONTO DE $800.00 PARA 20 VIGESIMOS, EN VIRTUD DE QUE ESTA TERMINACION CORRESPONDE AL SEGUNDO PREMIO, EXCLUYENDO LAS 4 ULTIMAS CIFRAS EN 7129 ANOTADAS EN EL CUERPO DE LA LISTA.

S U P E R I O R
2768

¡Premio Mayor! SORTEO SUPERIOR 2768
Felicidades a los Ganadores
www.lotenal.gob.mx
Participa en nuestro siguiente sorteo
¡AYUDA Y GANA! GRAN SORTEO ESPECIAL 275
Si juegas, gana México.
PARTICIPA EN LOS SIGUIENTES SORTEOS PARA LA ASISTENCIA PÚBLICA
MARTES SORTEO MAYOR 21 PREMIO MAYOR MILLONES de pesos en 3 series
VIERNES SORTEO SUPERIOR 17 PREMIO MAYOR MILLONES de pesos en 2 series
DOMINGO SORTEO ZODIACO 7 PREMIO MAYOR MILLONES de pesos en 1 serie
LOTERÍA NACIONAL

DIRECTORA GENERAL: LIC. MARGARITA GONZALEZ SARAVIA CALDERON. / REPRESENTANTE DE LA SECRETARIA DE GOBERNACION: LIC. URSULA VORHAUER RAMIREZ.

SORTEO SUPERIOR 2768 CELEBRADO A LAS 20:00 HRS. EL VIERNES 23 DE JUNIO DE 2023, EN LA CIUDAD DE MEXICO.

Sorteos y concurso celebrados el viernes 23 de junio de 2023

Melate Revancha Revanchita

Bolsa acumulada próximo sorteo
251.7 MILLONES

Sorteos Melate Revancha Revanchita No. 3760

Melate: 1 (NATURAL) 2 (NATURAL) 15 (NATURAL) 27 (NATURAL) 40 (NATURAL) 45 (NATURAL) 22 (ADICIONAL)

LUGAR	ACIERTOS	GANADORES	PREMIO INDIVIDUAL
1°	6 Número naturales	--------	--------
2°	5 Número naturales y el adicional	--------	--------
3°	5 Número naturales	5	$79,880.70
4°	4 Número naturales y el adicional	13	$3,545.00
5°	4 Número naturales	296	$986.05
6°	3 Número naturales y el adicional	519	$161.29
7°	3 Número naturales	6,839	$43.01
8°	2 Número naturales y el adicional	6,054	$32.26
9°	2 Número naturales	61,810	$26.88
TOTALES		75,536	$2'971,969.04

BOLSA GARANTIZADA PRÓXIMO SORTEO **110.9 MILLONES**

Revancha: 16 (NATURAL) 31 (NATURAL) 35 (NATURAL) 49 (NATURAL) 54 (NATURAL) 56 (NATURAL)

LUGAR	ACIERTOS	GANADORES	PREMIO INDIVIDUAL
1°	6 Número naturales	--------	--------
2°	5 Número naturales	1	$355,460.06
3°	4 Número naturales	209	$1,579.28
4°	3 Número naturales	5,194	$26.88
5°	2 Número naturales	50,857	$10.75
TOTALES		56,261	$1'371,857.05

BOLSA GARANTIZADA PRÓXIMO SORTEO **60.4 MILLONES**

Revanchita: 5 (NATURAL) 10 (NATURAL) 15 (NATURAL) 21 (NATURAL) 29 (NATURAL) 49 (NATURAL)

LUGAR	ACIERTOS	GANADORES	PREMIO INDIVIDUAL
1°	6 Número naturales	------	------
TOTALES			

BOLSA GARANTIZADA PRÓXIMO SORTEO **80.4 MILLONES**

Tris / Multiplicador

El nuevo adicional de tu sorteo favorito

Sorteo	Números	Ganadores	Total a repartir	Multiplicador
Mediodía — SORTEO NO. 30738	1 6 9 2 7	14,329	$1'323,169.00	NO
De las tres — SORTEO NO. 30739	1 8 9 1 9	8,339	$368,736.10	SÍ
Extra — SORTEO NO. 30740	2 8 3 3 1	7,482	$500,827.78	NO
De las siete — SORTEO NO. 30741	5 6 0 3 5	7,687	$394,944.62	NO
Clásico — SORTEO NO. 30742	1 5 8 3 9	21,843	$959,970.69	NO

Sigue la transmisión en vivo de los sorteos a través de nuestro sitio **www.loterianacional.gob.mx** y en nuestras **redes sociales oficiales**: loterianacional.electronicos, @LN_electronicos y Lotería Nacional Sorteos Electrónicos. Para mayor información, consulte el reverso de su boleto o volante. Si hubiera alguna diferencia entre los resultados publicados y los oficiales estos últimos prevalecerán. Si desea tener una agencia de Lotería Nacional comuníquese al 5554820000 ext. 5400, 5402 y 5491 o contáctenos por correo electrónico en agencias@loterianacional.gob.mx. Solicitudes de información y atención al público a las extensiones de 5434 a la 5443.

Chispazo De las tres

SORTEO NO. 9893 — $10 PESOS

4 6 7 18 19

LUGAR	ACIERTOS	GANADORES	PREMIO INDIVIDUAL
1°	5 Número naturales	1	$152,043.23
2°	4 Número naturales	120	$1,194.89
3°	3 Número naturales	3,108	$50.75
4°	2 Número naturales	23,040	$10.00
TOTALES		26,269	$683,561.03

Chispazo Clásico

SORTEO NO. 9894

2 13 15 23 27

LUGAR	ACIERTOS	GANADORES	PREMIO INDIVIDUAL
1°	5 Número naturales	2	$127,132.18
2°	4 Número naturales	327	$733.30
3°	3 Número naturales	5,950	$44.33
4°	2 Número naturales	39,996	$10.00
TOTALES		46,275	$1'157,776.96

Progol 1/2 Semana

Resultados del concurso No. 644 — $15 PESOS

ACIERTOS	GANADORES	PREMIO POR QUINIELA SENCILLA
9	25	$65,740.80

TOTAL DE PREMIOS $1'643,520.00

	LOCAL	EMPATE	VISITA	
1	ESTUDIANTES	■	SAN LORENZO	1
2	TIGRE		VELEZ	2
3	GODOY		BOCA JRS	3
4	ORLANDO	■	FILADELFIA	4
5	HOUSTON		SAN JOSE	5
6	L.A. GALAXY	■	KANSAS CITY	6
7	LOS ANGELES		SEATTLE	7
8	FLUMINENSE	■	AT. MINEIRO	8
9	BRAGANTINO		FLAMENGO	9
	E L L E L E L E L			
	1 2 3 4 5 6 7 8 9			

GOBIERNO DE MÉXICO | LOTERÍA NACIONAL

loterinacional.gob.mx

ENCUENTRA LAS 8 DIFERENCIAS

HORÓSCOPOS

Aries
El fin de semana comenzará para ti con un día un poco triste como consecuencia del alejamiento de un ser querido o alguna ruptura sentimental. No podrás evitar gran sentimiento de soledad unido a una profunda melancolía. Saturno se hallará muy poderoso y te forzará a que tomes más conciencia de tus limitaciones.

Tauro
Este va a ser un día afortunado que esperabas con ilusión, ya que el destino te tiene reservadas vivencias muy felices en la vida íntima y familiar, o al menos tú estás seguro de que así ocurrirá. Un aspecto favorable de la Luna te traerá suerte en el terreno emocional y te impulsará a que las cosas salgan del modo que deseas.

Géminis
A menudo te bloqueas intentando encontrar el mejor camino o la mejor solución. Tu inestabilidad te lleva, muchas veces, a una situación de confusionismo o de punto muerto, y esto es precisamente lo que te va a pasar hoy. Lo que tienes que hacer es no dar tantas vueltas a las cosas y avanzar sin miedo hacia adelante.

Cáncer
Ya es hora de que poco a poco te des cuenta de lo mucho que vales y deja de preocuparte tanto por el hecho de que los que te rodean no te comprendan o incluso no aprueben tu modo de ser o actuar. Eres tú, por encima de todo, quien te tienes que comprender y, por encima de todo, quien te tienes que querer y aceptar.

Leo
Al fin se termina una relación que te ha traído muchos problemas y muchas penas, y ante ello vas a tener una mezcla entre tristeza y liberación. No solo se abre para ti un futuro mejor en los asuntos mundanos sino también en lo personal, pero hay cambios que aunque sean muy buenos cuesta un gran dolor afrontarlos.

Virgo
Ten cuidado con el amor porque te podría jugar una mala pasada. Conocerás a alguien que despertará en ti una gran ilusión, pero la realidad de las cosas va a ser muy diferente porque esa persona en un futuro se podría aprovechar de ti y hacerte un gran daño. No te fíes de todo lo que veas, el amor bloquea la inteligencia.

Libra
Hay cosas por las que merece la pena sufrir y renunciar a muchas cosas, pero hay otras por las cuales sufrir puede ser incluso una estupidez, y esto último te podría suceder hoy. Luchar por una relación siempre es conveniente, pero en algunos casos es simplemente perder el tiempo. Tienes que tomar conciencia de tu valor.

Escorpio
Vas a comenzar el fin de semana inquieto o preocupado por asuntos de trabajo que no están saliendo del modo que tú tenías previsto, por eso hoy, por muy bien que te lo pudieras pasar, no podrás dejar de tener la mente en estos temas. Sin embargo, en realidad las cosas no son tan graves, ten paciencia y las enderezarás.

Sagitario
Aunque la influencia adversa de Saturno hará que te sientas triste y preocupado, ya sea con razón o incluso sin ella, no debes dejar de luchar y avanzar hacia adelante. Tu naturaleza optimista pronto te hará olvidar las penas y buscar el lado bueno de las cosas, y si un amor se marchó a lo mejor era lo que más te convenía.

Capricornio
Riesgo de algún pequeño accidente en el hogar, o que se estropee algún electrodoméstico. Si tenías pensado relajarte en este fin de semana quizás tengas que hacer nuevos planes. Afortunadamente, no va a pasar nada malo o que no se pueda arreglar, pero va a hacer que el día sea muy diferente a como te hubiera gustado.

Acuario
Riesgo de tensiones o conflicto con los hijos, o en su caso con algún otro familiar muy cercano y que para ti sería casi como un hijo. Tu corazón está lleno de buena intención, pero a veces eres demasiado radical o te cuesta mucho ponerte en el lugar de la otra persona. Por fortuna, es un conflicto que pronto se podría solucionar.

Piscis
Hoy vas a intentar conseguir el amor de la persona que tienes, desde hace tiempo, en tu corazón. Pero si quienes que las cosas vayan bien vas a tener que cambiar de táctica. Tú estás pensando en ti cuando en realidad lo que deberías hacer es pensar en ella, demostrarle que la quieres pero con los actos, no con palabras vacías.

Meridiano Puerto Vallarta - Bahía de Banderas $10

SEGURIDAD PÚBLICA

Sábado 24 de junio de 2023

TURISTA ANDABA SNORKELEANDO Y...

¡SE AHOGABA EN LOS ARCOS!

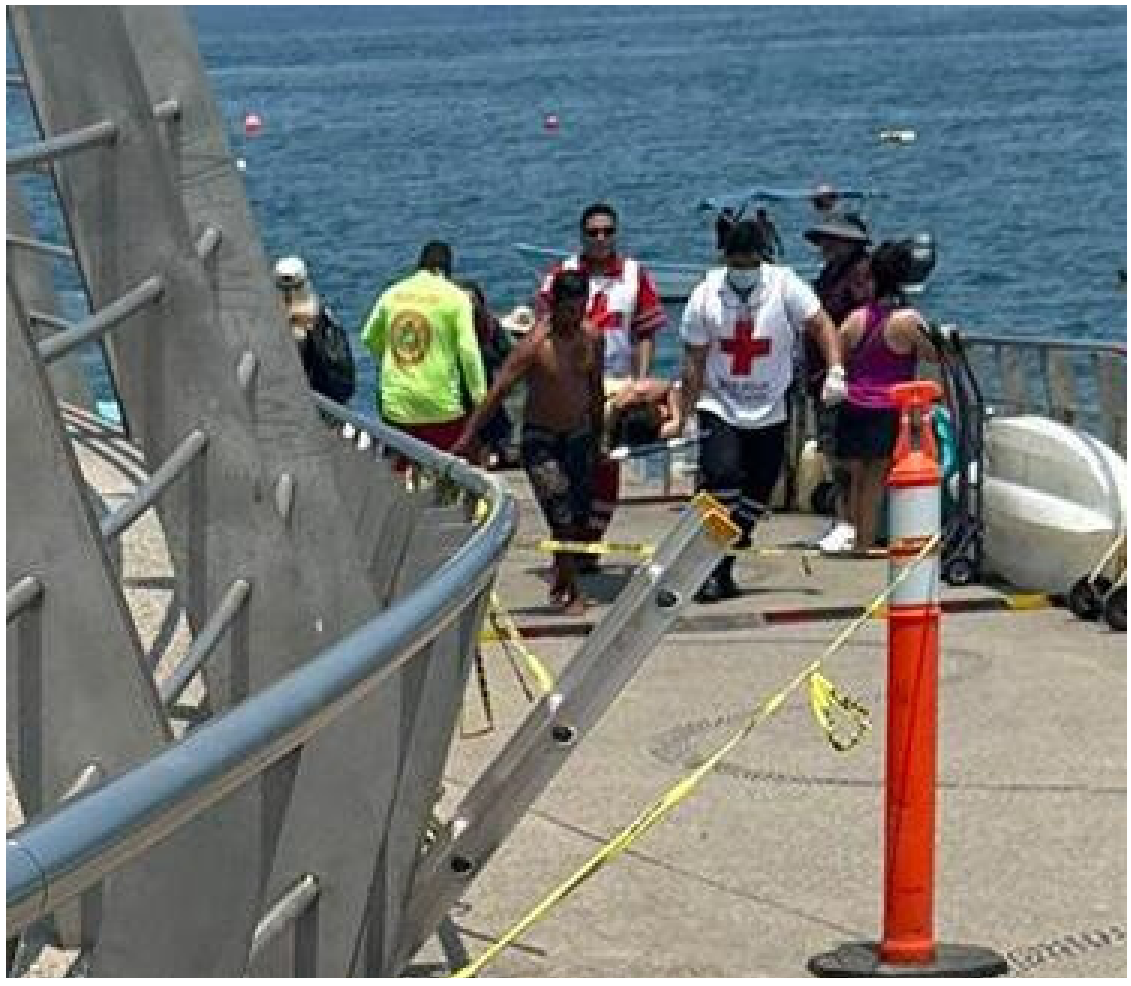

*Se trata de una mujer que fue sacada semi inconsciente del mar *A bordo de una panga la llevaron en breve al muelle de Los Muertos y de ahí al Hospital Regional