Meridiano Puerto Vallarta - Bahía de Banderas $10

SEGURIDAD PÚBLICA

Miércoles 9 de agosto de 2023

AUTORIDADES INVESTIGAN EL CASO...

¡UN MUERTO EN INFONAVIT!

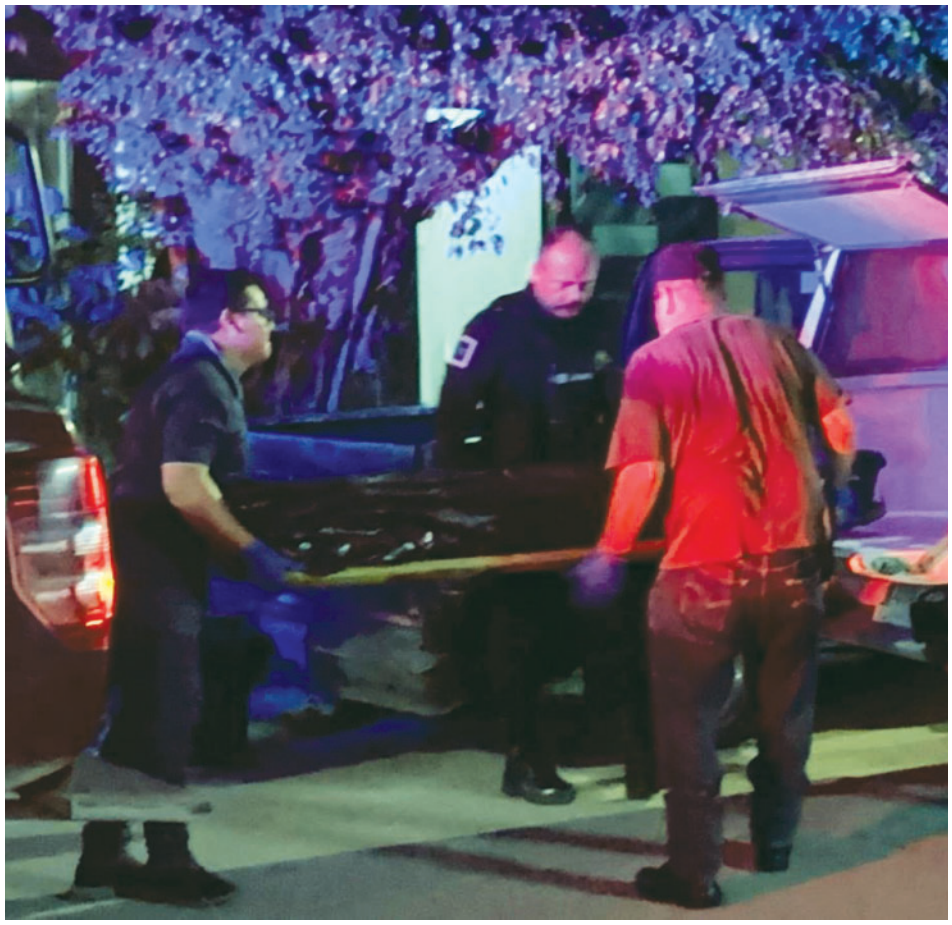

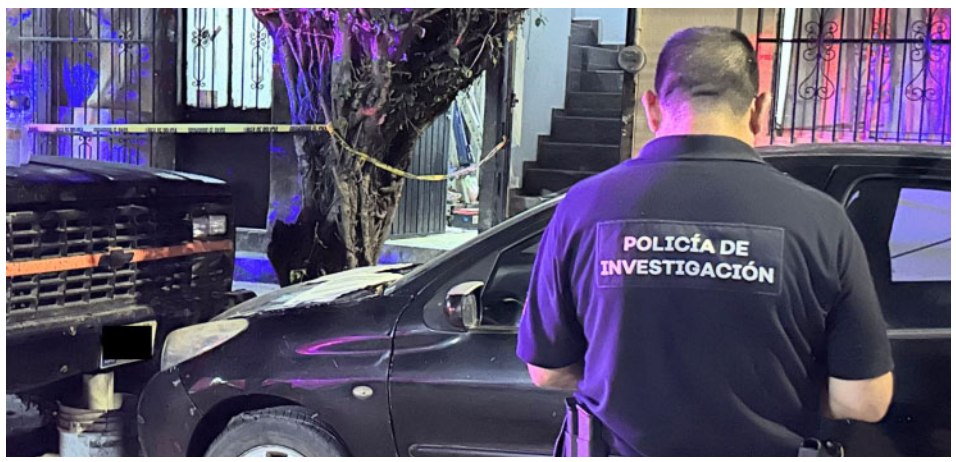

*El cuerpo sin vida fue llevado al Semefo para la práctica de la necropsia y saber las causas de muerte

AUTORIDADES INVESTIGAN EL CASO...

¡UN MUERTO EN INFONAVIT!

*El cuerpo sin vida fue llevado al Semefo para la práctica de la necropsia y saber las causas de muerte

Por Adrián De los Santos
MERIDIANO/Puerto Vallarta

El cuerpo sin vida de una persona del sexo masculino, fue localizado la noche de este lunes en la colonia Infonavit CTM, lo que generó la movilización de elementos de la Policía Municipal, los cuerpos de auxilio y de la Fiscalía,

Se dio a conocer que se trata de una persona joven, el cual tenía poco tiempo viviendo en una finca de la calle Marcelino García Barragán, poco antes de llegar a la avenida Las Torres, sitio en donde fue localizado por la persona que le renta.

Se trata de Luis Carlos López Hurtado, de 37 años de edad, el cual era originario de

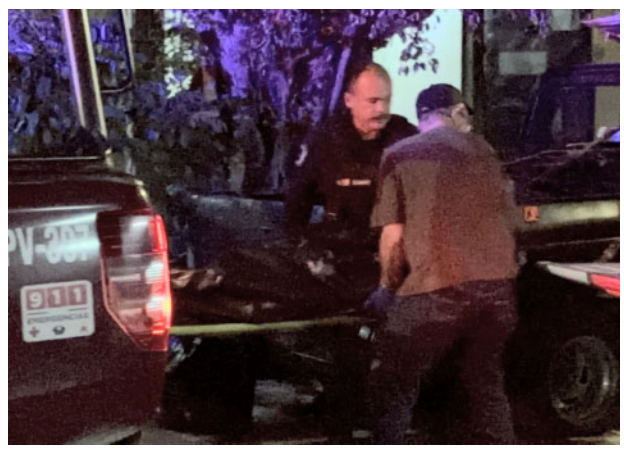

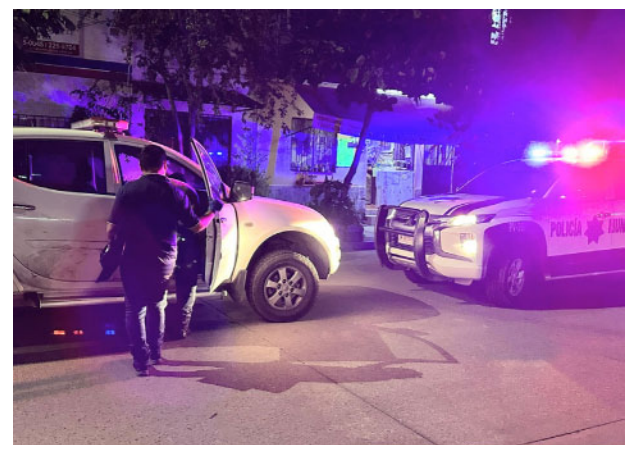

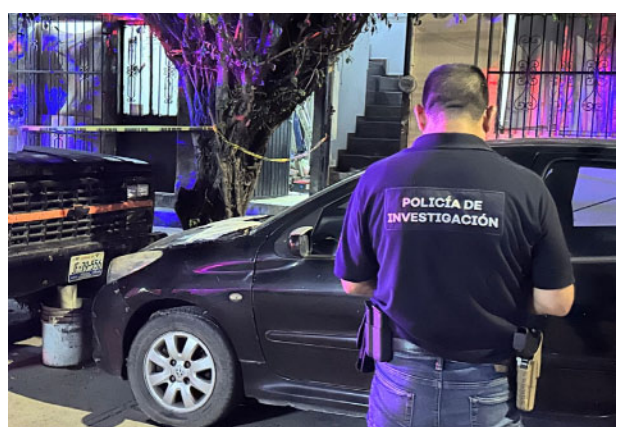

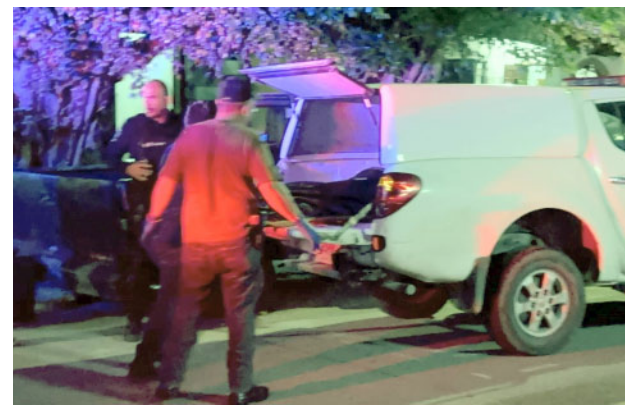

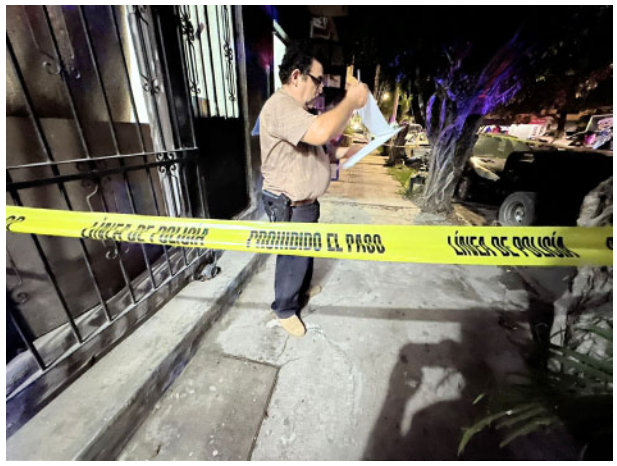

Guanajuato y vecino de la finca donde fue hallado sin vida.

Los hechos fueron reportados a los números de emergencia alrededor de las 19:30 de la tarde, cuando les informaron a los elementos de la Policía Municipal que en una finca de la calle Marcelino García Barragán, a un costado de donde se encuentra "El Pollo Feliz", había sido localizado el cuerpo sin vida de una persona, por lo tanto se requería la presencia de las autoridades municipales.

Los elementos de la Policía Municipal llegaron al lugar de los hechos, en donde se dieron cuenta que efectivamente había una persona inconsciente, por lo cual pidieron la presencia de los paramédicos, mismos que al llegar confirmaron que lamentablemente había fallecido.

El hombre tenía aproximadamente 2 a 3 meses viviendo en esa finca, era originario de Guanajuato y de acuerdo lo que comentan los vecinos, tomaba mucho.

Al llegar los elementos de la Policía Municipal, se dieron cuenta que el hombre, al parecer, había vomitado sangre situación por la cual el agente del Ministerio Público determinó que el cuerpo fuera trasladado a las instalaciones del SEMEFO, donde le sería practicada la necropsia de ley y en base a ésta, determinar ante qué situación se encuentran.

Es por ello que solicitaron la presencia de los Servicios Periciales, procediendo los peritos a trasladar el cuerpo sin vida a las instalaciones de la morgue del estado, para los exámenes forenses correspondientes, quedando en espera además, de ser identificado de manera oficial por sus familiares.

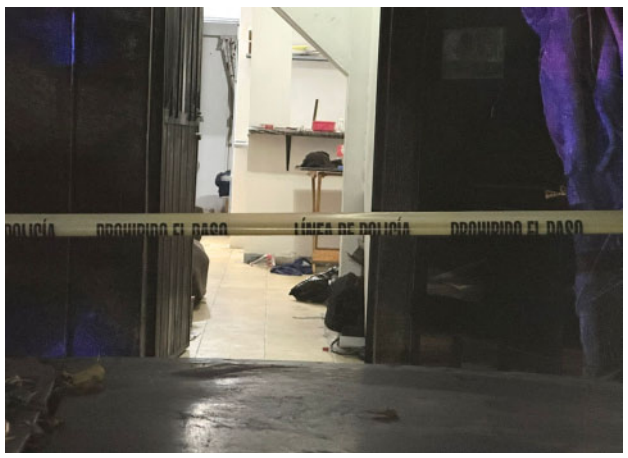

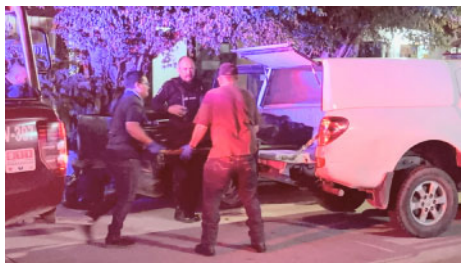

EN EL PALMAR DE ARAMARA...

¡HERIDO EN CARAMBOLA!

*Una camioneta le cortó la circulación a un coche y este descontrolado "se llevó de corbata" a un motociclista

Por Jesús Calata
MERIDIANO/Vallarta

Aparatoso accidente ocurrió la tarde de este martes en la colonia Palmar de Aramara, donde un coche, una camioneta y un motociclista estuvieron involucrados.

Según versiones la camioneta de la marca Nissan tipo Pick-up, color café salió de la calle Ocenao Atlantico y le cortó la circulación a un coche de la marca Toyota tipo Yaris que circulaba sobre la avenida Maria Montessori el cual destrozado fue a impactar a un motociclista al cual arrastró varios metros.

Los hechos se reportaron a las autoridades pasadas las seis de la tarde y rápido llegaron los servicios de emergencia debido a que se decía que habían dos heridos graves.

Paramédicos de Cruz Roja atendieron a la pareja que viajaba abordo de la motocicleta e informaron que los mismos afortunadamente solo presentaban leves golpes sin que fuera necesario su traslado a un hospital.

Oficiales de la subdirección de Tránsito Municipal tuvieron que cerrar la circulación por varios minutos sobre la avenida María Montessori en lo que personal de las diferentes dependencias se hacían cargo de realizar las diligencias correspondientes, mientras ellos elaboraban el parte de accidente mencionando que en caso de ser necesario el hecho sería puesto a disposición de la autoridad correspondiente para el deslinde de responsabilidades.

CASI MEDIO MILLÓN FUE EL BOTÍN...

¡ATRACARON GASOLINERA!

*Se metieron a la oficina y se llevaron la caja fuerte tras violar la puerta, nadie vio nada

Por Adrián De los Santos
MERIDIANO/Puerto Vallarta

Las autoridades municipales y judiciales han iniciado las investigaciones correspondientes, en torno a un robo que se registró a la Gasolinera Oro, ubicada sobre la avenida Francisco Medina Ascencio frente a Plaza Marina, en la zona de la colonia Villa Las Flores.

El robo algo misterioso, se registró en el transcurso de la noche y fue hasta la mañana de este martes cuando se dieron cuenta de esta situación y entonces dieron aviso a las autoridades municipales, quienes a su vez pidieron la presencia de la autoridad judicial.

Se dio a conocer que el reporte entró a los números de emergencia poco después de las 9 de la mañana, cuando les informaban acerca de este robo, por lo que al llegar los elementos de la Policía Municipal se dieron cuenta de que había daños en el ingreso a las oficinas donde facturan, sitio de donde se llevaron una caja fuerte que contenía la cantidad de 380,000, aunque posteriormente manifestaron que realizaron el arqueo cuantificando cerca de $500,000.

Los elementos de la Policía Municipal se dieron cuenta de que esa gasolinera cuenta con seguridad privada, cámaras de seguridad y no era posible que hasta al amanecer se dieran cuenta de que las chapas de la oficina estaban violadas, aparte de que tienen que abrir dos puertas para llegar a la oficina y la principal estaba intacta, situación por la cual preservaron el lugar de los hechos y solicitaron la presencia de las autoridades judiciales.

Al lugar llegaron al lugar junto con el personal de los Servicios Periciales para llevar a cabo las investigaciones correspondientes, por lo que fue iniciado el Informe Policial homologados y una carpeta de investigación, para aclarar ante qué situación se encuentran.

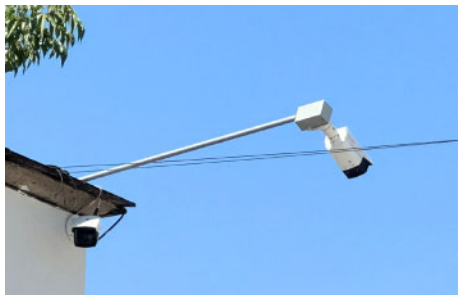

FRENTE A LA ISLA...

¡MOTOCICLISTA SUFRIÓ APARATOSO ACCIDENTE!

*Autoridades municipales y paramédicos acudieron al lugar, donde cada quien realizó lo correspondiente

Por Adrián De los Santos
MERIDIANO/Puerto Vallarta

La noche del lunes se registró fuerte accidente sobre la avenida Francisco Medina Ascencio al cruce con avenida Fluvial Vallarta, entre una motocicleta y un auto compacto, resultando lesionado el conductor de la moto.

Las autoridades municipales informaron, que los hechos se registraron alrededor de las 8:40 de la noche de este lunes, cuando informaban acerca de fuerte accidente sobre la avenida Francisco Medina Ascencio frente a la Plaza La Isla.

En ese lugar, los oficiales de vialidad hallaron una motocicleta color blanco, siendo una Honda, Cargo y tirado su conductor, Luis Rolando de 24 años.

Asimismo, un auto compacto, siendo un vehículo Nissan, Versa, en color azul, con placas de San Luis Potosí, conducido por Blanca Rocío, mismo que quedó atravesado sobre la avenida, solicitando los oficiales la presencia de los paramédicos, debido a que tiraron en el piso quedó el conductor de la moto.

Las autoridades municipales no revelaron cómo se dio el accidente, sólo que se trató de un corte de circulación a la moto, sin embargo, informaron de los hechos al agente del Ministerio Público, para que les diera mando y conducción debido a que había una persona lesionada, en este caso el conductor de la moto, por lo que fue iniciado el parte de accidente correspondiente y se invitaría a las partes involucradas a tratar de llegar a un acuerdo entre ellos, para evitar que el caso fuera turnado a la agencia del Ministerio Público.

EL DEL EDIFICIO 2005-C DE LA AURORA...

¡EL MUERTO ERA DON MARGARITO!

*Falleció a causa de un infarto *Fue hallado en estado de descomposición en su departamento

Por Adrián De los Santos
MERIDIANO/Puerto Vallarta

La persona que fue encontrada sin vida y en estado de descomposición en un departamento del conjunto habitacional La Aurora, murió por causa natural, informaron las autoridades judiciales, quienes además revelaron que ya fue identificado de manera oficial.

Se trata de quien está identificado como Bernabé Margarito López Jacobo, de 67 años de edad, mismo que se encontraba enfermo y vivía solo en un departamento del edificio 2005 C, siendo el número 34.

La autoridad municipal informó que fue poco después de las 9 de la mañana, cuando recibieron el reporte que por la calle Milenium, en el conjunto habitacional La Aurora, habían localizado el cuerpo sin vida en el edificio 2005 C.

Se dio a conocer que los vecinos hablaron con los familiares a la ciudad de Tepic, llegando un hijo procedente de la capital Cora para realizar la penosa identificación del hombre occiso. Lamentablemente fue encontrado en estado de descomposición y fue necesario su traslado a las instalaciones del SEMEFO, en donde al practicarle la necropsia de ley, determinaron que el hombre falleció por infarto, situación por la cual entregaron los restos mortales a una funeraria local, para que se hiciera cargo de los trámites legales a seguir, quedando todo asentado en el Informe Policial Homologado iniciado al respecto.

ES DE LA CFE...

¡AUTO CHOCÓ CON PALMERA!

*El accidente sucedió sobre la avenida Francisco Medina Ascencio, entre la Zona Militar y el puente de Los Milagros *Tras chocar con la palmera, otro vehículo se le estrelló por alcance

Por Adrián De los Santos
MERIDIANO/Puerto Vallarta

La tarde este martes se registró fuerte accidente sobre la avenida Francisco Medina Asencio a la altura de la 41 Zona Militar, donde un vehículo chocó con una palmera y luego fue impactado por alcance.

Las autoridades municipales acudieron al lugar de los hechos, en donde solicitaron la presencia de los paramédicos, sin embargo, al llegar se dieron cuenta de que no había personas lesionadas, por lo que únicamente eliminaron riesgos y se retiraron del lugar, en tanto que los oficiales de vialidad tomaban nota de este percance.

Los hechos fueron reportados poco después de las 2 de la tarde, cuando les informaron a los elementos de la Policía sobre un accidente en la avenida Francisco Medina Ascencio entre la avenida Ejército Mexicano y Marcelino García Barragán, esto poco antes de llegar al puente de Los Milagros.

En el lugar de los hechos detectaron un vehículo marca Suzuki, en color blanco, el cual se impactó en la parte trasera de un auto que se quedó sin control y se estampó contra la palmera.

Se trataba de un vehículo de la Comisión Federal de Electricidad, el cual quedó destrozado del frente al impactarse contra la palmera, al subirse al camellón.

Los oficiales de vialidad dieron inicio al parte de accidente correspondiente e invitaron a las partes involucradas a tratar de llegar a un acuerdo entre ellos, para evitar que el caso fuera turnado a la agencia del Ministerio Público, solicitando para ello las respectivas aseguradoras, así como una grúa para retirar los vehículos y poder liberar los carriles que llevan de norte a sur de la avenida Francisco Medina Ascencio, puesto que a consecuencia de este accidente se generó gran caos vial.

DETIENEN A MUJER QUE PRESUNTAMENTE...

¡ASESINÓ A SU ESPOSO!

*Se trata del caso ocurrido en la calle Allende en Valle de Banderas

* La imputada presuntamente cometió el delito cuando la víctima descansaba

Por Adrián De los Santos
MERIDIANO/Bahía de Banderas

La Fiscalía General del Estado obtuvo por parte de un Juez de Control auto de vinculación a proceso contra Beatriz "N", por su probable responsabilidad penal en hechos que según la ley configuran el delito de homicidio calificado, cometido contra una persona de sexo masculino.

El ahora occiso es Raúl Óscar Valadez, de 42 años de edad, originario del estado de Guerrero, el mismo con domicilio en la calle Allende

Respecto de los hechos que se atribuyen a la imputada, se conoce que el pasado 16 de julio del presente año se inició investigación por el hallazgo de un cuerpo sin vida en la localidad Valle de Banderas, municipio de Bahía de Banderas, precisándose que la víctima -pareja sentimental de la imputada-, se encontraba acostada en la cama dentro de la casa habitación donde vivía con Beatriz "N", quien también se encontraba en el lugar, y fue entonces cuando ella comenzó a agredir al ofendido con un arma punzocortante tipo cuchillo, causándole lesiones en la región del tórax y abdomen, ocasionando que perdiera la vida.

El Agente del Ministerio Público recabó los datos de prueba y los expuso ante un Juez de Control, quien dictó auto de vinculación a proceso contra la imputada por el delito de homicidio calificado, imponiéndole la prisión preventiva y estableciendo el plazo de tres meses para el cierre de las investigaciones complementarias, tiempo en que la autoridad ministerial recopilará mayores datos de prueba contra la imputada, para posteriormente continuar el procedimiento legal.

SORTEO MAYOR No. 3897

Con premio principal de $21,000,000.00 EN TRES SERIES DE $7,000,000.00 CADA UNA

LISTA OFICIAL DE PREMIOS, APROXIMACIONES, CENTENAS Y TERMINACIONES. Síguenos en nuestras redes sociales

LOTERÍA NACIONAL

CONSTANDO ESTE SORTEO DE 3 SERIES, EL POSEEDOR DEL BILLETE COMPLETO, (3 SERIES), OBTIENE 3 VECES EL IMPORTE DE CUALESQUIERA DE LOS PREMIOS QUE APARECEN EN EL PRESENTE REPARTO.

NUMEROS	PREMIOS
CENTENAS	
00029	t 1,200.00
00040	. 3,000.00
00129	t 1,200.00
00229	t 1,200.00
00329	t 1,200.00
00349	. 3,000.00
00429	t 2,000.00
00449	. 3,000.00
00529	t 1,200.00
00562	. 3,000.00
00629	t 1,200.00
00680	. 3,000.00
00729	t 1,200.00
00829	t 1,200.00
00929	t 1,200.00
00987	. 3,000.00
1 MIL	
01029	t 1,200.00
01085	. 3,000.00
01129	t 1,200.00
01229	t 1,200.00
01292	. 3,000.00
01329	t 1,200.00
01352	. 3,000.00
01429	t 2,000.00
01529	t 1,200.00
01563	. 3,000.00
01629	t 1,200.00
01666	. 3,000.00
01729	t 1,200.00
01829	t 1,200.00
01929	t 1,200.00
01931	. 3,000.00
2 MIL	
02029	t 1,200.00
02103	. 3,000.00
02129	t 1,200.00
02161	. 3,000.00
02229	t 1,200.00
02329	t 1,200.00
02355	. 3,000.00
02385	. 3,000.00
02429	t 2,000.00
02529	t 1,200.00
02544	. 3,000.00
02629	t 1,200.00
02635	. 3,000.00
02729	t 1,200.00
02738	. 3,000.00
02829	t 1,200.00
02847	. 3,000.00
02897	**$40,000.00**
02900	. 3,000.00
02917	. 3,000.00
02929	t 1,200.00
3 MIL	
03017	. 3,000.00
03029	t 1,200.00
03115	. 3,000.00
03129	t 1,200.00
03229	t 1,200.00
03265	. 3,000.00
03267	. 3,000.00
03309	. 3,000.00
03329	t 1,200.00
03380	. 3,000.00
03429	t 2,000.00
03438	. 3,000.00
03520	. 3,000.00
03529	t 1,200.00
03550	. 3,000.00
03629	t 1,200.00
03722	. 3,000.00
03729	t 1,200.00
03731	. 3,000.00
03737	. 3,000.00
03829	t 1,200.00
03929	t 1,200.00
03934	. 3,000.00
4 MIL	
04023	. 3,000.00
04029	t 1,200.00
04129	t 1,200.00
04178	. 3,000.00
04229	t 1,200.00
04329	t 1,200.00
04429	t 2,000.00
04529	t 1,200.00
04629	t 1,200.00
04639	. 3,000.00
04729	t 1,200.00
04750	. 3,000.00
04829	t 1,200.00
04866	. 3,000.00

NUMEROS	PREMIOS
04929	t 1,200.00
04971	. 3,000.00
5 MIL	
05029	t 1,200.00
05129	t 1,200.00
05229	t 1,200.00
05285	. 3,000.00
05329	t 1,200.00
05429	t 2,000.00
05464	. 3,000.00
05529	t 1,200.00
05623	. 3,000.00
05629	t 1,200.00
05729	t 1,200.00
05814	**$40,000.00**
05829	t 1,200.00
05877	. 3,000.00
05929	t 1,200.00
05985	. 3,000.00
6 MIL	
06001	c 1,200.00
06002	c 1,200.00
06003	c 1,200.00
06004	c 1,200.00
06005	c 1,200.00
06006	c 1,200.00
06007	c 1,200.00
06008	c 1,200.00
06009	c 1,200.00
06010	c 1,200.00
06011	c 1,200.00
06012	c 1,200.00
06013	c 1,200.00
06014	c 1,200.00
06015	c 1,200.00
06016	c 1,200.00
06017	c 1,200.00
06018	c 1,200.00
06019	c 1,200.00
06020	c 1,200.00
06021	c 1,200.00
06022	c 1,200.00
06023	c 1,200.00
06024	c 1,200.00
06025	c 1,200.00
06026	c 1,200.00
06027	c 1,200.00
06028	c 1,200.00
06029	c 1,200.00
06029	t 1,200.00
06030	c 1,200.00
06031	c 1,200.00
06032	c 1,200.00
06033	c 1,200.00
06034	c 1,200.00
06035	c 1,200.00
06036	c 1,200.00
06037	c 1,200.00
06038	c 1,200.00
06039	c 1,200.00
06040	c 1,200.00
06041	c 1,200.00
06042	c 1,200.00
06043	c 1,200.00
06044	c 1,200.00
06045	. 3,000.00
06045	c 1,200.00
06046	c 1,200.00
06047	c 1,200.00
06048	c 1,200.00
06049	c 1,200.00
06050	c 1,200.00
06051	c 1,200.00
06052	c 1,200.00
06053	c 1,200.00
06054	c 1,200.00
06055	c 1,200.00
06056	c 1,200.00
06057	c 1,200.00
06058	c 1,200.00
06059	c 1,200.00
06060	c 1,200.00
06061	c 1,200.00
06062	c 1,200.00
06063	c 1,200.00
06064	c 1,200.00
06065	c 1,200.00
06066	c 1,200.00
06067	c 1,200.00
06068	c 1,200.00
06069	c 1,200.00
06070	c 1,200.00

NUMEROS	PREMIOS
06071	c 1,200.00
06072	c 1,200.00
06073	c 1,200.00
06074	c 1,200.00
06075	c 1,200.00
06076	c 1,200.00
06077	c 1,200.00
06078	c 1,200.00
06079	c 1,200.00
06080	c 1,200.00
06081	c 1,200.00
06082	c 1,200.00
06083	**$10,000.00**
06084	**850 MIL PESOS** Las Series 1, 2 y 3, fueron dispuestas para su venta a través de MEDIOS ELECTRONICOS.
06085	**$10,000.00**
06086	c 1,200.00
06087	c 1,200.00
06088	c 1,200.00
06089	c 1,200.00
06090	c 1,200.00
06091	c 1,200.00
06092	c 1,200.00
06093	c 1,200.00
06094	c 1,200.00
06095	c 1,200.00
06096	c 1,200.00
06097	c 1,200.00
06098	c 1,200.00
06099	c 1,200.00
06100	. 3,000.00
06100	c 1,200.00
06129	t 1,200.00
06148	. 3,000.00
06191	. 3,000.00
06199	. 3,000.00
06229	t 1,200.00
06274	. 3,000.00
06329	t 1,200.00
06429	t 2,000.00
06458	. 3,000.00
06529	t 1,200.00
06629	t 1,200.00
06640	. 3,000.00
06686	. 3,000.00
06729	t 1,200.00
06829	t 1,200.00
06929	t 1,200.00
7 MIL	
07029	t 1,200.00
07047	. 3,000.00
07082	. 3,000.00
07129	t 1,200.00
07228	. 3,000.00
07229	t 1,200.00
07329	t 1,200.00
07379	. 3,000.00
07421	. 3,000.00
07428	. 3,000.00
07429	t 2,000.00
07484	. 3,000.00
07529	t 1,200.00
07603	. 3,000.00
07608	. 3,000.00
07629	t 1,200.00
07729	t 1,200.00
07745	. 3,000.00
07829	t 1,200.00
07922	. 3,000.00
07929	t 1,200.00
8 MIL	
08029	t 1,200.00
08064	. 3,000.00
08119	. 3,000.00
08129	t 1,200.00
08229	t 1,200.00
08329	t 1,200.00

NUMEROS	PREMIOS
08347	. 3,000.00
08353	. 3,000.00
08429	$12,000.00 Por terminación a las 4 últimas cifras del Primer Premio.
08449	. 3,000.00
08529	. 3,000.00
08529	t 1,200.00
08629	t 1,200.00
08729	t 1,200.00
08829	t 1,200.00
08849	. 3,000.00
08927	. 3,000.00
08929	t 1,200.00
9 MIL	
09029	t 1,200.00
09115	. 3,000.00
09129	t 1,200.00
09229	t 1,200.00
09238	. 3,000.00
09329	t 1,200.00
09425	. 3,000.00
09429	t 2,000.00
09445	. 3,000.00
09529	t 1,200.00
09629	t 1,200.00
09729	t 1,200.00
09829	t 1,200.00
09852	. 3,000.00
09905	. 3,000.00
09929	t 1,200.00
09958	. 3,000.00
10 MIL	
10029	t 1,200.00
10129	t 1,200.00
10176	. 3,000.00
10229	t 1,200.00
10294	. 3,000.00
10329	t 1,200.00
10429	t 2,000.00
10433	. 3,000.00
10529	t 1,200.00
10629	t 1,200.00
10729	t 1,200.00
10829	t 1,200.00
10894	. 3,000.00
10929	t 1,200.00
11 MIL	
11021	. 3,000.00
11025	. 3,000.00
11029	t 1,200.00
11129	t 1,200.00
11229	t 1,200.00
11328	. 3,000.00
11329	t 1,200.00
11356	. 3,000.00
11420	. 3,000.00
11429	t 2,000.00
11529	t 1,200.00
11607	. 3,000.00
11629	t 1,200.00
11710	. 3,000.00
11729	t 1,200.00
11741	. 3,000.00
11829	t 1,200.00
11864	. 3,000.00
11929	t 1,200.00
11966	. 3,000.00
12 MIL	
12029	t 1,200.00
12129	t 1,200.00
12217	. 3,000.00
12229	t 1,200.00
12279	. 3,000.00
12329	t 1,200.00
12403	. 3,000.00
12429	t 2,000.00
12445	. 3,000.00
12449	. 3,000.00
12529	t 1,200.00
12568	. 3,000.00
12629	t 1,200.00
12729	t 1,200.00
12829	t 1,200.00
12861	. 3,000.00
12881	. 3,000.00
12915	. 3,000.00
12929	t 1,200.00
13 MIL	
13029	t 1,200.00
13070	. 3,000.00
13095	. 3,000.00
13129	t 1,200.00
13213	. 3,000.00
13229	t 1,200.00

NUMEROS	PREMIOS
13329	t 1,200.00
13359	. 3,000.00
13378	. 3,000.00
13429	t 2,000.00
13439	. 3,000.00
13460	. 3,000.00
13476	. 3,000.00
13497	. 3,000.00
13529	t 1,200.00
13622	. 3,000.00
13629	t 1,200.00
13729	t 1,200.00
13793	. 3,000.00
13829	t 1,200.00
13874	. 3,000.00
13929	t 1,200.00
14 MIL	
14029	t 1,200.00
14129	t 1,200.00
14229	t 1,200.00
14253	. 3,000.00
14329	t 1,200.00
14429	t 2,000.00
14504	. 3,000.00
14529	t 1,200.00
14546	. 3,000.00
14564	. 3,000.00
14629	t 1,200.00
14657	. 3,000.00
14729	t 1,200.00
14829	t 1,200.00
14929	t 1,200.00
15 MIL	
15029	t 1,200.00
15116	**$25,000.00**
15129	t 1,200.00
15191	. 3,000.00
15229	. 3,000.00
15229	t 1,200.00
15329	t 1,200.00
15429	t 2,000.00
15509	. 3,000.00
15529	t 1,200.00
15537	. 3,000.00
15629	t 1,200.00
15729	t 1,200.00
15829	t 1,200.00
15894	. 3,000.00
15929	t 1,200.00
15941	**$8,000.00**
16 MIL	
16006	. 3,000.00
16029	t 1,200.00
16084	$8,000.00 Por terminación a las 4 últimas cifras del Segundo Premio.
16129	t 1,200.00
16229	t 1,200.00
16292	. 3,000.00
16319	. 3,000.00
16329	t 1,200.00
16429	t 2,000.00
16529	t 1,200.00
16548	. 3,000.00
16618	**$25,000.00**
16629	t 1,200.00
16729	t 1,200.00
16735	. 3,000.00
16829	t 1,200.00
16929	t 1,200.00
17 MIL	
17004	. 3,000.00
17029	t 1,200.00
17129	t 1,200.00
17184	. 3,000.00
17229	t 1,200.00
17301	**$25,000.00**
17329	t 1,200.00
17429	t 2,000.00
17529	t 1,200.00
17534	. 3,000.00
17629	t 1,200.00
17729	t 1,200.00
17829	t 1,200.00
17906	. 3,000.00
17909	. 3,000.00
17929	t 1,200.00

NUMEROS	PREMIOS
18 MIL	
18029	t 1,200.00
18129	t 1,200.00
18229	t 1,200.00
18317	. 3,000.00
18329	t 1,200.00
18406	. 3,000.00
18429	$12,000.00 Por terminación a las 4 últimas cifras del Primer Premio.
18529	t 1,200.00
18571	. 3,000.00
18609	**$25,000.00**
18629	t 1,200.00
18729	t 1,200.00
18829	t 1,200.00
18882	. 3,000.00
18929	t 1,200.00
19 MIL	
19029	t 1,200.00
19038	**80 MIL PESOS**
19129	t 1,200.00
19200	. 3,000.00
19229	t 1,200.00
19329	t 1,200.00
19331	. 3,000.00
19429	t 2,000.00
19529	t 1,200.00
19566	. 3,000.00
19629	t 1,200.00
19672	. 3,000.00
19708	. 3,000.00
19729	t 1,200.00
19829	t 1,200.00
19929	t 1,200.00
19943	. 3,000.00
19957	. 3,000.00
20 MIL	
20029	t 1,200.00
20061	. 3,000.00
20065	. 3,000.00
20101	c 800.00
20102	c 800.00
20103	c 800.00
20104	c 800.00
20105	c 800.00
20106	c 800.00
20107	c 800.00
20108	c 800.00
20109	c 800.00
20110	c 800.00
20111	c 800.00
20112	c 800.00
20113	c 800.00
20114	c 800.00
20115	c 800.00
20116	c 800.00
20117	c 800.00
20118	c 800.00
20119	c 800.00
20120	. 3,000.00
20120	c 800.00
20121	c 800.00
20122	c 800.00
20123	c 800.00
20124	c 800.00
20125	c 800.00
20126	c 800.00
20127	c 800.00
20128	c 800.00
20129	t 1,200.00
20129	c 800.00
20130	c 800.00
20131	c 800.00
20132	c 800.00
20133	c 800.00
20134	c 800.00
20135	. 3,000.00
20135	c 800.00
20136	c 800.00
20137	c 800.00
20138	c 800.00
20139	c 800.00
20140	c 800.00
20141	c 800.00
20142	c 800.00
20143	c 800.00

NUMEROS	PREMIOS
20144	c 800.00
20145	c 800.00
20146	c 800.00
20147	c 800.00
20148	c 800.00
20149	c 800.00
20150	c 800.00
20151	c 800.00
20152	c 800.00
20153	c 800.00
20154	c 800.00
20155	c 800.00
20156	c 800.00
20157	c 800.00
20158	c 800.00
20159	c 800.00
20160	c 800.00
20161	c 800.00
20162	c 800.00
20163	c 800.00
20164	c 800.00
20165	c 800.00
20166	c 800.00
20167	c 800.00
20168	c 800.00
20169	c 800.00
20170	c 800.00
20171	c 800.00
20172	c 800.00
20173	c 800.00
20174	c 800.00
20175	c 800.00
20176	c 800.00
20177	c 800.00
20178	c 800.00
20179	c 800.00
20180	c 800.00
20181	c 800.00
20182	c 800.00
20183	c 800.00
20184	c 800.00
20185	c 800.00
20186	c 800.00
20187	c 800.00
20188	c 800.00
20189	c 800.00
20190	c 800.00
20191	c 800.00
20192	c 800.00
20193	c 800.00
20194	c 800.00
20195	c 800.00
20196	c 800.00
20197	c 800.00
20198	**$5,000.00**
20199	**300 MIL PESOS** Fue remitido para su venta en su Serie 1, a la Agencia Expendedora en Monterrey, N.L. Las Series 2 y 3, fueron dispuestas para su venta a través de MEDIOS ELECTRONICOS.
20200	**$5,000.00**
20215	. 3,000.00
20229	t 1,200.00
20255	. 3,000.00
20329	t 1,200.00
20429	t 2,000.00
20529	t 1,200.00
20629	t 1,200.00
20729	t 1,200.00
20758	. 3,000.00
20829	t 1,200.00
20905	. 3,000.00
20910	**$8,000.00**
20929	t 1,200.00
20955	. 3,000.00

NUMEROS	PREMIOS
20970	. 3,000.00
20993	. 3,000.00
21 MIL	
21029	t 1,200.00
21129	t 1,200.00
21142	. 3,000.00
21229	t 1,200.00
21254	. 3,000.00
21311	. 3,000.00
21329	t 1,200.00
21348	. 3,000.00
21354	. 3,000.00
21373	. 3,000.00
21429	t 2,000.00
21445	. 3,000.00
21529	t 1,200.00
21564	. 3,000.00
21616	. 3,000.00
21629	t 1,200.00
21729	t 1,200.00
21829	t 1,200.00
21916	. 3,000.00
21929	t 1,200.00
21970	. 3,000.00
21999	. 3,000.00
22 MIL	
22029	t 1,200.00
22129	t 1,200.00
22229	t 1,200.00
22329	t 1,200.00
22429	t 2,000.00
22529	t 1,200.00
22629	t 1,200.00
22729	t 1,200.00
22797	. 3,000.00
22829	t 1,200.00
22865	. 3,000.00
22929	t 1,200.00
23 MIL	
23029	t 1,200.00
23129	t 1,200.00
23153	. 3,000.00
23190	. 3,000.00
23229	t 1,200.00
23258	. 3,000.00
23329	t 1,200.00
23342	. 3,000.00
23348	**$8,000.00**
23429	t 2,000.00
23465	. 3,000.00
23486	. 3,000.00
23529	t 1,200.00
23629	t 1,200.00
23729	t 1,200.00
23793	. 3,000.00
23829	t 1,200.00
23906	. 3,000.00
23929	t 1,200.00
24 MIL	
24029	t 1,200.00
24046	**$8,000.00**
24096	. 3,000.00
24129	t 1,200.00
24229	t 1,200.00
24293	. 3,000.00
24303	. 3,000.00
24329	t 1,200.00
24429	t 2,000.00
24529	t 1,200.00
24629	t 1,200.00
24729	t 1,200.00
24740	. 3,000.00
24829	t 1,200.00
24929	t 1,200.00
25 MIL	
25029	t 1,200.00
25104	**$25,000.00**
25120	. 3,000.00
25129	t 1,200.00
25146	. 3,000.00
25229	t 1,200.00
25241	**$25,000.00**
25258	. 3,000.00
25329	t 1,200.00
25408	. 3,000.00
25429	t 2,000.00
25529	t 1,200.00
25629	t 1,200.00
25729	t 1,200.00

NUMEROS	PREMIOS
25779	. 3,000.00
25786	. 3,000.00
25813	. 3,000.00
25829	t 1,200.00
25929	t 1,200.00
26 MIL	
26029	t 1,200.00
26084	$8,000.00 Por terminación a las 4 últimas cifras del Segundo Premio.
26129	t 1,200.00
26144	. 3,000.00
26229	t 1,200.00
26329	t 1,200.00
26429	t 2,000.00
26498	. 3,000.00
26529	t 1,200.00
26555	**$8,000.00**
26571	. 3,000.00
26629	t 1,200.00
26675	. 3,000.00
26706	. 3,000.00
26729	t 1,200.00
26829	t 1,200.00
26929	t 1,200.00
26974	. 3,000.00
26998	. 3,000.00
27 MIL	
27029	t 1,200.00
27128	. 3,000.00
27129	t 1,200.00
27164	. 3,000.00
27170	. 3,000.00
27229	t 1,200.00
27273	. 3,000.00
27312	. 3,000.00
27326	. 3,000.00
27329	t 1,200.00
27429	t 2,000.00
27458	. 3,000.00
27529	t 1,200.00
27572	. 3,000.00
27629	t 1,200.00
27685	. 3,000.00
27729	t 1,200.00
27731	. 3,000.00
27765	. 3,000.00
27821	. 3,000.00
27829	t 1,200.00
27869	. 3,000.00
27929	t 1,200.00
28 MIL	
28029	t 1,200.00
28033	. 3,000.00
28092	. 3,000.00
28095	**$40,000.00**
28129	t 1,200.00
28209	. 3,000.00
28229	t 1,200.00
28329	t 1,200.00
28409	. 3,000.00
28429	$12,000.00 Por terminación a las 4 últimas cifras del Primer Premio.
28471	. 3,000.00
28529	t 1,200.00
28629	t 1,200.00
28715	. 3,000.00
28729	t 1,200.00
28766	. 3,000.00
28829	t 1,200.00
28844	. 3,000.00
28846	. 3,000.00
28894	. 3,000.00
28907	. 3,000.00
28929	t 1,200.00
29 MIL	
29029	t 1,200.00
29064	. 3,000.00
29105	. 3,000.00
29129	t 1,200.00
29209	. 3,000.00
29229	t 1,200.00
29329	t 1,200.00
29383	. 3,000.00
29429	t 2,000.00
29444	. 3,000.00
29529	t 1,200.00
29629	t 1,200.00

NUMEROS	PREMIOS
29646	. 3,000.00
29691	. 3,000.00
29692	. 3,000.00
29729	t 1,200.00
29829	t 1,200.00
29929	t 1,200.00
29985	. 3,000.00
30 MIL	
30029	t 1,200.00
30129	t 1,200.00
30212	. 3,000.00
30229	t 1,200.00
30230	. 3,000.00
30329	t 1,200.00
30429	t 2,000.00
30529	t 1,200.00
30629	t 1,200.00
30663	. 3,000.00
30729	t 1,200.00
30829	t 1,200.00
30929	t 1,200.00
31 MIL	
31029	t 1,200.00
31041	. 3,000.00
31129	t 1,200.00
31229	t 1,200.00
31329	t 1,200.00
31385	. 3,000.00
31429	t 2,000.00
31507	**80 MIL PESOS**
31529	t 1,200.00
31563	. 3,000.00
31629	t 1,200.00
31729	t 1,200.00
31797	. 3,000.00
31805	. 3,000.00
31808	. 3,000.00
31829	t 1,200.00
31841	. 3,000.00
31849	. 3,000.00
31929	t 1,200.00
32 MIL	
32029	t 1,200.00
32070	. 3,000.00
32078	**$8,000.00**
32124	. 3,000.00
32129	t 1,200.00
32202	. 3,000.00
32229	t 1,200.00
32329	t 1,200.00
32429	t 2,000.00
32514	. 3,000.00
32529	t 1,200.00
32629	t 1,200.00
32676	. 3,000.00
32729	t 1,200.00
32814	. 3,000.00
32829	t 1,200.00
32929	t 1,200.00
33 MIL	
33029	t 1,200.00
33129	t 1,200.00
33224	. 3,000.00
33229	t 1,200.00
33301	. 3,000.00
33307	. 3,000.00
33329	t 1,200.00
33341	. 3,000.00
33429	t 2,000.00
33472	. 3,000.00
33529	t 1,200.00
33629	t 1,200.00
33657	. 3,000.00
33718	. 3,000.00
33729	t 1,200.00
33829	t 1,200.00
33857	. 3,000.00
33929	t 1,200.00
34 MIL	
34003	. 3,000.00
34029	t 1,200.00
34046	. 3,000.00
34129	t 1,200.00
34229	t 1,200.00
34329	t 1,200.00
34333	**$8,000.00**
34429	t 2,000.00
34529	t 1,200.00
34629	t 1,200.00

NUMEROS	PREMIOS
34729	t 1,200.00
34758	. 3,000.00
34829	t 1,200.00
34929	t 1,200.00
35 MIL	
35029	t 1,200.00
35039	. 3,000.00
35087	. 3,000.00
35109	. 3,000.00
35129	t 1,200.00
35170	. 3,000.00
35187	. 3,000.00
35229	t 1,200.00
35277	. 3,000.00
35278	. 3,000.00
35329	t 1,200.00
35429	t 2,000.00
35529	t 1,200.00
35570	. 3,000.00
35629	t 1,200.00
35729	t 1,200.00
35829	t 1,200.00
35929	t 1,200.00
36 MIL	
36010	. 3,000.00
36029	t 1,200.00
36052	. 3,000.00
36084	$8,000.00 Por terminación a las 4 últimas cifras del Segundo Premio.
36107	. 3,000.00
36129	t 1,200.00
36229	t 1,200.00
36329	t 1,200.00
36429	t 2,000.00
36495	. 3,000.00
36529	t 1,200.00
36609	. 3,000.00
36629	t 1,200.00
36729	t 1,200.00
36829	t 1,200.00
36858	. 3,000.00
36903	. 3,000.00
36929	t 1,200.00
36951	**$8,000.00**
36971	. 3,000.00
37 MIL	
37029	t 1,200.00
37039	. 3,000.00
37129	t 1,200.00
37229	t 1,200.00
37329	t 1,200.00
37366	. 3,000.00
37416	. 3,000.00
37424	. 3,000.00
37429	. 3,000.00
37429	t 2,000.00
37529	t 1,200.00
37580	. 3,000.00
37629	t 1,200.00
37710	. 3,000.00
37729	t 1,200.00
37757	. 3,000.00
37829	t 1,200.00
37846	. 3,000.00
37873	. 3,000.00
37929	t 1,200.00
38 MIL	
38029	t 1,200.00
38129	t 1,200.00
38142	. 3,000.00
38229	t 1,200.00
38281	. 3,000.00
38317	. 3,000.00
38329	t 1,200.00
38347	. 3,000.00
38361	. 3,000.00
38429	$12,000.00 Por terminación a las 4 últimas cifras del Primer Premio.
38472	. 3,000.00
38529	t 1,200.00
38618	**$8,000.00**
38629	t 1,200.00
38678	. 3,000.00
38729	t 1,200.00
38829	t 1,200.00

NUMEROS	PREMIOS
38872	. 3,000.00
38923	**$8,000.00**
38929	t 1,200.00
38967	**$40,000.00**
39 MIL	
39029	t 1,200.00
39105	. 3,000.00
39129	t 1,200.00
39229	t 1,200.00
39329	t 1,200.00
39367	. 3,000.00
39409	. 3,000.00
39429	t 2,000.00
39529	t 1,200.00
39629	t 1,200.00
39649	**80 MIL PESOS**
39667	. 3,000.00
39729	t 1,200.00
39776	. 3,000.00
39829	t 1,200.00
39928	. 3,000.00
39929	t 1,200.00
40 MIL	
40029	t 1,200.00
40053	. 3,000.00
40088	. 3,000.00
40129	t 1,200.00
40229	t 1,200.00
40298	. 3,000.00
40323	. 3,000.00
40329	t 1,200.00
40362	. 3,000.00
40390	. 3,000.00
40429	t 2,000.00
40509	. 3,000.00
40529	t 1,200.00
40629	t 1,200.00
40729	t 1,200.00
40829	t 1,200.00
40929	t 1,200.00
40967	. 3,000.00
41 MIL	
41001	. 3,000.00
41029	t 1,200.00
41129	t 1,200.00
41229	t 1,200.00
41329	t 1,200.00
41429	t 2,000.00
41445	. 3,000.00
41491	**$8,000.00**
41529	t 1,200.00
41564	. 3,000.00
41629	t 1,200.00
41711	. 3,000.00
41729	t 1,200.00
41829	t 1,200.00
41898	. 3,000.00
41929	t 1,200.00
42 MIL	
42029	t 1,200.00
42129	t 1,200.00
42229	t 1,200.00
42239	. 3,000.00
42329	t 1,200.00
42429	t 2,000.00
42464	**$25,000.00**
42529	t 1,200.00
42629	t 1,200.00
42729	t 1,200.00
42829	t 1,200.00
42929	t 1,200.00
42982	. 3,000.00
42984	. 3,000.00
43 MIL	
43029	t 1,200.00
43129	t 1,200.00
43142	. 3,000.00
43229	t 1,200.00
43329	t 1,200.00
43429	t 2,000.00
43529	t 1,200.00
43572	. 3,000.00
43605	. 3,000.00

NUMEROS	PREMIOS
43629	t 1,200.00
43729	t 1,200.00
43829	t 1,200.00
43929	t 1,200.00
43940	. 3,000.00
43960	. 3,000.00
43985	. 3,000.00
44 MIL	
44029	t 1,200.00
44129	t 1,200.00
44229	t 1,200.00
44309	. 3,000.00
44329	t 1,200.00
44341	. 3,000.00
44362	. 3,000.00
44427	. 3,000.00
44429	t 2,000.00
44438	. 3,000.00
44511	. 3,000.00
44529	t 1,200.00
44620	. 3,000.00
44629	t 1,200.00
44729	t 1,200.00
44829	t 1,200.00
44883	. 3,000.00
44897	. 3,000.00
44929	t 1,200.00
44995	. 3,000.00
45 MIL	
45029	t 1,200.00
45129	t 1,200.00
45229	t 1,200.00
45304	. 3,000.00
45329	t 1,200.00
45429	t 2,000.00
45529	t 1,200.00
45586	. 3,000.00
45602	. 3,000.00
45629	t 1,200.00
45644	. 3,000.00
45729	t 1,200.00
45829	t 1,200.00
45833	**80 MIL PESOS**
45929	t 1,200.00
45972	. 3,000.00
46 MIL	
46029	t 1,200.00
46084	$8,000.00 Por terminación a las 4 últimas cifras del Segundo Premio.
46129	t 1,200.00
46222	. 3,000.00
46229	t 1,200.00
46329	t 1,200.00
46341	. 3,000.00
46347	. 3,000.00
46429	t 2,000.00
46459	. 3,000.00
46529	t 1,200.00
46571	. 3,000.00
46629	t 1,200.00
46660	. 3,000.00
46729	t 1,200.00
46829	t 1,200.00
46929	t 1,200.00
47 MIL	
47029	t 1,200.00
47129	t 1,200.00
47144	. 3,000.00
47229	t 1,200.00
47329	t 1,200.00
47429	t 2,000.00
47529	t 1,200.00
47607	. 3,000.00
47610	**$25,000.00**
47627	. 3,000.00
47629	t 1,200.00
47729	t 1,200.00
47829	t 1,200.00
47913	. 3,000.00
47929	t 1,200.00
47948	. 3,000.00
48 MIL	
48029	t 1,200.00
48070	. 3,000.00
48129	t 1,200.00

NUMEROS	PREMIOS
48229	t 1,200.00
48329	t 1,200.00
48375	. 3,000.00
48429	$12,000.00 Por terminación a las 4 últimas cifras del Primer Premio.
48501	. 3,000.00
48529	t 1,200.00
48556	. 3,000.00
48593	. 3,000.00
48629	t 1,200.00
48729	t 1,200.00
48829	t 1,200.00
48859	. 3,000.00
48929	t 1,200.00
49 MIL	
49013	. 3,000.00
49029	t 1,200.00
49129	t 1,200.00
49229	t 1,200.00
49329	t 1,200.00
49429	t 2,000.00
49517	. 3,000.00
49529	t 1,200.00
49580	. 3,000.00
49585	**$8,000.00**
49629	t 1,200.00
49690	. 3,000.00
49729	t 1,200.00
49829	t 1,200.00
49929	t 1,200.00
50 MIL	
50029	t 1,200.00
50043	. 3,000.00
50118	. 3,000.00
50129	t 1,200.00
50229	t 1,200.00
50329	t 1,200.00
50394	. 3,000.00
50395	**$8,000.00**
50429	t 2,000.00
50529	t 1,200.00
50532	. 3,000.00
50629	t 1,200.00
50729	t 1,200.00
50747	. 3,000.00
50829	t 1,200.00
50862	. 3,000.00
50871	. 3,000.00
50895	. 3,000.00
50929	t 1,200.00
51 MIL	
51009	. 3,000.00
51029	t 1,200.00
51051	. 3,000.00
51129	t 1,200.00
51211	. 3,000.00
51229	t 1,200.00
51251	. 3,000.00
51329	t 1,200.00
51367	. 3,000.00
51429	t 2,000.00
51529	t 1,200.00
51571	. 3,000.00
51626	. 3,000.00
51629	t 1,200.00
51719	. 3,000.00
51729	t 1,200.00
51829	t 1,200.00
51872	. 3,000.00
51894	. 3,000.00
51922	. 3,000.00
51929	t 1,200.00
51983	. 3,000.00
52 MIL	
52029	t 1,200.00
52129	t 1,200.00
52133	**$8,000.00**
52189	. 3,000.00
52229	t 1,200.00
52285	. 3,000.00
52329	t 1,200.00
52398	. 3,000.00
52429	t 2,000.00
52529	t 1,200.00

NUMEROS	PREMIOS
52541	. 3,000.00
52544	. 3,000.00
52629	t 1,200.00
52708	. 3,000.00
52729	t 1,200.00
52829	t 1,200.00
52929	t 1,200.00
52977	. 3,000.00
53 MIL	
53029	t 1,200.00
53129	t 1,200.00
53229	t 1,200.00
53292	. 3,000.00
53329	t 1,200.00
53335	. 3,000.00
53384	. 3,000.00
53429	t 2,000.00
53529	t 1,200.00
53629	t 1,200.00
53729	t 1,200.00
53829	t 1,200.00
53929	t 1,200.00
53985	. 3,000.00
54 MIL	
54029	t 1,200.00
54129	t 1,200.00
54229	t 1,200.00
54289	. 3,000.00
54292	**$25,000.00**
54328	**$40,000.00**
54329	t 1,200.00
54429	t 2,000.00
54462	. 3,000.00
54501	. 3,000.00
54529	t 1,200.00
54622	. 3,000.00
54629	t 1,200.00
54729	t 1,200.00
54730	. 3,000.00
54829	t 1,200.00
54929	t 1,200.00
55 MIL	
55027	. 3,000.00
55029	t 1,200.00
55129	t 1,200.00
55206	. 3,000.00
55229	t 1,200.00
55329	t 1,200.00
55429	t 2,000.00
55523	. 3,000.00
55529	t 1,200.00
55594	. 3,000.00
55629	. 3,000.00
55629	t 1,200.00
55636	. 3,000.00
55706	. 3,000.00
55729	t 1,200.00
55829	t 1,200.00
55845	. 3,000.00
55857	. 3,000.00
55909	. 3,000.00
55929	t 1,200.00
55931	. 3,000.00
55970	. 3,000.00
56 MIL	
56029	t 1,200.00
56084	$8,000.00 Por terminación a las 4 últimas cifras del Segundo Premio.
56129	t 1,200.00
56229	t 1,200.00
56254	. 3,000.00
56329	t 1,200.00
56429	t 2,000.00
56465	. 3,000.00
56529	t 1,200.00
56629	t 1,200.00
56708	. 3,000.00
56729	t 1,200.00
56829	t 1,200.00
56929	t 1,200.00
56933	. 3,000.00
57 MIL	
57004	. 3,000.00
57029	t 1,200.00
57129	t 1,200.00

NUMEROS	PREMIOS
57229	t 1,200.00
57287	. 3,000.00
57329	t 1,200.00
57401	. 3,000.00
57429	t 2,000.00
57529	t 1,200.00
57629	t 1,200.00
57729	t 1,200.00
57829	t 1,200.00
57929	t 1,200.00
57968	. 3,000.00
58 MIL	
58029	t 1,200.00
58073	. 3,000.00
58113	. 3,000.00
58129	t 1,200.00
58166	. 3,000.00
58170	. 3,000.00
58229	t 1,200.00
58230	**$25,000.00**
58252	. 3,000.00
58329	t 1,200.00
58401	c 1,600.00
58402	c 1,600.00
58403	c 1,600.00
58404	c 1,600.00
58405	c 1,600.00
58406	c 1,600.00
58407	c 1,600.00
58408	c 1,600.00
58409	c 1,600.00
58410	c 1,600.00
58411	c 1,600.00
58412	c 1,600.00
58413	c 1,600.00
58414	c 1,600.00
58415	c 1,600.00
58416	c 1,600.00
58417	c 1,600.00
58418	c 1,600.00
58419	c 1,600.00
58420	c 1,600.00
58421	c 1,600.00
58422	c 1,600.00
58423	c 1,600.00
58424	c 1,600.00
58425	c 1,600.00
58426	c 1,600.00
58427	c 1,600.00
58428	**$20,000.00**
58429	**7 MILLONES DE PESOS** Fue entregado para su venta en su Serie 1, al Expendio Local No. 726, a cargo del C. Adrián César Zamora Ureña, "ZAMORA LOTERIA", establecido en Tuxpan No. 11, Col. Roma Sur. Las Series 2 y 3, fueron dispuestas para su venta a través de MEDIOS ELECTRONICOS.
58430	**$20,000.00**
58431	c 1,600.00
58432	c 1,600.00
58433	c 1,600.00
58434	c 1,600.00
58435	c 1,600.00
58436	c 1,600.00
58437	c 1,600.00
58438	c 1,600.00
58439	c 1,600.00
58440	c 1,600.00
58441	c 1,600.00
58442	c 1,600.00

NUMEROS	PREMIOS
58443	c 1,600.00
58444	c 1,600.00
58445	c 1,600.00
58446	c 1,600.00
58447	c 1,600.00
58448	c 1,600.00
58449	c 1,600.00
58450	c 1,600.00
58451	c 1,600.00
58452	c 1,600.00
58453	c 1,600.00
58454	c 1,600.00
58455	c 1,600.00
58456	c 1,600.00
58457	c 1,600.00
58458	c 1,600.00
58459	c 1,600.00
58460	c 1,600.00
58461	c 1,600.00
58462	c 1,600.00
58463	c 1,600.00
58464	c 1,600.00
58465	c 1,600.00
58466	c 1,600.00
58467	c 1,600.00
58468	c 1,600.00
58469	c 1,600.00
58470	c 1,600.00
58471	c 1,600.00
58472	c 1,600.00
58473	c 1,600.00
58474	c 1,600.00
58475	c 1,600.00
58476	c 1,600.00
58477	c 1,600.00
58478	c 1,600.00
58479	c 1,600.00
58480	c 1,600.00
58481	c 1,600.00
58482	c 1,600.00
58483	c 1,600.00
58484	c 1,600.00
58485	c 1,600.00
58486	c 1,600.00
58487	c 1,600.00
58488	c 1,600.00
58489	c 1,600.00
58490	c 1,600.00
58491	c 1,600.00
58492	c 1,600.00
58493	. 3,000.00
58493	c 1,600.00
58494	c 1,600.00
58495	c 1,600.00
58496	c 1,600.00
58497	c 1,600.00
58498	c 1,600.00
58499	c 1,600.00
58500	c 1,600.00
58529	t 1,200.00
58560	. 3,000.00
58629	t 1,200.00
58708	. 3,000.00
58709	. 3,000.00
58729	t 1,200.00
58829	t 1,200.00
58929	t 1,200.00
58931	. 3,000.00
59 MIL	
59029	t 1,200.00
59129	t 1,200.00
59169	. 3,000.00
59229	t 1,200.00
59266	. 3,000.00
59329	t 1,200.00
59429	t 2,000.00
59529	t 1,200.00
59608	. 3,000.00
59629	t 1,200.00
59729	t 1,200.00
59747	. 3,000.00
59754	. 3,000.00
59796	. 3,000.00
59829	t 1,200.00
59929	t 1,200.00
59973	. 3,000.00

M A Y O R 3897

LA LETRA "C" INDICA APROXIMACIONES A LA CENTENA. / LA LETRA "T" INDICA TERMINACIONES. /
LOS BILLETES DE ESTE SORTEO PRESCRIBEN A LOS 60 DIAS NATURALES.

PARA CONSULTA DE PREMIOS POR VIA TELEFONICA EN LA CIUDAD DE MEXICO Y DE PROVINCIA, MARQUE EL TELEFONO: 55477-00100 OPCION 1 U OPCION 3 DEL MENU O INGRESE A NUESTRA PAGINA: www.lotenal.gob.mx

PARA LOCALIZAR EL NUMERO DE SU SUERTE O INFORMACION GENERAL DE LA LOTERIA NACIONAL, MARQUE EL TELEFONO: 55514-07000 O ACUDIR A: PLAZA DE LA REFORMA No. 1, C. P. 06037 CIUDAD DE MEXICO.

AL EFECTUARSE EL PAGO DE LOS BILLETES PREMIADOS SE RETENDRAN LOS IMPUESTOS DE ACUERDO A LAS LEYES VIGENTES DE LA MATERIA. / LOS REINTEGROS NO CAUSAN IMPUESTO.

5,400 REINTEGROS A LOS BILLETES TERMINADOS EN **9** CON MONTO DE $600.00 PARA 20 VIGESIMOS, EN VIRTUD DE QUE ESTA TERMINACION CORRESPONDE AL PREMIO PRINCIPAL, EXCLUYENDO LAS TERMINACIONES EN 8429, 429 Y 29 ANOTADAS EN EL CUERPO DE LA LISTA.

5,994 REINTEGROS A LOS BILLETES TERMINADOS EN **4** CON MONTO DE $600.00 PARA 20 VIGESIMOS, EN VIRTUD DE QUE ESTA TERMINACION CORRESPONDE AL SEGUNDO PREMIO, EXCLUYENDO LAS 4 ULTIMAS CIFRAS EN 6084 ANOTADAS EN EL CUERPO DE LA LISTA.

5,999 REINTEGROS A LOS BILLETES TERMINADOS EN **9** CON MONTO DE $600.00 PARA 20 VIGESIMOS, EN VIRTUD DE QUE ESTA TERMINACION CORRESPONDE AL TERCER PREMIO.

¡Premio Mayor! SORTEO MAYOR 3897

Felicidades
Ciudad de México
www.lotenal.gob.mx

Participa en nuestro siguiente sorteo
SORTEO SUPERIOR 2775

¡AYUDA Y GANA!
Si juegas, gana México.

LOTERÍA NACIONAL
PARTICIPA EN LOS SIGUIENTES SORTEOS PARA LA ASISTENCIA PÚBLICA
MARTES SORTEO MAYOR 21 PREMIO MAYOR MILLONES de pesos en 3 series
VIERNES SORTEO SUPERIOR 17 PREMIO MAYOR MILLONES de pesos en 2 series
DOMINGO SORTEO ZODIACO 7 PREMIO MAYOR MILLONES de pesos en 1 serie

DIRECCION GENERAL. / REPRESENTANTE DE LA SECRETARIA DE GOBERNACION: LIC. FELIX DIAZ DE JESUS.

SORTEO MAYOR 3897 CELEBRADO A LAS 20:00 HRS. EL MARTES 8 DE AGOSTO DE 2023, EN LA CIUDAD DE MEXICO.

Sorteos celebrados el martes 8 de agosto de 2023

Gana $ Gato

3 3 3
4 4
1 5 5

Sorteo No. 2576

Bolsa garantizada próximo sorteo $10 PESOS
302 MIL

LUGAR	ACIERTOS	GANADORES	PREMIO INDIVIDUAL
1°	8 líneas	--------	--------
2°	6 líneas	3	$17,807.98
3°	5 líneas	20	$1,092.47
4°	4 líneas	55	$848.03
5°	3 líneas	310	$203.70
6°	2 líneas	1,340	$55.29
7°	1 línea	12,476	$10.00
TOTALES		14,204	$383,910.59

Melate Retro 6/39

Sorteo No. 1345

8 27 31 32 37 39 14
NATURAL NATURAL NATURAL NATURAL NATURAL NATURAL ADICIONAL

LUGAR	ACIERTOS	GANADORES	PREMIO INDIVIDUAL
1°	6 Número naturales	--------	--------
2°	5 Número naturales y el adicional	-------	--------
3°	5 Número naturales	19	$4,552.91
4°	4 Número naturales	912	$154.25
5°	3 Número naturales	14,571	$21.51
6°	2 Número naturales y el adicional	10,812	$16.13
7°	1 Número natural y el adicional	31,463	$10.00
TOTALES		57,777	$1'029,631.06

$10 PESOS

BOLSA GARANTIZADA PRÓXIMO SORTEO 8.7 MILLONES

Chispazo De las tres

SORTEO NO. 9985 $10 PESOS

5 11 14 25 27

LUGAR	ACIERTOS	GANADORES	PREMIO INDIVIDUAL
1°	5 Número naturales	1	$151,365.52
2°	4 Número naturales	222	$643.01
3°	3 Número naturales	3,711	$42.32
4°	2 Número naturales	24,309	$10.00
TOTALES		28,243	$694,253.26

Chispazo Clásico

SORTEO NO. 9986

2 3 15 17 28

LUGAR	ACIERTOS	GANADORES	PREMIO INDIVIDUAL
1°	5 Número naturales	4	$61,813.02
2°	4 Número naturales	236	$988.03
3°	3 Número naturales	5,486	$46.76
4°	2 Número naturales	39,357	$10.00
TOTALES		45,083	$1'130,522.52

Tris Multiplicador

El nuevo adicional de tu sorteo favorito

Mediodía — SORTEO NO. 30968
7 4 3 4 8
GANADORES 15,670 — TOTAL A REPARTIR $957,351.94
MULTIPLICADOR: SÍ

De las tres — SORTEO NO. 30969
4 8 1 5 6
GANADORES 7,372 — TOTAL A REPARTIR $606,252.58
MULTIPLICADOR: SÍ

Extra — SORTEO NO. 30970
2 2 9 5 7
GANADORES 8,423 — TOTAL A REPARTIR $826,350.22
MULTIPLICADOR: NO

De las siete — SORTEO NO. 30971
1 6 0 2 1
GANADORES 11,394 — TOTAL A REPARTIR $1'498,193.75
MULTIPLICADOR: SÍ

Clásico — SORTEO NO. 30972
2 6 5 6 6
GANADORES 18,407 — TOTAL A REPARTIR $687,484.08
MULTIPLICADOR: SÍ

Sigue la transmisión en vivo de los sorteos a través de nuestro sitio **www.loterianacional.gob.mx** y en nuestras **redes sociales oficiales**: loterianacional.electronicos, @LN_electronicos y Lotería Nacional Sorteos Electrónicos. Para mayor información, consulte el reverso de su boleto o volante. Si hubiera alguna diferencia entre los resultados publicados y los oficiales estos últimos prevalecerán. Si desea tener una agencia de Lotería Nacional comuníquese al 5554820000 ext. 5400, 5402 y 5491 o contáctenos por correo electrónico en agencias@loterianacional.gob.mx. Solicitudes de información y atención al público a las extensiones de 5434 a la 5443.

GOBIERNO DE MÉXICO | LOTERÍA NACIONAL

loterianacional.gob.mx

ENCUENTRA LAS 7 DIFERENCIAS

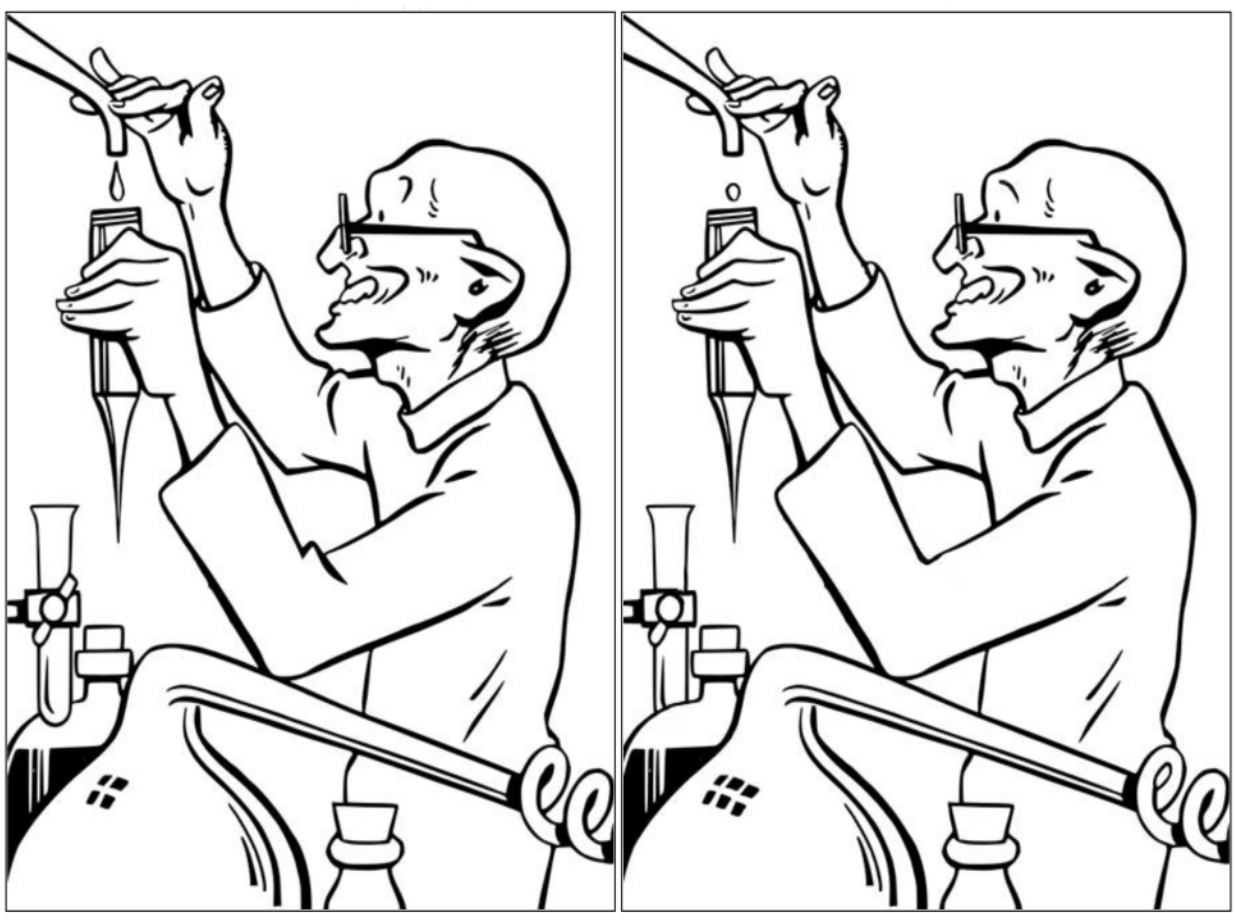

HORÓSCOPOS

ARIES — La semana continuará para ti con una tendencia general favorable o constructiva y un estado de ánimo positivo u optimista. Es un momento excelente para hacer todo tipo de cosas y tomar iniciativas, ya que no solo vas a tener a la suerte contigo, sino que igualmente vas a disfrutar de una gran inspiración e intuición.

TAURO — Procura tener prudencia porque estás atravesando una época de gran obstinación. Tienes en tu cabeza una serie de cosas que quieres hacer, o de metas a las que quiere llegar, y no estás dispuesto a dejarlo pasar, incluso aunque las dificultades fueran mayores de las esperadas. Por fortuna la suerte va a estar contigo.

GÉMINIS — Un buen momento tanto en lo mundano como también en la vida íntima y personal. Atraviesas un momento bastante positivo después de haber superado una época de mayor inestabilidad o altibajos, y por ello, tanto si estás de vacaciones como si estás trabajando hoy tendrás un día marcado por alegrías y realizaciones.

CÁNCER — Hoy tendrás un día de gran actividad, o al menos el impulso de hacer muchas cosas y afrontar los problemas. Sin embargo, te costará centrar tus energías o dirigirlas de forma adecuada. Puedes desplegar una gran cantidad de recursos intelectuales y físicos y al final quizás tener un balance muy pobre o incluso estéril.

LEO — La magnífica influencia del Sol y Júpiter, de la que disfrutas en estos momentos, te impulsará a tener un día estupendo a poco que pongas algo de tu parte. Irás consiguiendo tus objetivos más deseados con una cierta rapidez y muy pocas dificultades. Y, por otro lado, si tuvieras que hacer algún viaje te va a salir estupendo.

VIRGO — Muchas veces el peor enemigo, y el más implacable, eres tú mismo, y hoy vas a tener un clarísimo ejemplo de ello. Cuando las cosas no salen como habías previsto o tienes el más mínimo fallo eres el juez más duro y terrible que uno se puede encontrar. Aunque sí que debes tener cuidado con las traiciones, no te fíes de nadie.

LIBRA — Detrás de tu gran habilidad para buscar la armonía, el entendimiento y la concordia, tanto en tu trabajo como tu vida íntima, en realidad se esconde una persona con muy buen corazón, y hoy el destino te lo va a devolver en forma de un acontecimiento tan agradable como inesperado y un importante sueño que se hará realidad.

ESCORPIO — Muy pronto vas a poder dejar atrás una gran preocupación relacionada con el trabajo y la economía, y hoy mismo vas a tener una señal de esa gran liberación que llega a tu vida. La ayuda de los astros te va a sacar poco a poco de los momentos de más agobio, y vas a tener la sensación de estar saliendo de una agobiante prisión.

SAGITARIO — Hoy la vida te hará justicia con un asunto relacionado con tus sentimientos. Te encuentras en un excelente momento desde el punto de vista de los astros y es hora de que recojas la cosecha de todas las cosas buenas que has ido sembrando y personas a las que has ayudado con una gran generosidad y sin esperar nada a cambio.

CAPRICORNIO — No te obstines demasiado en ir por un determinado camino o perseguir una serie de objetivos, a veces las cosas no se pueden conseguir por grandes que sean los recursos y energías que pongan en movimiento. Estás en un momento afortunado desde el punto de vista de los astros, pero esto no significa que puedas lograrlo todo.

ACUARIO — Hoy te encontrarás con un día especialmente alegre en lo personal y fructífero en lo profesional, pero si estás disfrutando de tus vacaciones entonces será, por encima de todo, un día agradable y lleno de alegrías, pero al mismo tiempo bastante activo y con ganas de hacer muchas cosas. Excelente ti tuvieras que hacer un viaje.

PICIS — Quizás no tengas un día demasiado bueno, incluso aunque no haya razón para ello. Vas a tener una mezcla entre cansancio y melancolía provocada más bien por motivos emocionales. En algunos momentos te sientes desbordado por las situaciones, te vuelcas con los demás y ayudas a unos y a otros, pero luego tú te ves solo.

Meridiano Puerto Vallarta - Bahía de Banderas $10

SEGURIDAD PÚBLICA

Miércoles 9 de agosto de 2023

DETIENEN A MUJER QUE PRESUNTAMENTE...

¡ASESINÓ A SU ESPOSO!

***Se trata del caso ocurrido en la calle Allende en Valle de Banderas**

*** La imputada presuntamente cometió el delito cuando la víctima descansaba**