Meridiano Puerto Vallarta - Bahía de Banderas $10

SEGURIDAD PÚBLICA

Lunes 9 de octubre de 2023

UNO ES MENOR Y ESTÁ GRAVE...

¡DOS QUEMADOS EN EXPLOSIÓN!

***Se trata de un adolescente de 15 años y una mujer de 20 *Les explotó un bote con gasolina y sufrieron quemaduras, el menor está grave**

EN LA BAJADA DE LA CRUZ DE ROMERO...

¡CHOCÓ AUTOBÚS DE PEREGRINOS!

*Se dirigían a Talpa, ya iban llegando cuando sucedió el accidente

Por Adrián De los Santos
MERIDIANO/Puerto Vallarta

La mañana de este sábado se registró brutal accidente de un autobús de peregrinos que se dirigía a Talpa de Allende.

El accidente sucedió en la

bajada de la Cruz de Romero, poco antes de llegar al arco de bienvenida a Talpa de Allende.

La Unidad Estatal de Protección Civil Jalisco dio a conocer, que personal a su mando de la base Talpa de Allende fue enterado de esta situación y de inmediato se activaron.

"Atendimos el reporte de un choque de un autobús contra un poste y un árbol, resultando 2 personas lesionadas en estado leve", dijo la dependencia estatal.

El accidente sucedió, dijeron, en el municipio de Talpa de Allende a la altura de Cruz de Romero.

En el vehículo viajaban 20 personas y el conductor, los cuales fueron valorados por los paramédicos tanto del municipio como del estado, tomando nota el personal de Vialidad del Estado de Jalisco y fue enterado el agente del Ministerio Público en turno.

UROLOGO
DR. PEDRO LOPEZ CUETO
Universidad Nacional Autónoma de México UNAM
www.anku.com.mx
Búscanos en Google o Facebook como: LA CLINICA DEL HOMBRE
ECUADOR 1494, COL. LÁZARO CÁRDENAS, PUERTO VALLARTA, JAL.
Teléfono: 322-225-1183

SON VECINAS DEL COAPINOLE...

¡RESCATAN A MUJERES EN EL PALO MARÍA!

*Subieron por la tarde del sábado y ya no bajaron *Al caer la noche, fueron a buscarlas y las hallaron sin poder cruzar el río, fueron rescatadas por Policías y Bomberos

Por Adrián De los Santos
MERIDIANO/Puerto Vallarta

Autoridades municipales y cuerpos de auxilio lograron el rescate de dos mujeres que estaban reportadas como desaparecidas desde la noche del

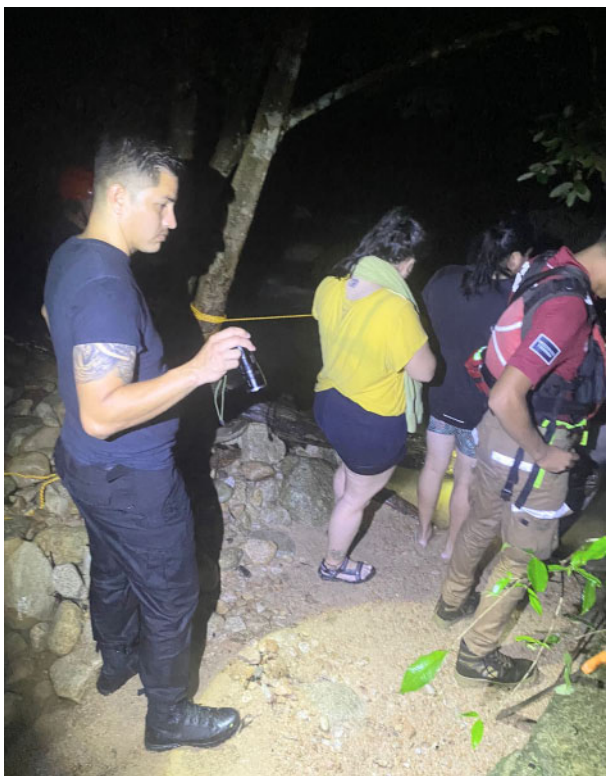

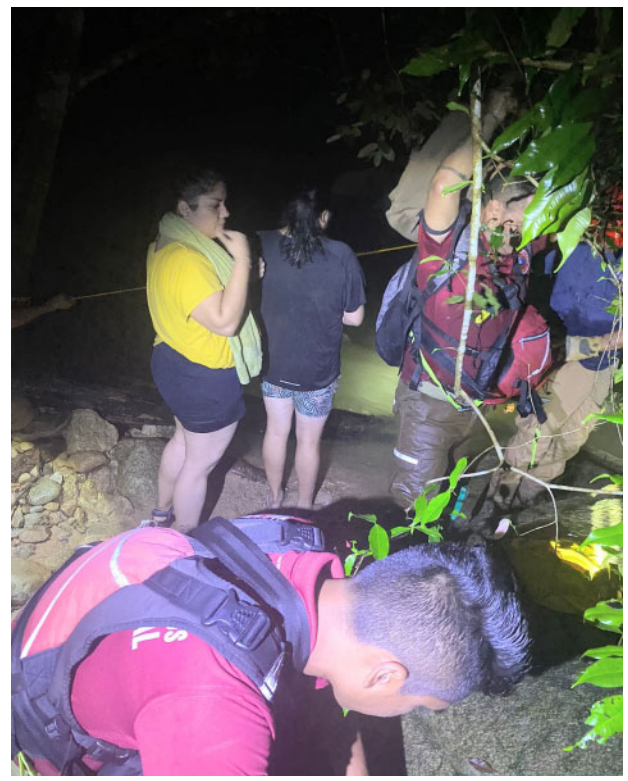

sábado, en la zona del río Palo María.

Familiares de las dos mujeres habían felicitado el apoyo al personal de Seguridad Pública Municipal del área de El Pitillal, los cuales indicaron que hasta el día siguiente iban a ir a buscarla, sin embargo, ellos por sus propios medios fueron a buscar a las mujeres y posteriormente pidieron el apoyo a s

Seguridad Pública, enviando al personal de la Policía Turística, quien actuó de inmediato.

De este modo con la ayuda del personal del cuerpo de Bomberos y Protección Civil, procedieron a realizar el rescate de las dos personas que habían quedado atrapadas del otro lado de uno de los cauces del río, situación por la cual con todas las medidas de seguridad, las pusieron a salvo y enseguida las trasladaron hasta una zona segura.

Más tarde la Comisaría de Seguridad Pública Municipal informaba, que se trataba de dos mujeres vecinas de la colonia El Coapinole, las cuales en el transcurso de la tarde del sábado, habían acudido a la zona de Palo María.

Estando en aquel lugar, perdieron contacto con sus familiares los cuales a las 10 de la noche comenzaron a pedir ayuda a las autoridades municipales, las cuales al principio manifestaron que sería hasta el día siguiente cuando podían ir a buscarlas, por lo que ellos determinaron acudir a esa zona por su propia cuenta y es cuando encontraron la camioneta en la cual las dos mujeres habían acudido a la zona del río.

Ante estos hechos el personal de la policía turística y personal del cuerpo de bomberos se activó y subieron río arriba y luego de dos horas de búsqueda, los encontraron en buen estado de salud, sin embargo, estaban en una zona donde no podían cruzar por la creciente del río, situación por la cual realizaron las maniobras correspondientes de rescate y posteriormente fueron atendidas por fuera médicos de Protección Civil y Bomberos, descartando alguna situación de riesgo mayor, quedando todo asentado en un informe de hechos por cualquier situación que pudiera presentarse posteriormente.

EN LA EMILIANO ZAPATA...

¡JEEP ATROPELLÓ A VECINO DE YELAPA!

*Se dio a la fuga dejando a la persona de la tercera edad lesionada en el lugar

Por Adrián De los Santos
MERIDIANO/Puerto Vallarta

La mañana de este domingo fue atropellada una persona de la tercera edad vecina de Yelapa, en la colonia Emiliano Zapata, siendo atendida por paramédicos de Protección Civil y de Cruz Roja.

Las autoridades señalan que se trata de un vehículo Jeep, que se dio a la fuga, el cual es

señalado como responsable de este accidente, situación por la cual los oficiales de vialidad dio inicio el parte de accidente correspondiente e informaron de los hechos al agente del Ministerio Público en turno.

Se dio a conocer que los hechos fueron reportados a los números de emergencia la mañana de este domingo, cuando informaban que en el cruce de las calles de Basilio Badillo y Constitución de la colonia Emiliano Zapata, había una persona atropellada, situación por la cual al lugar acudieron elementos de la policía turística, así como oficinas de vialidad.

Al llegar al lugar, se encontraron tirado en el piso a un hombre de la tercera edad identificado como Miguel, de 80 años de edad, vecino de Yelapa, el cual momentos antes junto con su hija Antonia, caminaban por las calles de la colonia Emiliano Zapata, cuando un vehículo Jeep en color plomo con franjas verdes lo atropelló y enseguida se dio a la fuga, dejándolo con lesiones considerables en el lugar.

Al sitio llegaron paramédicos de Cruz Roja y de Protección Civil y Bomberos, los cuales procedieron a brindarle los primeros auxilios y enseguida lo trasladaron a un hospital para recibir atención médica, ya que presentaba posible fractura de una de un pie, siendo enterado de los hechos el agente del Ministerio Público en turno, quien ordenó el llenado de los registros correspondientes como marca el protocolo legal a seguir.

UNO ES MENOR Y ESTÁ GRAVE...

¡DOS QUEMADOS EN EXPLOSIÓN!

*Se trata de un adolescente de 15 años y una mujer de 20 *Les explotó un bote con gasolina y sufrieron quemaduras, el menor está grave

Por Adrián De los Santos
MERIDIANO/Puerto Vallarta

Las autoridades municipales y judiciales han iniciado las investigaciones correspondientes en torno a un menor de edad y una joven de 20 años de edad, que resultaron con quemaduras en diferentes partes de su cuerpo al explotar una bote que contenía gasolina, con la cual pretendían hacer una fogata.

Los hechos se registraron en el poblado de Pizota, en el municipio de Cabo Corrientes, desde donde los trasladaron a bordo de una lancha hasta el poblado de Boca de Tomatlán, en donde de inmediato los llevaron en un vehículo particular al Hospital Regional, donde quedaron internados

En ese sitio las autoridades fueron enteradas de los hechos, debido a que el menor de edad quien cuenta con 15 años, se encuentra grave, mientras que la mujer de 20 años está estable, aunque con lesiones considerables.

Las autoridades municipales fueron enteradas de los hechos la tarde del sábado, cuando les informaban acerca de dos personas que habían ingresado de urgencia al Hospital Regional con quemaduras en diferentes partes de su cuerpo.

Se trataba de un adolescente de 15 años de nombre Nisandro y de Priscila de 20 años.

El personal de la Policía Municipal acudió para tomar nota de los hechos y fueron enterados, que momentos antes los dos se encontraban en el poblado de Pizota en Cabo Corrientes, en donde estaban realizando una fogata para desayunar, sin embargo, como la leña estaba verde, agarraron un bote con gasolina y le echaron, lo que generó el flamazo y enseguida la explosión que los dejó con quemaduras en diferentes partes de su cuerpo, por lo que el sitio llegaron sus familiares y al darse cuenta de la gravedad de las lesiones, los abordaron rápidamente en una lancha en la cual los hicieron llegar a Boca de Tomatlán y enseguida en un vehículo particular al Hospital Regional en Puerto Vallarta, en donde se encuentran internados, por lo que las autoridades han iniciado el llenado los registros correspondientes por cualquier situación que pueda presentarse posteriormente.

FRENTE A LA EXPLANADA VALLARTA...

¡SE VOLCÓ CAMIONETA!

*El conductor viajaba solo y resultó con una herida en la cabeza por lo que fue trasladado a recibir atención médica al hospital Regional

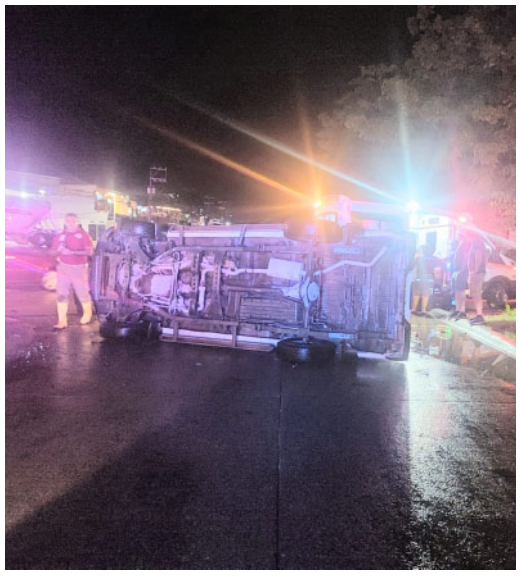
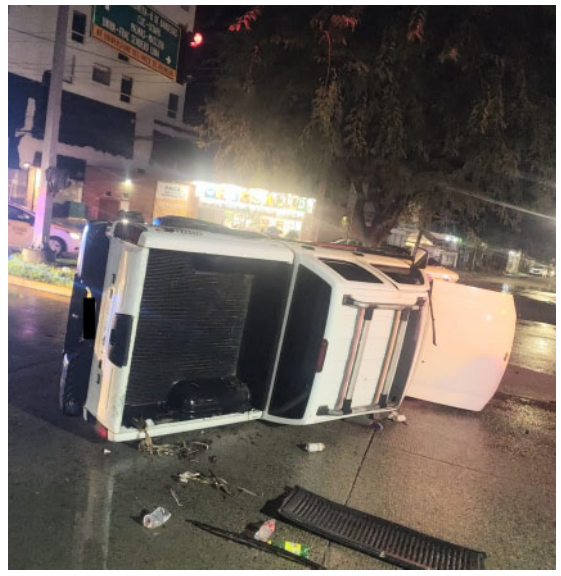
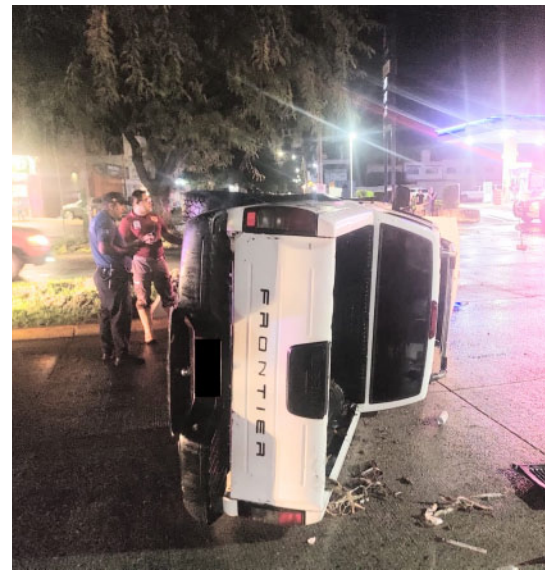

Por Jesús Calata
MERIDIANO/Puerto Vallarta

Aparatoso accidente se registró la noche de este sábado sobre la avenida México, justo frente a la explanada Vallarta en donde una camioneta terminó volcada y su conductor hospitalizado con una herida en la cabeza luego de que el mismo perdió el control del volante y se impactó contra una base de concreto.

Los hechos sucedieron minutos antes de las diez de la noche y en los primeros reportes se decía que eran varias las personas lesionadas, por lo que urgían de la presencia de las unidades de auxilio.

Elementos de la Policía Municipal fueron los primeros en llegar y confirmaron que se trató de una camioneta de la marca Nissan tipo Fronthier, color blanco, con placas de Jalisco en la que viajaba solo el conductor.

Paramédicos del cuerpo de Bomberos fueron quienes se hicieron cargo de brindarle las atenciones al herido de aproximadamente 35 años de edad e informaron que presentaba una herida en la cabeza de poco más de diez centímetros y fue trasladado al hospital regional para su atención médica.

La camioneta quedó sobre su costado derecho obstruyendo parte de un carril por lo que oficiales de Tránsito Municipal se encargaron de controlar la circulación de vehículos para prevenir otro percance en lo que llegaba personal de una empresa de grúas para retirar la camioneta siniestrada.

ATENCIÓN:
ÚLTIMOS DÍAS ATENDIENDO EN VALLARTA. EL MEJOR NATURISTA Y HERBOLARIA DE MÉXICO . PROFESOR AVILEN . NATURISTA MIGUEL BENITEZ TRATAMIENTO EFECTIVO SIN OPERACIÓN . PRÓSTATA INFLAMADA . PIEDRAS . DIABETES . IMPOTENCIA SEXUAL . DESESPERACIÓN NERVIOSA . ASMA . ESPINILLAS . PAÑO . HEMORROIDES . ALTA PRESIÓN . Y OTRAS . CITA Y CONSULTA TEL. 3311493640 TEL. 3317473519 PEDIDOS WHATSAPP

SORTEO ZODIACO No. 1632

Con premio principal de $7,000,000.00

BUSQUE SU SIGNO Y COTEJE SU NUMERO

LISTA OFICIAL DE PREMIOS, APROXIMACIONES Y TERMINACIONES.

Síguenos en nuestras redes sociales

LOTERÍA NACIONAL

ARIES

0001 t 2,200.00
0101 t 2,200.00
0201 t 4,400.00
0301 t 2,200.00
0401 t 2,200.00
0440 . 4,400.00
0501 t 2,200.00
0601 t 2,200.00
0701 t 2,200.00
0801 t 2,200.00
0901 t 2,200.00
1001 t 2,200.00
1023 . 2,200.00
1101 t 2,200.00
1133 . 2,200.00
1201 t 4,400.00
1301 t 2,200.00
1327 . 2,200.00
1401 t 2,200.00
1501 t 2,200.00
1601 t 2,200.00
1701 t 2,200.00
1772 . 2,200.00
1801 t 2,200.00
1901 t 2,200.00
1987 . 2,200.00
2001 t 2,200.00
2032 . 2,200.00
2064 . 2,200.00
2101 t 2,200.00

2200
$22,000.00

2201
$44,000.00
Por terminación a las 4 últimas cifras del Primer Premio.

2202
$22,000.00

2301 t 2,200.00
2366 . 2,200.00
2401 t 2,200.00
2487 . 2,200.00
2489 . 2,200.00
2501 t 2,200.00
2601 t 2,200.00
2647 . 2,200.00
2701 t 2,200.00
2755 . 4,400.00
2794 . 2,200.00
2801 t 2,200.00
2848 . 2,200.00
2901 t 2,200.00
3001 t 2,200.00
3030 . 4,400.00
3101 t 2,200.00
3201 t 4,400.00

3204
$13,200.00

3301 t 2,200.00
3401 t 2,200.00
3412 . 2,200.00
3501 t 2,200.00
3565 . 4,400.00
3601 t 2,200.00
3701 t 2,200.00
3801 t 2,200.00
3901 t 2,200.00

3931
$26,400.00

4001 t 2,200.00
4101 t 2,200.00
4201 t 4,400.00
4259 . 2,200.00
4301 t 2,200.00
4401 t 2,200.00
4501 t 2,200.00
4601 t 2,200.00
4701 t 2,200.00
4767 . 4,400.00
4801 t 2,200.00
4901 t 2,200.00
5001 t 2,200.00
5048 . 2,200.00
5101 t 2,200.00
5109 . 2,200.00
5153 . 2,200.00
5182 . 2,200.00
5201 t 4,400.00
5301 t 2,200.00
5401 t 2,200.00
5451 . 2,200.00
5501 t 2,200.00
5601 t 2,200.00
5701 t 2,200.00
5801 t 2,200.00
5807 . 2,200.00
5831 . 2,200.00
5901 t 2,200.00
6001 t 2,200.00
6097 . 2,200.00
6101 t 2,200.00
6190 . 2,200.00
6201 t 4,400.00
6210 . 2,200.00
6301 t 2,200.00
6401 t 2,200.00
6501 t 2,200.00
6563 . 2,200.00
6601 t 2,200.00
6642 . 2,200.00
6701 t 2,200.00
6787 . 2,200.00
6801 t 2,200.00
6848 . 2,200.00
6901 t 2,200.00

6911
$13,200.00

CONTINUA ARIES

7001 t 2,200.00
7101 t 2,200.00
7126 . 2,200.00
7201 t 4,400.00
7301 t 2,200.00
7401 t 2,200.00

7417
$26,400.00

7501 t 2,200.00
7601 t 2,200.00
7606 . 4,400.00
7701 t 2,200.00
7801 t 2,200.00
7833 . 4,400.00
7901 t 2,200.00
8001 t 2,200.00
8101 t 2,200.00
8201 t 4,400.00
8217 . 2,200.00
8300 . 2,200.00
8301 t 2,200.00
8392 . 2,200.00
8401 t 2,200.00
8501 t 2,200.00
8601 t 2,200.00
8701 t 2,200.00
8801 t 2,200.00
8901 t 2,200.00
9001 t 2,200.00

9046
$35,200.00

9101 t 2,200.00
9103 . 2,200.00
9201 t 4,400.00
9221 . 2,200.00
9301 t 2,200.00
9401 t 2,200.00
9501 t 2,200.00
9575 . 2,200.00
9601 t 2,200.00
9701 t 2,200.00
9743 . 2,200.00
9801 t 2,200.00
9812 . 4,400.00
9901 t 2,200.00

TAURO

0001 t 2,200.00
0101 t 2,200.00
0146 . 2,200.00
0201 t 4,400.00
0223 . 2,200.00
0301 t 2,200.00
0401 t 2,200.00
0501 t 2,200.00
0571 . 2,200.00
0601 t 2,200.00
0701 t 2,200.00
0801 t 2,200.00
0824 . 4,400.00
0901 t 2,200.00
0940 . 2,200.00
1001 t 2,200.00
1101 t 2,200.00
1157 . 2,200.00
1201 t 4,400.00
1301 t 2,200.00
1380 . 2,200.00
1401 t 2,200.00
1501 t 2,200.00
1565 . 2,200.00
1601 t 2,200.00
1701 t 2,200.00
1801 t 2,200.00
1901 t 2,200.00
1924 . 2,200.00
2001 t 2,200.00
2101 t 2,200.00

2200
$22,000.00

2201
$44,000.00
Por terminación a las 4 últimas cifras del Primer Premio.

2202
$22,000.00

2301 t 2,200.00
2401 t 2,200.00
2501 t 2,200.00
2592 . 2,200.00
2601 t 2,200.00
2639 . 2,200.00
2701 t 2,200.00
2772 . 2,200.00
2801 t 2,200.00
2858 . 2,200.00
2901 t 2,200.00
2983 . 2,200.00
3001 t 2,200.00
3101 t 2,200.00

3116
$13,200.00

3189 . 2,200.00
3201 t 4,400.00
3295 . 2,200.00
3301 t 2,200.00
3401 t 2,200.00
3435 . 2,200.00
3459 . 2,200.00
3460 . 2,200.00
3482 . 2,200.00
3501 t 2,200.00
3520 . 2,200.00

CONTINUA TAURO

3601 t 2,200.00
3701 t 2,200.00
3748 . 2,200.00
3801 t 2,200.00
3877 . 2,200.00
3901 t 2,200.00
3935 . 2,200.00
4001 t 2,200.00
4101 t 2,200.00
4201 t 4,400.00
4301 t 2,200.00
4343 . 2,200.00
4401 t 2,200.00
4501 t 2,200.00
4601 t 2,200.00
4701 t 2,200.00
4801 t 2,200.00
4901 t 2,200.00
5001 t 2,200.00
5045 . 2,200.00
5050 . 2,200.00
5101 t 2,200.00
5201 t 4,400.00
5230 . 2,200.00
5301 t 2,200.00
5401 t 2,200.00
5501 t 2,200.00
5601 t 2,200.00
5701 t 2,200.00
5801 t 2,200.00
5901 t 2,200.00
6001 t 2,200.00
6101 t 2,200.00
6201 t 4,400.00
6282 . 2,200.00
6301 t 2,200.00
6401 t 2,200.00
6447 . 2,200.00
6501 t 2,200.00

6505
$8,800.00

6601 t 2,200.00
6701 t 2,200.00
6801 t 2,200.00
6901 t 2,200.00
7001 t 2,200.00
7008 . 2,200.00
7101 t 2,200.00
7107 . 2,200.00
7201 t 4,400.00

7253
$17,600.00

7301 t 2,200.00
7401 t 2,200.00
7501 t 2,200.00

7514
1
MILLON CIEN MIL PESOS
Fue remitido para su venta en su Serie Unica, a la Agencia Expendedora en Nuevo Laredo, Tamps.

7515 . 2,200.00
7601 t 2,200.00
7624 . 2,200.00
7701 t 2,200.00
7801 t 2,200.00
7901 t 2,200.00
7904 . 2,200.00
8001 t 2,200.00
8014 . 2,200.00
8083 . 2,200.00
8101 t 2,200.00
8201 t 4,400.00
8301 t 2,200.00
8401 t 2,200.00
8428 . 2,200.00
8447 . 2,200.00
8501 t 2,200.00
8601 t 2,200.00
8701 t 2,200.00
8785 . 2,200.00

8788
$44,000.00

8801 t 2,200.00
8854 . 4,400.00
8901 t 2,200.00
9001 t 2,200.00

9034
176
MIL PESOS
Fue entregado para su venta en su Serie unica, por conducto de la Subgerencia Expendedora a la C. Karla Airam Solís Hidalgo.

9101 t 2,200.00
9201 t 4,400.00
9301 t 2,200.00
9401 t 2,200.00
9501 t 2,200.00
9519 . 2,200.00

CONTINUA TAURO

9560 . 2,200.00
9601 t 2,200.00
9701 t 2,200.00
9801 t 2,200.00
9875 . 2,200.00
9901 t 2,200.00

GEMINIS

0001 t 2,200.00
0101 t 2,200.00
0116 . 2,200.00
0166 . 2,200.00
0201 t 4,400.00
0301 t 2,200.00
0401 t 2,200.00
0459 . 2,200.00
0465 . 2,200.00
0495 . 2,200.00
0501 t 2,200.00
0601 t 2,200.00
0701 t 2,200.00
0801 t 2,200.00
0901 t 2,200.00
0938 . 2,200.00
0964 . 2,200.00
1001 t 2,200.00
1101 t 2,200.00
1201 t 4,400.00

1217
$17,600.00

1301 t 2,200.00
1401 t 2,200.00
1439 . 2,200.00
1501 t 2,200.00
1601 t 2,200.00
1701 t 2,200.00
1801 t 2,200.00
1880 . 2,200.00
1881 . 2,200.00
1901 t 2,200.00
2001 t 2,200.00
2101 t 2,200.00

2200
$22,000.00

2201
$44,000.00
Por terminación a las 4 últimas cifras del Primer Premio.

2202
$22,000.00

2301 t 2,200.00
2330 . 2,200.00
2401 t 2,200.00
2501 t 2,200.00
2529 . 2,200.00
2601 t 2,200.00
2604 . 2,200.00
2701 t 2,200.00
2801 t 2,200.00
2901 t 2,200.00
3001 t 2,200.00
3094 . 2,200.00
3101 t 2,200.00
3201 t 4,400.00
3301 t 2,200.00
3349 . 2,200.00
3401 t 2,200.00
3501 t 2,200.00
3601 t 2,200.00
3701 t 2,200.00
3801 t 2,200.00
3901 t 2,200.00
4001 t 2,200.00
4062 . 2,200.00
4101 t 2,200.00
4201 t 4,400.00
4301 t 2,200.00
4401 . 2,200.00
4401 t 2,200.00
4402 . 2,200.00
4501 t 2,200.00
4601 t 2,200.00
4701 t 2,200.00
4801 t 2,200.00
4901 t 2,200.00
4920 . 2,200.00
5001 t 2,200.00
5101 t 2,200.00
5201 t 4,400.00
5301 t 2,200.00
5401 t 2,200.00
5454 . 2,200.00
5501 t 2,200.00
5520 . 2,200.00
5601 t 2,200.00
5701 t 2,200.00
5801 t 2,200.00
5901 t 2,200.00
6001 t 2,200.00

6031
88
MIL PESOS

6077 . 2,200.00
6101 t 2,200.00
6201 t 4,400.00
6301 t 2,200.00
6401 t 2,200.00
6501 t 2,200.00
6601 t 2,200.00

CONTINUA GEMINIS

6617 . 2,200.00
6658 . 2,200.00
6701 t 2,200.00
6801 t 2,200.00
6901 t 2,200.00
7001 t 2,200.00
7004 . 2,200.00
7047 . 2,200.00
7101 t 2,200.00
7201 t 4,400.00
7301 t 2,200.00
7401 t 2,200.00
7420 . 2,200.00
7486 . 2,200.00
7501 t 2,200.00
7601 t 2,200.00
7622 . 2,200.00
7701 t 2,200.00
7801 t 2,200.00
7901 t 2,200.00
7931 . 2,200.00
7933 . 2,200.00
8001 t 2,200.00
8101 t 2,200.00
8201 t 4,400.00
8261 . 2,200.00
8301 t 2,200.00
8338 . 2,200.00
8390 . 2,200.00
8401 t 2,200.00
8465 . 2,200.00
8501 t 2,200.00
8588 . 2,200.00
8601 t 2,200.00
8648 . 4,400.00
8701 t 2,200.00
8702 . 2,200.00
8791 . 4,400.00
8799 . 2,200.00
8801 t 2,200.00
8883 . 2,200.00
8901 t 2,200.00
9001 t 2,200.00
9094 . 2,200.00
9101 t 2,200.00
9179 . 2,200.00
9181 . 2,200.00
9201 t 4,400.00

9249
$44,000.00

9301 t 2,200.00
9401 t 2,200.00
9501 t 2,200.00
9601 t 2,200.00
9701 t 2,200.00
9788 . 2,200.00
9801 t 2,200.00
9826 . 2,200.00
9866 . 2,200.00
9901 t 2,200.00

CANCER

0001 t 2,200.00
0093 . 2,200.00
0101 t 2,200.00
0201 t 4,400.00
0265 . 2,200.00
0301 t 2,200.00
0401 t 2,200.00
0501 t 2,200.00
0601 t 2,200.00
0604 . 2,200.00
0701 t 2,200.00
0801 t 2,200.00
0901 t 2,200.00
1001 t 2,200.00
1101 t 2,200.00
1201 t 4,400.00
1273 . 2,200.00
1301 t 2,200.00
1401 t 2,200.00
1501 t 2,200.00
1513 . 2,200.00
1601 t 2,200.00
1701 t 2,200.00
1720 . 4,400.00
1725 . 2,200.00
1801 t 2,200.00
1901 t 2,200.00
2001 t 2,200.00
2101 t 2,200.00

2200
$22,000.00

2201
$44,000.00
Por terminación a las 4 últimas cifras del Primer Premio.

2202
$22,000.00

2209 . 2,200.00
2301 t 2,200.00
2401 t 2,200.00

2430
$26,400.00

2501 t 2,200.00
2601 t 2,200.00
2630 . 2,200.00
2701 t 2,200.00
2801 t 2,200.00
2896 . 2,200.00
2901 t 2,200.00
2931 . 2,200.00
2951 . 2,200.00
2987 . 2,200.00
3001 t 2,200.00

CONTINUA CANCER

3101 t 2,200.00
3131 . 2,200.00
3201 t 4,400.00
3247 . 2,200.00
3301 t 2,200.00
3374 . 2,200.00
3401 t 2,200.00
3501 t 2,200.00
3579 . 2,200.00
3582 . 2,200.00
3601 t 2,200.00
3701 t 2,200.00
3801 t 2,200.00
3901 t 2,200.00
3949 . 2,200.00
4001 t 2,200.00
4101 t 2,200.00
4108 . 2,200.00
4201 t 4,400.00
4301 t 2,200.00
4401 t 2,200.00
4431 . 2,200.00
4496 . 4,400.00
4501 t 2,200.00
4546 . 2,200.00
4601 t 2,200.00
4701 t 2,200.00
4801 t 2,200.00
4901 t 2,200.00
4959 . 2,200.00
5001 t 2,200.00
5101 t 2,200.00
5201 t 4,400.00
5301 t 2,200.00
5401 t 2,200.00
5501 t 2,200.00
5574 . 2,200.00
5601 t 2,200.00
5701 t 2,200.00
5801 t 2,200.00
5824 . 2,200.00
5901 t 2,200.00
5926 . 2,200.00
6001 t 2,200.00
6002 . 2,200.00
6101 t 2,200.00
6116 . 2,200.00
6201 t 4,400.00
6301 t 2,200.00
6401 t 2,200.00

6415
$17,600.00

6469 . 2,200.00
6501 t 2,200.00
6601 t 2,200.00
6701 t 2,200.00
6801 t 2,200.00
6901 t 2,200.00
7001 t 2,200.00
7035 . 2,200.00
7101 t 2,200.00
7201 t 4,400.00
7204 . 2,200.00
7301 t 2,200.00
7401 t 2,200.00
7482 . 2,200.00
7485 . 2,200.00
7501 t 2,200.00
7527 . 2,200.00
7601 t 2,200.00
7697 . 2,200.00
7701 t 2,200.00
7786 . 2,200.00
7801 t 2,200.00
7837 . 2,200.00
7901 t 2,200.00
7971 . 2,200.00
8001 t 2,200.00
8101 t 2,200.00
8174 . 2,200.00
8201 t 4,400.00
8301 t 2,200.00
8377 . 2,200.00
8401 t 2,200.00
8501 t 2,200.00
8601 t 2,200.00
8689 . 2,200.00
8701 t 2,200.00
8801 t 2,200.00
8901 t 2,200.00
8914 . 2,200.00
9001 t 2,200.00
9101 t 2,200.00
9139 . 2,200.00
9201 t 4,400.00
9301 t 2,200.00
9304 . 2,200.00
9327 . 2,200.00
9401 t 2,200.00
9501 t 2,200.00
9502 . 2,200.00
9595 . 2,200.00
9601 t 2,200.00
9701 t 2,200.00
9801 t 2,200.00
9901 t 2,200.00

LEO

0001 t 2,200.00
0101 t 2,200.00
0201 t 4,400.00
0228 . 2,200.00
0301 t 2,200.00
0312 . 4,400.00
0350 . 2,200.00
0401 t 2,200.00
0433 . 2,200.00
0501 t 2,200.00
0601 t 2,200.00
0701 t 2,200.00
0801 t 2,200.00
0859 . 2,200.00
0901 t 2,200.00
0994 . 2,200.00
1001 t 2,200.00

CONTINUA LEO

1045 . 2,200.00
1101 t 2,200.00
1201 t 4,400.00
1218 . 4,400.00
1244 . 2,200.00
1301 t 2,200.00
1328 . 4,400.00
1401 t 2,200.00
1501 t 2,200.00

1601
$13,200.00

1601 t 2,200.00

1701 t 2,200.00
1801 t 2,200.00
1901 t 2,200.00
1982 . 2,200.00
2001 t 2,200.00
2101 t 2,200.00

2200
$22,000.00

2201
$44,000.00
Por terminación a las 4 últimas cifras del Primer Premio.

2202
$22,000.00

2301 t 2,200.00
2401 t 2,200.00
2420 . 2,200.00
2501 t 2,200.00
2581 . 4,400.00
2587 . 4,400.00
2601 t 2,200.00
2628 . 2,200.00
2701 t 2,200.00
2801 t 2,200.00
2901 t 2,200.00
3001 t 2,200.00
3101 t 2,200.00
3140 . 4,400.00

3183
$26,400.00

3201 t 4,400.00
3238 . 4,400.00
3301 t 2,200.00
3401 t 2,200.00
3501 t 2,200.00
3558 . 2,200.00
3601 t 2,200.00
3701 t 2,200.00
3801 t 2,200.00
3856 . 2,200.00
3901 t 2,200.00
3943 . 2,200.00
3975 . 2,200.00
4001 t 2,200.00
4077 . 2,200.00
4101 t 2,200.00
4201 t 4,400.00
4301 t 2,200.00
4401 t 2,200.00
4501 t 2,200.00
4601 t 2,200.00
4701 t 2,200.00
4801 t 2,200.00
4901 t 2,200.00
5001 t 2,200.00
5101 t 2,200.00
5201 t 4,400.00
5301 t 2,200.00
5333 . 2,200.00
5401 t 2,200.00
5501 t 2,200.00
5509 . 2,200.00
5601 t 2,200.00
5622 . 2,200.00
5662 . 2,200.00
5701 t 2,200.00
5801 t 2,200.00
5884 . 2,200.00
5901 t 2,200.00
5931 . 2,200.00
5992 . 2,200.00
6001 t 2,200.00
6101 t 2,200.00
6201 t 4,400.00
6301 t 2,200.00
6401 t 2,200.00
6501 t 2,200.00
6601 t 2,200.00
6701 t 2,200.00
6801 t 2,200.00
6901 t 2,200.00
7001 t 2,200.00
7016 . 2,200.00
7101 t 2,200.00
7201 t 4,400.00

7267
$52,800.00

7301 t 2,200.00
7401 t 2,200.00
7501 t 2,200.00
7530 . 2,200.00
7557 . 2,200.00
7601 t 2,200.00
7633 . 2,200.00
7701 t 2,200.00
7801 t 2,200.00
7873 . 2,200.00
7901 t 2,200.00
8001 t 2,200.00
8002 . 2,200.00
8101 t 2,200.00
8125 . 2,200.00
8201 t 4,400.00
8301 t 2,200.00
8318 . 2,200.00

CONTINUA LEO

8401 t 2,200.00
8501 t 2,200.00
8512 . 2,200.00
8601 t 2,200.00
8701 t 2,200.00
8801 t 2,200.00
8901 t 2,200.00
8918 . 2,200.00
9001 t 2,200.00
9077 . 2,200.00
9101 t 2,200.00
9201 t 4,400.00
9301 t 2,200.00
9303 . 2,200.00
9401 t 2,200.00
9490 . 2,200.00
9501 t 2,200.00
9601 t 2,200.00
9616 . 2,200.00
9701 t 2,200.00
9764 . 2,200.00
9801 t 2,200.00
9893 . 2,200.00
9901 t 2,200.00
9931 . 2,200.00
9940 . 2,200.00

VIRGO

0001 t 2,200.00
0016 . 4,400.00
0076 . 2,200.00
0084 . 2,200.00
0101 t 2,200.00
0110 . 2,200.00
0201 t 4,400.00
0301 t 2,200.00
0401 t 2,200.00

0404
$35,200.00

0417 . 2,200.00
0501 t 2,200.00
0601 t 2,200.00
0701 t 2,200.00
0801 t 2,200.00
0901 t 2,200.00
0968 . 2,200.00
0995 . 2,200.00
1001 t 2,200.00
1101 t 2,200.00
1201 t 4,400.00
1301 t 2,200.00
1334 . 2,200.00
1339 . 2,200.00
1401 t 2,200.00
1501 t 2,200.00
1601 t 2,200.00
1690 . 2,200.00
1701 t 2,200.00
1801 t 2,200.00
1901 t 2,200.00
2001 t 2,200.00
2101 t 2,200.00

2200
$22,000.00

2201
$44,000.00
Por terminación a las 4 últimas cifras del Primer Premio.

2202
$22,000.00

2215 . 2,200.00
2254 . 2,200.00
2301 t 2,200.00
2401 t 2,200.00
2458 . 2,200.00
2501 t 2,200.00
2537 . 2,200.00
2601 t 2,200.00
2701 t 2,200.00
2801 t 2,200.00
2901 t 2,200.00
2919 . 2,200.00
3001 t 2,200.00
3069 . 2,200.00
3101 t 2,200.00
3115 . 2,200.00
3201 t 4,400.00
3301 t 2,200.00
3401 t 2,200.00
3501 t 2,200.00
3552 . 2,200.00
3601 t 2,200.00
3647 . 2,200.00
3701 t 2,200.00
3801 t 2,200.00
3901 t 2,200.00
4001 t 2,200.00
4101 t 2,200.00
4201 t 4,400.00
4278 . 4,400.00
4301 t 2,200.00
4327 . 2,200.00

4351
176
MIL PESOS
Fue remitido para su venta en su Serie Unica, al Expendio Foráneo en Matamoros, Tamps.

CONTINUA VIRGO

4401 t 2,200.00
4501 t 2,200.00
4601 t 2,200.00
4611 . 2,200.00
4701 t 2,200.00
4801 t 2,200.00
4889 . 4,400.00
4901 t 2,200.00
4957 . 2,200.00
5001 t 2,200.00
5101 t 2,200.00
5201 t 4,400.00
5301 t 2,200.00
5352 . 2,200.00
5369 . 4,400.00
5401 t 2,200.00
5501 t 2,200.00
5601 t 2,200.00
5649 . 2,200.00
5701 t 2,200.00
5801 t 2,200.00
5901 t 2,200.00
6001 t 2,200.00
6101 t 2,200.00
6145 . 4,400.00
6201 t 4,400.00
6301 t 2,200.00
6401 t 2,200.00
6501 t 2,200.00
6601 t 2,200.00
6695 . 2,200.00
6701 t 2,200.00
6801 t 2,200.00
6893 . 2,200.00
6901 t 2,200.00
7001 t 2,200.00
7053 . 2,200.00
7101 t 2,200.00
7201 t 4,400.00
7277 . 2,200.00
7301 t 2,200.00
7401 t 2,200.00
7501 t 2,200.00
7507 . 4,400.00
7601 t 2,200.00
7701 t 2,200.00
7801 t 2,200.00
7901 t 2,200.00
8001 t 2,200.00
8024 . 2,200.00
8026 . 2,200.00
8046 . 4,400.00
8101 t 2,200.00
8201 t 4,400.00
8301 t 2,200.00
8401 t 2,200.00
8501 t 2,200.00
8542 . 2,200.00
8601 t 2,200.00
8644 . 2,200.00
8701 t 2,200.00
8795 . 2,200.00
8801 t 2,200.00
8901 t 2,200.00
9001 t 2,200.00
9039 . 2,200.00
9093 . 2,200.00
9101 t 2,200.00
9201 t 4,400.00
9299 . 2,200.00
9301 t 2,200.00
9309 . 4,400.00
9401 t 2,200.00
9486 . 2,200.00
9501 t 2,200.00
9600 . 2,200.00
9601 t 2,200.00
9701 t 2,200.00
9737 . 2,200.00
9753 . 2,200.00
9758 . 2,200.00
9801 t 2,200.00
9901 t 2,200.00

LIBRA

0001 t 2,200.00
0101 t 2,200.00
0201 t 4,400.00
0301 t 2,200.00
0401 t 2,200.00
0484 . 2,200.00
0501 t 2,200.00
0601 t 2,200.00
0701 t 2,200.00
0801 t 2,200.00
0901 t 2,200.00
1001 t 2,200.00
1101 t 2,200.00
1136 . 2,200.00
1201 t 4,400.00
1210 . 2,200.00
1263 . 2,200.00
1301 t 2,200.00
1354 . 2,200.00
1383 . 2,200.00
1401 t 2,200.00
1452 . 2,200.00
1501 t 2,200.00
1577 . 2,200.00
1601 t 2,200.00
1701 t 2,200.00
1801 t 2,200.00
1901 t 2,200.00
2001 t 2,200.00
2069 . 2,200.00
2101 t 2,200.00
2112 . 2,200.00

2200
$22,000.00

2201
$44,000.00
Por terminación a las 4 últimas cifras del Primer Premio.

2202
$22,000.00

CONTINUA LIBRA

2245 . 2,200.00
2301 t 2,200.00
2401 t 2,200.00
2501 t 2,200.00
2601 t 2,200.00
2645 . 2,200.00
2701 t 2,200.00
2747 . 2,200.00
2801 t 2,200.00
2826 . 2,200.00
2901 t 2,200.00
2984 . 2,200.00
3001 t 2,200.00
3071 . 2,200.00
3101 t 2,200.00
3201 t 4,400.00
3299 . 2,200.00
3301 t 2,200.00
3304 . 2,200.00
3360 . 2,200.00
3401 t 2,200.00
3501 t 2,200.00
3601 t 2,200.00
3633 . 2,200.00
3689 . 2,200.00
3701 t 2,200.00
3786 . 2,200.00
3801 t 2,200.00
3901 t 2,200.00
4001 t 2,200.00
4081 . 2,200.00
4101 t 2,200.00
4201 t 4,400.00
4270 . 2,200.00
4301 t 2,200.00
4401 t 2,200.00
4501 t 2,200.00
4527 . 2,200.00
4553 . 2,200.00
4601 t 2,200.00
4701 t 2,200.00
4753 . 2,200.00
4801 t 2,200.00
4901 t 2,200.00
4961 . 2,200.00
5001 t 2,200.00
5018 . 2,200.00
5101 t 2,200.00
5201 t 4,400.00
5282 . 2,200.00
5296 . 2,200.00
5301 t 2,200.00
5380 . 2,200.00
5401 t 2,200.00
5501 t 2,200.00
5601 t 2,200.00
5701 t 2,200.00
5801 t 2,200.00
5901 t 2,200.00
5911 . 2,200.00
5928 . 2,200.00
5993 . 2,200.00
6001 t 2,200.00
6101 t 2,200.00
6162 . 2,200.00
6201 t 4,400.00
6301 t 2,200.00
6401 t 2,200.00
6501 t 2,200.00
6601 t 2,200.00
6701 t 2,200.00
6801 t 2,200.00
6886 . 2,200.00
6901 t 2,200.00
7001 t 2,200.00
7101 t 2,200.00
7201 t 4,400.00
7279 . 2,200.00
7301 t 2,200.00
7335 . 2,200.00
7401 t 2,200.00
7501 t 2,200.00
7601 t 2,200.00
7687 . 2,200.00
7701 t 2,200.00
7801 t 2,200.00
7826 . 2,200.00
7884 . 2,200.00
7901 t 2,200.00
8001 t 2,200.00
8101 t 2,200.00
8201 t 4,400.00
8246 . 2,200.00
8301 t 2,200.00
8401 t 2,200.00
8501 t 2,200.00
8599 . 2,200.00
8601 t 2,200.00
8701 t 2,200.00
8801 t 2,200.00
8901 t 2,200.00
8998 . 2,200.00
9001 t 2,200.00
9086 . 2,200.00
9101 t 2,200.00
9142 . 2,200.00
9201 t 4,400.00
9301 t 2,200.00
9401 t 2,200.00
9415 . 2,200.00
9501 t 2,200.00
9549 . 2,200.00
9601 t 2,200.00
9701 t 2,200.00
9752 . 2,200.00
9801 t 2,200.00
9901 t 2,200.00

ESCORPION

0001 t 2,200.00
0036 . 2,200.00
0043 . 2,200.00
0089 . 2,200.00
0101 t 2,200.00
0150 . 2,200.00
0191 . 2,200.00
0201 t 4,400.00
0227 . 2,200.00

CONTINUA ESCORPION

0301 t 2,200.00
0401 t 2,200.00
0501 t 2,200.00
0592 . 2,200.00
0601 t 2,200.00
0631 . 2,200.00
0676 . 4,400.00
0701 t 2,200.00
0801 t 2,200.00
0814 . 2,200.00
0852 . 4,400.00
0857 . 2,200.00
0901 t 2,200.00
1001 t 2,200.00
1101 t 2,200.00
1201 t 4,400.00
1277 . 2,200.00
1301 t 2,200.00
1401 t 2,200.00
1460 . 2,200.00
1501 t 2,200.00
1592 . 4,400.00
1601 t 2,200.00
1701 t 2,200.00
1801 t 2,200.00
1901 t 2,200.00
1904 . 2,200.00
1943 . 2,200.00
2001 t 2,200.00
2101 t 2,200.00

2200
$22,000.00

2201
$44,000.00
Por terminación a las 4 últimas cifras del Primer Premio.

2202
$22,000.00

2301 t 2,200.00
2401 t 2,200.00
2427 . 2,200.00
2501 t 2,200.00

2523
88
MIL PESOS

2601 t 2,200.00
2701 t 2,200.00
2801 t 2,200.00
2901 t 2,200.00
3001 t 2,200.00
3081 . 2,200.00
3101 t 2,200.00
3201 t 4,400.00
3201 . 2,200.00
3301 t 2,200.00
3401 t 2,200.00

3486
$52,800.00

3501 t 2,200.00

3572
1
MILLON CIEN MIL PESOS
La Serie Unica, fue dispuesta para su venta a través de MEDIOS ELECTRONICOS.

3601 t 2,200.00
3701 t 2,200.00
3722 . 2,200.00
3801 t 2,200.00
3809 . 2,200.00
3901 t 2,200.00
3909 . 2,200.00
4001 t 2,200.00
4101 t 2,200.00
4201 t 4,400.00
4301 t 2,200.00
4401 t 2,200.00
4501 t 2,200.00
4601 t 2,200.00
4612 . 2,200.00
4701 t 2,200.00
4799 . 2,200.00
4801 t 2,200.00
4901 t 2,200.00
5001 t 2,200.00
5101 t 2,200.00
5201 t 4,400.00
5251 . 2,200.00
5301 t 2,200.00
5392 . 2,200.00
5401 t 2,200.00
5499 . 2,200.00
5501 t 2,200.00
5601 t 2,200.00
5701 t 2,200.00
5801 t 2,200.00
5858 . 2,200.00
5901 t 2,200.00
6001 t 2,200.00
6012 . 2,200.00
6101 t 2,200.00
6201 t 4,400.00

CONTINUA ESCORPION

6301 t 2,200.00
6354 . 2,200.00
6401 t 2,200.00
6455 . 2,200.00
6476 . 2,200.00
6501 t 2,200.00
6601 t 2,200.00
6701 t 2,200.00
6776 . 2,200.00
6801 t 2,200.00
6814 . 2,200.00
6901 t 2,200.00
7001 t 2,200.00
7101 t 2,200.00
7152 . 4,400.00
7201 t 4,400.00
7275 . 4,400.00
7301 t 2,200.00
7401 t 2,200.00
7501 t 2,200.00
7504 . 2,200.00
7601 t 2,200.00
7701 t 2,200.00
7801 t 2,200.00
7893 . 2,200.00
7901 t 2,200.00
7983 . 2,200.00
8001 t 2,200.00
8017 . 2,200.00
8101 t 2,200.00
8201 t 4,400.00
8301 t 2,200.00
8401 t 2,200.00
8476 . 2,200.00
8501 t 2,200.00
8522 . 2,200.00
8601 t 2,200.00
8701 t 2,200.00
8705 . 2,200.00
8774 . 4,400.00
8801 t 2,200.00
8901 t 2,200.00
9001 t 2,200.00
9101 t 2,200.00
9201 t 4,400.00
9244 . 4,400.00
9301 t 2,200.00
9398 . 2,200.00
9401 t 2,200.00
9501 t 2,200.00
9601 t 2,200.00
9701 t 2,200.00
9801 t 2,200.00
9901 t 2,200.00

SAGITARIO

0001 t 2,200.00
0101 t 2,200.00
0190 . 2,200.00
0201 t 4,400.00
0220 . 2,200.00
0301 t 2,200.00
0401 t 2,200.00
0501 t 2,200.00
0536 . 2,200.00

0552
$61,600.00

0553 . 2,200.00
0601 t 2,200.00
0701 t 2,200.00
0745 . 2,200.00
0801 t 2,200.00
0901 t 2,200.00
0949 . 2,200.00
1001 t 2,200.00
1038 . 2,200.00
1101 t 2,200.00
1201 t 4,400.00
1301 t 2,200.00
1401 t 2,200.00
1501 t 2,200.00
1601 t 2,200.00
1701 t 2,200.00
1801 t 2,200.00
1899 . 2,200.00
1901 t 2,200.00
2001 t 2,200.00
2101 t 2,200.00

2200
$22,000.00

2201
$44,000.00
Por terminación a las 4 últimas cifras del Primer Premio.

2202
$22,000.00

2266 . 2,200.00
2301 t 2,200.00
2401 t 2,200.00
2465 . 2,200.00
2494 . 2,200.00
2501 t 2,200.00
2601 t 2,200.00
2701 t 2,200.00
2754 . 4,400.00
2801 t 2,200.00
2857 . 2,200.00
2901 t 2,200.00
3001 t 2,200.00
3067 . 2,200.00
3101 t 2,200.00
3193 . 2,200.00
3201 t 4,400.00
3248 . 2,200.00
3257 . 2,200.00
3301 t 2,200.00
3401 t 2,200.00

CONTINUA SAGITARIO

3501 t 2,200.00
3601 t 2,200.00
3612 . 2,200.00
3701 t 2,200.00
3801 t 2,200.00
3876 . 2,200.00
3901 t 2,200.00
4001 t 2,200.00
4101 t 2,200.00
4170 . 2,200.00
4201 t 4,400.00
4301 t 2,200.00
4401 t 2,200.00
4441 . 2,200.00
4501 t 2,200.00
4545 . 2,200.00
4601 t 2,200.00
4701 t 2,200.00
4801 t 2,200.00
4892 . 2,200.00
4901 t 2,200.00
4940 . 2,200.00
5001 t 2,200.00
5101 t 2,200.00
5201 t 4,400.00
5301 t 2,200.00
5385 . 2,200.00
5401 t 2,200.00
5501 t 2,200.00
5542 . 2,200.00
5601 t 2,200.00
5701 t 2,200.00
5801 t 2,200.00
5865 . 2,200.00
5901 t 2,200.00
5937 . 2,200.00
6001 t 2,200.00
6078 . 2,200.00
6101 t 2,200.00
6201 t 4,400.00
6301 t 2,200.00
6327 . 2,200.00
6401 t 2,200.00
6501 t 2,200.00
6601 t 2,200.00
6699 . 2,200.00
6701 t 2,200.00
6741 . 2,200.00
6801 t 2,200.00
6896 . 2,200.00
6901 t 2,200.00

6962
$61,600.00

7001 t 2,200.00
7101 t 2,200.00
7201 t 4,400.00
7301 t 2,200.00
7401 t 2,200.00
7481 . 2,200.00
7501 t 2,200.00
7601 t 2,200.00
7701 t 2,200.00
7718 . 2,200.00
7771 . 2,200.00
7801 t 2,200.00
7849 . 4,400.00
7850 . 2,200.00
7901 t 2,200.00
7903 . 2,200.00
8001 t 2,200.00
8005 . 4,400.00
8101 t 2,200.00
8201 t 4,400.00
8301 t 2,200.00
8331 . 2,200.00
8401 t 2,200.00
8469 . 2,200.00
8501 t 2,200.00
8601 t 2,200.00
8701 t 2,200.00
8734 . 2,200.00
8801 t 2,200.00
8901 t 2,200.00
8950 . 4,400.00
9001 t 2,200.00
9101 t 2,200.00
9111 . 2,200.00
9201 t 4,400.00
9301 t 2,200.00
9330 . 2,200.00
9401 t 2,200.00
9501 t 2,200.00
9593 . 2,200.00
9601 t 2,200.00
9644 . 2,200.00
9701 t 2,200.00
9801 t 2,200.00
9901 t 2,200.00

CAPRICORNIO

0001 t 2,200.00
0006 . 2,200.00
0035 . 2,200.00

0100
$8,800.00

0101 t 2,200.00
0188 . 2,200.00
0201 t 4,400.00
0248 . 2,200.00
0258 . 2,200.00
0301 t 2,200.00
0401 t 2,200.00
0501 t 2,200.00
0567 . 2,200.00
0601 t 2,200.00
0670 . 2,200.00
0701 t 2,200.00
0801 t 2,200.00
0878 . 2,200.00
0901 t 2,200.00
1001 t 2,200.00
1101 t 2,200.00

CONTINUA CAPRICORNIO

1201 t 4,400.00
1301 t 2,200.00
1357 . 2,200.00
1362 . 2,200.00
1398 . 2,200.00
1401 t 2,200.00
1415 . 2,200.00
1501 t 2,200.00
1534 . 2,200.00
1601 t 2,200.00
1701 t 2,200.00
1801 t 2,200.00
1901 t 2,200.00
2001 t 2,200.00
2084 . 2,200.00
2101 t 2,200.00

2200
$44,000.00

CAPRICORNIO
2201
7
MILLONES DE PESOS
Fue remitido para su venta en su Serie Unica, a la Agencia Expendedora en Los Mochis, Sin.

2202
$44,000.00

2301 t 2,200.00
2401 t 2,200.00
2501 t 2,200.00
2539 . 2,200.00
2576 . 2,200.00
2601 t 2,200.00
2676 . 2,200.00
2701 t 2,200.00
2801 t 2,200.00
2901 t 2,200.00
2915 . 2,200.00

2922
$35,200.00

2941 . 2,200.00
2945 . 2,200.00
3001 t 2,200.00
3101 t 2,200.00
3201 t 4,400.00
3301 t 2,200.00
3353 . 2,200.00
3401 t 2,200.00
3501 t 2,200.00
3601 t 2,200.00
3701 t 2,200.00
3801 t 2,200.00
3901 t 2,200.00
4001 t 2,200.00
4101 t 2,200.00
4173 . 4,400.00
4201 t 4,400.00
4227 . 2,200.00
4301 t 2,200.00
4331 . 2,200.00
4401 t 2,200.00
4470 . 2,200.00
4501 . 2,200.00
4501 t 2,200.00
4601 t 2,200.00
4701 t 2,200.00
4790 . 2,200.00
4801 t 2,200.00
4901 t 2,200.00
5001 t 2,200.00
5101 t 2,200.00
5201 t 4,400.00
5203 . 2,200.00
5301 t 2,200.00
5401 t 2,200.00
5501 t 2,200.00
5601 t 2,200.00
5701 t 2,200.00
5801 t 2,200.00
5901 t 2,200.00
6001 t 2,200.00
6101 t 2,200.00
6201 t 4,400.00
6301 t 2,200.00
6401 t 2,200.00
6501 t 2,200.00
6522 . 2,200.00
6601 t 2,200.00
6606 . 2,200.00
6668 . 2,200.00
6701 t 2,200.00
6801 t 2,200.00
6901 t 2,200.00
6964 . 2,200.00
7001 t 2,200.00
7101 t 2,200.00
7201 t 4,400.00
7301 t 2,200.00
7401 t 2,200.00
7492 . 2,200.00

CONTINUA CAPRICORNIO

7501 t 2,200.00
7601 t 2,200.00

7670
$8,800.00

7701 t 2,200.00
7801 t 2,200.00
7901 t 2,200.00
7924 . 2,200.00
8001 t 2,200.00
8004 . 2,200.00
8072 . 2,200.00
8101 t 2,200.00
8201 t 4,400.00
8301 t 2,200.00
8401 t 2,200.00
8501 t 2,200.00
8586 . 2,200.00
8601 t 2,200.00
8701 t 2,200.00
8801 t 2,200.00
8901 t 2,200.00
9001 t 2,200.00
9051 . 2,200.00
9101 t 2,200.00
9151 . 2,200.00
9167 . 2,200.00
9189 . 2,200.00
9201 t 4,400.00
9213 . 2,200.00
9301 t 2,200.00
9344 . 2,200.00
9401 t 2,200.00
9422 . 2,200.00
9501 t 2,200.00
9601 t 2,200.00
9701 t 2,200.00
9801 t 2,200.00
9901 t 2,200.00
9954 . 2,200.00
9970 . 2,200.00

ACUARIO

0001 t 2,200.00
0009 . 4,400.00
0101 t 2,200.00
0201 t 4,400.00
0301 t 2,200.00
0401 t 2,200.00
0501 t 2,200.00
0503 . 4,400.00
0601 t 2,200.00
0698 . 2,200.00
0701 t 2,200.00
0801 t 2,200.00
0853 . 2,200.00
0901 t 2,200.00
1001 t 2,200.00
1101 t 2,200.00
1113 . 2,200.00
1124 . 2,200.00
1201 t 4,400.00
1301 t 2,200.00
1353 . 2,200.00
1401 t 2,200.00
1423 . 2,200.00
1501 t 2,200.00
1520 . 2,200.00
1601 t 2,200.00
1701 t 2,200.00
1801 t 2,200.00

1809
$44,000.00

1901 t 2,200.00
2001 t 2,200.00
2101 t 2,200.00

2200
$22,000.00

2201
$44,000.00
Por terminación a las 4 últimas cifras del Primer Premio.

2202
$22,000.00

2301 t 2,200.00
2401 t 2,200.00
2501 t 2,200.00
2601 t 2,200.00
2637 . 2,200.00
2696 . 2,200.00
2701 t 2,200.00
2801 t 2,200.00
2812 . 2,200.00
2847 . 2,200.00
2879 . 2,200.00
2901 t 2,200.00
3001 t 2,200.00
3101 t 2,200.00
3180 . 2,200.00
3201 t 4,400.00
3234 . 2,200.00
3301 t 2,200.00
3308 . 2,200.00
3401 t 2,200.00
3501 t 2,200.00
3539 . 2,200.00
3601 t 2,200.00
3701 t 2,200.00
3741 . 2,200.00
3743 . 2,200.00
3801 t 2,200.00
3901 t 2,200.00
3956 . 4,400.00
3991 . 2,200.00
4001 t 2,200.00
4065 . 4,400.00

CONTINUA ACUARIO

4101 t 2,200.00
4163 . 2,200.00
4201 t 4,400.00
4263 . 2,200.00
4301 t 2,200.00
4401 t 2,200.00
4501 t 2,200.00
4601 t 2,200.00
4701 t 2,200.00
4801 t 2,200.00
4901 t 2,200.00
5001 t 2,200.00
5069 . 2,200.00
5101 t 2,200.00
5183 . 2,200.00
5201 t 4,400.00
5301 t 2,200.00
5401 t 2,200.00
5426 . 2,200.00
5434 . 2,200.00
5488 . 2,200.00
5501 t 2,200.00
5601 t 2,200.00
5700 . 2,200.00
5701 t 2,200.00
5775 . 2,200.00
5801 t 2,200.00
5901 t 2,200.00
6001 t 2,200.00
6101 t 2,200.00
6158 . 2,200.00
6201 t 4,400.00
6301 t 2,200.00
6356 . 4,400.00
6401 t 2,200.00
6459 . 2,200.00
6501 t 2,200.00
6601 t 2,200.00
6701 t 2,200.00
6801 t 2,200.00
6864 . 2,200.00
6901 t 2,200.00
6985 . 2,200.00
7001 t 2,200.00
7027 . 4,400.00
7101 t 2,200.00
7124 . 2,200.00
7201 t 4,400.00
7301 t 2,200.00
7401 t 2,200.00
7501 t 2,200.00
7601 t 2,200.00
7701 t 2,200.00
7745 . 2,200.00
7801 t 2,200.00

7813
$17,600.00

7901 t 2,200.00
7911 . 2,200.00
8001 t 2,200.00
8101 t 2,200.00
8201 t 4,400.00
8301 t 2,200.00
8401 t 2,200.00
8501 t 2,200.00
8507 . 2,200.00
8601 t 2,200.00
8632 . 2,200.00
8701 t 2,200.00
8801 t 2,200.00
8901 t 2,200.00
8988 . 2,200.00
9001 t 2,200.00
9063 . 2,200.00
9089 . 2,200.00
9101 t 2,200.00
9201 t 4,400.00
9203 . 2,200.00
9301 t 2,200.00
9401 t 2,200.00
9501 t 2,200.00
9601 t 2,200.00
9701 t 2,200.00
9801 t 2,200.00
9877 . 2,200.00
9901 t 2,200.00

PISCIS

0001 t 2,200.00
0101 t 2,200.00
0201 t 4,400.00
0216 . 2,200.00
0301 t 2,200.00
0317 . 2,200.00
0401 t 2,200.00
0501 t 2,200.00
0538 . 2,200.00
0601 t 2,200.00
0655 . 2,200.00
0701 t 2,200.00
0801 t 2,200.00
0901 t 2,200.00
1001 t 2,200.00
1101 t 2,200.00
1198 . 2,200.00
1201 t 4,400.00
1268 . 2,200.00
1301 t 2,200.00
1356 . 2,200.00
1401 t 2,200.00
1501 t 2,200.00
1576 . 2,200.00
1601 t 2,200.00
1701 t 2,200.00
1784 . 2,200.00
1801 t 2,200.00
1806 . 2,200.00
1885 . 2,200.00
1901 t 2,200.00
1929 . 2,200.00
1953 . 4,400.00
2001 t 2,200.00
2052 . 2,200.00

CONTINUA PISCIS

2101 t 2,200.00

2200
$22,000.00

2201
$44,000.00
Por terminación a las 4 últimas cifras del Primer Premio.

2202
$22,000.00

2301 t 2,200.00
2401 t 2,200.00
2441 . 2,200.00
2501 t 2,200.00
2601 t 2,200.00
2638 . 2,200.00
2701 t 2,200.00
2797 . 4,400.00
2801 t 2,200.00
2901 t 2,200.00
3001 t 2,200.00
3101 t 2,200.00
3201 t 4,400.00
3284 . 2,200.00
3301 t 2,200.00
3401 t 2,200.00
3438 . 2,200.00
3501 t 2,200.00
3543 . 2,200.00
3601 t 2,200.00
3701 t 2,200.00
3792 . 2,200.00
3801 t 2,200.00
3901 t 2,200.00
4001 t 2,200.00
4101 t 2,200.00
4115 . 2,200.00
4201 t 4,400.00
4301 t 2,200.00
4401 t 2,200.00
4437 . 2,200.00
4501 t 2,200.00
4565 . 2,200.00
4601 t 2,200.00
4701 t 2,200.00
4733 . 2,200.00
4801 t 2,200.00
4834 . 4,400.00
4901 t 2,200.00
5001 t 2,200.00
5101 t 2,200.00
5201 t 4,400.00
5299 . 2,200.00
5301 t 2,200.00
5394 . 2,200.00
5401 t 2,200.00
5501 t 2,200.00
5601 t 2,200.00
5645 . 2,200.00
5701 t 2,200.00
5749 . 2,200.00
5762 . 2,200.00
5801 t 2,200.00
5900 . 2,200.00
5901 t 2,200.00
6001 t 2,200.00
6101 t 2,200.00
6151 . 2,200.00
6174 . 2,200.00
6201 t 4,400.00
6301 t 2,200.00
6319 . 2,200.00
6401 t 2,200.00
6501 t 2,200.00
6601 t 2,200.00
6647 . 2,200.00
6701 t 2,200.00
6801 t 2,200.00
6901 t 2,200.00
7001 t 2,200.00
7101 t 2,200.00
7136 . 2,200.00
7145 . 2,200.00
7201 t 4,400.00
7252 . 2,200.00
7301 t 2,200.00
7401 t 2,200.00
7454 . 2,200.00
7501 t 2,200.00
7583 . 2,200.00
7601 t 2,200.00
7604 . 2,200.00
7701 t 2,200.00
7801 t 2,200.00
7901 t 2,200.00
7937 . 2,200.00
8001 t 2,200.00
8009 . 2,200.00
8101 t 2,200.00
8201 t 4,400.00
8301 t 2,200.00
8401 t 2,200.00
8501 t 2,200.00
8533 . 2,200.00
8552 . 2,200.00
8601 t 2,200.00
8623 . 2,200.00

8674
$8,800.00

8699 . 2,200.00
8701 t 2,200.00
8801 t 2,200.00
8901 t 2,200.00
9001 t 2,200.00
9101 t 2,200.00
9201 t 4,400.00
9301 t 2,200.00
9401 t 2,200.00
9501 t 2,200.00
9601 t 2,200.00
9701 t 2,200.00
9801 t 2,200.00
9867 . 2,200.00
9901 t 2,200.00

ZODIACO

LA LETRA "T" INDICA TERMINACIONES. / **LOS BILLETES DE ESTE SORTEO PRESCRIBEN A LOS 60 DIAS NATURALES.**

PARA CONSULTA DE PREMIOS POR VIA TELEFONICA EN LA CIUDAD DE MEXICO Y DE PROVINCIA, MARQUE EL TELEFONO: 55477-00100 OPCION 1 U OPCION 3 DEL MENU O INGRESE A NUESTRA PAGINA: www.loterianacional.gob.mx

PARA LOCALIZAR EL NUMERO DE SU SUERTE O INFORMACION GENERAL DE LA LOTERIA NACIONAL, MARQUE EL TELEFONO: 55514-07000 O ACUDIR A: PLAZA DE LA REFORMA No. 1, C. P. 06037 CIUDAD DE MEXICO.

AL EFECTUARSE EL PAGO DE LOS BILLETES PREMIADOS SE RETENDRAN LOS IMPUESTOS DE ACUERDO A LAS LEYES VIGENTES DE LA MATERIA. / LOS REINTEGROS NO CAUSAN IMPUESTO.

10,800 REINTEGROS A LOS BILLETES TERMINADOS EN **1** NO IMPORTANDO A QUE SIGNO DEL ZODIACO CORRESPONDAN, CON MONTO DE $400.00 PARA 20 VIGESIMOS, EXCLUYENDO LAS TERMINACIONES EN 2201, 201 Y 01 DADO QUE YA TIENEN PREMIO QUE ESTA ANOTADO EN EL CUERPO DE LA LISTA.

9,999 REINTEGROS A LOS BILLETES DEL SIGNO **CAPRICORNIO** CON MONTO DE $400.00 PARA 20 VIGESIMOS, EXCLUYENDO EL PREMIO PRINCIPAL.

¡Premio Mayor!
SORTEO ZODIACO 1632
Felicidades
Los Mochis, Sin.
www.loterianacional.gob.mx

Participa en nuestro siguiente sorteo
SORTEO MAYOR 3904
¡AYUDA Y GANA!
Si juegas, gana México.

LOTERÍA NACIONAL
PARTICIPA EN LOS SIGUIENTES SORTEOS PARA LA ASISTENCIA PÚBLICA
MARTES SORTEO MAYOR 21 PREMIO MAYOR MILLONES de pesos en 3 series
VIERNES SORTEO SUPERIOR 17 PREMIO MAYOR MILLONES de pesos en 2 series
DOMINGO SORTEO ZODIACO 7 PREMIO MAYOR MILLONES de pesos en 1 serie

1632

DIRECTOR GENERAL: MTRO. MARCO ANTONIO MENA RODRIGUEZ. / REPRESENTANTE DE LA SECRETARIA DE GOBERNACION: LIC. XIMENA GUADALUPE LOPEZ ORIHUELA.

SORTEO ZODIACO 1632 CELEBRADO A LAS 20:00 HRS. EL DOMINGO 8 DE OCTUBRE DE 2023, EN LA CIUDAD DE MEXICO.

Sorteos celebrados el domingo 8 de octubre de 2023

Melate Revancha Revanchita

Bolsa garantizada próximo sorteo

609.9 MILLONES

Sorteos Melate Revancha Revanchita No.3806

Melate: 10 35 36 37 41 42 39 (NATURAL NATURAL NATURAL NATURAL NATURAL NATURAL ADICIONAL)

LUGAR	ACIERTOS	GANADORES	PREMIO INDIVIDUAL
1°	6 Número naturales	---------	---------
2°	5 Número naturales y el adicional	---------	---------
3°	5 Número naturales	9	$83,243.64
4°	4 Número naturales y el adicional	15	$5,763.02
5°	4 Número naturales	359	$1,525.03
6°	3 Número naturales y el adicional	559	$161.29
7°	3 Número naturales	9,116	$43.01
8°	2 Número naturales y el adicional	7,049	$32.26
9°	2 Número naturales	95,649	$26.88
TOTALES		112,756	$4'663,809.96

BOLSA GARANTIZADA PRÓXIMO SORTEO 267.8 MILLONES

$15 PESOS

Revancha: 3 7 9 25 35 47 (NATURAL NATURAL NATURAL NATURAL NATURAL NATURAL)

LUGAR	ACIERTOS	GANADORES	PREMIO INDIVIDUAL
1°	6 Número naturales	---------	--------
2°	5 Número naturales	12	$42,560.09
3°	4 Número naturales	914	$518.86
4°	3 Número naturales	18,015	$26.88
5°	2 Número naturales	131,699	$10.75
TOTALES		150,640	$2'884,966.57

BOLSA GARANTIZADA PRÓXIMO SORTEO 178.2 MILLONES

$10 PESOS

Revanchita: 6 13 18 27 43 47 (NATURAL NATURAL NATURAL NATURAL NATURAL NATURAL)

LUGAR	ACIERTOS	GANADORES	PREMIO INDIVIDUAL
1°	6 Número naturales	------	------

BOLSA GARANTIZADA PRÓXIMO SORTEO 163.9 MILLONES

$5 PESOS

Chispazo De las tres

SORTEO NO. 10107 — $10 PESOS

4 11 23 24 26

LUGAR	ACIERTOS	GANADORES	PREMIO INDIVIDUAL
1°	5 Número naturales	---------	---------
2°	4 Número naturales	130	$2,309.82
3°	3 Número naturales	3,131	$51.21
4°	2 Número naturales	21,295	$10.00
TOTALES		24,556	$673,565.11

Chispazo Clásico

SORTEO NO. 10108

7 12 19 20 24

LUGAR	ACIERTOS	GANADORES	PREMIO INDIVIDUAL
1°	5 Número naturales	2	$130,053.13
2°	4 Número naturales	224	$1,095.08
3°	3 Número naturales	5,140	$52.50
4°	2 Número naturales	37,174	$10.00
TOTALES		42,540	$1'146,994.18

Tris Multiplicador

El nuevo adicional de tu sorteo favorito

Mediodía — SORTEO NO. 31273: 4 7 2 6 0
GANADORES 8,041 — TOTAL A REPARTIR $628,524.05
MULTIPLICADOR SI — GANADORES 1,782 — TOTAL A REPARTIR $275,582.30

De las tres — SORTEO NO. 31274: 9 3 9 0 3
GANADORES 6,293 — TOTAL A REPARTIR $352,864.78
MULTIPLICADOR NO

Extra — SORTEO NO. 31275: 3 2 8 0 9
GANADORES 6,781 — TOTAL A REPARTIR $358,639.66
MULTIPLICADOR SI — GANADORES 1,486 — TOTAL A REPARTIR $130,478.24

De las siete — SORTEO NO. 31276: 1 5 6 0 1
GANADORES 8,202 — TOTAL A REPARTIR $352,499.76
MULTIPLICADOR NO

Clásico — SORTEO NO. 31277: 2 3 1 7 0
GANADORES 18,256 — TOTAL A REPARTIR $1'092,882.98
MULTIPLICADOR NO

Sigue la transmisión en vivo de los sorteos a través de nuestro sitio **www.loterianacional.gob.mx** y en nuestras **redes sociales oficiales**: loterianacional.electronicos, @LN_electronicos y Lotería Nacional Sorteos Electrónicos. Para mayor información, consulte el reverso de su boleto o volante. Si hubiera alguna diferencia entre los resultados publicados y los oficiales estos últimos prevalecerán. Si desea tener una agencia de Lotería Nacional comuníquese al 5554820000 ext. 5400, 5402 y 5491 o contáctenos por correo electrónico en agencias@loterianacional.gob.mx. Solicitudes de información y atención al público a las extensiones de 5434 a la 5443.

Pronogol — Próximo concurso No. 2198

A LA VENTA DEL LUNES 9 AL VIERNES 13 DE OCTUBRE DE 2023
HASTA LAS 21:00 HORAS.
JUEGOS DEL VIERNES 13 AL DOMINGO 15 DE OCTUBRE DE 2023.

	LOCAL	EMPATE	VISITA	
1	S/P MEXICO		GHANA S/P	1
2	S/P E.U.A.		ALEMANIA S/P	2
3	18 MORELIA		ATLANTE 19	3
4	19 C. AZUL F		TIJUANA F 25	4
5	8 NECAXA F		ATLAS F 14	5
6	13 ESLOVENIA		FINLANDIA 12	6
7	10 HUNGRIA		SERBIA 10	7
8	7 GALES		CROACIA 10	8
9	20 ESPANYOL		VALLADOLID 19	9
10	35 L.A. GALAXY		SALT LAKE 46	10
11	15 PEREIRA		LA EQUIDAD 19	11
12	20 DEP. CALI		AME. CALI 29	12
13	25 TOLIMA		IND. STA FE 23	13
14	S/P URAWA		YOKOHAMA MAS/P	14

PRECIO POR QUINIELA SENCILLA $15

Pronogol Revancha

	LOCAL	EMPATE	VISITA	
1	18 SONORA		CORRECAMINO 11	1
2	13 OAXACA		CANCUN 19	2
3	20 LA PAZ		ZACATECAS 20	3
4	7 NORUEGA		ESPANA 9	4
5	46 NASHVILLE		NEW ENGLAND 52	5
6	32 CUIABA		CRUZEIRO 30	6
7	17 SP. GIJON		ZARAGOZA 19	7

PRECIO POR QUINIELA SENCILLA $5

PUNTOS ACUMULADOS AL 8 DE OCTUBRE DE 2023

Pro Touch — Próximo concurso No. 825

A LA VENTA DEL LUNES 9 AL SÁBADO 14 DE OCTUBRE DE 2023
HASTA LAS 21:00 HORAS.
JUEGOS DEL DOMINGO 15 AL LUNES 16 DE OCTUBRE DE 2023.

PROTOUCH INICIAL
LOCAL BUCANEROS 1 2 3 4
VISITA LEONES 1 2 3 4
SIN TOUCH

	LOCAL	DIFERENCIA	VISITA	
1	TITANES		CUERVOS	1
2	HALCONES		COMMANDERS	2
3	OSOS		VIKINGOS	3
4	BENGALIES		HALC. MAR.	4
5	BROWNS		49S	5
6	TEXANOS		SANTOS	6
7	JAGUARES		POTROS	7
8	RAIDERS		PATRIOTAS	8
9	BUCANEROS		LEONES	9
10	CARNEROS		CARDENALES	10
11	JETS		AGUILAS	11
12	BILLS		GIGANTES	12
13	CARGADORES		VAQUEROS	13

PRECIO POR QUINIELA SENCILLA $10

Conoce la página
www.pronosports.net
Momios, jugadas sugeridas, estadísticas y más.

GOBIERNO DE MÉXICO | LOTERÍA NACIONAL

loterianacional.gob.mx

ENCUENTRA LOS OBJETOS PERDIDOS

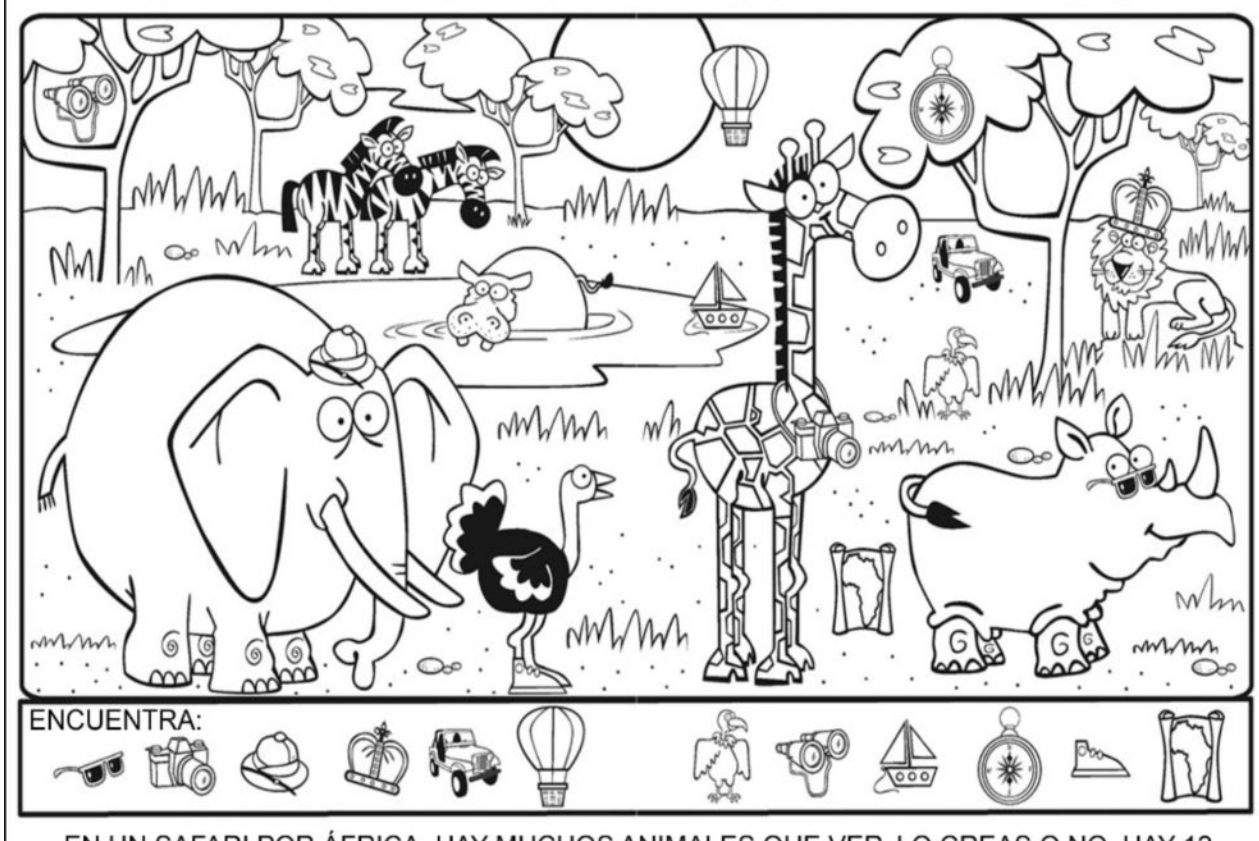

EN UN SAFARI POR ÁFRICA, HAY MUCHOS ANIMALES QUE VER. LO CREAS O NO, HAY 12 OBJETOS QUE NO SON DE LA SABANA Y DEBERÁS ENCONTRAR

HORÓSCOPOS

ARIES — Vas a comenzar esta nueva semana con mucho ímpetu y desplegando una gran energía, dispuesto a arrasar con cualquier tipo de dificultades. Sin embargo, esto no significa que vayas a tomar las decisiones más correctas o más convenientes, hay mucho riesgo de que canalices mal tu gran energía, medita antes de actuar.

TAURO — Hoy te acompañará la suerte y vas a tener un comienzo de semana agradable que augura las mejores provisiones. Pero no te dejes llevar por las apariencias, las peores pruebas y dificultades son las que llegan sin que nos demos cuenta y con la guardia bajada. Es cierto que tendrás suerte, pero observa más a tu alrededor.

GÉMINIS — Gran actividad y tendencia a tomar la iniciativa e incluso a tomar decisiones audaces, pero los frutos van a ser pocos, al menos hoy. También se te manifestará tu habitual tendencia a la dispersión, o a desplegar una gran actividad, pero dirigiéndola hacia objetivos equivocados o que no son prioritarios. Debes reflexionar más.

CÁNCER — Hoy vas a tener un día de sorpresas, quizás dolorosas y poco agradables, sentirás que has luchado con tesón por algo y luego de repente se desmorona de forma inesperada. Pero no debes olvidar que te encuentras en un momento favorable y lo que en principio te parece fatal y desafortunado a lo mejor va a ser tu suerte.

LEO — La semana se va a iniciar de un modo muy favorable para ti en el trabajo y los asuntos financieros, pero a pesar de las buenas perspectivas y de que te encuentras en un gran momento de suerte, sin embargo, las apariencias pueden ser muy distintas a la realidad. Ahora todo parece ir sobre ruedas, pero surgirán problemas.

VIRGO — Hoy Mercurio, tu planeta regente, se hallará disonante con Neptuno y eso te llevará, a pesar de tu gran inteligencia y aptitud para centrarte en los detalles, a seguir pistas o caminos equivocados. No te fíes de la primera impresión, aunque parezca la más lógica. En estos momentos muchas cosas no serán lo que parecen.

LIBRA — Suerte en los asuntos materiales y laborales, tus esfuerzos estarán bien orientados y vas a actuar con prudencia y habilidad. Sin embargo, la situación será más incierta o inestable en el ámbito sentimental o familiar, o al menos tú la vas a vivir de ese modo. Realizaciones laborales, pero tendrás tristeza en la vida íntima.

ESCORPIO — Este va a ser uno de los mejores signos en este inicio de semana que va a estar presidida por algunas influencias planetarias negativas. Tendencia al éxito en los negocios y los asuntos materiales en general, en los que vas a mostrar una inusual listeza y habilidad, augura una semana de muchas realizaciones en el trabajo.

SAGITARIO — Un buen inicio de semana en lo que refiere al trabajo y los asuntos mundanos se complementará igualmente con un momento de alegría y felicidad en el ámbito familiar y sentimental. Por fortuna, hoy te esperan vivencias y acontecimientos favorables en los dos ámbitos. Sueños que se realizan o se encaminan hacia ello.

CAPRICORNIO — Hoy las cosas no van a salir como esperas, lo que no significa, necesariamente, que van a salir mal, pero en cualquier caso te va a disgustar mucho. Estás en un buen momento astrológico, pero hoy los planetas no estarán en armonía y no debes bajar la guardia, especialmente no pierdas de vista a tus enemigos solapados.

ACUARIO — Hoy es muy importante que no te duermas en los laureles, sobre todo después de unos días en los que has tenido a la suerte un poquito más de cara. En este momento debes tener mucha precaución con los engaños o traiciones, ya sea en el trabajo o las finanzas, de lo contrario te vas a llevar una sorpresa poco agradable.

PICIS — Sin importar lo que pase, siempre estás ahí para hacer el bien, tender la mano y ayudar a quienes te rodean, incluso aunque en muchos casos esas personas que ayudas a ti no te hayan hecho ningún bien. Hoy te vas a sentir especialmente inclinado a sacar lo mejor de tu naturaleza y además la vida te dará ocasión para ello.

Meridiano Puerto Vallarta - Bahía de Banderas $10

SEGURIDAD PÚBLICA

Lunes 9 de octubre de 2023

EN LA EMILIANO ZAPATA...

¡JEEP ATROPELLÓ A VECINO DE YELAPA!

*Se dio a la fuga dejando a la persona de la tercera edad lesionada en el lugar