Meridiano Puerto Vallarta - Bahía de Banderas $10

SEGURIDAD PÚBLICA

Miércoles 10 de abril de 2024

HALLAN A EMPLEADO DE LA FISCALÍA...

¡MUERTO EN LA 544!

*Aparentemente derrapó con su moto frente al campo de tiro cerca de la báscula *Los hechos se registraron a la altura del arroyo seco *De momento investigan ante qué situación se encuentran y la carretera 544 fue cerrada

HALLAN A EMPLEADO DE LA FISCALÍA...

¡MUERTO EN LA 544!

*Aparentemente derrapó con su moto frente al campo de tiro cerca de la báscula *Los hechos se registraron a la altura del arroyo seco *De momento investigan ante qué situación se encuentran y la carretera 544 fue cerrada

Por Adrián De los Santos
MERIDIANO/Puerto Vallarta

Fatal accidente se registró la mañana de este martes sobre la carretera estatal 544, a la altura del Arroyo Seco y por donde está el campo de tiro de la báscula.

Las autoridades municipales y estatales hallaron un motociclista sin vida identificado más tarde como Hugo Camba, de 30 años aproximadamente, empleado de la Fiscalía, en donde laboraba en el área de intendencia.

Aparentemente se trató de un accidente, sin

embargo, también se habla de que pudo haber sido embestido por otro vehículo, al momento de circular sobre esta carretera estatal, a la altura del kilómetro 71.

Los hechos fueron reportados a los números de emergencia poco antes de las 8 de la mañana de este martes, cuando les informaban a los elementos de la Policía Municipal acerca de un accidente con lesionados sobre la carretera Estatal 544, a la altura del puente de Los Menores, esto cerca de La Báscula.

Al lugar acudieron los elementos de la Policía Municipal a bordo de la patrulla PV-40, para verificar el reporte encontrandoque ya estaban elementos de Protección Civil y Bomberos revisando a una persona del sexo masculino, el cual había quedado tirado a la mitad del carril que lleva a Las Palmas.

Metros atrás quedó una moto Italika en color rojo, sin placas, la la cual presentaba daños.

Los elementos de la Policía Municipal fueron enterados por parte de los paramédicos, que la persona ya había fallecido, situación por la cual la zona fue acordonada inmediatamente y solicitaron mando y conducción al agente del Ministerio Público en turno, a quien le hicieron saber que el occiso traía gafete de la Fiscalía.

Por lo anterior envío al lugar al personal de la Policía Investigadora, así como a los Servicios Periciales y al agente del Ministerio Público.

Por el momento se desconoce qué fue lo que sucedió realmente en el lugar, ya que solamente se encontró la moto y el cuerpo sin vida, situación por la cual las autoridades judiciales iniciarían las investigaciones al respecto, para determinar lo sucedido, por ello la carretera estatal 544 quedó cerrada varios minutos.

CERCA DE LA COLONIA CAÑADAS...

¡TIRARON UN FETO!

*Es de algunos cuatro a cinco meses de gestación

*Un hombre que andaba juntando botes lo encontró en una caja de zapatos, entre la basura

Por Adrián De los Santos
MERIDIANO/Puerto Vallarta

La madrugada de este martes, elementos de la Policía Municipal así como personal de la Fiscalía, tomaron conocimiento del hallazgo de un feto en la colonia Bosques de la Primavera, cerca de la colonia Cañadas.

Los elementos de la Policía Municipal fueron enterados de estos hechos poco antes de la 1 de la mañana de este martes, cuando les informaban que sobre el cruce de la calle Teca y Los Almendros, había restos mortales, por lo que inmediatamente acudieron elementos de la Policía Municipal para verificar el reporte.

Al llegar al lugar, los agentes se dieron cuenta que efectivamente se trataba de un feto el cual se encontraba tirado en ese lugar dentro de una caja de zapatos y entre las bolsas de basura.

En el lugar estaba un hombre que dijo

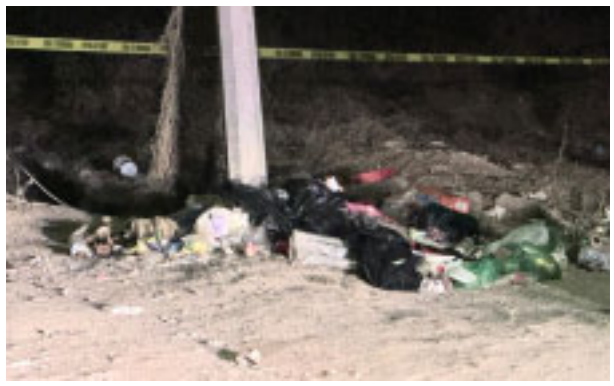

ATENCIÓN:
VALLARTA Y POBLACIONES. PERSONAS CON PROBLEMAS DE SALUD Y CANSADAS DE CALMANTES . USTED PUEDE SANAR CON EL SISTEMA DE SALUD NATURAL "AVILEN" HERBOLARIA . PARAPSICOLOGÍA Y TERAPIA MOLECULAR . RAMÓN MENDOZA DE COALCOMÁN, MICH., SANO DE INFLAMACIÓN DE PRÓSTATA SIN OPERACIÓN . IMPOTENCIA SEXUAL Y DESESPERACIÓN . OTROS HERNIA . VESÍCULA . OJOS . DIABETES . ASMA . PAÑO . ESPINILLAS . ESTREÑIMIENTO . HEMORROIDES . DIFICULTAD Y MOLESTIAS PARA CAMINAR. PARA SU ATENCIÓN LLAME AHORA MISMO AL TELÉFONO 3311493640 Y 3317473519 NATURISTA MIGUEL BENITEZ DE GUADALAJARA.

ser pepenador, mismo que andaba juntando botes y al llegar a ese cruce, vio el feto, por lo que inmediatamente llamo a las autoridades municipales.

Los agentes de la Policía Municipal solicitaron mando y conducción al agente del Ministerio Público, no sin antes pedir la presencia de los bomberos para que fueron ellos los que revisaran y certificaran, que en efecto se trataba de un feto.

El personal de la Policía Municipal acordonó el lugar de los hechos como marca el protocolo legal y por órdenes del agente del Ministerio Público en turno, quien envió al lugar al personal de la Policía Investigadora y a los Servicios Periciales, para las averiguaciones a seguir y determinar ante qué situación se encuentran.

De momento las averiguaciones para ver quién fue la mujer que dio a luz y que terminó arrojando al feto a la calle, cual si fuera cualquier cosa desechable, continúan por parte de la Fiscalía, quien ha iniciado una carpeta de investigación al respecto.

CAOS VIAL EN LA MEDINA ASCENCIO...

¡POR POCO VUELCA CAMIÓN DE VOLTEO!

*Quedó volando de las llantas delanteras en la curva de Home Depot
*Hizo reguero de diesel

Por Adrián De los Santos
MERIDIANO/Puerto Vallarta

La mañana de este martes se registró un percance vial sobre la avenida Francisco Medina Ascencio, la altura de la curva de Home Depot, en donde un camión tipo volteo a punto estuvo de volcarse, al quedarse sin control.

El camión quedó con las llantas delanteras volando hacia la zona del carril lateral que lleva de Sur a Norte.

Elementos de la Policía Municipal fueron enterados de estos hechos y acudieron al lugar, descartando que hubiera personas lesionadas, encontrando un camión tipo Ford, siendo

un volteo en color naranja llamado como “El Huesitos”, mismo que estaba volando de las llantas delanteras y derramando diesel sobre la misma avenida.

Al lugar llegó personal de Protección Civil y Bomberos a petición de los oficiales de vialidad, mismos que se encargaron del saneamiento de la avenida en mención, en tanto que los oficiales de vialidad controlaban el tráfico vehicular, debido a que se generó caos por estos hechos.

Los oficiales se entrevistaron con el conductor del camión, recabando la versión respecto a este accidente, solicitando la presencia de una empresa de grúas para mover el vehículo y trasladarlo en un lugar seguro, debido a que por las condiciones en que se encontraba estaba imposibilitado a circular por sí mismo.

Las autoridades municipales tomaron nota de los hechos y el tráfico vehicular fue desahogado poco después de las 11 de la mañana.

EN MARALTA...

¡REPORTARON UN ROBO CUANTIOSO!

*Se llevaron una caja fuerte con 240 mil pesos, así como con alhajas y perfumería fina

*Las autoridades municipales y judiciales iniciaron las investigaciones al respecto

Por Adrián De los Santos
MERIDIANO/Puerto Vallarta

Agentes de la Policía Municipal y personal de la Fiscalía, iniciaron las investigaciones correspondientes en torno a un robo que se registró en el fraccionamiento Maralta.

Los hechos se registraron en la parte alta de la delegación de El Pitillal, sitio a donde acudieron los elementos de la Policía Municipal al ser enterados que unas personas se acababan de llegar a su casa ubicada en la calle Olas Altas, después de haber hecho un viaje, detectando que habían sido víctimas de robo.

Se dieron cuenta de que se habían robado una caja fuerte donde había dinero, alhajas, perfumes, todo con valor superior a los 240,00, ya que eso había únicamente en efectivo, más el valor de los perfumes y las alhajas.

Los elementos de la Policía Municipal fueron enterados de que la casa no presentaba daños, pero se dieron cuenta que una de las puertas estaba insegura, por lo que sospechan que por ahí pudieron meterse.

Se dio a conocer que los elementos de la Policía Municipal iniciaron al llenado del Informe Policial Homologado y solicitaron mando y conducción al agente del Ministerio Público en turno, quien envió al lugar al personal de la policía investigadora para las averiguaciones a seguir.

CONTRA SUPUESTO EMPRESARIO...

¡DENUNCIAN IMPUNIDAD EN PUERTO VALLARTA!

*Hay más de 40 denuncias y procesos civiles en su contra que permanecen sin resolver

Por Moisés Madariaga
MERIDIANO/Puerto Vallarta

Oculto en el paraíso que es Puerto Vallarta, se esconde un sujeto que tiene décadas operando en la impunidad, aprovechándose de los huecos legales y la impunidad que campea en el ámbito judicial en el país.

Se trata del "pseudo" empresario Luis Fernando Figueroa Fletes, cuya historia oscura de atropellos, fraudes y demandas mercantiles, se remonta desde su llegada a Puerto Vallarta en 1995.

Tras una revisión a sus antecedentes, destacan más de 40 denuncias y procesos civiles que permanecen sin resolver, debido a la habilidad que tiene para preparar las estafas y después eludir responsabilidades por medio de prestanombres.

Tanto en el ramo inmobiliario, como en la industria restaurantera, las denuncias presentadas dan cuenta que entre las víctimas figuran personas de la tercera edad, proveedores de equipos para construcción y otros ámbitos.

La Procuraduría Federal del Consumidor en los días previos a Semana Santa, colocó sellos de suspensión por la violación de leyes federales en negocios del señalado, la Galería Robles y un restaurante anexo ubicados Juárez 400; así como otra sucursal de la galería ubicada en la calle Olas Altas esquina con Francisca Rodríguez 152, en el centro de Puerto Vallarta.

Uno de los segmentos preferidos por este "supuesto" empresario, son los extranjeros que tienen intenciones de afincarse en Puerto Vallarta.

En redes sociales, figuran relatos de personas que fueron engañadas por este sujeto, que advierten a otros que no vayan a tener tratos con él, porque pueden perder su dinero.

Derek Coleman, originario de Costa Rica, por ejemplo, expone que Figueroa Fletes, valiéndose de su hijo Luis Fernando Figueroa Ancona, despliega una red de relaciones públicas aderezadas con mentiras, donde ofrece "la casa de tus sueños" y tenerla lista en tres meses, por lo cual pide una cantidad millonaria por adelantado.

Testimonios de este tipo se multiplican, ubicando los engaños a lo largo de tres décadas, como el caso de Rosa Haro Ramírez, quien de acuerdo a las actuaciones que constan en expedientes judiciales, fue objeto de un fraude por este individuo, quien alquiló maquinaria de construcción por más de un millón 300 mil pesos que nunca pagó.

Como en la mayoría de los casos, la denuncia no prosperó, porque el acusado cuida no aparecer con su firma en contratos o acuerdos que realiza, para salir adelante en los procesos judiciales.

Un episodio más está radicado en el juzgado sexto de lo mercantil, donde Eduardo Reséndiz Monraz, lo demandó porque le entregó una fuerte cantidad de dinero contra la firma de un pagaré del que nunca fue posible obtener su liquidación.

La más reciente maquinación que realizó Luis Fernando Figueroa Fletes, tiene que ver precisamente con un restaurante que fue abierto el año pasado junto a la Galería Robles de su socio Michael Tolleson Robles, en la calle Juárez 400, colonia Centro, el cual operaba con la misma licencia de las exposiciones, a pesar de ser actividades distintas.

Para este negocio, se hizo valer nuevamente de socios para disfrazar sus pasos, mismos que se encuentran empantanados con deudas a proveedores, pese a que los recursos fueron entregados a Figueroa Fletes, pero éstos no fueron empleados para este fin. Tampoco los socios han podido ubicarlo para que responda por estas deudas.

Luis Fernando Figueroa Fletes, acumula un rosario de demandas y denuncias desde 1994. Tiene seis en 1994, ocho en 1995 y tres en cada año de 1997, 1999 y 2001. También dos en cada uno de los años 2002, 2004 y 2005. Con una en los años 2006, 2007, 2012, 2015 y 2018. En 2019 tiene dos, una en 2021 y dos en 2022.

Michael Tolleson Robles, el artista que es socio de la galería y donde Luis Fernando abrió además el restaurante con el dinero de inversionistas, con los que se desconoce si enfrentan ya problemas, pues consta ya el procedimiento de una demanda por el impago de la renta del inmueble, además de otra, la 0660 del año 2023, por parte de la señora María Teresa Preciado Fernández, por el incumplimiento en el pago de las rentas de la casa que habitaron juntos.

En la lluvia de demandas que ha recibido Figueroa Fletes en un largo historial desde 1995 y las que ahora acumula junto a Tolleson Robles, hay una que interpuso en contra de ambos Haycash Sapi de C.V. en el Juzgado 28 Civil y por el

que habrían congelado algunas de sus cuentas y que quedó referenciada con el número de expediente 1281/2023.

Parte de las ganancias de los presuntos fraudes irían a parar a la florería Ancona Floral, ubicada en las inmediaciones de un reconocido centro comercial en Boulevard Puerta de Hierro, en Zapopan y propiedad de la esposa de Figueroa Fletes.

SORTEO MAYOR No. 3925

Con premio principal de $21,000,000.00 EN TRES SERIES DE $7,000,000.00 CADA UNA

LISTA OFICIAL DE PREMIOS, APROXIMACIONES, CENTENAS Y TERMINACIONES.

Síguenos en nuestras redes sociales

LOTERÍA NACIONAL

CONSTANDO ESTE SORTEO DE 3 SERIES, EL POSEEDOR DEL BILLETE COMPLETO, (3 SERIES), OBTIENE 3 VECES EL IMPORTE DE CUALESQUIERA DE LOS PREMIOS QUE APARECEN EN EL PRESENTE REPARTO.

CENTENAS

00019 t 1,200.00
00119 t 2,000.00
00219 t 1,200.00
00319 t 1,200.00
00419 t 1,200.00
00519 t 1,200.00
00592 . 3,000.00
00598 . 3,000.00
00619 t 1,200.00
00719 t 1,200.00
00809 . 3,000.00
00819 t 1,200.00
00919 t 1,200.00

1 MIL

01019 t 1,200.00
01022 . 3,000.00
01103 . 3,000.00
01108 . 3,000.00
01119 t 2,000.00
01141 . 3,000.00
01219 t 1,200.00
01319 t 1,200.00
01419 t 1,200.00
01519 t 1,200.00
01582 . 3,000.00
01619 t 1,200.00
01706 . 3,000.00
01719 t 1,200.00
01730 . 3,000.00
01753 . 3,000.00
01774 . 3,000.00
01819 t 1,200.00
01828 . 3,000.00
01919 t 1,200.00

2 MIL

02019 t 1,200.00
02044 . 3,000.00
02119 t 2,000.00
02219 t 1,200.00
02258 . 3,000.00
02277 . 3,000.00
02319 t 1,200.00
02330 . 3,000.00
02419 t 1,200.00
02519 . 3,000.00
02519 t 1,200.00
02619 t 1,200.00
02719 t 1,200.00
02721 . 3,000.00

02726
$8,000.00

02819 t 1,200.00
02865 . 3,000.00
02919 t 1,200.00

3 MIL

03019 t 1,200.00
03044 . 3,000.00
03050 . 3,000.00
03119 t 2,000.00
03191 . 3,000.00
03219 t 1,200.00
03319 t 1,200.00
03419 t 1,200.00
03519 t 1,200.00
03525 . 3,000.00
03619 t 1,200.00
03692 . 3,000.00
03719 t 1,200.00
03819 t 1,200.00
03919 t 1,200.00

4 MIL

04019 t 1,200.00

04020
$8,000.00

04119 t 2,000.00
04196 . 3,000.00
04219 t 1,200.00
04310 . 3,000.00
04319 t 1,200.00
04412 . 3,000.00
04419 t 1,200.00
04519 t 1,200.00
04556 . 3,000.00
04570 . 3,000.00
04619 t 1,200.00

04667
$8,000.00
Por terminación a las 4 últimas cifras del Segundo Premio.

04719 t 1,200.00
04819 t 1,200.00
04854 . 3,000.00

04917 . 3,000.00
04919 t 1,200.00

5 MIL

05001 . 3,000.00
05019 t 1,200.00
05060 . 3,000.00
05061 . 3,000.00
05101 c 1,600.00
05102 c 1,600.00
05103 c 1,600.00
05104 c 1,600.00
05105 c 1,600.00
05106 c 1,600.00
05107 c 1,600.00
05108 c 1,600.00
05109 c 1,600.00
05110 c 1,600.00
05111 c 1,600.00
05112 c 1,600.00
05113 c 1,600.00
05114 c 1,600.00
05115 c 1,600.00
05116 c 1,600.00
05117 c 1,600.00

05118
$20,000.00

05119
7
MILLONES DE PESOS
Fue remitido para su venta en su Serie 1, a la Agencia Expendedora en Mérida, Yuc. Las Series 2 y 3, fueron dispuestas para su venta a través de MEDIOS ELECTRONICOS.

05120
$20,000.00

05121 c 1,600.00
05122 c 1,600.00
05123 c 1,600.00
05124 c 1,600.00
05125 c 1,600.00
05126 c 1,600.00
05127 c 1,600.00
05128 c 1,600.00
05129 c 1,600.00
05130 c 1,600.00
05131 c 1,600.00
05132 c 1,600.00
05133 c 1,600.00
05134 c 1,600.00
05135 c 1,600.00
05136 c 1,600.00
05137 c 1,600.00
05138 c 1,600.00
05139 c 1,600.00
05140 c 1,600.00
05141 c 1,600.00
05142 c 1,600.00
05143 c 1,600.00
05144 c 1,600.00
05145 c 1,600.00
05146 c 1,600.00
05147 c 1,600.00
05148 c 1,600.00
05149 c 1,600.00
05150 c 1,600.00
05151 c 1,600.00
05152 c 1,600.00
05153 c 1,600.00
05154 c 1,600.00
05155 c 1,600.00
05156 c 1,600.00
05157 c 1,600.00
05158 c 1,600.00
05159 c 1,600.00
05160 c 1,600.00
05161 c 1,600.00
05162 c 1,600.00
05163 c 1,600.00
05164 c 1,600.00
05165 . 3,000.00
05165 c 1,600.00
05166 c 1,600.00
05167 c 1,600.00
05168 c 1,600.00
05169 c 1,600.00
05170 c 1,600.00
05171 c 1,600.00
05172 c 1,600.00
05173 c 1,600.00
05174 c 1,600.00
05175 c 1,600.00
05176 c 1,600.00
05177 c 1,600.00
05178 c 1,600.00
05179 c 1,600.00
05180 c 1,600.00
05181 c 1,600.00
05182 c 1,600.00
05183 c 1,600.00
05184 c 1,600.00
05185 c 1,600.00
05186 c 1,600.00
05187 c 1,600.00
05188 c 1,600.00
05189 c 1,600.00
05190 c 1,600.00
05191 c 1,600.00
05192 c 1,600.00
05193 c 1,600.00
05194 c 1,600.00
05195 c 1,600.00
05196 c 1,600.00
05197 c 1,600.00
05198 c 1,600.00
05199 c 1,600.00
05200 c 1,600.00
05217 . 3,000.00
05219 t 1,200.00
05279 . 3,000.00
05319 t 1,200.00
05327 . 3,000.00
05361 . 3,000.00
05374 . 3,000.00
05419 t 1,200.00
05519 t 1,200.00

05619
80
MIL PESOS

05619 t 1,200.00
05675 . 3,000.00
05711 . 3,000.00
05719 t 1,200.00
05819 t 1,200.00
05919 t 1,200.00

6 MIL

06019 t 1,200.00
06119 t 2,000.00
06127 . 3,000.00
06204 . 3,000.00
06219 t 1,200.00
06243 . 3,000.00
06319 t 1,200.00

06363
$40,000.00

06419 t 1,200.00
06424 . 3,000.00
06452 . 3,000.00
06506 . 3,000.00
06519 t 1,200.00
06557 . 3,000.00
06582 . 3,000.00
06594 . 3,000.00
06619 t 1,200.00
06719 t 1,200.00
06808 . 3,000.00
06819 t 1,200.00
06842 . 3,000.00

06908
80
MIL PESOS

06919 t 1,200.00
06980 . 3,000.00

7 MIL

07019 t 1,200.00
07059 . 3,000.00
07119 t 2,000.00
07163 . 3,000.00
07219 t 1,200.00
07319 t 1,200.00
07416 . 3,000.00
07419 t 1,200.00
07519 t 1,200.00
07574 . 3,000.00
07619 t 1,200.00

07662
$25,000.00

07719 t 1,200.00
07819 t 1,200.00
07919 t 1,200.00

8 MIL

08019 t 1,200.00
08035 . 3,000.00
08102 . 3,000.00
08119 t 2,000.00
08153 . 3,000.00
08219 t 1,200.00
08319 t 1,200.00
08332 . 3,000.00
08419 t 1,200.00
08519 t 1,200.00
08521 . 3,000.00
08619 t 1,200.00
08686 . 3,000.00
08719 t 1,200.00
08766 . 3,000.00
08819 t 1,200.00
08919 t 1,200.00

9 MIL

09019 t 1,200.00
09066 . 3,000.00
09119 t 2,000.00
09189 . 3,000.00
09219 t 1,200.00
09266 . 3,000.00
09300 . 3,000.00
09319 t 1,200.00
09406 . 3,000.00
09419 t 1,200.00
09455 . 3,000.00
09516 . 3,000.00
09519 t 1,200.00
09566 . 3,000.00
09588 . 3,000.00
09619 t 1,200.00
09683 . 3,000.00
09719 t 1,200.00
09819 t 1,200.00
09832 . 3,000.00
09893 . 3,000.00
09911 . 3,000.00
09919 t 1,200.00
09992 . 3,000.00

10 MIL

10017 . 3,000.00
10019 t 1,200.00
10119 t 2,000.00
10219 t 1,200.00
10297 . 3,000.00
10302 . 3,000.00
10319 t 1,200.00
10419 t 1,200.00
10519 t 1,200.00
10610 . 3,000.00
10619 t 1,200.00
10719 t 1,200.00
10819 t 1,200.00
10846 . 3,000.00
10908 . 3,000.00
10919 t 1,200.00

11 MIL

11019 t 1,200.00

11040
$8,000.00

11119 t 2,000.00
11219 t 1,200.00
11319 t 1,200.00
11419 t 1,200.00
11519 t 1,200.00
11565 . 3,000.00
11575 . 3,000.00
11583 . 3,000.00
11619 t 1,200.00
11719 t 1,200.00

11767
$25,000.00

11813 . 3,000.00
11819 t 1,200.00
11879 . 3,000.00
11892 . 3,000.00
11919 t 1,200.00

12 MIL

12019 t 1,200.00
12031 . 3,000.00
12119 t 2,000.00
12219 t 1,200.00
12319 t 1,200.00
12341 . 3,000.00
12419 t 1,200.00
12499 . 3,000.00
12519 t 1,200.00
12547 . 3,000.00
12619 t 1,200.00
12637 . 3,000.00
12719 t 1,200.00
12725 . 3,000.00
12760 . 3,000.00
12819 t 1,200.00
12919 t 1,200.00

13 MIL

13019 t 1,200.00
13078 . 3,000.00
13119 t 2,000.00
13219 t 1,200.00
13319 t 1,200.00
13419 t 1,200.00
13420 . 3,000.00
13471 . 3,000.00
13475 . 3,000.00
13519 t 1,200.00
13586 . 3,000.00
13619 t 1,200.00
13719 t 1,200.00
13819 t 1,200.00
13867 . 3,000.00
13872 . 3,000.00
13895 . 3,000.00
13919 t 1,200.00
13958 . 3,000.00

14 MIL

14019 t 1,200.00
14119 t 2,000.00
14157 . 3,000.00

14158
$40,000.00

14219 t 1,200.00
14319 t 1,200.00
14367 . 3,000.00
14395 . 3,000.00
14419 t 1,200.00
14437 . 3,000.00
14507 . 3,000.00
14519 t 1,200.00
14601 c 1,200.00
14602 c 1,200.00
14603 c 1,200.00
14604 c 1,200.00
14605 . 3,000.00
14605 c 1,200.00
14606 c 1,200.00
14607 c 1,200.00
14608 c 1,200.00
14609 c 1,200.00
14610 c 1,200.00
14611 c 1,200.00
14612 c 1,200.00
14613 c 1,200.00
14614 c 1,200.00
14615 c 1,200.00
14616 c 1,200.00
14617 c 1,200.00
14618 c 1,200.00
14619 t 1,200.00
14619 c 1,200.00
14620 c 1,200.00
14621 c 1,200.00
14622 c 1,200.00
14623 c 1,200.00
14624 c 1,200.00
14625 c 1,200.00
14626 c 1,200.00
14627 c 1,200.00
14628 c 1,200.00
14629 c 1,200.00
14630 c 1,200.00
14631 c 1,200.00
14632 c 1,200.00
14633 c 1,200.00
14634 c 1,200.00
14635 c 1,200.00
14636 c 1,200.00
14637 c 1,200.00
14638 c 1,200.00
14639 c 1,200.00
14640 c 1,200.00
14641 c 1,200.00
14642 c 1,200.00
14643 c 1,200.00
14644 c 1,200.00
14645 c 1,200.00
14646 c 1,200.00
14647 c 1,200.00
14648 c 1,200.00
14649 c 1,200.00
14650 c 1,200.00
14651 c 1,200.00
14652 c 1,200.00
14653 c 1,200.00
14654 c 1,200.00
14655 c 1,200.00
14656 c 1,200.00
14657 c 1,200.00
14658 c 1,200.00
14659 c 1,200.00
14660 c 1,200.00
14661 c 1,200.00
14662 c 1,200.00
14663 c 1,200.00
14664 c 1,200.00
14665 c 1,200.00

14666
$10,000.00

14667
850
MIL PESOS
Fue entregado para su venta en su Serie 1, al Expendio Local No. 1054, a cargo de GARCEL, S.A. de C.V., establecido en Puebla No. 327, Interior C, Col. Roma Norte. La Serie 2, fue entregada para su venta al Expendio Local No. 1029, a cargo del C. Cuauhtémoc Enrique Villanueva Alavez, establecido en Eduardo Molina No. 457, Col. 20 de Noviembre. La Serie 3, fue dispuesta para su venta a través de MEDIOS ELECTRONICOS.

14668
$10,000.00

14669 c 1,200.00
14670 c 1,200.00
14671 c 1,200.00
14672 c 1,200.00
14673 c 1,200.00
14674 c 1,200.00
14675 c 1,200.00
14676 c 1,200.00
14677 c 1,200.00
14678 c 1,200.00
14679 c 1,200.00
14680 c 1,200.00
14681 c 1,200.00
14682 c 1,200.00
14683 c 1,200.00
14684 c 1,200.00
14685 c 1,200.00
14686 c 1,200.00
14687 c 1,200.00
14688 c 1,200.00
14689 c 1,200.00
14690 c 1,200.00
14691 c 1,200.00
14692 c 1,200.00
14693 c 1,200.00
14694 c 1,200.00
14695 c 1,200.00
14696 c 1,200.00
14697 c 1,200.00
14698 c 1,200.00
14699 c 1,200.00
14700 c 1,200.00
14719 t 1,200.00
14819 t 1,200.00
14896 . 3,000.00
14919 t 1,200.00
14956 . 3,000.00

15 MIL

15019 t 1,200.00

15119
$12,000.00
Por terminación a las 4 últimas cifras del Primer Premio.

15168 . 3,000.00
15219 t 1,200.00
15319 t 1,200.00
15419 t 1,200.00
15432 . 3,000.00
15519 t 1,200.00
15619 t 1,200.00
15632 . 3,000.00
15675 . 3,000.00
15719 t 1,200.00
15724 . 3,000.00
15819 t 1,200.00
15919 t 1,200.00

16 MIL

16019 t 1,200.00
16119 t 2,000.00
16133 . 3,000.00
16219 t 1,200.00
16240 . 3,000.00
16317 . 3,000.00
16319 t 1,200.00
16419 t 1,200.00

16475
$25,000.00

16489 . 3,000.00
16519 t 1,200.00
16603 . 3,000.00
16619 t 1,200.00
16688 . 3,000.00
16719 t 1,200.00
16792 . 3,000.00
16819 t 1,200.00
16919 t 1,200.00
16925 . 3,000.00

17 MIL

17001 . 3,000.00
17006 . 3,000.00
17019 t 1,200.00
17054 . 3,000.00
17119 t 2,000.00
17219 t 1,200.00
17319 t 1,200.00

17396
$8,000.00

17416 . 3,000.00
17419 t 1,200.00

17458
$25,000.00

17477 . 3,000.00
17519 t 1,200.00
17611 . 3,000.00
17619 t 1,200.00
17659 . 3,000.00
17719 t 1,200.00
17736 . 3,000.00
17819 t 1,200.00
17919 t 1,200.00

18 MIL

18019 t 1,200.00
18119 t 2,000.00
18214 . 3,000.00
18219 t 1,200.00
18319 t 1,200.00
18419 t 1,200.00
18519 t 1,200.00
18619 t 1,200.00
18719 t 1,200.00
18732 . 3,000.00
18780 . 3,000.00
18819 t 1,200.00
18919 t 1,200.00
18924 . 3,000.00

19 MIL

19019 t 1,200.00
19119 t 2,000.00
19142 . 3,000.00
19219 t 1,200.00
19239 . 3,000.00
19283 . 3,000.00
19319 t 1,200.00
19419 t 1,200.00
19519 t 1,200.00
19597 . 3,000.00
19619 t 1,200.00
19707 . 3,000.00
19709 . 3,000.00
19719 t 1,200.00
19734 . 3,000.00
19819 t 1,200.00
19854 . 3,000.00
19919 t 1,200.00
19986 . 3,000.00

20 MIL

20019 t 1,200.00
20093 . 3,000.00
20119 t 2,000.00
20203 . 3,000.00
20219 t 1,200.00
20319 t 1,200.00
20419 t 1,200.00
20511 . 3,000.00
20519 t 1,200.00
20582 . 3,000.00
20619 t 1,200.00
20669 . 3,000.00
20719 t 1,200.00
20788 . 3,000.00
20819 t 1,200.00
20919 t 1,200.00

21 MIL

21019 t 1,200.00
21061 . 3,000.00
21119 t 2,000.00
21165 . 3,000.00
21219 t 1,200.00
21319 t 1,200.00
21390 . 3,000.00
21419 t 1,200.00
21519 t 1,200.00
21619 t 1,200.00
21719 t 1,200.00
21730 . 3,000.00
21819 t 1,200.00
21857 . 3,000.00
21919 t 1,200.00

22 MIL

22019 t 1,200.00
22094 . 3,000.00
22119 t 2,000.00
22199 . 3,000.00
22200 . 3,000.00
22219 t 1,200.00
22319 t 1,200.00
22419 t 1,200.00
22483 . 3,000.00
22519 t 1,200.00
22603 . 3,000.00
22619 t 1,200.00
22693 . 3,000.00
22719 t 1,200.00
22819 t 1,200.00
22841 . 3,000.00
22919 t 1,200.00
22970 . 3,000.00

23 MIL

23019 t 1,200.00
23075 . 3,000.00
23119 t 2,000.00
23157 . 3,000.00
23218 . 3,000.00
23219 t 1,200.00
23238 . 3,000.00
23319 t 1,200.00
23419 t 1,200.00
23519 t 1,200.00
23526 . 3,000.00
23535 . 3,000.00
23604 . 3,000.00
23619 t 1,200.00
23663 . 3,000.00
23699 . 3,000.00
23719 t 1,200.00
23819 t 1,200.00
23919 t 1,200.00

24 MIL

24019 t 1,200.00
24056 . 3,000.00
24119 t 2,000.00
24120 . 3,000.00
24170 . 3,000.00
24173 . 3,000.00
24219 t 1,200.00
24319 t 1,200.00
24344 . 3,000.00
24405 . 3,000.00
24419 t 1,200.00
24482 . 3,000.00
24519 t 1,200.00
24619 t 1,200.00

24639
$8,000.00

24667
$8,000.00
Por terminación a las 4 últimas cifras del Segundo Premio.

24719 t 1,200.00
24791 . 3,000.00
24819 t 1,200.00
24907 . 3,000.00
24919 t 1,200.00

25 MIL

25019 t 1,200.00
25040 . 3,000.00
25044 . 3,000.00

25119
$12,000.00
Por terminación a las 4 últimas cifras del Primer Premio.

25219 t 1,200.00

25280
$25,000.00

25301 . 3,000.00
25319 t 1,200.00
25364 . 3,000.00
25374 . 3,000.00
25419 t 1,200.00
25489 . 3,000.00
25519 t 1,200.00
25558 . 3,000.00
25619 t 1,200.00
25719 t 1,200.00

25745
$25,000.00

25819 t 1,200.00
25839 . 3,000.00
25858 . 3,000.00
25862 . 3,000.00
25907 . 3,000.00
25919 t 1,200.00
25951 . 3,000.00

26 MIL

26016 . 3,000.00
26019 t 1,200.00
26068 . 3,000.00
26110 . 3,000.00
26119 t 2,000.00
26219 t 1,200.00
26319 t 1,200.00
26419 t 1,200.00
26519 t 1,200.00
26619 t 1,200.00

26621
$8,000.00

26643 . 3,000.00
26654 . 3,000.00
26719 t 1,200.00
26819 t 1,200.00
26919 t 1,200.00

27 MIL

27019 t 1,200.00
27047 . 3,000.00
27062 . 3,000.00
27097 . 3,000.00
27119 t 2,000.00
27219 t 1,200.00
27281 . 3,000.00
27319 t 1,200.00
27371 . 3,000.00
27419 t 1,200.00
27420 . 3,000.00
27449 . 3,000.00
27519 t 1,200.00
27619 t 1,200.00
27677 . 3,000.00
27719 t 1,200.00
27819 t 1,200.00
27919 t 1,200.00
27922 . 3,000.00

28 MIL

28019 t 1,200.00
28119 t 2,000.00
28183 . 3,000.00
28219 t 1,200.00
28319 t 1,200.00
28419 t 1,200.00
28519 t 1,200.00
28619 t 1,200.00
28657 . 3,000.00
28719 t 1,200.00
28745 . 3,000.00
28761 . 3,000.00
28819 t 1,200.00
28868 . 3,000.00
28919 t 1,200.00

29 MIL

29019 t 1,200.00
29119 t 2,000.00
29144 . 3,000.00
29219 t 1,200.00
29319 t 1,200.00
29419 t 1,200.00
29423 . 3,000.00
29469 . 3,000.00
29519 t 1,200.00
29619 t 1,200.00
29716 . 3,000.00
29719 t 1,200.00
29749 . 3,000.00
29780 . 3,000.00
29796 . 3,000.00
29819 t 1,200.00
29864 . 3,000.00
29919 t 1,200.00
29963 . 3,000.00
29975 . 3,000.00

30 MIL

30019 t 1,200.00
30020 . 3,000.00
30058 . 3,000.00
30119 t 2,000.00
30205 . 3,000.00
30219 t 1,200.00
30234 . 3,000.00
30319 t 1,200.00
30419 t 1,200.00
30481 . 3,000.00
30519 t 1,200.00
30540 . 3,000.00
30619 t 1,200.00
30659 . 3,000.00
30719 t 1,200.00
30819 t 1,200.00
30919 t 1,200.00
30991 . 3,000.00

31 MIL

31019 t 1,200.00
31119 t 2,000.00
31171 . 3,000.00
31202 . 3,000.00
31219 t 1,200.00
31285 . 3,000.00
31319 t 1,200.00
31383 . 3,000.00
31419 t 1,200.00
31519 t 1,200.00
31619 t 1,200.00

31693
$8,000.00

31719 t 1,200.00
31819 t 1,200.00
31830 . 3,000.00
31919 t 1,200.00

32 MIL

32019 t 1,200.00
32119 t 2,000.00
32140 . 3,000.00
32190 . 3,000.00
32219 t 1,200.00
32319 t 1,200.00
32355 . 3,000.00
32387 . 3,000.00
32419 t 1,200.00
32478 . 3,000.00
32519 t 1,200.00
32563 . 3,000.00
32597 . 3,000.00
32619 t 1,200.00
32719 t 1,200.00
32819 t 1,200.00
32919 t 1,200.00

33 MIL

33019 t 1,200.00
33094 . 3,000.00
33119 t 2,000.00
33219 t 1,200.00
33232 . 3,000.00
33319 t 1,200.00
33419 t 1,200.00
33519 t 1,200.00
33619 t 1,200.00

33636
$8,000.00

33719 t 1,200.00
33819 t 1,200.00
33867 . 3,000.00
33919 t 1,200.00

34 MIL

34019 t 1,200.00
34051 . 3,000.00
34109 . 3,000.00
34119 t 2,000.00
34143 . 3,000.00
34176 . 3,000.00
34219 t 1,200.00
34305 . 3,000.00
34319 t 1,200.00
34419 t 1,200.00
34519 t 1,200.00
34520 . 3,000.00
34565 . 3,000.00
34619 t 1,200.00

34667
$8,000.00
Por terminación a las 4 últimas cifras del Segundo Premio.

34709 . 3,000.00
34719 t 1,200.00
34819 t 1,200.00
34919 t 1,200.00
34934 . 3,000.00

35 MIL

35019 t 1,200.00

35119
$12,000.00
Por terminación a las 4 últimas cifras del Primer Premio.

35193 . 3,000.00
35219 t 1,200.00
35283 . 3,000.00
35319 . 3,000.00
35319 t 1,200.00
35419 t 1,200.00
35519 t 1,200.00
35619 t 1,200.00
35719 t 1,200.00

35756
$8,000.00

35819 t 1,200.00
35871 . 3,000.00
35919 t 1,200.00

36 MIL

36019 t 1,200.00
36071 . 3,000.00
36089 . 3,000.00
36119 t 2,000.00
36219 t 1,200.00
36319 t 1,200.00
36419 t 1,200.00
36431 . 3,000.00
36519 t 1,200.00
36619 t 1,200.00
36681 . 3,000.00
36719 t 1,200.00
36819 t 1,200.00
36919 t 1,200.00

37 MIL

37019 t 1,200.00
37119 t 2,000.00
37218 . 3,000.00
37219 t 1,200.00
37319 t 1,200.00
37419 t 1,200.00

37462
$40,000.00

37515 . 3,000.00
37519 t 1,200.00
37619 t 1,200.00
37690 . 3,000.00
37719 t 1,200.00
37756 . 3,000.00
37819 t 1,200.00
37822 . 3,000.00
37919 t 1,200.00

38 MIL

38019 t 1,200.00
38119 t 2,000.00
38219 t 1,200.00
38319 t 1,200.00
38346 . 3,000.00
38348 . 3,000.00
38418 . 3,000.00
38419 t 1,200.00
38519 t 1,200.00

38520
$8,000.00

38619 t 1,200.00
38645 . 3,000.00
38719 t 1,200.00
38819 t 1,200.00
38919 t 1,200.00
38925 . 3,000.00
38998 . 3,000.00

39 MIL

39013 . 3,000.00
39019 t 1,200.00
39107 . 3,000.00
39119 t 2,000.00
39134 . 3,000.00
39219 t 1,200.00
39271 . 3,000.00
39299 . 3,000.00
39319 t 1,200.00
39419 t 1,200.00
39519 t 1,200.00
39574 . 3,000.00
39619 t 1,200.00
39670 . 3,000.00
39686 . 3,000.00
39719 t 1,200.00
39819 t 1,200.00
39835 . 3,000.00
39902 . 3,000.00
39919 t 1,200.00
39939 . 3,000.00
39971 . 3,000.00

40 MIL

40019 t 1,200.00
40119 t 2,000.00
40138 . 3,000.00
40219 t 1,200.00
40319 t 1,200.00
40349 . 3,000.00
40419 t 1,200.00
40474 . 3,000.00
40519 t 1,200.00
40543 . 3,000.00
40619 t 1,200.00
40634 . 3,000.00
40719 t 1,200.00
40819 t 1,200.00
40890 . 3,000.00
40919 t 1,200.00

41 MIL

41019 t 1,200.00
41119 t 2,000.00
41219 t 1,200.00
41319 t 1,200.00
41419 t 1,200.00
41428 . 3,000.00
41519 t 1,200.00
41531 . 3,000.00
41554 . 3,000.00
41619 t 1,200.00

41692
80
MIL PESOS

41719 t 1,200.00
41819 t 1,200.00
41919 t 1,200.00
41940 . 3,000.00

42 MIL

42019 t 1,200.00
42119 t 2,000.00
42219 t 1,200.00
42241 . 3,000.00
42319 t 1,200.00
42339 . 3,000.00
42372 . 3,000.00
42419 t 1,200.00
42420 . 3,000.00
42519 t 1,200.00
42617 . 3,000.00
42619 t 1,200.00
42692 . 3,000.00
42719 t 1,200.00
42819 t 1,200.00
42919 t 1,200.00

43 MIL

43019 t 1,200.00
43071 . 3,000.00
43076 . 3,000.00
43116 . 3,000.00
43119 t 2,000.00
43219 t 1,200.00
43227 . 3,000.00
43319 t 1,200.00
43419 t 1,200.00
43519 t 1,200.00
43569 . 3,000.00
43617 . 3,000.00
43619 t 1,200.00
43620 . 3,000.00
43710 . 3,000.00
43719 t 1,200.00
43720 . 3,000.00
43730 . 3,000.00
43819 t 1,200.00
43919 t 1,200.00
43936 . 3,000.00

44 MIL

44015 . 3,000.00
44019 t 1,200.00
44119 t 2,000.00
44189 . 3,000.00
44219 t 1,200.00
44224 . 3,000.00
44257 . 3,000.00
44319 t 1,200.00
44325 . 3,000.00
44388 . 3,000.00
44407 . 3,000.00
44419 t 1,200.00
44519 t 1,200.00
44619 t 1,200.00

44667
$8,000.00
Por terminación a las 4 últimas cifras del Segundo Premio.

44719 t 1,200.00
44819 t 1,200.00
44919 t 1,200.00
44977 . 3,000.00

45 MIL

45019 t 1,200.00
45065 . 3,000.00

45119
$12,000.00
Por terminación a las 4 últimas cifras del Primer Premio.

45138 . 3,000.00
45219 t 1,200.00
45319 t 1,200.00
45322 . 3,000.00
45419 t 1,200.00
45427 . 3,000.00
45480 . 3,000.00
45519 t 1,200.00
45619 t 1,200.00
45652 . 3,000.00
45719 t 1,200.00
45819 t 1,200.00
45912 . 3,000.00
45919 t 1,200.00

46 MIL

46019 t 1,200.00
46038 . 3,000.00
46119 t 2,000.00
46219 t 1,200.00
46313 . 3,000.00
46319 t 1,200.00
46419 t 1,200.00
46473 . 3,000.00
46519 t 1,200.00
46619 t 1,200.00

46660
$8,000.00

46715 . 3,000.00
46719 . 3,000.00
46719 t 1,200.00
46819 t 1,200.00
46919 t 1,200.00

47 MIL

47019 t 1,200.00
47119 t 2,000.00
47219 t 1,200.00
47319 t 1,200.00
47419 t 1,200.00
47469 . 3,000.00
47519 t 1,200.00
47561 . 3,000.00
47619 t 1,200.00
47719 t 1,200.00
47789 . 3,000.00
47819 t 1,200.00
47919 t 1,200.00
47942 . 3,000.00

48 MIL

48019 t 1,200.00
48119 t 2,000.00
48219 t 1,200.00
48297 . 3,000.00
48319 t 1,200.00
48419 t 1,200.00
48519 t 1,200.00
48619 t 1,200.00
48719 t 1,200.00
48752 . 3,000.00
48819 t 1,200.00
48919 t 1,200.00

49 MIL

49019 t 1,200.00
49119 t 2,000.00
49123 . 3,000.00
49137 . 3,000.00
49219 t 1,200.00
49259 . 3,000.00
49319 t 1,200.00
49419 t 1,200.00
49458 . 3,000.00

49475
80
MIL PESOS

49504 . 3,000.00
49519 t 1,200.00
49619 t 1,200.00
49719 t 1,200.00
49819 t 1,200.00
49845 . 3,000.00

49880
$25,000.00

49919 t 1,200.00
49969 . 3,000.00

50 MIL

50019 t 1,200.00
50116 . 3,000.00
50119 t 2,000.00
50203 . 3,000.00
50219 t 1,200.00
50319 t 1,200.00
50419 t 1,200.00
50519 t 1,200.00
50618 . 3,000.00
50619 t 1,200.00
50662 . 3,000.00
50719 t 1,200.00
50729 . 3,000.00
50740 . 3,000.00
50819 t 1,200.00
50919 t 1,200.00

51 MIL

51019 t 1,200.00
51081 . 3,000.00
51119 t 2,000.00
51142 . 3,000.00
51182 . 3,000.00
51219 t 1,200.00
51319 t 1,200.00
51374 . 3,000.00
51419 t 1,200.00
51458 . 3,000.00
51519 t 1,200.00
51619 t 1,200.00
51719 t 1,200.00

51732
$25,000.00

51819 t 1,200.00
51830 . 3,000.00
51919 t 1,200.00
51931 . 3,000.00

52 MIL

52019 t 1,200.00
52065 . 3,000.00
52076 . 3,000.00
52119 t 2,000.00
52213 . 3,000.00
52219 t 1,200.00
52265 . 3,000.00
52319 t 1,200.00
52419 t 1,200.00

52499
$8,000.00

52519 t 1,200.00
52619 t 1,200.00
52680 . 3,000.00
52681 . 3,000.00
52717 . 3,000.00
52719 t 1,200.00
52730 . 3,000.00
52819 t 1,200.00
52914 . 3,000.00
52919 t 1,200.00
52930 . 3,000.00
52999 . 3,000.00

53 MIL

53019 t 1,200.00
53048 . 3,000.00
53050 . 3,000.00
53119 t 2,000.00
53137 . 3,000.00
53219 t 1,200.00
53319 t 1,200.00
53382 . 3,000.00
53416 . 3,000.00
53419 t 1,200.00
53475 . 3,000.00
53479 . 3,000.00
53519 t 1,200.00
53562 . 3,000.00
53619 t 1,200.00
53669 . 3,000.00
53714 . 3,000.00
53719 t 1,200.00
53791 . 3,000.00
53819 t 1,200.00
53919 t 1,200.00

54 MIL

54019 t 1,200.00

54029
$8,000.00

54119 t 2,000.00

54164
$40,000.00

54219 t 1,200.00
54319 t 1,200.00
54419 t 1,200.00
54519 t 1,200.00
54563 . 3,000.00
54619 t 1,200.00

54667
$8,000.00
Por terminación a las 4 últimas cifras del Segundo Premio.

54680 . 3,000.00

54698
$25,000.00

54706 . 3,000.00
54719 t 1,200.00
54819 t 1,200.00
54843 . 3,000.00
54919 t 1,200.00

55 MIL

55019 t 1,200.00

55119
$12,000.00
Por terminación a las 4 últimas cifras del Primer Premio.

55154 . 3,000.00
55219 t 1,200.00
55319 t 1,200.00
55348 . 3,000.00
55419 t 1,200.00
55434 . 3,000.00
55472 . 3,000.00
55513 . 3,000.00
55519 t 1,200.00
55619 t 1,200.00
55719 t 1,200.00
55819 t 1,200.00
55834 . 3,000.00
55850 . 3,000.00
55919 t 1,200.00

56 MIL

56019 t 1,200.00
56020 . 3,000.00
56034 . 3,000.00
56119 t 2,000.00
56211 . 3,000.00

56212
$25,000.00

56219 t 1,200.00
56319 t 1,200.00
56410 . 3,000.00
56419 t 1,200.00
56519 t 1,200.00
56558 . 3,000.00
56619 t 1,200.00
56626 . 3,000.00
56692 . 3,000.00
56719 t 1,200.00
56778 . 3,000.00
56819 t 1,200.00
56866 . 3,000.00
56919 t 1,200.00

57 MIL

57019 t 1,200.00
57119 t 2,000.00
57185 . 3,000.00
57219 t 1,200.00
57268 . 3,000.00
57319 t 1,200.00
57366 . 3,000.00
57419 t 1,200.00
57519 t 1,200.00
57533 . 3,000.00
57591 . 3,000.00
57613 . 3,000.00
57619 t 1,200.00
57668 . 3,000.00
57711 . 3,000.00
57715 . 3,000.00
57719 t 1,200.00
57819 t 1,200.00
57919 t 1,200.00
57936 . 3,000.00

58 MIL

58009 . 3,000.00
58019 t 1,200.00
58056 . 3,000.00
58119 t 2,000.00
58121 . 3,000.00
58166 . 3,000.00
58219 t 1,200.00
58319 t 1,200.00
58419 t 1,200.00
58489 . 3,000.00
58519 t 1,200.00
58608 . 3,000.00
58619 t 1,200.00
58719 t 1,200.00
58819 t 1,200.00
58919 t 1,200.00
58939 . 3,000.00

59 MIL

59001 c 800.00
59002 c 800.00
59003 c 800.00
59004 c 800.00
59005 c 800.00
59006 c 800.00
59007 c 800.00
59008 c 800.00
59009 c 800.00
59010 c 800.00
59011 c 800.00
59012 c 800.00
59013 c 800.00
59014 c 800.00
59015 c 800.00
59016 c 800.00
59017 c 800.00
59018 c 800.00
59019 t 1,200.00
59019 c 800.00
59020 c 800.00
59021 c 800.00
59022 c 800.00
59023 c 800.00
59024 c 800.00
59025 c 800.00
59026 c 800.00
59027 c 800.00
59028 c 800.00
59029 c 800.00
59030 c 800.00
59031 c 800.00
59032 c 800.00
59033 c 800.00
59034 c 800.00
59035 c 800.00
59036 c 800.00
59037 c 800.00
59038 c 800.00

59039
$5,000.00

59040
300
MIL PESOS
La Serie 1, fue dispuesta para su venta a través de MEDIOS ELECTRONICOS. Fue remitido para su venta en su Serie 2, a la Agencia Expendedora en Oaxaca de Juárez, Oax. La Serie 3, fue dispuesta para su venta a través de MEDIOS ELECTRONICOS.

59041
$5,000.00

59042 c 800.00
59043 c 800.00
59044 c 800.00
59045 c 800.00
59046 . 3,000.00
59046 c 800.00
59047 c 800.00
59048 c 800.00
59049 c 800.00
59050 c 800.00
59051 c 800.00
59052 c 800.00
59053 c 800.00
59054 c 800.00
59055 c 800.00
59056 c 800.00
59057 c 800.00
59058 c 800.00
59059 c 800.00
59060 c 800.00
59061 c 800.00
59062 c 800.00
59063 c 800.00
59064 c 800.00
59065 c 800.00
59066 c 800.00
59067 c 800.00
59068 c 800.00
59069

Sorteos celebrados el martes 9 de abril de 2024

Gana Gato

Sorteo No. 2681

3 4 4
5 2
3 4 3

Bolsa garantizada próximo sorteo $10 PESOS
301 MIL

LUGAR	ACIERTOS	GANADORES	PREMIO INDIVIDUAL
1°	8 líneas	------	------
2°	6 líneas	3	$19,026.00
3°	5 líneas	6	$3,890.64
4°	4 líneas	35	$1,423.77
5°	3 líneas	278	$242.69
6°	2 líneas	1,505	$52.59
7°	1 línea	12,571	$10.00
TOTALES		14,398	$402,579.56

Melate Retro 6/39

Sorteo No. 1415

3 (NATURAL) 11 (NATURAL) 14 (NATURAL) 30 (NATURAL) 31 (NATURAL) 39 (NATURAL) 18 (ADICIONAL)

LUGAR	ACIERTOS	GANADORES	PREMIO INDIVIDUAL
1°	6 Número naturales	------	------
2°	5 Número naturales y el adicional	1	$97,456.94
3°	5 Número naturales	40	$923.81
4°	4 Número naturales	1,466	$149.10
5°	3 Número naturales	22,263	$21.51
6°	2 Número naturales y el adicional	15,841	$16.13
7°	1 Número natural y el adicional	49,254	$10.00
TOTALES		88,865	$1'579,922.40

$10 PESOS

BOLSA GARANTIZADA PRÓXIMO SORTEO 26.7 MILLONES

Chispazo De las tres

SORTEO NO. 10475 — $10 PESOS

1 6 11 13 26

LUGAR	ACIERTOS	GANADORES	PREMIO INDIVIDUAL
1°	5 Número naturales	1	$169,527.14
2°	4 Número naturales	160	$999.22
3°	3 Número naturales	3,143	$55.96
4°	2 Número naturales	23,112	$10.00
TOTALES		26,416	$736,404.62

Chispazo Clásico

SORTEO NO. 10476

3 6 10 25 27

LUGAR	ACIERTOS	GANADORES	PREMIO INDIVIDUAL
1°	5 Número naturales	3	$84,664.99
2°	4 Número naturales	244	$981.70
3°	3 Número naturales	5,668	$46.49
4°	2 Número naturales	39,919	$10.00
TOTALES		45,834	$1'156,225.09

Tris Multiplicador

El nuevo adicional de tu sorteo favorito

Mediodía — SORTEO NO. 32193
4 3 4 1 3
GANADORES 16,265 — TOTAL A REPARTIR $1'551,366.44
MULTIPLICADOR NO

De las tres — SORTEO NO. 32194
6 3 2 1 0
GANADORES 7,911 — TOTAL A REPARTIR $773,181.93
MULTIPLICADOR SÍ — GANADORES 2,235 — TOTAL A REPARTIR $600,651.17

Extra — SORTEO NO. 32195
2 1 7 3 6
GANADORES 8,474 — TOTAL A REPARTIR $312,123.71
MULTIPLICADOR SÍ — GANADORES 2,211 — TOTAL A REPARTIR $248,458.77

De las siete — SORTEO NO. 32196
7 3 3 7 1
GANADORES 8,287 — TOTAL A REPARTIR $704,796.50
MULTIPLICADOR NO

Clásico — SORTEO NO. 32197
9 6 7 5 0
GANADORES 16,151 — TOTAL A REPARTIR $1'248,420.16
MULTIPLICADOR SÍ — GANADORES 3,789 — TOTAL A REPARTIR $741,496.41

Sigue la transmisión en vivo de los sorteos a través de nuestro sitio **www.loterianacional.gob.mx** y en nuestras **redes sociales oficiales**: loterianacional.electronicos, @LN_electronicos y Lotería Nacional Sorteos Electrónicos. Para mayor información, consulte el reverso de su boleto o volante. Si hubiera alguna diferencia entre los resultados publicados y los oficiales estos últimos prevalecerán. Si desea tener una agencia de Lotería Nacional comuníquese al 5554820000 ext. 5400, 5402 y 5491 o contáctenos por correo electrónico en agencias@loterianacional.gob.mx. Solicitudes de información y atención al público a las extensiones de 5434 a la 5443.

HACIENDA — SECRETARÍA DE HACIENDA Y CRÉDITO PÚBLICO | LOTERÍA NACIONAL

loterianacional.gob.mx

sudoku #2308

		4		3	7	6		
7	5		6			3		2
6	9		8					5
8	3							
5	6	7		9	2		4	
4	1					2		
9						8		6
	2						5	
	7			5				

sudoku #2309

	5	9		6				8
8				7				9
							3	
			9		6	3		
	7					6	2	
6			2	3	7	9	5	1
	9	6	4					
3						8		
5	8	2					7	3

HORÓSCOPOS

ARIES — En líneas generales, este día se desenvolverá bien para ti, y los problemas que te surjan por el camino se irán resolviendo sin demasiado agobio. Sin embargo, emocionalmente no te encontrarás del todo bien y estarás bastante inquieto o agobiado por algunos problemas que están afectando a tu vida íntima o familiar.

TAURO — Hoy te espera un día de abundantes esfuerzos e incluso cierto agobio, aunque todo ello al final va a tener su recompensa. Vas a tener que enfrentarte con problemas no resueltos del pasado, que ahora, de repente, llamarán de nuevo a tu puerta. Pero la suerte estará contigo y todo lo podrás solucionar con gran paciencia.

GÉMINIS — Este día te parecerá, en apariencia, desafortunado y estéril, ya que tras desplegar una gran actividad y tener que ocuparte de todo tipo de asuntos, incluyendo problemas inesperados, al final tus esfuerzos darán, en apariencia, muy poco o ningún fruto, y quizás tengas que afrontar incluso algún reproche. Es algo pasajero.

CÁNCER — Hoy mismo, o antes de que se termine esta semana, vas a tener un gran éxito relacionado con el trabajo, las finanzas u otros asuntos de tipo mundano, algo por lo que venías esforzándote desde hacía mucho tiempo. Sin embargo, no debes presumir de ello o tendrás problemas, porque hay muchas envidias a tu alrededor.

LEO — Hoy te espera un día muy difícil en relación con el trabajo y los asuntos materiales, aunque esto no significa que vaya a salir mal. En realidad, vas a ser tú quien estarás mal, en ocasiones muy tenso, o en otros momentos te podrías dejar llevar por tus famosas explosiones de cólera. Pero solo será una tormenta de verano.

VIRGO — No hay nadie mejor que tú para tener que enfrentarte a numerosas dificultades y hacerlo, además, en condiciones adversas, por eso, y a pesar de todos los inconvenientes, esta será una semana muy favorable para ti, o al menos va a tener algunos días muy buenos. En este tipo de momentos es cuando muestras lo mejor de ti.

LIBRA — Hoy debes tener un especial cuidado con las traiciones, las estafas o simplemente que intenten engañarte de un modo u otro. Sobre todo, si tienes que tomar alguna decisión importante en tu trabajo o tu economía, deberías estar especialmente atento a esta situación. Va a ser, en general, un día de muchos nervios y crispación.

ESCORPIO — Vas a tener que hacer grandes esfuerzos para poder salir airoso de un problema relacionado con los asuntos financieros, que se podría producir en tu trabajo, o incluso en tus asuntos personales. Al final, no hoy, sino más adelante, lograrás que todo se realice del modo que tú deseas, te conviene o consideras correcto. Ten fe.

SAGITARIO — Tu gran optimismo natural y sentido positivo de la vida te será de una enorme ayuda para que puedas sobrellevar con éxito, e incluso terminar con gran satisfacción y alegría, un día que en principio parecía bastante complicado o difícil. Pero gracias a tu enorme intuición sabrás, en cada momento, el paso que te conviene dar.

CAPRICORNIO — Los problemas y adversidades que afecten a otras personas, y especialmente tus enemigos, en tu trabajo te van a beneficiar a ti en gran medida, sobre todo porque evitarán importantes problemas que hubieras tenido que afrontar dentro de muy poco. La suerte te ayudará a resolver estas dificultades antes de que se produzcan.

ACUARIO — Hoy te espera un día más tranquilo y un poco más afortunado, o por lo menos alejado de las fuertes tensiones o luchas que la vida te ha traído en estos últimos días. Sin embargo, ese bienestar exterior algo mayor no se va a corresponder con un estado emocional más positivo, al contrario, tendrás una tendencia a la melancolía.

PICIS — Ahora debes guardarte de ir por los caminos que parecen más fáciles o de dejarte llevar por las grandes ilusiones. Este no es buen momento, pero todo te irá bien, o evitarás algún posible mal, si te guías por la lógica y dejas lo emocional en un segundo plano. Tampoco escuches mucho a tus intuiciones, ahora no van a funcionar.

Meridiano Puerto Vallarta - Bahía de Banderas $10

SEGURIDAD PÚBLICA

Miércoles 10 de abril de 2024

CERCA DE LA COLONIA CAÑADAS...

¡TIRARON UN FETO!

*Es de algunos cuatro a cinco meses de gestación *Un hombre que andaba juntando botes lo encontró en una caja de zapatos, entre la basura