Meridiano Puerto Vallarta - Bahía de Banderas $10

SEGURIDAD PÚBLICA

Lunes 29 de abril de 2024

LO HALLARON CERCA DE MASCOTA...

¡REGIDOR MUERTO!

*Se trata de Francisco Sánchez Gaeta, quien además era candidato a síndico por el Partido Verde Ecologista de México

CAEN LOS QUE BALEARON A VECINO DE EL ZANCUDO...

¡INTENTARON EJECUTARLO!

*Lo dejaron tirado junto con su madre, a espaldas del Conalep de Ixtapa *A otro lo dejaron tirado, pero golpeado por La Desembocada *Fiscalía dio con su paradero y los detuvo con orden de aprehensión

Por Adrián De los Santos
MERIDIANO/Puerto Vallarta

La Fiscalía Regional de Justicia, logró la detención de tres personas involucradas, presuntamente, en la privación ilegal de la libertad e intento de homicidio de un hombre que fue encontrado baleado de la cara, a espaldas del Conalep en la delegación de Ixtapa el pasado mes de octubre del 2022.

Pero además, en la privación ilegal de la libertad y lesiones de otras dos personas, familiares del baleado.

Los elementos de la policía investigadora y el agente del Ministerio Público, continuaron con las investigaciones correspondientes derivando a la detención de tres personas, pero además se habla de que hay órdenes de aprehensión en contra de otras más, implicadas en estos hechos.

Se trata de Flora "N", Juan Carlos "N" y Bernardo "N", los cuales fueron remitidos al penal de Ixtapa, ya que además fueron vinculados a proceso.

Se dio a conocer que la agresión lo sufrió una familia vecina del poblado de El Zancudo el pasado 13 de octubre del 2022, cuando elementos de la Policía Municipal fueron alrededor de las 4 a 5 de la tarde, acerca de una

persona lesionada por proyectil de arma de fuego a espaldas del Conalep, en la delegación de Ixtapa.

Se trata de quien está identificado como Luis Manuel, quien se encontraba acompañado de su mamá, la señora Francisca.

Las dos personas fueron trasladadas de urgencia al Hospital Regional en Puerto Vallarta, detectando que únicamente Luis Manuel era el que presentaba un impacto de bala en la cara, por lo que fue iniciada la carpeta de investigación, debido a que además habían encontrado otra persona golpeada por el rumbo de La Desembocada.

Las averiguaciones arrojaron, que unos sujetos habían llegado al domicilio de las víctimas, ubicado sobre la calle Constitucionalistas y la carretera 544, en el poblado de El Zancudo, los agredieron y se los llevaron de ahí.

Sin embargo, a espaldas del Conalep de Ixtapa bajaron a Luis Manuel, a quien le dispararon en el rostro, dejándolo en el lugar junto con su mamá, mientras tanto a otro se lo llevaron, los golpearon y los dejaron por el rumbo de La Desembocada.

Las autoridades judiciales llevaron a cabo las investigaciones, que llevó la detención de tres personas, entre ellas una mujer, siendo quien está identificado como Flora, Juan Carlos y Bernardo, los cuales fueron puestos a disposición de un Juez de Control y Oralidad, que ordenó su captura .

Finalmente las personas fueron vinculadas a proceso, por los delitos de homicidio en grado de tentativa, asimismo fueron vinculadas por el delito de privación ilegal de la libertad en agravio de otras tres personas más, por lo que les dieron un año de prisión preventiva oficiosa y seis meses de investigación complementaria, por lo tanto se encuentran presos en el penal de Ixtapa.

EN UNA PLAZA DE PUNTA DE MITA...

¡SE QUEMÓ UN LOCAL!

*Movilizaron a las autoridades municipales y estatales
*El fuego consumió todo lo que había en el negocio

Por Adrián De los Santos
MERIDIANO/Bahía de Banderas

El sábado por la mañana se registró fuerte movilización de elementos de Protección Civil y Bomberos tanto del municipio de Bahía de Banderas como del Estado de Nayarit en Punta de Mita, luego de que reportaron un incendio en una plaza comercial.

Las autoridades locales informaron, que se trató de un local comercial, el cual comenzó a incendiarse en el interior, situación por la cual fueron activados los elementos de seguridad pública municipal, los cuales al llegar confirmaron que efectivamente dentro de uno de los locales de esa zona comercial, salía bastante humo.

Al lugar acudieron elementos de Protección Civil y Bomberos, tanto del municipio como del estado, a bordo de camiones motobomba y unidades de emergencia, desplegando el personal por la zona y un grupo se enfocó hacia la zona donde se estaba suscitando el incendio.

El personal bomberil tuvo que hacer una entrada forsada y de este modo comenzaron a sofocar el incendio que había consumido, literalmente con todo lo que había en este pequeño local.

Los bomberos detectaron que había un cilindro de gas de 30 kilogramos, el cual estaba al 45% de su capacidad.

Los vulcanos revisaron en el interior y encontraron además, dos tanques portátiles de gas de 10 kilogramos cada uno, por lo que tuvieron que utilizar alrededor de 2000 litros de agua para poder sofocar el incendio y controlarlo principalmente, para evitar que el mismo se propagara a los locales vecinos.

Hasta el momento se desconoce qué fue lo que pudo haber provocado este incendio, que únicamente dejó daños materiales considerables, descartándose que hubiera personas lesionadas o víctimas fatales, situación por la cual el personal del área de inspecciones, fue enterada de los hechos para revisión y verificar qué fue lo que sucedió en este lugar, es decir, qué fue lo que provocó el incendio, si se trató de un accidente, un hecho intencional o de algún descuido, por lo que fue iniciado el llenado de los registros correspondientes por parte de las autoridades que llegaron a tomar conocimiento de lo sucedido.

LO HALLARON CERCA DE MASCOTA...

¡REGIDOR MUERTO!

*Se trata de Francisco Sánchez Gaeta, quien además era candidato a síndico por el Partido Verde Ecologista de México

Por Adrián De los Santos
MERIDIANO/Puerto Vallarta

La Fiscalía Especial Regional del Distrito VIII con sede en Puerto Vallarta realiza trabajos de investigación para esclarecer la muerte del regidor con licencia del municipio de Puerto Vallarta, Francisco Sánchez Gaeta, quien fue localizado sin vida al interior de un vehículo en el municipio de Mascota, sobre la carretera estatal 544.

La autoridad informó, que aproximadamente a las 14:30 horas del sábado, policías municipales de Mascota recibieron un reporte sobre un hombre sin vida sobre la carretera 544 Las Palmas, kilómetro 29+500 en el municipio en mención.

Al arribo de los uniformados, localizaron a la víctima en el interior de un vehículo tipo sedán, en color rojo, en el asiento del conductor y sin huellas de violencia a simple vista, por lo que solicitaron de inmediato la presencia de paramédicos municipales, quienes confirmaron que ya no contaba con signos vitales.

Los primeros respondientes llevaron a cabo el resguardo de la zona y al verificar que el vehículo no contaba con placas de circulación, corroboraron que tenía reporte de robo del año 2023, por lo que realizaron el llenado de los informes policiales correspondientes, conforme el mando y conducción de esta representación social.

El agente del Ministerio Público con el apoyo de la Policía de Investigación acudió al lugar donde inició con las primeras diligencias para esclarecer este hecho.

Personal del Servicio Médico Forense se encargó del levantamiento del cuerpo y del traslado a sus instalaciones, donde se llevará a cabo la práctica de la necropsia, entre otros dictámenes.

Más tarde se dieron cuenta de que se trataba del regidor del ayuntamiento de Puerto Vallarta, con licencia, Francisco Sánchez Gaeta, operador político y candidato a síndico del Partido Verde Ecologista, de quien no se sabía su paradero, desde el viernes por la tarde.

Posteriormente, el candidato a la presidencia municipal de Puerto Vallarta por el Partido Verde Ecologista de México, Luis Ernesto Munguía, anunció en rueda de prensa que habrá tres días de duelo tras la muerte de Francisco Sánchez.

Asimismo, exigió a las autoridades esclarecer los hechos, que considera empañan la contienda electoral en Puerto Vallarta.

Francisco Sánchez Gaeta, además de ser candidato a síndico, era regidor con licencia y un reconocido operador político del partido.

ATENCIÓN:
VALLARTA Y POBLACIONES. PERSONAS CON PROBLEMAS DE SALUD Y CANSADAS DE CALMANTES . USTED PUEDE SANAR CON EL SISTEMA DE SALUD NATURAL "AVILEN" HERBOLARIA . PARAPSICOLOGÍA Y TERAPIA MOLECULAR . RAMÓN MENDOZA DE COALCOMÁN, MICH., SANO DE INFLAMACIÓN DE PRÓSTATA SIN OPERACIÓN . IMPOTENCIA SEXUAL Y DESESPERACIÓN . OTROS HERNIA . VESÍCULA . OJOS . DIABETES . ASMA . PAÑO . ESPINILLAS . ESTREÑIMIENTO . HEMORROIDES . DIFICULTAD Y MOLESTIAS PARA CAMINAR. PARA SU ATENCIÓN LLAME AHORA MISMO AL TELÉFONO 3311493640 Y 3317473519 NATURISTA MIGUEL BENITEZ DE GUADALAJARA.

REFACCIONARIA GARCIA
ESPECIALISTAS EN SUSPENSIONES Y FRENOS
SUSPENSIÓN Y DIRECCIÓN
LA MARCA QUE SU VEHÍCULO EXIGE
DISTRIBUIDOR AUTORIZADO
SE REPARAN MANGUERAS HIDRÁULICAS
QUE NO TE ENGAÑEN!!!
Ven y compara precios...
WAGNER Brake Products
LTH
RECTIFICADO DE DISCOS Y TAMBORES
CONTAMOS CON LAVADO DE INYECTORES
Mobil
LUK
SERVICIO A DOMICILIO GRATIS
TEL. 322 224 8636
322 177 2738
"SI NO LO TENEMOS LO CONSEGUIMOS"
RefaccionariaGarcía
Calle Avenida No. 273, Pitillal
VISA

EN LAS JUNTAS...

¡AUTO CHOCÓ CON UN ÁRBOL!

*Lo conducía con dirección hacia Nayarit y frente a la agencia "Suzuki" donde chocó contra el árbol

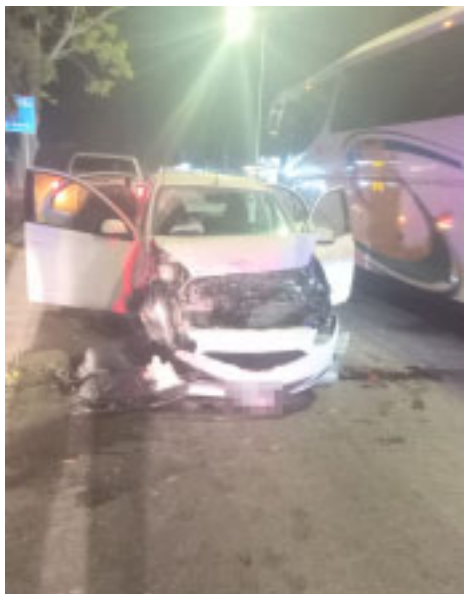

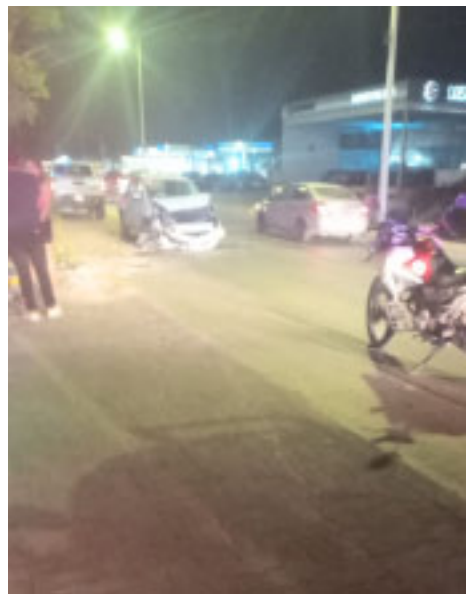

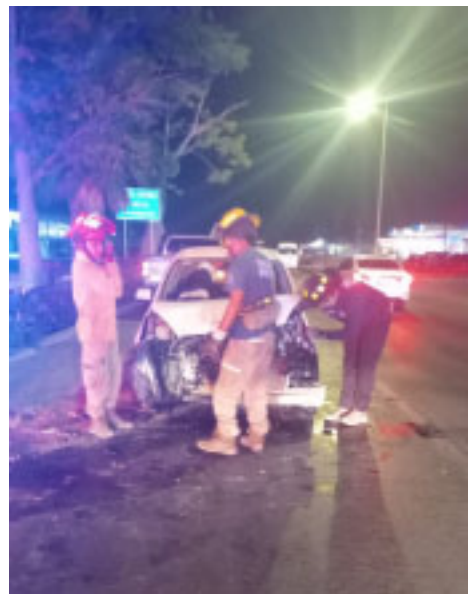

Por Adrián De los Santos
MERIDIANO/Puerto Vallarta

Oficiales de vialidad municipal tomaron nota de un accidente registrado cerca de la medianoche en la carretera federal 200 frente a la agencia "Suzuki" en Las Juntas, donde un auto se estrelló con un árbol.

Elementos del cuerpo de Bomberos de la ambulancia B-99 y la Unidad PC-17 de Protección Civil, respondieron a un llamado de emergencia.

Al llegar al lugar, encontraron a una mujer de 33 años de edad, deambulando en el lugar, siendo atendida por los paramédicos, detectando que estaba consciente y alerta, pero con evidentes signos de haber consumido alcohol.

Según su testimonio, la mujer estaba viajando en un vehículo marca Nissan, March, de color blanco y con placas de Jalisco, cuando chocó contra un árbol.

A pesar del percance aparatoso, la mujer no requería traslado de urgencia al hospital e informaron de lo sucedido a los oficiales de vialidad.

Los paramédicos realizaron una evaluación inicial y encontraron que la mujer presentaba taquicardia y una abrasión en el codo izquierdo. Tras brindarle la atención necesaria en el lugar, se le dieron recomendaciones pertinentes para su recuperación.

La oficial Mónica Trujillo, de la Unidad PT-293 de vialidad municipal, se hizo cargo de la situación legal de la mujer, quien permaneció en el lugar para resolver los trámites correspondientes.

VECINO DE LAS JUNTAS...

¡SE AHORCÓ!

*El hombre le avisó a su pareja lo que iba a hacer, fue a buscarlo y lo encontró en las mismas condiciones

Por Adrián De los Santos
MERIDIANO/Puerto Vallarta

Otro lamentable caso se registró en la delegación de Las Juntas, donde una persona del sexo masculino fue encontrada sin vida y colgada dentro de su domicilio.

Las autoridades municipales informaron, que recibieron el reporte de estos hechos y acudieron rápidamente para atender el servicio de emergencia que llegó al 911, situación por la cual al llegar se entrevistaron

con unas personas, quienes los llevaron hasta el interior del domicilio, en donde hallaron el cuerpo sin vida de la persona.

Se dio a conocer, que se trata de un hombre 48 años, de aproximadamente, identificado como vecino de la calle Ramón Corona 327 al cruce con Pino Suárez, en la delegación de Las Juntas.

Las autoridades municipales informaron que su pareja había llegado al domicilio, ya que el hombre le dijo que se iba a quitar la vida, por

lo que entró y encontró al hombre colgado, situación por la cual rápidamente pidió ayuda, llegando familiares y algunos vecinos, pero además llegaron las autoridades municipales.

Al confirmar los hechos, procedieron a acordonar la calle Ramón Corona y de lo sucedido fue enterado el agente del Ministerio Público y personal de la Policía Estatal, mismos que llegaron al lugar e iniciaron las investigaciones correspondientes, por lo que pidieron la presencia de los Servicios Periciales para que se hiciera cargo del cuerpo sin vida.

Al momento desconocen las causas por las cuales el hombre determinó quitarse la vida, pero sería mediante las investigaciones como determinarían ante qué situación se encuentran.

SORTEO ZODIACO No. 1655

Con premio principal de **$7,000,000.00**

BUSQUE SU SIGNO Y COTEJE SU NUMERO

LISTA OFICIAL DE PREMIOS, APROXIMACIONES Y TERMINACIONES.

Siguenos en nuestras redes sociales

LOTERÍA NACIONAL

ARIES

0028 . 2,200.00
0050 t 2,200.00
0119 . 2,200.00
0150 t 2,200.00
0161 . 2,200.00
0250 t 2,200.00

0349
$22,000.00

0350
$44,000.00
Por terminación a las 4 últimas cifras del Primer Premio.

0351
$22,000.00

0415
$13,200.00

0450 t 2,200.00
0550 t 2,200.00
0650 t 2,200.00

0702
$52,800.00

0750 t 2,200.00
0850 t 2,200.00
0950 t 2,200.00
1050 t 2,200.00
1150 t 2,200.00
1250 t 2,200.00
1331 . 2,200.00
1350 t 4,400.00

1430
1
MILLON CIEN MIL PESOS
Fue remitido para su venta en su Serie Unica, a la Agencia Expendedora en Hermosillo, Son.

1450 t 2,200.00
1550 t 2,200.00
1593 . 2,200.00
1650 t 2,200.00
1750 t 2,200.00
1850 t 2,200.00
1888 . 2,200.00
1950 t 2,200.00
2050 t 2,200.00
2150 t 2,200.00
2250 t 2,200.00
2350 t 4,400.00
2409 . 2,200.00
2450 t 2,200.00
2550 t 2,200.00
2650 t 2,200.00
2750 t 2,200.00
2751 . 2,200.00
2850 t 2,200.00
2904 . 2,200.00
2950 t 2,200.00
3050 t 2,200.00
3150 t 2,200.00
3186 . 2,200.00
3250 t 2,200.00
3264 . 2,200.00
3268 . 2,200.00
3350 t 4,400.00
3450 t 2,200.00
3550 t 2,200.00
3650 t 2,200.00
3717 . 2,200.00
3750 t 2,200.00
3850 t 2,200.00
3907 . 2,200.00
3950 t 2,200.00
4032 . 2,200.00
4038 . 2,200.00
4050 t 2,200.00
4144 . 2,200.00
4150 t 2,200.00
4158 . 2,200.00
4250 t 2,200.00
4350 t 4,400.00
4450 t 2,200.00
4550 t 2,200.00
4650 t 2,200.00
4750 t 2,200.00
4850 t 2,200.00
4950 t 2,200.00
4951 . 2,200.00
5034 . 2,200.00
5050 t 2,200.00
5150 t 2,200.00
5250 t 2,200.00
5311 . 2,200.00
5350 t 4,400.00
5419 . 2,200.00
5422 . 2,200.00
5450 t 2,200.00
5550 t 2,200.00

5567
$52,800.00

5591 . 4,400.00
5650 t 2,200.00

CONTINUA ARIES

5750 t 2,200.00
5850 t 2,200.00
5885 . 2,200.00
5950 t 2,200.00
6050 t 2,200.00
6150 t 2,200.00
6250 t 2,200.00
6350 t 4,400.00
6450 t 2,200.00
6550 t 2,200.00
6609 . 2,200.00
6650 t 2,200.00
6716 . 4,400.00
6750 t 2,200.00
6850 t 2,200.00
6950 t 2,200.00
7050 t 2,200.00
7150 t 2,200.00
7250 t 2,200.00
7291 . 2,200.00
7350 t 4,400.00
7415 . 4,400.00
7450 t 2,200.00
7495 . 2,200.00
7550 t 2,200.00
7622 . 2,200.00
7650 t 2,200.00
7725 . 2,200.00
7746 . 2,200.00
7750 t 2,200.00
7755 . 2,200.00
7850 t 2,200.00
7950 t 2,200.00
8034 . 2,200.00
8050 t 2,200.00
8076 . 2,200.00
8150 t 2,200.00
8250 t 2,200.00
8274 . 2,200.00
8298 . 2,200.00
8350 t 4,400.00
8450 t 2,200.00
8550 t 2,200.00
8650 t 2,200.00
8722 . 2,200.00
8750 t 2,200.00
8850 t 2,200.00
8950 t 2,200.00
9050 t 2,200.00
9150 t 2,200.00
9250 t 2,200.00
9350 t 4,400.00
9368 . 2,200.00
9450 t 2,200.00
9476 . 2,200.00
9550 t 2,200.00
9565 . 2,200.00
9576 . 2,200.00
9633 . 2,200.00
9650 t 2,200.00
9750 t 2,200.00
9762 . 2,200.00
9808 . 4,400.00
9850 t 2,200.00
9950 t 2,200.00

TAURO

0050 t 2,200.00
0150 t 2,200.00
0250 t 2,200.00

0349
$44,000.00

TAURO

0350
7
MILLONES DE PESOS
Fue remitido para su venta en su Serie Unica, a la Agencia Expendedora en Campeche, Camp.

0351
$44,000.00

0450 t 2,200.00
0550 t 2,200.00
0650 t 2,200.00
0750 t 2,200.00
0759 . 2,200.00
0819 . 2,200.00
0828 . 4,400.00
0850 t 2,200.00
0868 . 2,200.00
0950 t 2,200.00
0970 . 2,200.00
1030 . 2,200.00
1050 t 2,200.00
1150 t 2,200.00
1233 . 2,200.00
1250 t 2,200.00

CONTINUA TAURO

1350 t 4,400.00
1450 t 2,200.00
1550 t 2,200.00
1650 t 2,200.00
1706 . 2,200.00
1750 t 2,200.00
1850 t 2,200.00
1867 . 2,200.00
1950 t 2,200.00

1952
$26,400.00

2050 t 2,200.00
2150 t 2,200.00
2250 t 2,200.00
2350 t 4,400.00
2450 t 2,200.00
2550 t 2,200.00
2650 t 2,200.00
2750 t 2,200.00
2850 t 2,200.00
2950 t 2,200.00
3050 t 2,200.00
3150 t 2,200.00
3158 . 2,200.00
3250 t 2,200.00
3350 t 4,400.00
3417 . 2,200.00
3447 . 2,200.00
3450 t 2,200.00
3550 t 2,200.00
3650 t 2,200.00
3750 t 2,200.00
3757 . 2,200.00
3850 t 2,200.00
3940 . 2,200.00
3942 . 2,200.00
3950 t 2,200.00
4050 t 2,200.00
4066 . 2,200.00
4122 . 2,200.00
4150 t 2,200.00
4250 t 2,200.00
4350 t 4,400.00
4450 t 2,200.00
4550 t 2,200.00

4645
$61,600.00

4650 t 2,200.00
4750 t 2,200.00
4793 . 2,200.00
4850 t 2,200.00
4950 t 2,200.00
5050 t 2,200.00
5077 . 4,400.00
5150 t 2,200.00
5250 t 2,200.00
5350 t 4,400.00
5405 . 2,200.00
5450 t 2,200.00
5550 t 2,200.00
5650 t 2,200.00
5750 t 2,200.00
5849 . 2,200.00
5850 t 2,200.00
5950 t 2,200.00
6050 t 2,200.00
6074 . 2,200.00
6150 t 2,200.00
6250 t 2,200.00
6350 t 4,400.00
6415 . 2,200.00
6419 . 2,200.00
6450 t 2,200.00
6550 t 2,200.00

6577
176
MIL PESOS
Fue remitido para su venta en su Serie Unica, al Expendio Foráneo en Guaymas, Son.

6617 . 2,200.00
6650 t 2,200.00
6695 . 2,200.00
6750 t 2,200.00
6850 t 2,200.00
6950 t 2,200.00
7050 t 2,200.00
7071 . 2,200.00
7111 . 2,200.00
7150 t 2,200.00
7250 t 2,200.00
7350 t 4,400.00
7450 t 2,200.00
7517 . 2,200.00
7550 t 2,200.00
7587 . 4,400.00
7624 . 2,200.00
7650 t 2,200.00
7671 . 2,200.00
7750 t 2,200.00
7753 . 4,400.00
7850 t 2,200.00
7950 t 2,200.00
8050 t 2,200.00
8075 . 2,200.00
8101 . 2,200.00
8115 . 2,200.00
8150 t 2,200.00
8233 . 2,200.00
8250 t 2,200.00
8251 . 2,200.00
8350 t 4,400.00
8450 t 2,200.00
8550 t 2,200.00
8650 t 2,200.00
8750 t 2,200.00

CONTINUA TAURO

8850 t 2,200.00
8889 . 2,200.00
8950 t 2,200.00
8998 . 2,200.00
9050 t 2,200.00
9150 t 2,200.00
9250 t 2,200.00
9350 t 4,400.00
9366 . 2,200.00
9450 t 2,200.00
9453 . 2,200.00
9548 . 2,200.00
9550 t 2,200.00
9650 t 2,200.00
9676 . 2,200.00
9750 t 2,200.00
9820 . 2,200.00
9850 t 2,200.00
9950 t 2,200.00
9966 . 2,200.00

GEMINIS

0050 t 2,200.00
0150 t 2,200.00
0250 t 2,200.00

0349
$22,000.00

0350
$44,000.00
Por terminación a las 4 últimas cifras del Primer Premio.

0351
$22,000.00

0450 t 2,200.00
0550 t 2,200.00
0600 . 2,200.00
0650 t 2,200.00
0750 t 2,200.00
0779 . 2,200.00
0850 t 2,200.00
0861 . 2,200.00
0950 t 2,200.00
0975 . 2,200.00
1048 . 2,200.00
1050 t 2,200.00
1108 . 2,200.00
1133 . 2,200.00
1150 t 2,200.00
1168 . 2,200.00
1173 . 2,200.00
1250 t 2,200.00
1266 . 2,200.00
1302 . 2,200.00
1350 t 4,400.00
1358 . 2,200.00
1450 t 2,200.00
1550 t 2,200.00
1650 t 2,200.00
1750 t 2,200.00
1784 . 2,200.00
1806 . 2,200.00
1850 t 2,200.00
1894 . 2,200.00
1927 . 2,200.00
1950 t 2,200.00
2050 t 2,200.00
2150 t 2,200.00
2250 t 2,200.00
2275 . 4,400.00
2350 t 4,400.00
2424 . 2,200.00
2426 . 2,200.00
2450 t 2,200.00
2550 t 2,200.00
2570 . 2,200.00
2650 t 2,200.00
2750 t 2,200.00
2850 t 2,200.00
2950 t 2,200.00
2986 . 2,200.00
3050 t 2,200.00
3150 t 2,200.00
3248 . 2,200.00
3250 t 2,200.00
3350 t 4,400.00
3371 . 2,200.00
3450 t 2,200.00
3490 . 2,200.00
3550 t 2,200.00
3609 . 2,200.00
3650 t 2,200.00
3652 . 2,200.00
3750 t 2,200.00
3850 t 2,200.00
3950 t 2,200.00
4019 . 2,200.00
4050 t 2,200.00
4150 t 2,200.00
4250 t 2,200.00
4350 t 4,400.00
4450 t 2,200.00
4462 . 2,200.00
4550 t 2,200.00
4650 t 2,200.00
4750 t 2,200.00
4850 t 2,200.00
4874 . 2,200.00
4933 . 2,200.00
4950 t 2,200.00

4998
$8,800.00

5050 t 2,200.00
5150 t 2,200.00
5217 . 2,200.00
5250 t 2,200.00
5350 t 4,400.00
5450 t 2,200.00
5550 t 2,200.00
5650 t 2,200.00

CONTINUA GEMINIS

5750 t 2,200.00
5778 . 2,200.00
5784 . 2,200.00
5850 t 2,200.00
5950 t 2,200.00

5996
176
MIL PESOS
Fue remitido para su venta en su Serie Unica, a la Agencia Expendedora en Mérida, Yuc.

6050 t 2,200.00
6150 t 2,200.00
6176 . 2,200.00
6250 t 2,200.00
6254 . 4,400.00
6312 . 2,200.00
6318 . 2,200.00
6350 t 4,400.00
6450 t 2,200.00
6550 t 2,200.00
6560 . 4,400.00
6632 . 2,200.00
6650 t 2,200.00
6750 t 2,200.00
6850 t 2,200.00
6950 t 2,200.00
7050 t 2,200.00
7150 t 2,200.00
7250 t 2,200.00
7350 t 4,400.00
7450 t 2,200.00
7523 . 2,200.00
7550 t 2,200.00
7606 . 2,200.00
7650 t 2,200.00
7694 . 2,200.00
7750 t 2,200.00
7850 t 2,200.00
7853 . 2,200.00
7939 . 2,200.00
7950 t 2,200.00
8050 t 2,200.00
8091 . 2,200.00
8150 t 2,200.00
8250 t 2,200.00
8350 t 4,400.00
8450 t 2,200.00
8550 t 2,200.00
8650 t 2,200.00
8750 t 2,200.00
8850 t 2,200.00
8950 t 2,200.00
9050 t 2,200.00
9150 t 2,200.00
9250 t 2,200.00
9343 . 2,200.00
9350 t 4,400.00
9376 . 2,200.00
9450 t 2,200.00
9550 t 2,200.00
9650 t 2,200.00
9750 t 2,200.00
9850 t 2,200.00
9950 t 2,200.00
9952 . 4,400.00

CANCER

0050 t 2,200.00
0150 t 2,200.00
0250 t 2,200.00
0298 . 2,200.00

0349
$22,000.00

0350
$44,000.00
Por terminación a las 4 últimas cifras del Primer Premio.

0351
$22,000.00

0450 t 2,200.00
0550 t 2,200.00
0650 t 2,200.00
0750 t 2,200.00

0752
$8,800.00

0760 . 2,200.00
0850 t 2,200.00
0950 t 2,200.00
0977 . 2,200.00
1050 t 2,200.00
1150 t 2,200.00
1245 . 2,200.00
1250 t 2,200.00
1287 . 2,200.00
1339 . 2,200.00
1350 t 4,400.00
1450 t 2,200.00
1475 . 2,200.00
1550 t 2,200.00
1650 t 2,200.00
1684 . 2,200.00
1750 t 2,200.00
1752 . 2,200.00
1810 . 2,200.00
1816 . 2,200.00
1850 t 2,200.00

CONTINUA CANCER

1950 t 2,200.00
1984 . 2,200.00
2015 . 2,200.00
2050 t 2,200.00
2150 t 2,200.00
2250 t 2,200.00
2350 t 4,400.00
2450 t 2,200.00
2458 . 2,200.00

2529
88
MIL PESOS

2550 t 2,200.00
2650 t 2,200.00
2750 t 2,200.00
2850 t 2,200.00
2918 . 2,200.00
2950 t 2,200.00
2973 . 2,200.00
2996 . 2,200.00
3050 t 2,200.00
3058 . 2,200.00
3150 t 2,200.00
3250 t 2,200.00
3350 t 4,400.00
3450 t 2,200.00
3550 t 2,200.00
3650 t 2,200.00
3750 t 2,200.00
3850 t 2,200.00
3950 t 2,200.00
4050 t 2,200.00
4126 . 2,200.00
4150 t 2,200.00
4223 . 2,200.00
4250 t 2,200.00
4308 . 2,200.00
4350 t 4,400.00
4408 . 2,200.00
4450 t 2,200.00
4499 . 2,200.00
4519 . 2,200.00
4550 t 2,200.00

4608
$35,200.00

4650 t 2,200.00
4750 t 2,200.00
4772 . 2,200.00
4850 t 2,200.00
4950 t 2,200.00
5050 t 2,200.00
5150 t 2,200.00
5250 t 2,200.00
5350 t 4,400.00
5450 t 2,200.00
5485 . 2,200.00
5550 t 2,200.00
5582 . 2,200.00
5603 . 2,200.00
5650 t 2,200.00
5750 t 2,200.00
5791 . 4,400.00
5850 t 2,200.00
5950 t 2,200.00
6050 t 2,200.00
6087 . 2,200.00
6150 t 2,200.00
6250 t 2,200.00
6251 . 2,200.00
6337 . 2,200.00
6350 t 4,400.00
6450 t 2,200.00
6550 t 2,200.00
6565 . 2,200.00
6629 . 4,400.00
6650 t 2,200.00
6750 t 2,200.00
6813 . 4,400.00
6850 t 2,200.00
6950 t 2,200.00
7050 t 2,200.00
7150 t 2,200.00
7250 t 2,200.00
7350 t 4,400.00
7450 t 2,200.00
7550 t 2,200.00
7650 t 2,200.00
7750 t 2,200.00
7850 t 2,200.00
7950 t 2,200.00
8050 t 2,200.00
8150 t 2,200.00
8234 . 4,400.00
8250 t 2,200.00
8310 . 2,200.00
8313 . 2,200.00
8350 t 4,400.00
8450 t 2,200.00
8533 . 2,200.00
8550 t 2,200.00
8624 . 2,200.00
8650 t 2,200.00
8703 . 2,200.00
8750 t 2,200.00
8850 t 2,200.00
8950 t 2,200.00
8955 . 4,400.00
9050 t 2,200.00
9150 t 2,200.00
9250 t 2,200.00
9261 . 2,200.00
9309 . 4,400.00
9350 t 4,400.00
9450 t 2,200.00
9466 . 2,200.00
9550 t 2,200.00
9559 . 2,200.00
9650 t 2,200.00
9750 t 2,200.00
9850 t 2,200.00
9950 t 2,200.00
9964 . 2,200.00

LEO

0020 . 2,200.00
0050 t 2,200.00
0052 . 2,200.00
0150 t 2,200.00
0250 t 2,200.00
0317 . 2,200.00

0349
$22,000.00

0350
$44,000.00
Por terminación a las 4 últimas cifras del Primer Premio.

0351
$22,000.00

0450 t 2,200.00
0480 . 2,200.00
0550 t 2,200.00
0650 t 2,200.00
0681 . 2,200.00
0750 t 2,200.00
0850 t 2,200.00
0878 . 2,200.00
0950 t 2,200.00
0987 . 2,200.00
1050 t 2,200.00
1111 . 2,200.00
1120 . 2,200.00
1150 t 2,200.00
1250 t 2,200.00
1290 . 2,200.00
1350 t 4,400.00
1385 . 2,200.00
1450 t 2,200.00
1488 . 2,200.00
1550 t 2,200.00
1557 . 2,200.00
1650 t 2,200.00
1750 t 2,200.00
1850 t 2,200.00
1950 t 2,200.00
2050 t 2,200.00
2150 t 2,200.00
2159 . 2,200.00
2250 t 2,200.00
2350 t 4,400.00
2360 . 2,200.00
2450 t 2,200.00
2550 t 2,200.00
2624 . 2,200.00
2650 t 2,200.00
2750 t 2,200.00
2755 . 2,200.00
2850 t 2,200.00
2950 t 2,200.00

3005
$17,600.00

3050 t 2,200.00
3069 . 4,400.00
3150 t 2,200.00
3201 . 2,200.00
3226 . 2,200.00
3244 . 2,200.00
3250 t 2,200.00
3350 t 4,400.00
3450 t 2,200.00
3523 . 2,200.00
3533 . 2,200.00
3550 t 2,200.00
3650 t 2,200.00
3750 t 2,200.00
3850 t 2,200.00
3924 . 2,200.00
3950 t 2,200.00
4050 t 2,200.00
4068 . 2,200.00
4150 t 2,200.00
4250 t 2,200.00
4350 t 4,400.00
4450 t 2,200.00
4550 t 2,200.00
4650 t 2,200.00
4750 t 2,200.00
4850 t 2,200.00
4950 t 2,200.00
5050 t 2,200.00
5071 . 2,200.00
5150 t 2,200.00
5235 . 2,200.00
5250 t 2,200.00
5350 t 4,400.00
5389 . 2,200.00
5450 t 2,200.00
5550 t 2,200.00
5605 . 2,200.00
5650 t 2,200.00
5664 . 2,200.00
5665 . 2,200.00
5750 t 2,200.00
5850 t 2,200.00
5950 t 2,200.00

5977
$13,200.00

6050 t 2,200.00
6150 t 2,200.00
6178 . 2,200.00
6250 t 2,200.00
6272 . 2,200.00
6350 t 4,400.00
6450 t 2,200.00

6530
$44,000.00

6550 t 2,200.00
6650 t 2,200.00
6737 . 2,200.00

CONTINUA LEO

6750 t 2,200.00
6850 t 2,200.00
6950 t 2,200.00
7050 t 2,200.00
7150 t 2,200.00
7250 t 2,200.00
7350 t 4,400.00
7450 t 2,200.00
7550 t 2,200.00
7650 t 2,200.00
7750 t 2,200.00
7850 t 2,200.00
7950 t 2,200.00
8050 t 2,200.00
8060 . 2,200.00
8150 t 2,200.00
8168 . 2,200.00
8250 t 2,200.00
8350 t 4,400.00
8421 . 2,200.00
8450 t 2,200.00
8550 t 2,200.00
8595 . 2,200.00
8650 t 2,200.00
8691 . 2,200.00
8750 t 2,200.00
8850 t 2,200.00
8950 t 2,200.00
9050 t 2,200.00
9150 t 2,200.00
9183 . 2,200.00
9250 t 2,200.00
9350 t 4,400.00
9450 t 2,200.00
9550 t 2,200.00
9650 t 2,200.00
9658 . 2,200.00
9672 . 2,200.00
9680 . 2,200.00
9750 t 2,200.00
9813 . 2,200.00
9828 . 2,200.00
9850 t 2,200.00
9868 . 2,200.00
9880 . 2,200.00
9950 t 2,200.00

VIRGO

0031 . 2,200.00
0050 t 2,200.00
0150 t 2,200.00
0211 . 2,200.00
0250 t 2,200.00
0267 . 4,400.00

0349
$22,000.00

0350
$44,000.00
Por terminación a las 4 últimas cifras del Primer Premio.

0351
$22,000.00

0450 t 2,200.00
0550 t 2,200.00
0650 t 2,200.00
0659 . 2,200.00
0705 . 2,200.00
0711 . 2,200.00
0748 . 2,200.00
0750 t 2,200.00
0783 . 2,200.00
0804 . 4,400.00
0850 t 2,200.00
0883 . 2,200.00
0950 t 2,200.00
1050 t 2,200.00
1076 . 2,200.00
1150 t 2,200.00
1250 t 2,200.00
1350 t 4,400.00
1450 t 2,200.00
1536 . 2,200.00
1550 t 2,200.00
1650 t 2,200.00
1750 t 2,200.00
1850 t 2,200.00
1940 . 4,400.00
1950 t 2,200.00
2037 . 4,400.00
2050 t 2,200.00
2130 . 2,200.00
2150 t 2,200.00

2170
88
MIL PESOS

2192 . 2,200.00
2250 . 2,200.00
2250 t 2,200.00
2313 . 2,200.00
2350 t 4,400.00
2352 . 2,200.00
2450 t 2,200.00
2543 . 2,200.00
2550 t 2,200.00
2583 . 4,400.00
2620 . 2,200.00
2650 t 2,200.00
2750 t 2,200.00
2774 . 2,200.00
2850 t 2,200.00
2871 . 2,200.00
2924 . 2,200.00

CONTINUA VIRGO

2950 t 2,200.00
3050 t 2,200.00
3139 . 2,200.00
3150 t 2,200.00
3169 . 2,200.00
3250 t 2,200.00
3319 . 2,200.00
3350 t 4,400.00
3450 t 2,200.00
3550 t 2,200.00
3650 t 2,200.00
3750 t 2,200.00
3850 t 2,200.00
3950 t 2,200.00
4050 t 2,200.00
4067 . 2,200.00
4150 t 2,200.00
4250 t 2,200.00
4345 . 2,200.00
4350 t 4,400.00
4376 . 2,200.00
4450 t 2,200.00
4550 t 2,200.00
4650 t 2,200.00
4672 . 2,200.00
4742 . 2,200.00
4750 t 2,200.00
4847 . 2,200.00
4850 t 2,200.00
4950 t 2,200.00
5050 t 2,200.00
5150 t 2,200.00
5250 t 2,200.00
5350 t 4,400.00
5450 t 2,200.00
5550 t 2,200.00
5650 t 2,200.00
5722 . 2,200.00
5750 t 2,200.00
5850 t 2,200.00
5950 t 2,200.00
6050 t 2,200.00
6150 t 2,200.00
6250 t 2,200.00
6350 t 4,400.00
6450 t 2,200.00
6550 t 2,200.00
6620 . 2,200.00
6650 t 2,200.00
6750 t 2,200.00
6850 t 2,200.00
6935 . 4,400.00
6950 t 2,200.00
6981 . 2,200.00
6990 . 2,200.00

7024
$17,600.00

7050 t 2,200.00
7150 t 2,200.00
7250 t 2,200.00
7350 t 4,400.00
7403 . 2,200.00
7414 . 2,200.00
7450 t 2,200.00
7550 t 2,200.00
7650 t 2,200.00
7750 t 2,200.00
7850 t 2,200.00
7950 t 2,200.00
8050 t 2,200.00
8150 t 2,200.00
8174 . 2,200.00
8222 . 2,200.00
8250 t 2,200.00
8271 . 2,200.00
8343 . 4,400.00
8350 t 4,400.00
8450 t 2,200.00
8492 . 2,200.00
8550 t 2,200.00
8556 . 2,200.00
8650 t 2,200.00
8750 t 2,200.00
8850 t 2,200.00
8950 t 2,200.00
9050 t 2,200.00
9150 t 2,200.00
9250 t 2,200.00
9350 t 4,400.00
9413 . 2,200.00
9450 t 2,200.00
9550 t 2,200.00
9650 t 2,200.00
9750 t 2,200.00
9850 t 2,200.00
9950 t 2,200.00

LIBRA

0021 . 2,200.00
0050 t 2,200.00
0110 . 2,200.00
0150 t 2,200.00
0250 t 2,200.00

0349
$22,000.00

0350
$44,000.00
Por terminación a las 4 últimas cifras del Primer Premio.

0351
$22,000.00

0426 . 2,200.00
0450 t 2,200.00
0540 . 2,200.00
0550 t 2,200.00
0596 . 2,200.00
0650 t 2,200.00
0750 t 2,200.00

CONTINUA LIBRA

0850 t 2,200.00
0950 t 2,200.00
1050 t 2,200.00
1079 . 2,200.00
1150 t 2,200.00
1250 t 2,200.00
1306 . 2,200.00
1350 t 4,400.00
1450 t 2,200.00
1550 t 2,200.00
1627 . 2,200.00
1650 t 2,200.00
1750 t 2,200.00
1850 t 2,200.00
1950 t 2,200.00
2050 t 2,200.00
2111 . 2,200.00
2150 t 2,200.00
2250 t 2,200.00
2251 . 2,200.00
2332 . 2,200.00
2350 t 4,400.00
2354 . 2,200.00
2379 . 2,200.00
2450 t 2,200.00
2548 . 2,200.00
2550 t 2,200.00
2650 t 2,200.00
2719 . 2,200.00
2732 . 2,200.00
2750 t 2,200.00
2850 t 2,200.00
2950 t 2,200.00
3021 . 2,200.00
3043 . 2,200.00
3050 t 2,200.00
3102 . 2,200.00
3150 t 2,200.00
3250 t 2,200.00
3350 t 4,400.00
3450 t 2,200.00
3550 t 2,200.00
3583 . 2,200.00
3650 t 2,200.00
3750 t 2,200.00
3763 . 2,200.00
3850 t 2,200.00
3950 t 2,200.00
4050 t 2,200.00
4150 t 2,200.00
4250 t 2,200.00
4350 t 4,400.00
4450 t 2,200.00
4511 . 2,200.00
4550 t 2,200.00
4565 . 2,200.00
4650 t 2,200.00
4712 . 2,200.00
4750 t 2,200.00
4850 t 2,200.00
4857 . 2,200.00
4906 . 2,200.00
4950 t 2,200.00
4954 . 2,200.00
5050 t 2,200.00
5150 t 2,200.00
5250 t 2,200.00
5350 t 4,400.00
5450 t 2,200.00
5451 . 2,200.00
5550 t 2,200.00
5650 t 2,200.00
5750 t 2,200.00
5775 . 2,200.00
5850 t 2,200.00
5950 t 2,200.00
6050 t 2,200.00
6150 t 2,200.00
6250 t 2,200.00
6350 t 4,400.00
6450 t 2,200.00
6455 . 2,200.00
6478 . 2,200.00
6550 t 2,200.00
6650 t 2,200.00
6697 . 2,200.00
6750 t 2,200.00
6774 . 4,400.00
6834 . 2,200.00
6850 t 2,200.00
6950 t 2,200.00
7050 t 2,200.00
7150 t 2,200.00
7250 t 2,200.00
7350 t 4,400.00
7450 t 2,200.00
7522 . 2,200.00
7535 . 2,200.00
7550 t 2,200.00
7631 . 2,200.00
7650 t 2,200.00

7748
$17,600.00

7750 t 2,200.00
7850 t 2,200.00
7950 t 2,200.00
8050 t 2,200.00
8150 . 2,200.00
8150 t 2,200.00
8250 t 2,200.00
8256 . 2,200.00
8350 t 4,400.00
8450 t 2,200.00
8550 t 2,200.00
8552 . 2,200.00
8650 t 2,200.00
8652 . 2,200.00
8750 t 2,200.00
8773 . 2,200.00
8850 t 2,200.00
8926 . 2,200.00
8950 t 2,200.00
9006 . 2,200.00
9050 t 2,200.00
9150 t 2,200.00
9250 t 2,200.00
9263 . 2,200.00
9337 . 2,200.00
9350 t 4,400.00
9450 t 2,200.00
9550 t 2,200.00

CONTINUA LIBRA

9627 . 2,200.00
9650 t 2,200.00
9750 t 2,200.00
9850 t 2,200.00
9885 . 2,200.00
9927 . 2,200.00
9950 t 2,200.00

ESCORPION

0050 t 2,200.00
0150 t 2,200.00
0162 . 2,200.00
0205 . 4,400.00
0250 t 2,200.00
0271 . 2,200.00
0278 . 2,200.00
0336 . 2,200.00

0349
$22,000.00

0350
$44,000.00
Por terminación a las 4 últimas cifras del Primer Premio.

0351
$22,000.00

0374 . 2,200.00
0450 t 2,200.00
0550 t 2,200.00
0650 t 2,200.00
0742 . 2,200.00
0750 t 2,200.00
0817 . 2,200.00
0826 . 4,400.00
0850 t 2,200.00
0950 t 2,200.00
1050 t 2,200.00
1150 t 2,200.00
1250 t 2,200.00
1350 t 4,400.00
1450 t 2,200.00
1550 t 2,200.00
1650 t 2,200.00
1675 . 2,200.00
1750 t 2,200.00
1836 . 2,200.00
1850 t 2,200.00
1876 . 2,200.00
1950 t 2,200.00
2050 t 2,200.00
2150 t 2,200.00
2250 t 2,200.00
2280 . 2,200.00
2350 t 4,400.00
2450 t 2,200.00
2550 t 2,200.00
2650 t 2,200.00
2669 . 2,200.00
2715 . 2,200.00
2750 t 2,200.00
2850 t 2,200.00
2950 t 2,200.00
3050 t 2,200.00
3053 . 2,200.00
3138 . 2,200.00
3150 t 2,200.00
3250 t 2,200.00
3288 . 2,200.00
3350 t 4,400.00
3402 . 2,200.00
3450 t 2,200.00
3550 t 2,200.00
3650 t 2,200.00
3664 . 2,200.00
3750 t 2,200.00
3761 . 2,200.00
3850 t 2,200.00
3950 t 2,200.00
4050 t 2,200.00
4150 t 2,200.00
4199 . 2,200.00
4250 t 2,200.00
4350 t 4,400.00
4450 t 2,200.00
4550 t 2,200.00
4622 . 2,200.00
4650 t 2,200.00
4697 . 2,200.00
4750 t 2,200.00
4850 t 2,200.00
4950 t 2,200.00
5015 . 2,200.00
5050 t 2,200.00
5150 t 2,200.00
5175 . 2,200.00
5250 t 2,200.00
5350 t 4,400.00
5450 t 2,200.00
5495 . 2,200.00
5550 t 2,200.00
5650 t 2,200.00
5750 t 2,200.00
5850 t 2,200.00
5950 t 2,200.00
6050 t 2,200.00
6150 t 2,200.00
6152 . 2,200.00
6189 . 2,200.00
6250 t 2,200.00
6350 t 4,400.00
6450 t 2,200.00
6550 t 2,200.00
6650 t 2,200.00
6750 t 2,200.00
6789 . 2,200.00
6850 t 2,200.00
6950 t 2,200.00
7050 t 2,200.00
7103 . 2,200.00
7150 t 2,200.00
7179 . 2,200.00
7250 t 2,200.00

CONTINUA ESCORPION

7253 . 2,200.00
7350 t 4,400.00
7450 t 2,200.00

7532
$8,800.00

7550 t 2,200.00
7559 . 2,200.00
7612 . 2,200.00
7650 t 2,200.00
7750 t 2,200.00
7752 . 4,400.00
7787 . 2,200.00
7850 t 2,200.00
7891 . 2,200.00
7950 t 2,200.00
7958 . 2,200.00
8050 t 2,200.00
8140 . 2,200.00
8150 t 2,200.00
8250 t 2,200.00
8350 t 4,400.00
8450 t 2,200.00
8550 t 2,200.00
8559 . 2,200.00
8563 . 2,200.00
8650 t 2,200.00
8750 t 2,200.00
8850 t 2,200.00
8950 t 2,200.00
8992 . 2,200.00
9050 t 2,200.00
9125 . 2,200.00
9150 t 2,200.00
9250 t 2,200.00
9333 . 2,200.00
9350 t 4,400.00

9399
$13,200.00

9404 . 4,400.00
9450 t 2,200.00
9498 . 2,200.00
9550 t 2,200.00
9624 . 2,200.00
9650 t 2,200.00
9750 t 2,200.00
9850 t 2,200.00
9950 t 2,200.00

SAGITARIO

0050 t 2,200.00
0132 . 2,200.00
0150 t 2,200.00
0250 t 2,200.00

0349
$22,000.00

0350
$44,000.00
Por terminación a las 4 últimas cifras del Primer Premio.

0351
$22,000.00

0450 t 2,200.00
0487 . 2,200.00
0550 t 2,200.00
0578 . 4,400.00
0650 t 2,200.00
0750 t 2,200.00
0766 . 2,200.00
0850 t 2,200.00
0950 t 2,200.00
1016 . 2,200.00
1050 t 2,200.00
1150 t 2,200.00
1185 . 2,200.00
1250 t 2,200.00
1338 . 2,200.00
1350 t 4,400.00
1367 . 2,200.00
1450 t 2,200.00
1550 t 2,200.00
1650 t 2,200.00
1703 . 2,200.00
1750 t 2,200.00
1850 t 2,200.00
1914 . 2,200.00
1950 t 2,200.00
2050 t 2,200.00
2150 t 2,200.00
2250 t 2,200.00
2350 t 4,400.00
2415 . 2,200.00
2450 t 2,200.00
2550 t 2,200.00

2591
$26,400.00

2650 t 2,200.00
2713 . 2,200.00
2750 t 2,200.00
2850 t 2,200.00
2950 t 2,200.00
3000 . 2,200.00
3050 t 2,200.00
3067 . 2,200.00
3149 . 2,200.00
3150 t 2,200.00
3250 t 2,200.00
3292 . 2,200.00
3296 . 2,200.00
3350 t 4,400.00
3450 t 2,200.00
3550 t 2,200.00
3650 t 2,200.00
3724 . 2,200.00
3750 t 2,200.00

CONTINUA SAGITARIO

3850 t 2,200.00
3950 t 2,200.00
4050 t 2,200.00
4150 t 2,200.00
4250 t 2,200.00
4274 . 2,200.00
4350 t 4,400.00
4450 t 2,200.00
4550 t 2,200.00
4650 t 2,200.00
4730 . 2,200.00
4731 . 2,200.00
4750 t 2,200.00
4751 . 2,200.00
4766 . 2,200.00
4844 . 4,400.00
4850 t 2,200.00
4950 t 2,200.00
5050 t 2,200.00
5139 . 2,200.00
5150 t 2,200.00
5237 . 2,200.00
5250 t 2,200.00
5350 t 4,400.00
5450 t 2,200.00
5483 . 2,200.00
5550 t 2,200.00
5650 t 2,200.00
5750 t 2,200.00
5850 t 2,200.00
5858 . 2,200.00
5869 . 4,400.00
5907 . 4,400.00
5950 t 2,200.00
6050 t 2,200.00
6150 t 2,200.00
6193 . 2,200.00
6250 t 2,200.00
6350 t 4,400.00
6450 t 2,200.00
6550 t 2,200.00
6650 t 2,200.00
6750 t 2,200.00
6850 t 2,200.00
6950 t 2,200.00
7022 . 2,200.00
7050 t 2,200.00
7150 t 2,200.00
7185 . 2,200.00
7250 t 2,200.00
7350 t 4,400.00
7450 t 2,200.00
7550 t 2,200.00
7558 . 2,200.00
7574 . 4,400.00
7650 t 2,200.00
7692 . 2,200.00
7697 . 2,200.00
7750 t 2,200.00
7758 . 2,200.00
7803 . 2,200.00
7850 t 2,200.00
7921 . 2,200.00
7950 t 2,200.00
8050 t 2,200.00
8150 t 2,200.00
8250 t 2,200.00
8278 . 2,200.00
8350 t 4,400.00
8414 . 2,200.00
8450 t 2,200.00
8550 t 2,200.00
8650 t 2,200.00
8728 . 2,200.00
8750 t 2,200.00
8814 . 2,200.00
8850 . 2,200.00
8850 t 2,200.00
8950 t 2,200.00
9050 t 2,200.00

9118
$17,600.00

9150 t 2,200.00
9250 t 2,200.00
9350 t 4,400.00
9450 t 2,200.00
9454 . 4,400.00
9550 t 2,200.00
9566 . 2,200.00
9650 t 2,200.00
9750 t 2,200.00
9850 t 2,200.00
9950 t 2,200.00
9999 . 2,200.00

CAPRICORNIO

0050 t 2,200.00
0103 . 2,200.00
0150 t 2,200.00
0250 t 2,200.00

0349
$22,000.00

0350
$44,000.00
Por terminación a las 4 últimas cifras del Primer Premio.

0351
$22,000.00

0376 . 2,200.00
0434 . 2,200.00
0450 t 2,200.00
0550 t 2,200.00

CONTINUA CAPRICORNIO

0568 . 2,200.00

0624
1
MILLON CIEN MIL PESOS
Fue remitido para su venta en su Serie Unica, a la Agencia Expendedora en Nogales, Son.

0650 t 2,200.00
0750 t 2,200.00
0850 t 2,200.00
0933 . 2,200.00
0950 t 2,200.00
1050 t 2,200.00
1059 . 2,200.00
1150 t 2,200.00
1250 t 2,200.00
1350 t 4,400.00
1450 t 2,200.00
1550 t 2,200.00
1650 t 2,200.00
1750 t 2,200.00
1785 . 4,400.00
1850 t 2,200.00
1852 . 2,200.00
1896 . 2,200.00
1950 t 2,200.00
2003 . 2,200.00
2004 . 2,200.00
2050 t 2,200.00
2082 . 2,200.00
2150 t 2,200.00
2250 t 2,200.00
2350 t 4,400.00
2450 t 2,200.00
2550 t 2,200.00
2650 t 2,200.00
2750 t 2,200.00
2826 . 2,200.00
2850 t 2,200.00
2950 t 2,200.00
3050 t 2,200.00
3150 t 2,200.00
3151 . 4,400.00
3220 . 2,200.00
3250 t 2,200.00
3350 t 4,400.00
3396 . 2,200.00
3450 t 2,200.00
3453 . 4,400.00
3531 . 2,200.00
3550 t 2,200.00
3640 . 2,200.00
3650 t 2,200.00
3750 t 2,200.00
3850 t 2,200.00
3935 . 2,200.00
3950 t 2,200.00
4050 t 2,200.00
4061 . 4,400.00
4102 . 2,200.00
4150 t 2,200.00
4237 . 2,200.00
4250 t 2,200.00
4350 t 4,400.00
4450 t 2,200.00
4550 t 2,200.00
4581 . 2,200.00
4650 t 2,200.00
4750 t 2,200.00
4850 t 2,200.00
4950 t 2,200.00
5050 t 2,200.00
5150 t 2,200.00
5250 t 2,200.00
5350 t 4,400.00
5368 . 2,200.00
5376 . 2,200.00
5415 . 2,200.00
5450 t 2,200.00
5550 t 2,200.00
5563 . 2,200.00
5574 . 2,200.00
5650 t 2,200.00
5750 t 2,200.00
5850 t 2,200.00
5913 . 2,200.00
5949 . 2,200.00
5950 t 2,200.00
6050 t 2,200.00
6150 t 2,200.00
6250 t 2,200.00
6350 t 4,400.00
6450 t 2,200.00
6501 . 2,200.00
6550 t 2,200.00
6650 t 2,200.00
6750 t 2,200.00
6820 . 4,400.00
6850 t 2,200.00
6950 t 2,200.00
7050 t 2,200.00
7054 . 2,200.00
7150 t 2,200.00

7173
$44,000.00

7250 t 2,200.00
7350 t 4,400.00
7450 t 2,200.00
7550 t 2,200.00
7595 . 4,400.00
7642 . 2,200.00
7650 t 2,200.00
7750 t 2,200.00
7850 t 2,200.00

7915
$26,400.00

CONTINUA CAPRICORNIO

7950 t 2,200.00
8024 . 2,200.00
8043 . 2,200.00
8050 t 2,200.00
8150 t 2,200.00
8250 t 2,200.00
8350 t 4,400.00
8405 . 2,200.00
8450 t 2,200.00

8459
$44,000.00

8519 . 2,200.00
8550 t 2,200.00
8565 . 2,200.00
8650 t 2,200.00
8750 t 2,200.00
8850 t 2,200.00
8950 t 2,200.00
9050 t 2,200.00
9150 t 2,200.00
9250 t 2,200.00
9304 . 2,200.00
9350 t 4,400.00
9450 t 2,200.00
9550 t 2,200.00
9650 t 2,200.00
9750 t 2,200.00
9771 . 2,200.00
9850 t 2,200.00
9914 . 2,200.00
9934 . 2,200.00
9950 t 2,200.00
9986 . 4,400.00

ACUARIO

0000 . 2,200.00
0032 . 2,200.00
0050 t 2,200.00
0150 t 2,200.00
0250 t 2,200.00

0349
$22,000.00

0350
$44,000.00
Por terminación a las 4 últimas cifras del Primer Premio.

0351
$22,000.00

0379 . 2,200.00
0395 . 2,200.00
0450 t 2,200.00
0544 . 2,200.00
0550 t 2,200.00
0650 t 2,200.00
0750 t 2,200.00
0850 t 2,200.00
0937 . 2,200.00
0950 t 2,200.00
1050 t 2,200.00
1150 t 2,200.00
1197 . 2,200.00
1250 t 2,200.00
1350 t 4,400.00
1390 . 2,200.00
1450 t 2,200.00
1550 t 2,200.00
1650 t 2,200.00
1750 t 2,200.00
1850 t 2,200.00
1950 t 2,200.00
1951 . 2,200.00
2050 t 2,200.00
2070 . 2,200.00
2150 t 2,200.00
2250 t 2,200.00
2350 t 4,400.00
2450 t 2,200.00
2550 t 2,200.00
2650 t 2,200.00
2750 t 2,200.00
2850 t 2,200.00
2945 . 2,200.00
2950 t 2,200.00
3050 t 2,200.00
3150 t 2,200.00
3195 . 2,200.00
3250 t 2,200.00
3350 t 4,400.00
3450 t 2,200.00
3465 . 2,200.00
3475 . 2,200.00
3550 t 2,200.00
3650 t 2,200.00
3711 . 4,400.00
3750 t 2,200.00
3850 t 2,200.00
3950 t 2,200.00
4031 . 2,200.00
4050 t 2,200.00
4098 . 2,200.00
4150 t 2,200.00
4250 t 2,200.00
4284 . 2,200.00
4350 t 4,400.00
4450 t 2,200.00
4479 . 2,200.00
4550 t 2,200.00
4603 . 2,200.00
4650 t 2,200.00

4657
$61,600.00

4750 t 2,200.00
4812 . 2,200.00
4850 t 2,200.00

CONTINUA ACUARIO

4950 t 2,200.00
5050 t 2,200.00
5150 t 2,200.00
5188 . 2,200.00
5193 . 2,200.00
5210 . 2,200.00
5250 t 2,200.00
5306 . 2,200.00
5312 . 2,200.00
5350 t 4,400.00
5450 t 2,200.00
5550 t 2,200.00
5612 . 2,200.00
5616 . 2,200.00
5650 t 2,200.00
5750 t 2,200.00
5850 t 2,200.00
5950 t 2,200.00
6050 t 2,200.00
6150 t 2,200.00
6250 t 2,200.00
6316 . 2,200.00
6350 t 4,400.00
6450 t 2,200.00
6493 . 2,200.00
6498 . 2,200.00
6507 . 2,200.00
6538 . 2,200.00
6550 t 2,200.00

6574
$8,800.00

6650 t 2,200.00
6698 . 2,200.00
6733 . 2,200.00
6750 t 2,200.00
6850 t 2,200.00
6950 t 2,200.00
7050 t 2,200.00
7083 . 2,200.00
7150 t 2,200.00
7250 t 2,200.00
7350 t 4,400.00
7450 t 2,200.00
7550 t 2,200.00
7650 t 2,200.00
7741 . 2,200.00
7750 t 2,200.00
7850 t 2,200.00
7946 . 2,200.00
7950 t 2,200.00
8050 t 2,200.00
8119 . 2,200.00
8150 t 2,200.00
8250 t 2,200.00
8350 t 4,400.00
8406 . 2,200.00
8450 t 2,200.00
8550 t 2,200.00
8650 t 2,200.00
8750 t 2,200.00
8850 t 2,200.00
8874 . 2,200.00
8950 t 2,200.00
9050 t 2,200.00
9150 t 2,200.00

9197
$35,200.00

9250 t 2,200.00

9295
$26,400.00

9303 . 2,200.00
9350 t 4,400.00
9450 t 2,200.00
9497 . 2,200.00
9550 t 2,200.00
9556 . 2,200.00
9650 t 2,200.00
9750 t 2,200.00
9795 . 2,200.00
9850 t 2,200.00
9939 . 2,200.00
9950 t 2,200.00

PISCIS

0035 . 2,200.00
0050 t 2,200.00
0075 . 2,200.00
0077 . 2,200.00
0092 . 2,200.00
0102 . 2,200.00
0150 t 2,200.00
0250 t 2,200.00

0280
$13,200.00

0349
$22,000.00

0350
$44,000.00
Por terminación a las 4 últimas cifras del Primer Premio.

0351
$22,000.00

0409 . 2,200.00
0450 t 2,200.00
0550 t 2,200.00
0561 . 2,200.00
0593 . 2,200.00
0650 t 2,200.00
0687 . 2,200.00
0750 t 2,200.00
0850 t 2,200.00

CONTINUA PISCIS

0950 t 2,200.00
1050 t 2,200.00
1150 t 2,200.00
1230 . 2,200.00
1250 t 2,200.00
1326 . 2,200.00
1350 t 4,400.00
1386 . 2,200.00
1450 t 2,200.00
1550 t 2,200.00
1633 . 2,200.00
1650 t 2,200.00
1750 t 2,200.00
1786 . 2,200.00
1850 t 2,200.00
1950 t 2,200.00
2050 t 2,200.00
2127 . 2,200.00
2150 t 2,200.00
2250 t 2,200.00
2333 . 2,200.00
2350 t 4,400.00
2450 t 2,200.00
2550 t 2,200.00
2650 t 2,200.00
2750 t 2,200.00
2850 t 2,200.00
2950 t 2,200.00
3050 t 2,200.00
3130 . 4,400.00
3150 t 2,200.00
3250 t 2,200.00
3350 t 4,400.00
3450 t 2,200.00
3521 . 2,200.00
3550 t 2,200.00
3650 t 2,200.00
3750 t 2,200.00
3795 . 2,200.00
3850 t 2,200.00
3879 . 2,200.00
3950 t 2,200.00
4050 t 2,200.00
4150 t 2,200.00
4222 . 2,200.00
4250 t 2,200.00
4315 . 4,400.00
4350 t 4,400.00
4361 . 2,200.00
4450 . 2,200.00
4450 t 2,200.00
4467 . 2,200.00
4550 t 2,200.00
4578 . 2,200.00
4650 t 2,200.00
4750 t 2,200.00
4834 . 2,200.00
4850 t 2,200.00
4899 . 2,200.00
4950 t 2,200.00
5050 t 2,200.00
5088 . 2,200.00
5150 t 2,200.00
5250 t 2,200.00
5350 t 4,400.00
5450 t 2,200.00
5550 t 2,200.00
5633 . 4,400.00
5650 t 2,200.00
5750 t 2,200.00
5850 t 2,200.00

5912
$35,200.00

5950 t 2,200.00
6050 t 2,200.00
6150 t 2,200.00
6250 t 2,200.00
6350 t 4,400.00
6352 . 2,200.00
6389 . 2,200.00
6450 t 2,200.00
6550 t 2,200.00
6650 t 2,200.00
6731 . 4,400.00
6750 t 2,200.00
6850 t 2,200.00
6940 . 2,200.00
6942 . 2,200.00
6948 . 2,200.00
6950 t 2,200.00
7050 t 2,200.00
7150 t 2,200.00
7250 t 2,200.00
7278 . 2,200.00
7315 . 2,200.00
7350 t 4,400.00
7450 t 2,200.00
7550 t 2,200.00
7650 t 2,200.00
7750 t 2,200.00
7850 t 2,200.00
7937 . 2,200.00
7950 t 2,200.00
8050 t 2,200.00
8150 t 2,200.00
8250 t 2,200.00
8350 t 4,400.00
8351 . 2,200.00
8427 . 2,200.00
8450 t 2,200.00
8550 t 2,200.00
8650 t 2,200.00
8713 . 2,200.00
8750 t 2,200.00
8850 t 2,200.00
8950 t 2,200.00
9050 t 2,200.00
9150 t 2,200.00
9237 . 2,200.00
9239 . 2,200.00
9250 t 2,200.00
9320 . 2,200.00
9350 t 4,400.00
9450 t 2,200.00
9483 . 4,400.00
9550 t 2,200.00
9650 t 2,200.00
9750 t 2,200.00
9779 . 2,200.00
9844 . 2,200.00
9850 t 2,200.00
9950 t 2,200.00

ZODIACO 1655

LA LETRA "T" INDICA TERMINACIONES. / **LOS BILLETES DE ESTE SORTEO PRESCRIBEN A LOS 60 DIAS NATURALES.**

PARA CONSULTA DE PREMIOS POR VIA TELEFONICA EN LA CIUDAD DE MEXICO Y DE PROVINCIA, MARQUE EL TELEFONO: 55477-00100 OPCION 1 U OPCION 3 DEL MENU O INGRESE A NUESTRA PAGINA: www.loterianacional.gob.mx

PARA LOCALIZAR EL NUMERO DE SU SUERTE O INFORMACION GENERAL DE LA LOTERIA NACIONAL, MARQUE EL TELEFONO: 55514-07000 O ACUDIR A: PLAZA DE LA REFORMA No. 1, C. P. 06037 CIUDAD DE MEXICO.

AL EFECTUARSE EL PAGO DE LOS BILLETES PREMIADOS SE RETENDRAN LOS IMPUESTOS DE ACUERDO A LAS LEYES VIGENTES DE LA MATERIA. / LOS REINTEGROS NO CAUSAN IMPUESTO.

10,800 REINTEGROS A LOS BILLETES TERMINADOS EN 0 NO IMPORTANDO A QUE SIGNO DEL ZODIACO CORRESPONDAN, CON MONTO DE $400.00 PARA 20 VIGESIMOS, EXCLUYENDO LAS TERMINACIONES EN 0350, 350 Y 50 DADO QUE YA TIENEN PREMIO QUE ESTA ANOTADO EN EL CUERPO DE LA LISTA.

9,999 REINTEGROS A LOS BILLETES DEL SIGNO TAURO CON MONTO DE $400.00 PARA 20 VIGESIMOS, EXCLUYENDO EL PREMIO PRINCIPAL.

¡Premio Mayor!
SORTEO ZODIACO 1655
Felicidades
Campeche, Camp.
www.loterianacional.gob.mx

Participa en nuestro siguiente sorteo
SORTEO ESPECIAL 286
¡AYUDA Y GANA!
Si juegas, gana México.

LOTERÍA NACIONAL
PARTICIPA EN LOS SIGUIENTES SORTEOS PARA LA ASISTENCIA PÚBLICA
MARTES SORTEO MAYOR 21 PREMIO MAYOR MILLONES de pesos en 3 series
VIERNES SORTEO SUPERIOR 17 PREMIO MAYOR MILLONES de pesos en 2 series
DOMINGO SORTEO ZODIACO 7 PREMIO MAYOR MILLONES de pesos en 1 serie

DIRECTOR GENERAL: MTRO. MARCO ANTONIO MENA RODRIGUEZ. / REPRESENTANTE DE LA SECRETARIA DE GOBERNACION: LIC. MONICA LILIAN FIGUEROA NAVARRO.

SORTEO ZODIACO 1655 CELEBRADO A LAS 20:00 HRS. EL DOMINGO 28 DE ABRIL DE 2024, EN LA CIUDAD DE MEXICO.

Sorteos celebrados el domingo 28 de abril de 2024

Sorteos Melate Revancha Revanchita No.3893

Melate Revancha Revanchita

Bolsa garantizada próximo sorteo

656 MILLONES

Melate: 4 12 32 42 46 53 16 (NATURAL NATURAL NATURAL NATURAL NATURAL NATURAL ADICIONAL)

LUGAR	ACIERTOS	GANADORES	PREMIO INDIVIDUAL
1°	6 Número naturales	--------	---------
2°	5 Número naturales y el adicional	1	$246,081.26
3°	5 Número naturales	2	$232,410.08
4°	4 Número naturales y el adicional	19	$4,317.21
5°	4 Número naturales	467	$1,112.43
6°	3 Número naturales y el adicional	788	$161.29
7°	3 Número naturales	10,540	$43.01
8°	2 Número naturales y el adicional	9,611	$32.26
9°	2 Número naturales	96,036	$26.88
TOTALES		117,464	$4'784,353.68

BOLSA GARANTIZADA PRÓXIMO SORTEO 213 MILLONES

$15 PESOS

Revancha: 10 38 42 43 44 50 (NATURAL NATURAL NATURAL NATURAL NATURAL NATURAL)

LUGAR	ACIERTOS	GANADORES	PREMIO INDIVIDUAL
1°	6 Número naturales	--------	-------
2°	5 Número naturales	7	$89,228.93
3°	4 Número naturales	304	$1,907.85
4°	3 Número naturales	8,268	$26.88
5°	2 Número naturales	85,562	$10.75
TOTALES		94,141	$2'346,624.25

BOLSA GARANTIZADA PRÓXIMO SORTEO 106.3 MILLONES

$10 PESOS

Revanchita: 15 21 29 35 49 51 (NATURAL NATURAL NATURAL NATURAL NATURAL NATURAL)

LUGAR	ACIERTOS	GANADORES	PREMIO INDIVIDUAL
1°	6 Número naturales	------	------

BOLSA GARANTIZADA PRÓXIMO SORTEO 336.7 MILLONES

$5 PESOS

Chispazo De las tres

SORTEO NO. 10513 — $10 PESOS

5 17 22 24 26

LUGAR	ACIERTOS	GANADORES	PREMIO INDIVIDUAL
1°	5 Número naturales	--------	---------
2°	4 Número naturales	157	$2,072.87
3°	3 Número naturales	3,166	$54.88
4°	2 Número naturales	21,506	$10.00
TOTALES		24,829	$714,250.67

Chispazo Clásico

SORTEO NO. 10514

9 15 21 22 25

LUGAR	ACIERTOS	GANADORES	PREMIO INDIVIDUAL
1°	5 Número naturales	1	$262,334.66
2°	4 Número naturales	232	$1,066.37
3°	3 Número naturales	5,415	$50.26
4°	2 Número naturales	39,020	$10.00
TOTALES		44,668	$1'172,090.40

Tris Multiplicador

El nuevo adicional de tu sorteo favorito

Mediodía — SORTEO NO. 32288: 0 5 6 2 6
GANADORES 8,983 — TOTAL A REPARTIR $1'759,890.75
MULTIPLICADOR SÍ — GANADORES 2,513 — TOTAL A REPARTIR $5'101,598.96

De las tres — SORTEO NO. 32289: 2 3 0 0 7
GANADORES 8,823 — TOTAL A REPARTIR $610,319.64
MULTIPLICADOR NO

Extra — SORTEO NO. 32290: 8 1 7 8 6
GANADORES 5,694 — TOTAL A REPARTIR $370,548.02
MULTIPLICADOR NO

De las siete — SORTEO NO. 32291: 8 8 4 4 6
GANADORES 7,003 — TOTAL A REPARTIR $433,127.65
MULTIPLICADOR NO

Clásico — SORTEO NO. 32292: 3 5 9 7 8
GANADORES 18,897 — TOTAL A REPARTIR $1'373,391.74
MULTIPLICADOR NO

Sigue la transmisión en vivo de los sorteos a través de nuestro sitio **www.loterianacional.gob.mx** y en nuestras **redes sociales oficiales**: loterianacional.electronicos, @LN_electronicos y Lotería Nacional Sorteos Electrónicos. Para mayor información, consulte el reverso de su boleto o volante. Si hubiera alguna diferencia entre los resultados publicados y los oficiales estos últimos prevalecerán. Si desea tener una agencia de Lotería Nacional comuníquese al 5554820000 ext. 5400, 5402 y 5491 o contáctenos por correo electrónico en agencias@loterianacional.gob.mx. Solicitudes de información y atención al público a las extensiones de 5434 a la 5443.

Progol

Próximo concurso No. 2227

A LA VENTA DEL LUNES 29 DE ABRIL AL VIERNES 3 DE MAYO DE 2024 HASTA LAS 21:00 HORAS.
JUEGOS DEL SÁBADO 4 AL LUNES 6 DE MAYO DE 2024.

	LOCAL	EMPATE	VISITA	
1	38 PACHUCA F	☐	TIGRES F 40	1
2	71 GIRONA	☐	BARCELONA 70	2
3	39 OSASUNA	☐	BETIS 49	3
4	31 CELTA	☐	VILLARREAL 45	4
5	44 BRIGHTON	☐	ASTON VILLA 67	5
6	64 STUTTGART	☐	B. MUNICH 69	6
7	59 ROMA	☐	JUVENTUS 65	7
8	29 HAVRE	☐	ESTRASBURGO 36	8
9	13 DC UNITED	☐	FILADELFIA 13	9
10	8 BRAGANTINO	☐	FLAMENGO 7	10
11	7 CRUZEIRO	☐	INTER P.A. 7	11
12	26 ORENBURG	☐	KRYLYA 39	12
13	6 LA CALERA	☐	NUBLENSE 14	13
14	13 COBRELOA	☐	EVERTON 14	14

PRECIO POR QUINIELA SENCILLA $15

Progol Revancha

	LOCAL	EMPATE	VISITA	
1	25 PUMAS F	☐	QUERETARO F 22	1
2	23 JUAREZ F	☐	AGUILAS F 34	2
3	48 CHELSEA	☐	WEST HAM 49	3
4	75 LIVERPOOL	☐	TOTTENHAM 60	4
5	40 C. PALACE	☐	MAN. UNITED 54	5
6	45 FRANKFURT	☐	LEVERKUSEN 81	6
7	58 AZ ALKMAAR	☐	TWENTE 63	7

PRECIO POR QUINIELA SENCILLA $5

PUNTOS ACUMULADOS AL 28 DE ABRIL DE 2024

HACIENDA — SECRETARÍA DE HACIENDA Y CRÉDITO PÚBLICO | LOTERÍA NACIONAL

loterianacional.gob.mx

sudoku #2330

			6			2		
3	2				4			5
	9			5	2	8		
		1			8	4		
2					5		6	
			2		7			9
	6		4					
	4			3		9	8	
5	3	9	8			6	2	

sudoku #2331

	9	3						2
					2	7		
	7	5			9			6
5	2			8		3	6	
8			4				2	
			6	2	5		4	8
4	6	7			3			5
					6			
			2			6	7	

HORÓSCOPOS

ARIES — Hoy se inicia para ti una semana de notables acontecimientos e importantes cambios súbitos e inesperados. En principio te parecerá un periodo difícil, pero al final todas estas cosas van a ser para bien tuyo, incluso aunque en un principio tengas la sensación de lo contrario. Es una semana trepidante y muy activa.

TAURO — A ti no te suelen gustar nada los cambios y, precisamente, esta semana que hoy se inicia va a estar llena de sorpresas y giros repentinos de los acontecimientos, especialmente en el trabajo y los asuntos financieros o sociales. Sé creativo y no trates de planificar todo al detalle, suelta amarras y deja que el destino te lleve.

GÉMINIS — Este será uno de los signos más afortunados y beneficiados en esta semana que hoy comienza, que va a estar llena de cambios y giros radicales que afectarán a ámbitos muy importantes de tu vida. La palabra clave será "adaptación" y no hay nadie mejor que Géminis para adaptarse con éxito a esta clase de acontecimientos.

CÁNCER — Hoy comienza una semana muy importante, pero también muy positiva, para ti, que te traerá suerte en asuntos del corazón, ya sea el amor, grandes amigos, relaciones familiares o alguna vocación particular. El destino apartará de tu vida a personas o situaciones que no te convienen o en este momento solo son una carga.

LEO — Se inicia una semana que estará, al menos en sus comienzos, llena de esfuerzos y sacrificios para ti. Sin embargo, tu trabajo no será estéril y hacia la segunda mitad de la semana, o ya entrada la siguiente, recibirás abundantes frutos, sobre todo en el trabajo y asuntos materiales. Llegarán nuevas oportunidades inesperadas.

VIRGO — En esta semana que hoy comienza, tu gran inteligencia e intuición te ayudarán a aprovechar las oportunidades que el destino va a poner en tu camino, todas ellas relacionadas con el trabajo, negocios u otros asuntos materiales. Pero también te traerá inestabilidad en el terreno sentimental o familiar, trata de no ser radical.

LIBRA — Hoy se iniciará una semana que va a estar llena de sorpresas y cambios inesperados, debido al influjo dominante de Urano, pero para ti esa será la mejor noticia, porque de forma repentina el destino te eliminará obstáculos o bloqueos en tu trabajo que no sabías de qué forma poder sacar de tu camino. Suerte inesperada.

ESCORPIO — Hoy da comienzo una semana muy prometedora para ti, que te traerá suerte y notables oportunidades en el trabajo y asuntos materiales, y todo ello, en su mayor parte, gracias a las uniones y asociaciones, o también a la ayuda o protección de alguien a quien estás especialmente unido. Ya no estarás solo antes las dificultades.

SAGITARIO — En esta semana que hoy comienza vas a tener la sensación de navegar en medio de la tempestad, al menos algunos de los días, aunque tu gran intuición te señalará a cada momento cuál es el camino que te conviene tomar. Es una semana muy positiva, aunque algo más agitada que las anteriores y muchos cambios inesperados.

CAPRICORNIO — Si quieres que en esta nueva semana, que hoy se inicia, las cosas te vayan bien, debes tener en cuenta que no siempre van a seguir el orden más razonable, según la lógica, sino que va a ser una semana un poco loca, con muchos cambios y novedades que darán un giro a los acontecimientos, en tu caso favorable en los afectos.

ACUARIO — En esta semana que hoy se inicia te vas a desenvolver como pez en el agua, especialmente en el trabajo y asuntos mundanos, ya que va a estar gobernada por Urano, tu planeta regente, y te traerá cambios y giros inesperados de los acontecimientos, que te van a favorecer. Te esperan viajes inesperados y aunque muy afortunados.

PICIS — Hoy comienza una semana en la que la suerte o los éxitos van a llegar por caminos o personas inesperados, o también cuando te parecía que iba a suceder todo lo contrario. Todo será distinto de como lo habías planeado, pero no obstante te irá bastante bien. Sorpresas en el amor, vas a iniciar un romance inesperado y apasionado

Meridiano Puerto Vallarta - Bahía de Banderas $10

SEGURIDAD PÚBLICA

Lunes 29 de abril de 2024

VECINO DE LAS JUNTAS...

¡SE AHORCÓ!

*El hombre le avisó a su pareja lo que iba a hacer, fue a buscarlo y lo encontró en las mismas condiciones

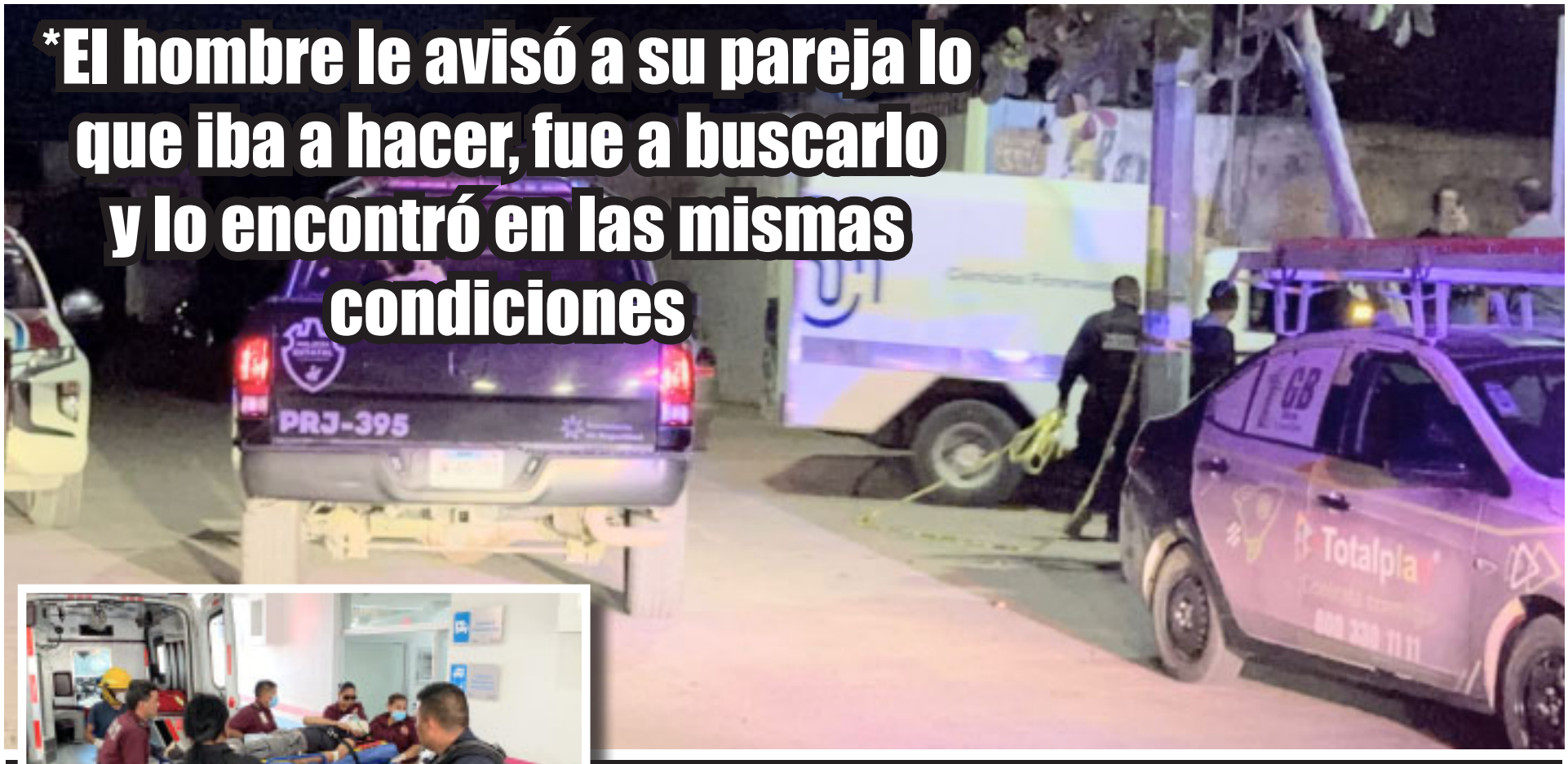

CAEN LOS QUE BALEARON A VECINO DE EL ZANCUDO...

¡INTENTARON EJECUTARLO!