

SEGURIDAD PÚBLICA

Martes 21 de mayo de 2024

HALLAN RUMBO A MISMALOYA...

¡UN CADÁVER EN LA CALLE!



*Aparentemente se trata de una persona con aspecto de que vivía en condición de calle *Fue llevado al SEMEFO para la necropsia de ley en calidad de desconocido



EN LA COLONIA SAN ESTEBAN...

¡SE QUEMÓ UNA CASITA!

***Autoridades municipales y los cuerpos de auxilio actuaron de inmediato *En esa casita vivían dos personas de la tercera edad, los cuales no fueron hallados en el lugar**

**Por Adrián De los Santos
 MERIDIANO/Puerto Vallarta**

Otro aparatoso incendio se registró en la colonia San Esteban, donde por causas hasta el momento desconocidas, se incendió una casa y todo lo que había a su alrededor.

El personal de bomberil comenzó a revisar la zona minuciosamente, debido a que informaban que en esa pequeña casita vivía una pareja de ancianitos, sin embargo, no hallaron nada, únicamente artículos quemados y todo quedó hecho cenizas.

Autoridades municipales informaron, que

recibieron el reporte alrededor de las 9:20 de la noche, cuando les informaban acerca de un incendio sobre la calle Camino a Playa Grande al cruce con Corea del Sur, de la colonia San Esteban.

Al lugar acudieron varias unidades de Seguridad Pública Municipal, así como personal



EXTRACCIÓN	\$800.00		¿Te falta uno o varios dientes y no aceptarías que se te rebajen tus dientes, para colocarte puente fijo?	NUEVA DENTAL MEXICO
EXT. MUELA DEL JUICIO	DESDE \$800.00			
LIMPIEZA	\$800.00		El tratamiento indicado es un implante dental.	EMILIANO ZAPATA #183-A, COL. CENTRO, EL PITILLAL (FRENTE A LA PLAZA)
PORCELANA	\$3,000.00			
RESINA	\$800.00		Blanquamiento Dental de \$2,400.00 a \$1,000	HORARIO: 9:00 am - 5:00 pm
CORONITA 3D	\$2,000.00			
PLACA DENTAL	\$7,800.00			322-293-55-44 322-171-6072



de Protección Civil y Bomberos, mismos que al llegar se dieron cuenta que efectivamente se trataba de una finca de madera, la cual estaba en fase de libre combustión y la cual colapsó en esos momentos.

De los alrededores había muchas mantas de colchoneta, bidones de plástico, madera, llantas y varios artículos que

servieron como combustible para que aquello ardiera rápidamente.

Los bomberos así como paramédicos de Cruz Roja estuvieron en el lugar hasta que el incendio fue controlado por completo, mientras tanto el personal de Seguridad Pública municipal tomaba nota de lo sucedido, informando al agente del Ministerio Público de lo que estaba pasando en la colonia San Esteban.

Hasta el momento no se sabe qué fue lo que pudo haber provocado este incendio que generó la movilización de dos motobombas, una ambulancia, unidades de rescate y varias unidades de seguridad pública municipal.



Sorteos y concurso celebrados el lunes 20 de mayo de 2024

Tris El nuevo adicional de tu sorteo favorito

Mediodía 9 0 8 4 8
 SORTEO NO. 32398 GANADORES 9,388 TOTAL A REPARTIR \$450,354.39

De las tres 2 6 4 8 0
 SORTEO NO. 32399 GANADORES 7,911 TOTAL A REPARTIR \$559,155.45

Extra 4 9 0 1 1
 SORTEO NO. 32400 GANADORES 10,237 TOTAL A REPARTIR \$1,213,761.13

De las siete 0 0 0 6 0
 SORTEO NO. 32401 GANADORES 9,720 TOTAL A REPARTIR \$1,038,333.46

Clásico 2 8 9 2 6
 SORTEO NO. 32402 GANADORES 18,790 TOTAL A REPARTIR \$911,783.80

Progresión Resultados del concurso No. 2229 BOLSAS GARANTIZADAS PRÓXIMO CONCURSO

15 MILLONES

LUGAR	ACIERTOS	QUINIELAS	PREMIO POR QUINIELA SENCILLA
1º	14	5	\$257,388.24
2º	13	5	\$11,149.24
3º	12	101	\$1,268.09
4º	11	888	\$246.82
5º	10	5,214	

TOTALES 6,208 \$4,825,997.84

LOCAL	EMPATE	VISITA
1 <input type="checkbox"/> AGUILAS	<input type="checkbox"/>	GUADALAJARA <input type="checkbox"/> 1
2 <input type="checkbox"/> C. AZUL	<input type="checkbox"/>	MONTERREY <input type="checkbox"/> 2
3 <input type="checkbox"/> BETIS	<input type="checkbox"/>	R. SOCIEDAD <input type="checkbox"/> 3
4 <input type="checkbox"/> CADIZ	<input type="checkbox"/>	LAS PALMAS <input type="checkbox"/> 4
5 <input type="checkbox"/> ALAVES	<input type="checkbox"/>	GETAFE <input type="checkbox"/> 5
6 <input type="checkbox"/> BRIGHTON	<input type="checkbox"/>	MAN. UNITED <input type="checkbox"/> 6
7 <input type="checkbox"/> C. PALACE	<input type="checkbox"/>	ASTON VILLA <input type="checkbox"/> 7
8 <input type="checkbox"/> UN. BERLIN	<input type="checkbox"/>	FRIBURGO <input type="checkbox"/> 8
9 <input type="checkbox"/> REIMS	<input type="checkbox"/>	RENNES <input type="checkbox"/> 9
10 <input type="checkbox"/> NY CITY	<input type="checkbox"/>	NY R. BULL <input type="checkbox"/> 10
11 <input type="checkbox"/> PLATENSE	<input type="checkbox"/>	INDEPENDY <input type="checkbox"/> 11
12 <input type="checkbox"/> INSTITUTO	<input type="checkbox"/>	UNION <input type="checkbox"/> 12
13 <input type="checkbox"/> NUBLENSE	<input type="checkbox"/>	O. HIGGINS <input type="checkbox"/> 13
14 <input type="checkbox"/> ANDERLECHT	<input type="checkbox"/>	BRUJAS <input type="checkbox"/> 14

L-V-V-E-L-V-L-L-L-L-E-E-E-V
 1-2-3-4-5-6-7-8-9-10-11-12-13-14

Hispa De las tres SORTEO NO. 10557 \$10 PESOS

2 3 6 11 16

LUGAR	ACIERTOS	GANADORES	PREMIO INDIVIDUAL
1º	5 Número naturales	-----	-----
2º	4 Número naturales	121	\$2,502.90
3º	3 Número naturales	3,029	\$53.38
4º	2 Número naturales	22,599	\$10.00

TOTALES 25,749 \$690,528.92

Hispa Clásico SORTEO NO. 10558

3 13 16 21 24

LUGAR	ACIERTOS	GANADORES	PREMIO INDIVIDUAL
1º	5 Número naturales	2	\$131,856.11
2º	4 Número naturales	281	\$885.05
3º	3 Número naturales	5,599	\$48.86
4º	2 Número naturales	39,034	\$10.00

TOTALES 44,916 \$1,176,318.41

Progresión Revancha \$5 PESOS

LUGAR	ACIERTOS	QUINIELAS	PREMIO POR QUINIELA SENCILLA
1º	7	512	\$5,868.74

TOTAL A REPARTIR \$3,004,794.88

LOCAL	EMPATE	VISITA
1 <input type="checkbox"/> VALENCIA	<input type="checkbox"/>	GIRONA <input type="checkbox"/> 1
2 <input type="checkbox"/> BURNLEY	<input type="checkbox"/>	NOTTINGHAM <input type="checkbox"/> 2
3 <input type="checkbox"/> FRANKFURT	<input type="checkbox"/>	LEIPZIG <input type="checkbox"/> 3
4 <input type="checkbox"/> LILLE	<input type="checkbox"/>	NIZA <input type="checkbox"/> 4
5 <input type="checkbox"/> CHICAGO	<input type="checkbox"/>	COLUMBUS <input type="checkbox"/> 5
6 <input type="checkbox"/> FORTALEZA	<input type="checkbox"/>	PARANAENSE <input type="checkbox"/> 6
7 <input type="checkbox"/> PANATHINAIK	<input type="checkbox"/>	OLYMPIACOS <input type="checkbox"/> 7

* PARTIDO SORTEADO
 V-V-E-E-V-V-E
 1-2-3-4-5-6-7

Sigue la transmisión en vivo de los sorteos a través de nuestro sitio www.loterianacional.gob.mx y en nuestras redes sociales oficiales: [Facebook](#) electrónico y [Twitter](#) electrónico y [Lotería Nacional](#) Símbolo Electrónico. Para mayor información, consulta al reverso de su boleto o volante. Si hubiera alguna diferencia entre los resultados publicados y los oficiales estos últimos prevalecerán. Si desea tener una agencia de Lotería Nacional comuníquese al 554420000 ext. 5400, 5402 y 5408 o comuníquenos por correo electrónico en agencias@loterianacional.gob.mx. Solicitudes de información y atención al público a las extensiones de 5434 a la 5443.

REFACCIONARIA BAHIA

MEJORAMOS CUALQUIER PRESUPUESTO

SYD Suspensión y Dirección DISTRIBUIDOR AUTORIZADO

LABORATORIO DE INYECTORES

INSTALACION GRATIS

WAGNER NGK SKP

322 114 04 94 - 322 129 97 23

CARRERA A LAS PALMAS #200 COL. LAS JUNTAS, PTO. VTA.

LUNES A VIERNES 8 AM - 7 PM, SABADOS Y DIAS FESTIVOS 8 AM - 3 PM

ENVIÓ GRATIS

VISA

www.refaccionariabahia.com

HACIENDA SECRETARÍA DE HACIENDA Y CRÉDITO PÚBLICO | LOTERÍA NACIONAL

loterianacional.gob.mx

UROLOGO

DR. PEDRO LOPEZ CUETO

Universidad Nacional Autónoma de México UNAM

www.anku.com.mx

Búscanos en Google o Facebook como: LA CLINICA DEL HOMBRE

ECUADOR 1494, COL. LÁZARO CÁRDENAS, PUERTO VALLARTA, JAL.

Teléfono: 322-225-1183



EN LA COLONIA VERSALLES

¡ÁRBOL SE CAYÓ Y APLASTÓ UN AUTO!

*** Los hechos ocurrieron en el cruce de Roma y Yugoslavia * El auto estaba estacionado, cuando el árbol podrido de su raíz, colapsó**

Por **Adrián De los Santos MERIDIANO/Puerto Vallarta**

Elementos de Protección Civil y Bomberos así como oficiales de vialidad, fueron movilizados la tarde de este lunes en la colonia Versalles, luego de que reportaban un árbol que había caído encima de un vehículo, que estaba debidamente estacionado.

Los hechos se registraron en el cruce de las calles de Roma y Yugoslavia de la colonia Versalles, sitio a donde acudieron los elementos de la Policía Vial y personal del cuerpo de Bomberos para ser enterados de que se había caído un árbol.

Al llegar al lugar se dieron cuenta que efectivamente en el lugar se encontraba un vehículo marca Chevrolet, en color plata, con placas del estadio Jalisco, al cual le había caído el árbol encima del cofre.

Los oficiales de vialidad se dieron cuenta además, que la calle se había visto obstruida a la caída de este árbol, situación por la cual solicitaron la presencia del personal de Bomberos, quienes llegaron para deramarlo en tanto que el propietario del vehículo llamaba a su aseguradora por los daños ocasionados.

Oficiales de vialidad por su parte informaron de los hechos al agente del Ministerio Público, quien ordenó el llenado de los registros correspondientes.

La Patrona 93.5 FM
AMANECER RANCHERO
CON **MIGUEL ÁNGEL CUETO**
5:00 A 7:00 AM

La Terraza Colonial 23
CALLE GUATEMALA 4017 COL. 5 DE DICIEMBRE, PUERTO VALLARTA, JAL.
PRESENTA...
"LA GÜERITA DE VALLARTA"
Sandra Luz
ROQUE CAMACHO
Y Sus Éxitos Musicales
EL SHOW COMICO MUSICAL DE **XICO EL CHARRO JAROCHO**
EL TUKANSILLO DE LA SIERRA
¡MAMÁS GRATIS!
¡NO FALTES! TE ESPERAMOS

SUFRIÓ UNA DESCARGA ELÉCTRICA Y...

¡SE MATÓ OBRERO!

* Los hechos sucedieron en la calle Parota, en Mezcales * Autoridades y cuerpos de auxilio llegaron al lugar * El joven de 21 años cayó del tercer piso y murió en la calle



Por Adrián De los Santos
MERIDIANO/Puerto Vallarta

Fatal accidente se registró en el municipio de Bahía de Banderas, donde un joven albañil falleció al caer de un tercer piso, donde se encontraba preparándose para llevar a cabo la cimbra de un colado.

Las autoridades municipales así como personal de la Policía Estatal, acudieron el lugar de los hechos, confirmando que en el sitio había quedado sin vida quien está identificado como Rafael García, de 21 años, quien era originario del Estado de México y vecino de Bahía de Banderas, sin especificarse de qué comunidad.

El hombre había sufrido una descarga eléctrica, cuando se encontraba trabajando cerca de los cables de media tensión, cayendo desde lo alto del tercer piso y quedando tirado en el piso, en donde comenzó a pedir ayuda.

Sin embargo, minutos más tarde se desvaneció y falleció.

Los hechos fueron reportados a los números de emergencia poco después de las 3 de la tarde, cuando les informaban acerca de una persona lesionada sobre la calle Parota en la población de mezcales, sitio a donde acudieron elementos de la Policía Municipal así como personal del cuerpo de bomberos, quienes confirmaron que



se encontraba una persona inconsciente en el lugar.

Al ser atendido por los paramédicos de Protección Civil y Bomberos, se dieron cuenta de que el mismo había fallecido, situación por la cual la calle Parota fue acordonada en la zona donde se registró el percance.

Se dijo que momentos antes el joven había estado trabajando en la cimbra de una construcción, debido a que habían echado el segundo piso y estaban preparando ya el techo, cuando por accidente había tocado los cables de media tensión, los cuales le generaron una descarga eléctrica que lo aventaron hacia la calle.

Al ser revisada la persona, lamentablemente falleció, situación por la cual el personal de la Agencia de Investigación Criminal acudió el lugar de los hechos junto con personal de los Servicios Periciales, para hacerse cargo del cuerpo sin vida. el cual sería trasladado a las instalaciones del SEMEFO.

G. G. AUTOPARTES
GENERAL EN REFACCIONES
FILTROS PARA SERVICIO PESADO
SERVICIO A DOMICILIO

TEL. 322 221 3400 322 143 8486

TORNILLERIA EN GENERAL **HORARIO CORRIDO**
SE REPARAN TODO TIPO DE MANGUERAS HIDRÁULICAS revasa01@hotmail.com

Autopartes ORTIZ **ESPECIALISTAS EN CHEVROLET**

REFACCIONES EN GENERAL

PROMOCIÓN HORQUILLAS
DE VERSA Y MARCH **\$690.00** COMPLETAS

ACDelco **SUSPENSIÓN Y DIRECCIÓN LA MARCA QUE SU VEHÍCULO EXIGE**

CARTEK AUTOPARTES **MONROE**

TALLER MECÁNICO GENERAL English Spoken

- ▶ Llantas
- ▶ Suspensión
- ▶ Alineación
- ▶ Frenos
- ▶ Balanceo
- ▶ Escáner
- ▶ Afinación

Contamos con Laboratorio para Limpieza de Inyectores

MATRIZ AV. POLITÉCNICO NACIONAL #529, COL. AGUA ZARCA
TEL. 322-224-3789 / CEL. 322-145-3824 / NEXTEL 322-145-2814

SUCURSAL CALLE GUANAJUATO #111 COL. 1° DE MAYO TEL. 322 225 5557

HALLAN RUMBO

¡UN CADÁVER

*Aparentemente se trata de una persona con aspecto de que vivía en condición de



**Por Adrián De los Santos
MERIDIANO/Puerto Vallarta**

El cuerpo sin vida de una persona del sexo masculino fue hallado la noche del domingo sobre la carretera a Mismaloya a la altura de la Casa Salinas y del hotel The Reef.

Las autoridades municipales informaron, que los hechos se registraron alrededor de las 20:00 horas, cuando les informaban acerca

de una persona que se encontraba tirada sobre la carretera a Mismaloya, a la altura de la casa en mención

Al lugar acudieron los elementos de Seguridad Pública Municipal del área turística, mismos que al llegar se dieron cuenta que efectivamente entre la Casa Salinas y el hotel en mención, se había registrado el hallazgo de una persona del sexo masculino de aproximadamente 40 años de edad, el cual se encontraba

tirado además present Los Municipi y co Ministe ordenó corresp elemen y a los A

A MISMALOYA...

EN LA CALLE!

de calle *Fue llevado al SEMEFO para la necropsia de ley en calidad de desconocido



en posición boca arriba, as de que notaron que estaba rígida cadaverica. Los elementos de la Policía Municipal solicitaron el mando de conducción al agente del Ministerio Público en turno, quien realizó el llenado de los registros correspondientes y envió al lugar a los agentes de la Policía Investigadora y Servicios Periciales. Con la llegada del personal

investigador, se dieron cuenta de que la persona no presentaba huellas de violencia, por lo tanto el cuerpo sin vida sería trasladado a las instalaciones del SEMEFO, donde mediante la necropsia de ley determinarían las causas de su fallecimiento. De momento fue iniciado el Informe Policial Homologado y esperarían el resultado de la necropsia de ley.

A Vallarta en menos de 3 hrs. por la nueva autopista.

Tiempos		
Bucerías	2:45 hrs.
Nuevo Vallarta	2:55 hrs.
Puerto Vallarta	3:10 hrs.

33 3111 8770
33 1526 6794
www.vallartaplus.com

Descarga la app.

*Tiempos tomados de Terminal Zapopan a Vallarta *Tiempos mostrados están sujetos a condiciones de tráfico y clima.



ATIENDE TRÁNSITO MUNICIPAL...

¡FUERTE ACCIDENTE EN LA "PANCHE" VILLA!

*Dos autos chocaron frente a la colonia La Vena, autoridades municipales tomaron nota de lo sucedido

Por Adrián De los Santos
 MERIDIANO/Puerto Vallarta

dos autos compactos, dejando como resultado sólo daños materiales.

Los oficiales de vialidad municipal tomaron nota de estos hechos, en donde asentaron que el accidente se dio poco después de las 10 de

mañana en el cruce de Francisco Villa y Paseo de Las Américas.

En ese lugar hallaron un vehículo marca Nissan, Versa en color dorado, con placas del estado de Jalisco, el cual presentó daños en el costado izquierdo.

En el lugar estaba su conductor, siendo un joven de 19 años.

Asimismo, un auto marca Nissan, Kicks, en color azul, modelo 2021, con placas de Jalisco, estando presente su conductor, siendo un joven de 24 años.

Los oficiales tomaron nota de que en el lugar no había personas lesionadas, sólo daños materiales, por lo tanto invitarían a los involucrados a tratar de llegar a un acuerdo entre ellos, siendo enterado el agente del Ministerio Público en turno.

Un percance vial se registró sobre la avenida Francisco Villa frente a la colonia La Vena entre



· TECNOLOGÍA · CERTIFICACIÓN · CALIDAD · SERVICIO ·

pipas la vena
 AGUA Y MEDIO AMBIENTE EN MOVIMIENTO

AGUA 100% POTABLE LAS 24 HORAS

Servicio de transporte y abastecimiento de agua
 ¡Cuidemos el medio ambiente!

REABASTECIMIENTO PARA:
 LIMPIEZA DE FOSAS SÉPTICAS, DRENAJES Y TUBERÍAS

TRANSPORTE DE AGUA POTABLE
 Transporte de agua potable para hoteles, restaurantes, campos de golf, etc.

TRANSPORTE 100% SEGURO LIBRE DE DERRAMES

SANITARIOS PARA TODOS SUS EVENTOS

REMOQUES DE LUJO

- Tanques de agua
- Aire acondicionado
- Tocaor
- 4 Baños, 2 para mujeres
- Planta de luz Bomba auxiliar de medio caballo de agua
- 1 dormitorio y 1 baño para hombres

RECOLECCIÓN Y TRATAMIENTO DE GRASAS

Zona hoteles - Restaurantes - Campos de Golf - Constructoras - Riegos Agrícolas - Desarrollos turísticos y Habitacionales

CONTAMOS CON SUCURSAL EN MANZANILLO
 Tels. 290-3042 / 290-3043
 www.pipaslavena.com.mx

REFACCIONARIA GARCIA
 ESPECIALISTAS EN SUSPENSIONES Y FRENOS

SE REPARAN MANGUERAS HIDRÁULICAS

QUE NO TE ENGAÑEN!!!
 Ven y compara precios...

RECTIFICADO DE DISCOS Y TAMBORES

SUSPENSIÓN Y DIRECCIÓN
 LA MARCA QUE SU VEHÍCULO LEJEE

DISTRIBUIDOR AUTORIZADO

WAGNER Brake Products

MOBIL

LUK

SERVICIO A DOMICILIO GRATIS

CONTAMOS CON LAVADO DE INYECTORES

TEL. 322 224 8636 "SI NO LO TENEMOS LO CONSEGUIMOS"

322 177 2738

RefaccionariaGarcia

Calle Avenida No. 273, Pitillal

VISA

DEJÓ SIN LUZ AL BARRIO SANTA MARÍA...

¡CAMIONETA TUMBÓ UN POSTE DE CFE!

***El accidente sucedió frente a Servicios Públicos, tumbando un transformador *Bomberos y las autoridades fueron movilizadas en el lugar**

Por Adrián De los Santos
MERIDIANO/Puerto Vallarta

Un brutal accidente se registró a temprana hora en la colonia Barrio Santa María, donde una camioneta que se quedó sin control, se



estrelló contra un poste de la Comisión Federal de Electricidad, tumbando un transformador y dejando sin luz a gran parte de la colonia.

Las autoridades municipales fueron enteradas de estos hechos poco antes de las 7 de la mañana, cuando les informaban que en el cruce de la avenida Las Palmas frente a las instalaciones del ex Hospital Regional y que actualmente son Servicios Municipales, se había registrado un percance vial y había personas lesionadas.

Al lugar acudieron elementos de la Policía Municipal así como personal de vialidad y

elementos del cuerpo de bomberos, quienes al llegar confirmaron el choque aparatoso entre una camioneta marca Nissan, Frontier, en color negro, con placas de Oaxaca, la cual estaba destrozada del frente y estrellada contra un poste de Comisión Federal de Electricidad, el cual quedó ladeado hacia la calle y a punto de caer.

A un costado, sobre el empedrado, quedó un transformador, situación por la cual los elementos de Protección Civil y Bomberos cerraron el tráfico vehicular por cuestiones de seguridad, pero además solicitaron la presencia del personal de Comisión Federal de Electricidad para que trabajara en este caso.

A consecuencia de ello varias cuadras de la colonia Barrio Santa María se quedaron sin energía eléctrica, así como algunas otras, por lo que los oficiales de vialidad iniciaron el parte de accidente y buscaban al conductor de ese vehículo para que respondiera por lo sucedido, informando de los hechos al agente del Ministerio Público en turno, quien ordenó el llenado de los registros correspondientes como marca el protocolo legal a seguir y que el caso fuera puesto a su disposición para las investigaciones correspondientes.

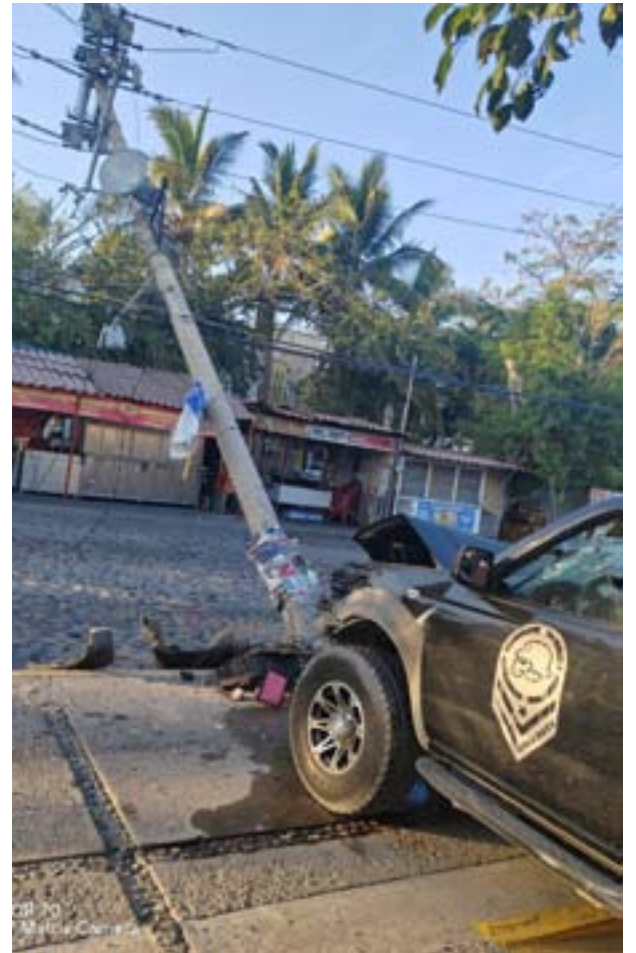

Florera Plaza
Arreglos Florales a Iglesias y Salones
PARA BODAS, XV AÑOS, BAUTIZOS Y RAMOS
ACEPTAMOS TARJETAS
VISA
322-225-3879 / 322-158-1754
JUÁREZ No. 207, COL. CENTRO PITILLAL

ATENCIÓN:
ESTARÁ ATENDIENDO
PERSONALMENTE EN VALLARTA
EL MEJOR NATURISTA DE MÉXICO
"AVILEN" MIGUEL BENITEZ
APROVECHE LA OPORTUNIDAD
CON LA ÚNICA MEDICINA NATURAL
QUE SANA LA PRÓSTATA INFLAMADA
SIN OPERACIÓN. HERNIA.
VESÍCULA. OJOS. DIABETES.
IMPOTENCIA SEXUAL. PAÑO.
ESPINILLAS. ASMA. ESTRÉS.
NERVIOSISMO .COLITIS. GASTRITIS.
INSOMNIO. Y DOLOR DE RODILLAS.
CONSULTAS FAVOR DE RESERVAR
SU CITA AL TEL. 33 1149 3640
ÚNICOS DÍAS
SÁBADO 01 Y DOMINGO 02 DE JUNIO

Dr. Prisciliano Herrera Martínez
Implante Dental \$12,500.00 (SOLO COLOCACIÓN)
Ortodoncia INICIO \$2,000.00 SUP. (PRECIO NORMAL \$2,400 CON MEMBRESIA)
Mensualidad \$500.00 (PRECIO NORMAL \$600 CON MEMBRESIA)
Endodoncia \$1,800.00 (POR CONDUCTO)
Blanqueamiento Dental de \$2,400 a \$1,000
Agenda tu cita a los teléfonos:
322-171-6072 / 322-293-5544
EMILIANO ZAPATA #183-A, COL. CENTRO, EL PITILLAL



PROVOCARON GRAN CAOS VIAL...

¡CHOCARON EN PUENTE AMECA!

***Oficiales de la Guardia Nacional, tomaron nota de este accidente que únicamente dejó daños materiales**

**Por Adrián De los Santos
MERIDIANO/Puerto Vallarta**

Un percance vial se registró la tarde de este lunes, generando caos vial sobre la avenida Francisco Medina Ascencio, luego de que el choque se diera a la altura del puente Ameca, en el sentido Puerto Vallarta Bahía de Banderas.

Oficiales de la Guardia Nacional acudieron a tomar conocimiento de estos hechos, descartando que hubiera personas lesionadas, aunque sí comentaron que había daños materiales, por lo tanto tomaron nota de los hechos e invitarían a las partes involucradas a tratar de llegar a un acuerdo.

Los hechos se registraron poco después de las

12 del día de este lunes, sobre un accidente vial en la avenida Francisco Medina Ascencio con dirección hacia Bahía de Banderas.

En el lugar ya estaba personal de la Guardia Nacional, quien constató que efectivamente se trató de un choque entre una camioneta Dodge, Ram, en color gris oscuro y un vehículo marca Chevrolet, Aveo, en color tinto, estando presentes sus conductores.

Los oficiales de vialidad invitaron a las partes involucradas a tratar de llegar a un acuerdo y movieron los vehículos fuera de los dos carriles, con la intención de evitar el caos.

Por el momento quedaron en espera de que las partes involucradas trataran de llegar a un acuerdo entre ellos.

MECANIKEL PITILLAL
SE QUEDO SU CARRO ????
NO LO EMPUJEN NOSOTROS VAMOS

Servicio Automotriz Especializado
Mecánica en General, Trabajos Garantizados
Excelentes Precios

English Spoken

Tel. 322 224 1595

322 185 0338

Avenida No. 214, El Pitillal

Horario de Lunes a Viernes de 8:30 am a 7:30 pm
Sabados de 8:30 am a 5:00 pm

PARTES DE COLISIÓN

▸ Cofres ▸ Faros ▸ Espejos

▸ Calaveras traseras

▸ Salpicaderas ▸ Cuartos

Libertad #537,
Esq. Hidalgo, El Pitillal **223-34-47**

EN EL CAMINO AL CAMPO DE GOLF...

¡SE ACCIDENTÓ "AMERICANISTA"

***En estado de ebriedad conducía su motocicleta, derrapó y se estrelló contra un muro *Fue llevado al Hospital Regional**

Por Adrián De los Santos
MERIDIANO/Puerto Vallarta

La madrugada del domingo resultó lesionado de consideración un joven americanista, al circular con su motocicleta y el cual derrapó sobre el camino al campo de golf Viste Vallarta.

El joven quien es vecino de la colonia Villa de Guadalupe, resultó con lecciones de consideración tanto en lo del brazo como en la cabeza, situación por la cual fue bordado en una ambulancia y trasladado de urgencia hacia el Hospital Regional, donde quedó internado.

Mientras tanto los oficiales de vialidad informaron de lo sucedido al agente del Ministerio Público, a quien le dieron a conocer que el hombre alcanzó a manifestar llamarse Cristian, de 38 años, el cual informó ser vecino de esa colonia.

Los elementos de la policía que recibieron el reporte poco después de las 12 de la noche, les informaban acerca de una persona accidentada

sobre el camino al campo de golf, en la zona de asfalto.

Al lugar acudieron elementos de la Policía Municipal, mismos que se dieron cuenta, que efectivamente tirado en el piso se encontraba un joven el cual estaba inconsciente y traía puesta una camisa del América, por lo que al moverlo el mismo reaccionó y manifestó que se había derrapado con su motocicleta, siendo una marca Crozzmax, en color rojo con negro, con placas del estado de Jalisco, la cual se encontraba en el lugar.

Los agentes de la policía solicitaron la presencia de los paramédicos de Protección Civil y Bomberos, así como de los oficiales de vialidad, pero mientras manifestó que había salido de trabajar y se dirigía a su domicilio, sin embargo, iba en estado de ebriedad por lo tanto perdió el control de la motocicleta, se derrapó y se estrelló contra un muro de contención, resultando de este modo con lesiones de consideración que ameritaron su traslado de urgencia hacia un hospital, en este caso al Regional, debido a que presentó una herida



en la cabeza considerable, por lo tanto el personal médico determinarías si presentaba algún tipo de fractura o lesión grave.

Los oficiales de vialidad por su parte iniciaron el llenado de los registros correspondientes por órdenes del agente del Ministerio Público, quien ordenó que el caso fuera puesto a su disposición para las investigaciones de seguir.

 <p>Hoy nos hallaremos bajo los efectos de la Luna llena, por ello debes tener precaución con los nervios y, en general, con el lado menos agradable de tu personalidad, tu carácter irritable, airado o colérico, que se podrían hacer notar, sobre todo, dentro del ámbito familiar o en forma de disturbios o tensiones con tu pareja.</p>	 <p>Debes tener cuidado, porque hoy nos va a influir, por encima de todo, la Luna llena, y a ti quizás te afecte más que en otros momentos, sobre todo porque no hay cosa que más te fastidie que el hecho de que todo salga de una forma distinta, o incluso contraria, a como tú lo habías previsto o planificado, como pasará hoy.</p>	 <p>No saques conclusiones precipitadas, porque podrías equivocarte. Muchas veces lo que pasa conviene, aunque nos fastidie o nos duela. La suerte siempre se manifiesta en ti de una forma u otra, hasta incluso cuando las cosas no van en la dirección que tú deseas, como te va a suceder hoy, pero ten paciencia y pronto lo verás.</p>	HORÓSCOPOS
 <p>La influencia de Júpiter te llevará a ser demasiado optimista, esperar a corto plazo cambios muy favorables e ignorar, o en su caso, minimizar las posibles dificultades. En realidad, si es cierto que estás en un buen momento, pero las cosas no van a ser tan fáciles o tan rápidas y hoy quizás sufras una pequeña decepción.</p>	 <p>A lo largo del día de hoy, los efectos de la Luna llena van a provocar que te encuentres más irritable y de peor carácter de lo que es habitual, incluso aunque no existan motivos reales para ello. Tendrás tendencia a agobiarte por cosas sin importancia o por las que no hace falta que te preocupes en estos momentos. Relájate.</p>	 <p>Hoy será para ti un día de esperanza y alegría en el terreno sentimental o familiar, pero al mismo tiempo, también un día de mucha incertidumbre, inquietud o ansiedad. Al final todo va a salir como deseas, pero gran parte del día te la podrías pasar en tensión. Debes tener más confianza en el destino, que ahora te es favorable.</p>	
 <p>El fin de semana va a comenzar para ti con un día muy favorable para los contactos y relaciones de todas clases y en el que vas a brillar entre quienes te rodean, incluso aunque no te lo propongas. Sin embargo, este va a ser también un día de Luna llena y podrías tener algunas tensiones inesperadas con tu pareja o familia.</p>	 <p>Hoy la Luna llena acentuará, en muchos momentos, tu lado más melancólico e incluso introvertido, aunque procurarás que no se te note de cara al exterior. En todo caso, va a ser un día ideal para pasarlo junto a tu familia o con tu pareja, huyendo un poco del mundanal ruido de las reuniones, los grupos o de la vida social.</p>	 <p>No trates de cambiar el orden de las cosas o intervenir en la trayectoria de los acontecimientos, como si quisieras hacerlo todo mejor que el propio destino. Hoy tendrás un gran nerviosismo interior debido a que la Luna llena reinará sobre el cielo y vas a hacer o decir cosas que pueden alterar la relación con tu pareja, familia o hijos.</p>	
 <p>Hoy tu regente, la Luna, se hallará muy poderosa, aunque en una posición disonante, y por ello debes tener cuidado con tus sentimientos y emociones, que en muchos momentos podrían pasar, de forma inesperada, de la felicidad al drama, o todo lo contrario, especialmente en tus relaciones de pareja o con la familia.</p>	 <p>Este será uno de los signos más favorables a lo largo del día de hoy. Sobre el cielo reinará la Luna llena, aunque formando una constelación positiva con tu signo. Por todo ello, hoy no solo las cosas van a salir tal y como tú las deseas, sino que además es muy probable que te llesves alguna sorpresa especialmente positiva y feliz.</p>	 <p>Este será un día importante para ti y en el que brillarás más de lo habitual entre quienes te rodean. El Sol y la Luna te traerán vivencias o acontecimientos más destacados de lo habitual y favorables en la gran mayoría de las ocasiones. Sobre todo puede traerte sorpresas o noticias bastante felices en tu vida sentimental y familiar.</p>	

SEGURIDAD PÚBLICA

Martes 21 de mayo de 2024

SUFRIÓ UNA DESCARGA ELÉCTRICA Y...

¡SE MATÓ UN OBRERO!



*Los hechos sucedieron en la calle Parota, en Mezcales
*Autoridades y cuerpos de auxilio llegaron al lugar *El joven de 21 años cayó del tercer piso y murió en la calle