Meridiano Nayarit
ALERTA CIUDADANA
$10
Sábado 26 de octubre de 2024

En la colonia Santa Teresita

REBASE FALLIDO

La motocicleta quedó incrustada entre un poste de la CFE y una barda, mientras que su conductor sufrió fractura de tibia y peroné en la pierna izquierda

En la avenida Ricardo Flores Magón

ATROPELLAN A MADRE E HIJO

La mujer cruzaba la avenida con su hijo entre los brazos cuando fueron arrollados por un motoloco que rebasaba entre carriles

Por Misael Ulloa I.

Motoloco atropella a madre e hijo en la colonia Adolfo López Mateos de la ciudad de Tepic.

Los hechos se registraron durante la mañana de este viernes, cuando momentos antes una mujer quien cargaba a su menor hijo en brazos, cruzaba la avenida Ricardo Flores Magón entre la calle Rayón y Victoria cuando fueron arrollados por el conductor de una motocicleta de la marca Yamaha que iba rebasando entre carriles.

Tras el fuerte golpe, la mujer y el menor salieron proyectados contra un vehículo tipo sedán, quedando debajo del mismo, presentando golpes en diferentes partes del cuerpo.

Al lugar arribaron paramédicos de la Unidad Médica Táctica de la Policía Estatal, quienes se encargaron de atender a madre e hijo en el lugar de los hechos sin ameritar traslado a un hospital.

Agentes de la Policía Vial del municipio de Tepic, se encargaron de asegurar al conductor de la motocicleta para deslindar responsabilidades.

En la avenida P. Sánchez e Insurgentes

DISTRAÍDO CONDUCTOR DERRIBA A MOTOCICLISTA

Por Misael Ulloa I.

Motociclista resulta lesionado luego de ser arrollado por una camioneta en la zona centro de la ciudad de Tepic.

El percance se registró durante la mañana de este viernes, cuando el conductor de una motocicleta de la marca MB circulaba sobre la avenida Prisciliano Sánchez con sentido hacia la colonia San Antonio.

Sin embargo, y al llegar al cruce con la avenida Insurgentes, fue impactado por el conductor de una camioneta tipo familiar que circulaba con sentido hacia Mazatlán y que, de acuerdo con testigos, no respetó la luz roja de su respectivo semáforo.

Del fuerte golpe, el motociclista salió proyectado contra el duro pavimento, presentando lesiones en diferentes partes del cuerpo.

Al lugar arribaron paramédicos de la Unidad Médica Táctica de la Policía Estatal, quienes le brindaron la atención médica al joven motociclista en el lugar de los hechos.

Agentes de la Policía Vial del municipio de Tepic, se encargaron de asegurar al distraído conductor de la camioneta para deslindar responsabilidades.

En Tepic y Tecuala

ROBAN CAJEROS DE CFE

Por Misael Ulloa I.

Sujetos roban cajeros de la Comisión Federal de Electricidad (CFE), en el municipio de Tepic y en el municipio de Tecuala.

El primero de ellos se suscitó durante la mañana de este viernes, donde a los números de emergencias del 911 reportaron que uno de los cajeros que se localiza sobre la avenida Independencia en el fraccionamiento Simancas.

Al lugar arribaron elementos de la Policía Estatal y la Policía Municipal, quienes confirmaron el hecho, localizando uno de los cajeros vandalizados y sin tapa justo donde almacena el dinero en efectivo que realizan los ciudadanos al momento de pagar su energía.

Minutos más tarde, y en el municipio de Tecuala, se reportó que otro cajero automático de la CFE había sido saqueado, mismo que se localizaba sobre las calles Guadalajara y Mina de la zona centro.

La zona fue acordonada por los agentes de la Policía Estatal y la Policía Municipal para realizar las investigaciones pertinentes para dar con el paradero de los presuntos responsables que el día de hoy saquearon el dinero de los cajeros automáticos de la CFE.

Sorteos celebrados el viernes 25 de octubre de 2024

Melate Revancha Revanchita

Bolsa garantizada próximo sorteo

202.4 MILLONES

Sorteos Melate Revancha Revanchita No. 3970

Melate: 5 8 34 36 43 50 52 (NATURAL NATURAL NATURAL NATURAL NATURAL NATURAL ADICIONAL)

LUGAR	ACIERTOS	GANADORES	PREMIO INDIVIDUAL
1°	6 Número naturales	--	-----
2°	5 Número naturales y el adicional	---	--------
3°	5 Número naturales	3	$150,977.04
4°	4 Número naturales y el adicional	6	$8,710.21
5°	4 Número naturales	350	$945.68
6°	3 Número naturales y el adicional	477	$161.29
7°	3 Número naturales	7,626	$43.01
8°	2 Número naturales y el adicional	5,892	$32.26
9°	2 Número naturales	68,683	$26.88
TOTALES		83,037	$3'277,384.93

BOLSA GARANTIZADA PRÓXIMO SORTEO 30.4 MILLONES

$15 PESOS

Revancha: 9 10 24 27 49 54 (NATURAL NATURAL NATURAL NATURAL NATURAL NATURAL)

LUGAR	ACIERTOS	GANADORES	PREMIO INDIVIDUAL
1°	6 Número naturales	--	-----
2°	5 Número naturales	9	$41,519.83
3°	4 Número naturales	409	$848.37
4°	3 Número naturales	9,188	$26.88
5°	2 Número naturales	74,613	$10.75
TOTALES		84,219	$1'769,724.99

BOLSA GARANTIZADA PRÓXIMO SORTEO 152.7 MILLONES

$10 PESOS

Revanchita: 9 12 31 49 53 54

LUGAR	ACIERTOS	GANADORES	PREMIO INDIVIDUAL
1°	6 Número naturales	------	------

BOLSA GARANTIZADA PRÓXIMO SORTEO 19.3 MILLONES

$5 PESOS

Chispazo De las tres

SORTEO NO. 10873 — $10 PESOS

10 13 16 17 26

LUGAR	ACIERTOS	GANADORES	PREMIO INDIVIDUAL
1°	5 Número naturales	2	$84,221.31
2°	4 Número naturales	117	$1,357.71
3°	3 Número naturales	3,192	$54.75
4°	2 Número naturales	23,097	$10.00
TOTALES		26,408	$733,026.69

Chispazo Clásico

SORTEO NO. 10874

10 14 16 22 24

LUGAR	ACIERTOS	GANADORES	PREMIO INDIVIDUAL
1°	5 Número naturales	--	----
2°	4 Número naturales	245	$2,215.08
3°	3 Número naturales	5,628	$51.49
4°	2 Número naturales	39,196	$10.00
TOTALES		45,069	$1'224,440.32

Tris Multiplicador

El nuevo adicional de tu sorteo favorito

Mediodía — SORTEO NO. 33188: 2 6 3 0 1 — GANADORES 11,206 — TOTAL A REPARTIR $474,278.80 — MULTIPLICADOR NO

De las tres — SORTEO NO. 33189: 0 7 5 0 7 — GANADORES 7,142 — TOTAL A REPARTIR $409,243.22 — MULTIPLICADOR NO

Extra — SORTEO NO. 33190: 3 5 9 4 4 — GANADORES 7,614 — TOTAL A REPARTIR $321,150.68 — MULTIPLICADOR NO

De las siete — SORTEO NO. 33191: 6 4 4 2 1 — GANADORES 8,869 — TOTAL A REPARTIR $554,827.17 — MULTIPLICADOR NO

Clásico — SORTEO NO. 33192: 4 4 6 4 2 — GANADORES 17,741 — TOTAL A REPARTIR $1'707,200.67 — MULTIPLICADOR SI — GANADORES 4,618 — TOTAL A REPARTIR $7'320,777.29

Sigue la transmisión en vivo de los sorteos a través de nuestro sitio **www.loterianacional.gob.mx** y en nuestras **redes sociales oficiales**: loteriananacional.electronicos, @LN_electronicos y Lotería Nacional Sorteos Electrónicos. Para mayor información, consulte el reverso de su boleto o volante. Si hubiera alguna diferencia entre los resultados publicados y los oficiales estos últimos prevalecerán. Si desea tener una agencia de Lotería Nacional comuníquese al 5554820000 ext. 5400, 5402 y 5491 o contáctenos por correo electrónico en agencias@loteriananacional.gob.mx. Solicitudes de información y atención al público a las extensiones de 5434 a la 5443.

LOTERÍA NACIONAL

En la colonia Santa Teresita

REBASE FALLIDO

La motocicleta quedó incrustada entre un poste de la CFE y una barda, mientras que su conductor sufrió fractura de tibia y peroné en la pierna izquierda

Por Misael Ulloa I.
Fotos Reyes Ulloa

Motociclista resulta gravemente lesionado luego de estrellarse contra un automóvil en la colonia Santa Teresita de la ciudad de Tepic.

De acuerdo con testigos, el percance se registró durante la tarde de este viernes, donde el joven conductor de una motocicleta de la marca Pulsar tipo NS 150 circulaba sobre la calle Josefa Ortiz de Domínguez con sentido hacia la calle Copal.

Sin embargo, y metros antes de llegar a la calle Coyoacán, invadió el carril contrario para rebasar a un vehículo sin percatarse de que metros adelante otro vehículo tipo sedán ingresaba a la calle antes mencionada.

Ante estos hechos, el motociclista no pudo detener su velocidad y se impactó contra la parte lateral izquierda del automóvil.

Tras el fuerte golpe, el jovencito salió volando por los aires para finalmente quedar inconsciente y tendido sobre el duro pavimento, mientras que la motocicleta quedó incrustada entre un poste de la CFE y una barda.

Al lugar arribaron paramédicos de la Unidad Médica Táctica de la Policía Estatal, quienes al revisar al lesionado se percataron que presentaba una herida cortante en la cabeza, posible fractura de cadera y fractura de tibia y peroné pierna izquierda, razón por la cual fue trasladado de urgencias a un hospital para recibir atención médica.

Agentes de la Policía Vial del municipio de Tepic, se encargaron de realizar el peritaje correspondiente para deslindar responsabilidades.

En la avenida Tecnológico

SANGRIENTO CHOQUE

El joven motociclista quedó con el rostro bañado en sangre luego de estrellarse y reventar el cristal trasero de una combi del servicio del transporte público

Por Misael Ulloa I.

Motociclista terminó con el rostro cubierto en sangre luego de chocar contra una combi del servicio del transporte público.

El percance se registró durante la noche de este viernes, cuando momentos antes el conductor de una motocicleta de la marca Italika tipo DM 200, circulaba sobre la avenida Tecnológico con sentido hacia Guadalajara.

Sin embargo, y al llegar a la altura de la calle Palomas se impactó por alcance contra una combi del servicio del transporte público que descendía pasaje.

Tras el fuerte golpe el motociclista sale proyectado contra el cristal trasero de la combi que terminó reventándolo para posteriormente quedar tendido sobre la cinta asfáltica bañado en sangre.

Al lugar arribaron paramédicos de la Cruz Roja Mexicana, quienes se encargaron de atender y trasladar al joven lesionado a un hospital de la capital nayarita para recibir atención médica.

Agentes de la Policía Vial del municipio de Tepic, se encargaron de tomar nota de los hechos para deslindar responsabilidades.

CLASIFICADOS

www.meridiano.mx Independencia 335 Fracc. las Aves, Tepic, Nayarit, C.P. 63157

VENTAS: LADA (311) 214.38.09 | 210.32.11 | 210.32.13 | 210.32.14 | 214.36.26 | EXT. 102, 109, 119 ventas@meridiano.mx

INMUEBLES

TERRENOS VENTA

Vendo 2 terreno 8x16 en la Cantera, buen precio, cerca del hospital del ISSSTE, informes 311-244-58-39 (24 | 10 - 23 | 11 | 480)

BONITO RANCHO campestre, 14 hectáreas, con acceso autopista, 20 minutos de Tepic, cuenta con casa residencial de 2 pisos, bodega 15m x 30m, huertas productivas de mango, limón, aguacate, lichi, yacas, pitajaya y plátano, con pozo de agua 449-147-94-21(09-22 | 10 | 0462)

CASAS RENTA

Se renta casa colonia Nueva Esperanza (Prieto Crispín), informes 311-108-77-68 (15-22 | 10 | T)

DEPARTAMENTOS RENTA

Renta de cuartos económicos, céntricos, cuartos amueblados, incluye, agua, luz, gas, internet, una o dos personas, no niños, no tercera edad. Informes 311-105-86-96 solo llamadas (9-26 | 10 | T)

VARIOS

NEGOCIOS

COMPRO cilindros de gas **$1,200ºº** ¡Voy por ellos! 311-266-62-34 (12/NOV | T)

VENDO juegos mecánicos, carrusel, caballitos, dragón canoa, sirena canoa 311-456-50-82 (30/10 | 0449)

EMPLEOS

Se solicita persona para acompañar a una persona con discapacidad visual para diversas actividades, de lunes a sábado, de 8:00 a 4:00 sexo indistinto, comunicarse 311-269-06-27 y 311-171-15-14 (5-15/10 || T)

Te estamos buscando, forma parte de nuestro equipo, si cuentas con experiencia ADMT. Y en sistemas de computo, con un horario de trabajo de 8:00 am. a 2:30. Interesados comunicarse al tel. 311-189-61-55

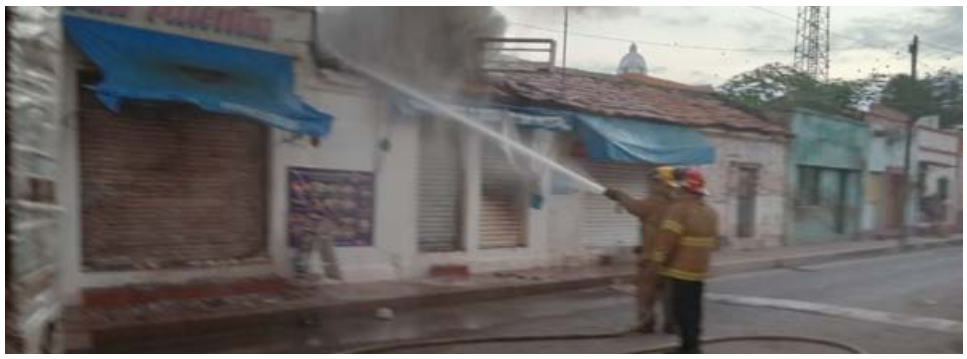

Tienda de regalos en Acaponeta

ARDIÓ SAN VALENTÍN

Por Misael Ulloa I.

La mañana de este viernes, fue reportado a la línea de emergencias 9-1-1 la presencia de un incendio al interior de un comercio ubicado en la zona centro del municipio de Acaponeta.

Ante este hecho, elementos de Protección Ciudadana y Bomberos, con sede en la base regional de Acaponeta, tomaron conocimiento de este siniestro y se desplazaron con inmediatez al local ubicado en el cruce de las calles Allende y Zacatecas.

Encontrando un incendio activo en las instalaciones, los agentes accionaron las labores comenzando por desconectar la energía eléctrica, posterior a ello, con el permiso de la dueña del local se abrieron los candados de las puertas y ventanas para lograr ingresar al mismo.

Los bomberos empezaron por combatir las llamas desde el exterior, una vez que se controló ingresaron al establecimiento, de donde sacaron tres tanques que contenían helio para inflar globos, siendo enfriados en su totalidad para prevenir que llegaran a un punto de ebullición.

Finalmente, el incendio fue extinto en su totalidad, procediendo a enfriar y ventilar el local, quedando en pérdida total refrigeradores, así como material de papelería y regalo.

CONSULTA PÚBLICA DEL PROYECTO "CASA PAPAYA"

De conformidad con lo dispuesto en el artículo 34 párrafo tercero, fracción I de la Ley General del Equilibrio Ecológico y la Protección al Ambiente (LGEEPA); así como el artículo 41 fracción I del reglamento de la LGEEPA en materia de evaluación del impacto ambiental, se hace del conocimiento a la ciudadanía en general que se dio inicio al proceso de consulta pública del proyecto denominado "Casa Papaya" con clave 18NA2024TD068, promovido por Eric Johnson Steele a través de su representante legal, el C. Marcelino Gómez Pérez

El proyecto consiste en la operación y mantenimiento de una casa tipo habitación con un enfoque orientado a su disponibilidad para alquiler a través de plataformas digitales. De acuerdo con el levantamiento topográfico el terreno presenta un área de 1,537.53 m^2, ubicado en la localidad de Bahía de Banderas, Nayarit. La construcción es a un solo nivel a base bloc y concreto, la cual cuenta con dos recamaras, con baño completo cada una, cocina con alacena, terraza, y alberca con chapoteadero, adicionalmente se tiene pasillos, escaleras y jardineras construidas con concreto conteniendo especies ornamentales introducidas. En conjunto se cubre un área de 348.61 m^2.

El predio se encuentra en una zona donde las condiciones naturales han sido poco modificadas, alterando la vegetación natural sólo para la construcción de pequeñas casas de descanso y bungalows. Dentro del terreno podría existir fauna de paso, la cual se albergaría en los sitios aledaños donde la vegetación natural no ha sido modificada.

Como toda actividad, el proyecto generará impactos al medio ambiente. Los daños al medio ambiente producto de estos impactos, son los que generalmente se producen en cualquier proyecto de operación de una vivienda, debiendo destacar que los daños ambientales que hoy se observan en el predio del proyecto han tenido un peso significativo por la pasada antropización del sitio. En resumen, de acuerdo a la metodología planteada, el impacto global por la ejecución del proyecto en el sistema ambiental puede calificarse como irrelevante; dentro de las consideraciones utilizadas en el proceso de evaluación de impactos ambientales se tuvo en cuenta la superficie relativamente pequeña de afectación por el desarrollo del proyecto; la condición actual del sitio del proyecto, en donde todos sus elementos físicos y bióticos ya habían sido previamente perturbados; la operación del proyecto no suponen afectaciones significativas a la vegetación y fauna colindante al predio.

Las actividades contempladas en el proyecto cumplirán con todos los requisitos establecidos en las leyes, normas, reglamentos y programas aplicables en materia ambiental y urbana.

Provoca caos vial en Tepic

SE DESCARRILÓ VAGÓN

Por Carlos Rentería

Descarrilamiento de vagón de tren en Tepic provoca caos vial en diferentes avenidas de la ciudad.

Un vagón de un tren de carga con destino a Guadalajara se descarriló esta tarde en Tepic, Nayarit.

El incidente se originó en la avenida Principal cuando uno de los ejes del vagón presentó un desperfecto, provocando que se saliera de las vías.

El vagón continuó su recorrido sin control por aproximadamente un kilómetro, dañando los durmientes de la vía férrea a su paso, hasta detenerse finalmente en la zona de Valle de Matatipac.

Afortunadamente, no se registraron personas lesionadas durante el incidente.

Personal de Ferromex trabaja en la zona para retirar el vagón y reparar la vía, con el objetivo de restablecer el servicio ferroviario lo antes posible.

Las autoridades investigan las causas del descarrilamiento.

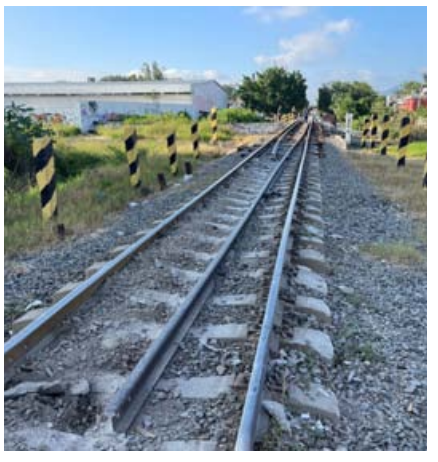

De Ciudad Industrial

PARTICIPA SSPC EN SIMULACRO COMO PRIMER RESPONDIENTE EN PEMEX

Por Misael Ulloa I.

La Secretaría de Seguridad y Protección Ciudadana, a través de la Dirección General de Protección Ciudadana y Bomberos y la Policía Estatal, participó como primer respondiente en un simulacro organizado por PEMEX, con la presencia de autoridades de SEDENA y la Guardia Nacional.

El ejercicio, enfocado en una situación de emergencia de alto impacto, incluyó la simulación de un ataque en instalaciones de Pemex, donde se escenificó el lanzamiento de un artefacto explosivo, generando un incendio. Los participantes activaron el protocolo de alerta y, utilizando hidrantes, simularon la extinción del fuego. Simultáneamente, los equipos de búsqueda, rescate, evacuación y primeros auxilios trabajaron en conjunto para evacuar a una persona "lesionada" por arma de fuego.

En todo momento, autoridades federales y estatales supervisaron el cumplimiento de los procedimientos reglamentarios por parte del personal. La práctica concluyó exitosamente, garantizando en todo momento la seguridad de las y los trabajadores.

Tres gatitos rescatados por la SSPC

LOS ABANDONARON A SU SUERTE

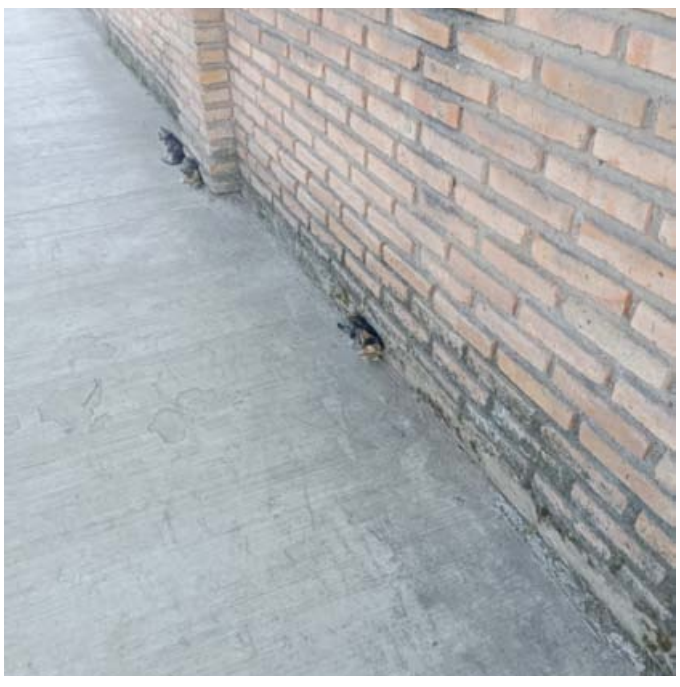

Por Misael Ulloa I.

La Secretaría de Seguridad y Protección Ciudadana, a través de la Policía Estatal Canina (K9), realizó el rescate de tres gatitos, que se encontraban en abandono sobre la avenida Palomas, en el municipio de Tepic.

El rescate se suscitó durante recorridos de vigilancia y prevención al delito, en el cual agentes de la Policía Estatal Canina (K9), observaron a tres gatitos sobre la banqueta. Al acercarse al lugar, se percataron que los mininos tenían en sus cuerpos señales de abandono, maltrato y desnutrición.

Posteriormente los elementos resguardaron a los gatitos, para ser trasladados de inmediato al albergue "Lomitos", en el cual recibirán la atención médica y el cuidado que requieren, esto con la intención de que, al recuperarse por completo, puedan ser adoptados por una familia que los trate con amor, dignidad y respeto.

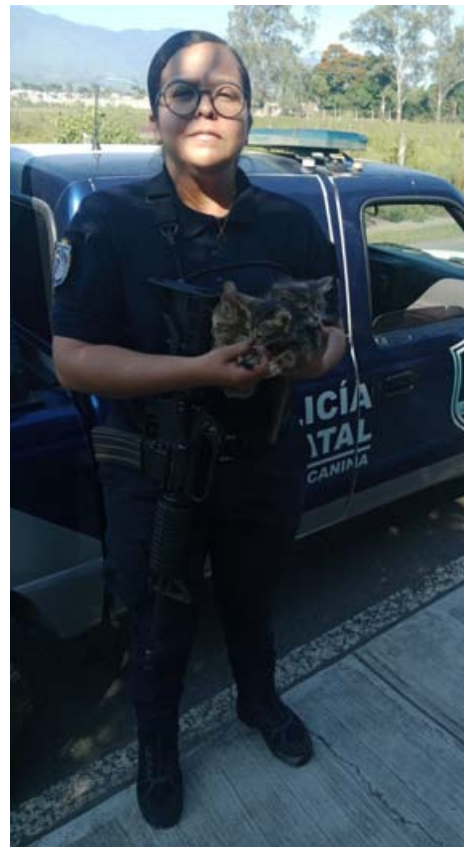

SORTEO SUPERIOR No. 2825

Con premio principal de $17,000,000.00

EN DOS SERIES DE $8,500,000.00 CADA UNA

LISTA OFICIAL DE PREMIOS, APROXIMACIONES, CENTENAS Y TERMINACIONES.

Síguenos en nuestras redes sociales

LOTERÍA NACIONAL

CONSTANDO ESTE SORTEO DE 2 SERIES, EL POSEEDOR DEL BILLETE COMPLETO, (2 SERIES), OBTIENE 2 VECES EL IMPORTE DE CUALESQUIERA DE LOS PREMIOS QUE APARECEN EN EL PRESENTE REPARTO.

NUMEROS - PREMIOS

CENTENAS

00024 t 1,800.00
00124 t 1,800.00
00193 . 3,600.00
00224 t 1,800.00
00250 . 3,600.00
00288 . 3,600.00
00302 . 3,600.00
00324 t 1,800.00
00371 . 3,600.00
00424 t 1,800.00

00458
$21,600.00

00524 t 1,800.00
00624 . 3,600.00
00624 t 1,800.00

00661
$36,000.00

00692 . 7,200.00
00717 . 3,600.00
00724 t 3,000.00
00812 . 3,600.00
00824 t 1,800.00
00835 . 3,600.00
00901 . 3,600.00
00924 t 1,800.00

1 MIL

01009 . 3,600.00
01024 t 1,800.00

01028
$14,400.00

01104 . 5,760.00
01124 t 1,800.00

01150
$36,000.00

01224 t 1,800.00
01324 t 1,800.00
01404 . 5,760.00
01424 t 1,800.00
01524 t 1,800.00
01595 . 3,600.00
01624 t 1,800.00
01724 t 3,000.00
01824 t 1,800.00
01840 . 3,600.00
01878 . 3,600.00
01924 t 1,800.00

2 MIL

02024 t 1,800.00
02044 . 3,600.00
02067 . 3,600.00
02097 . 3,600.00
02124 t 1,800.00
02223 . 5,760.00
02224 t 1,800.00

02259
$36,000.00

02324 t 1,800.00
02424 t 1,800.00

02443
$14,400.00

02484
$14,400.00

02524 t 1,800.00
02624 t 1,800.00
02724 t 3,000.00
02747 . 3,600.00
02775 . 3,600.00
02815 . 7,200.00
02817 . 5,760.00
02824 t 1,800.00
02894 . 3,600.00
02924 t 1,800.00

3 MIL

03000 . 3,600.00
03015 . 7,200.00
03024 t 1,800.00
03124 t 1,800.00
03224 t 1,800.00
03271 . 3,600.00
03280 . 3,600.00
03324 t 1,800.00

03332
$14,400.00

03411 . 3,600.00
03424 t 1,800.00
03436 . 3,600.00
03479 . 3,600.00
03524 t 1,800.00
03535 . 3,600.00
03624 t 1,800.00

03654
$21,600.00

03724 t 3,000.00
03729 . 3,600.00
03755 . 3,600.00
03824 t 1,800.00
03924 t 1,800.00

NUMEROS - PREMIOS

4 MIL

04001
$21,600.00

04013 . 5,040.00
04024 t 1,800.00
04052 . 3,600.00
04119 . 3,600.00
04124 t 1,800.00
04205 . 3,600.00
04224 t 1,800.00
04276 . 3,600.00
04301 c 1,800.00
04302 c 1,800.00
04303 . 3,600.00
04303 c 1,800.00
04304 c 1,800.00
04305 c 1,800.00
04306 c 1,800.00
04307 c 1,800.00
04308 c 1,800.00
04309 c 1,800.00
04310 c 1,800.00
04311 c 1,800.00
04312 c 1,800.00
04313 c 1,800.00
04314 c 1,800.00
04315 c 1,800.00
04316 c 1,800.00
04317 c 1,800.00
04318 c 1,800.00
04319 c 1,800.00
04320 c 1,800.00
04321 c 1,800.00
04322 c 1,800.00
04323 c 1,800.00
04324 t 1,800.00
04324 c 1,800.00
04325 c 1,800.00
04326 c 1,800.00
04327 c 1,800.00
04328 c 1,800.00
04329 c 1,800.00
04330 c 1,800.00
04331 c 1,800.00
04332 c 1,800.00
04333 c 1,800.00
04334 c 1,800.00
04335 c 1,800.00
04336 c 1,800.00
04337 c 1,800.00
04338 c 1,800.00
04339 c 1,800.00
04340 c 1,800.00
04341 c 1,800.00
04342 c 1,800.00
04343 c 1,800.00
04344 c 1,800.00
04345 c 1,800.00
04346 c 1,800.00
04347 c 1,800.00
04348 c 1,800.00
04349 c 1,800.00
04350 c 1,800.00
04351 c 1,800.00
04352 c 1,800.00
04353 c 1,800.00
04354 c 1,800.00
04355 c 1,800.00
04356 c 1,800.00
04357 c 1,800.00
04358 c 1,800.00
04359 c 1,800.00
04360 c 1,800.00
04361 c 1,800.00
04362 c 1,800.00
04363 c 1,800.00
04364 c 1,800.00
04365 c 1,800.00
04366 c 1,800.00
04367 c 1,800.00
04368 c 1,800.00
04369 c 1,800.00
04370 c 1,800.00
04371 c 1,800.00
04372 c 1,800.00
04373 c 1,800.00
04374 c 1,800.00
04375 c 1,800.00
04376 c 1,800.00
04377 c 1,800.00
04378 c 1,800.00
04379 c 1,800.00
04380 c 1,800.00
04381 c 1,800.00
04382 c 1,800.00
04383 c 1,800.00
04384 c 1,800.00
04385 c 1,800.00
04386 c 1,800.00
04387 c 1,800.00
04388 c 1,800.00
04389 c 1,800.00
04390 c 1,800.00
04391 c 1,800.00
04392 c 1,800.00
04393 c 1,800.00
04394 c 1,800.00
04395 c 1,800.00

04396
$30,000.00

NUMEROS - PREMIOS

04397
720
MIL PESOS

Fue remitido para su venta a las Agencias Expendedoras como sigue: La Serie 1, a Campeche, Camp. La Serie 2, a Orizaba, Ver.

04398
$30,000.00

04398 . 3,600.00

04399 c 1,800.00
04400 c 1,800.00
04424 t 1,800.00
04437 . 3,600.00
04524 t 1,800.00
04534 . 3,600.00
04544 . 5,760.00

04573
$45,000.00

04601
$45,000.00

04614 . 3,600.00
04624 t 1,800.00
04724 t 3,000.00

04730
137
MIL QUINIENTOS PESOS

04824 t 1,800.00
04924 t 1,800.00
04979 . 5,760.00

5 MIL

05024 t 1,800.00
05124 t 1,800.00
05184 . 3,600.00
05202 . 5,760.00
05224 t 1,800.00
05275 . 3,600.00
05299 . 3,600.00
05324 t 1,800.00
05352 . 5,760.00
05374 . 3,600.00
05424 t 1,800.00
05524 . 3,600.00
05524 t 1,800.00
05624 t 1,800.00

05724
$60,000.00
Por terminación a las 4 últimas cifras del Primer Premio.

05824 . 5,040.00
05824 t 1,800.00
05924 t 1,800.00

6 MIL

06020 . 3,600.00
06024 t 1,800.00
06084 . 3,600.00
06124 t 1,800.00

06132
72
MIL PESOS

06169 . 3,600.00

06180
$21,600.00

06212 . 5,760.00
06224 t 1,800.00
06257 . 7,200.00
06324 t 1,800.00
06367 . 3,600.00
06424 t 1,800.00
06440 . 3,600.00
06524 t 1,800.00
06624 t 1,800.00
06696 . 3,600.00
06724 t 3,000.00

06789
$45,000.00

06824 t 1,800.00
06924 t 1,800.00
06967 . 3,600.00

7 MIL

07000 . 3,600.00
07009 . 3,600.00
07024 t 1,800.00
07061 . 3,600.00
07078 . 3,600.00
07124 t 1,800.00

NUMEROS - PREMIOS

07224 t 1,800.00
07324 t 1,800.00
07366 . 3,600.00
07424 t 1,800.00
07477 . 3,600.00
07513 . 3,600.00
07524 t 1,800.00
07602 . 3,600.00
07613 . 7,200.00
07624 t 1,800.00

07682
$14,400.00

07712 . 7,200.00

07713
$45,000.00

07724 t 3,000.00
07824 t 1,800.00
07924 t 1,800.00

8 MIL

08024 t 1,800.00
08039 . 5,040.00
08124 t 1,800.00
08179 . 5,040.00
08217 . 3,600.00
08224 t 1,800.00
08241 . 3,600.00
08324 t 1,800.00

08420
$45,000.00

08424 t 1,800.00
08430 . 3,600.00
08451 . 3,600.00
08524 t 1,800.00
08586 . 3,600.00
08595 . 3,600.00
08620 . 3,600.00
08624 t 1,800.00
08677 . 7,200.00
08724 t 3,000.00
08730 . 3,600.00
08824 t 1,800.00
08924 t 1,800.00

08930
$14,400.00

9 MIL

09024 t 1,800.00
09124 t 1,800.00
09224 t 1,800.00
09324 t 1,800.00
09407 . 5,760.00
09410 . 3,600.00
09424 t 1,800.00
09439 . 3,600.00
09463 . 3,600.00
09476 . 3,600.00
09524 t 1,800.00
09594 . 3,600.00
09624 t 1,800.00
09666 . 3,600.00
09698 . 3,600.00
09720 . 3,600.00
09724 t 3,000.00
09824 t 1,800.00
09880 . 5,040.00
09920 . 3,600.00
09924 t 1,800.00
09945 . 3,600.00

10 MIL

10024 t 1,800.00
10049 . 7,200.00
10067 . 3,600.00
10116 . 7,200.00
10124 t 1,800.00
10224 t 1,800.00
10324 t 1,800.00
10424 t 1,800.00
10449 . 3,600.00
10454 . 3,600.00
10524 t 1,800.00
10624 t 1,800.00
10643 . 3,600.00
10648 . 5,760.00

10696
$14,400.00

10724 t 3,000.00
10725 . 3,600.00
10824 t 1,800.00
10877 . 3,600.00
10924 t 1,800.00
10928 . 3,600.00

11 MIL

11024 t 1,800.00
11036 . 3,600.00
11037 . 7,200.00
11056 . 5,760.00

11061
$14,400.00

11124 t 1,800.00
11224 t 1,800.00
11324 t 1,800.00
11424 t 1,800.00
11440 . 5,760.00
11524 t 1,800.00
11600 . 3,600.00
11624 t 1,800.00

NUMEROS - PREMIOS

11724 t 3,000.00
11741 . 3,600.00
11780 . 3,600.00
11824 t 1,800.00
11834 . 5,040.00
11876 . 3,600.00
11915 . 3,600.00
11924 t 1,800.00
11961 . 3,600.00

12 MIL

12024 t 1,800.00
12124 t 1,800.00

12174
$14,400.00

12224 t 1,800.00
12324 t 1,800.00
12424 t 1,800.00
12524 t 1,800.00
12624 t 1,800.00
12724 t 3,000.00
12738 . 5,760.00
12824 t 1,800.00

12856
$14,400.00

12924 t 1,800.00

12994
$14,400.00

13 MIL

13024 t 1,800.00
13042 . 3,600.00
13046 . 3,600.00

13053
$14,400.00

13124 t 1,800.00
13224 t 1,800.00
13259 . 3,600.00
13324 t 1,800.00
13414 . 3,600.00
13424 t 1,800.00
13451 . 3,600.00
13503 . 3,600.00
13524 t 1,800.00
13533 . 3,600.00
13536 . 3,600.00
13604 . 3,600.00
13624 t 1,800.00
13668 . 3,600.00
13676 . 3,600.00
13704 . 3,600.00
13724 t 3,000.00
13824 t 1,800.00

13895
$14,400.00

13907 . 3,600.00
13924 t 1,800.00

14 MIL

14024 t 1,800.00
14049 . 3,600.00
14093 . 3,600.00
14124 t 1,800.00
14198 . 3,600.00
14224 t 1,800.00
14228 . 3,600.00
14262 . 3,600.00
14324 t 1,800.00
14343 . 3,600.00

14397
$30,000.00
Por terminación a las 4 últimas cifras del Segundo Premio.

14424 t 1,800.00
14485 . 3,600.00
14524 t 1,800.00

14578
$21,600.00

14624 t 1,800.00
14681 . 3,600.00
14712 . 3,600.00
14724 t 3,000.00
14782 . 3,600.00
14788 . 5,040.00
14824 t 1,800.00
14924 t 1,800.00
14941 . 3,600.00
14976 . 3,600.00

15 MIL

15017 . 3,600.00
15024 t 1,800.00
15124 t 1,800.00

15131
$36,000.00

15175
$36,000.00

15224 t 1,800.00
15324 t 1,800.00
15424 t 1,800.00

15465
$14,400.00

NUMEROS - PREMIOS

15495 . 3,600.00
15524 t 1,800.00
15624 t 1,800.00
15654 . 3,600.00
15676 . 3,600.00

15724
$60,000.00
Por terminación a las 4 últimas cifras del Primer Premio.

15824 t 1,800.00
15924 t 1,800.00

16 MIL

16024 t 1,800.00
16124 t 1,800.00

16200
$14,400.00

16224 t 1,800.00

16305
$14,400.00

16324 t 1,800.00
16411 . 3,600.00
16424 t 1,800.00
16455 . 3,600.00
16479 . 3,600.00
16524 t 1,800.00
16594 . 3,600.00
16609 . 7,200.00
16624 t 1,800.00
16680 . 7,200.00
16724 t 3,000.00

16750
$45,000.00

16814 . 3,600.00
16824 t 1,800.00
16924 t 1,800.00

17 MIL

17024 t 1,800.00
17031 . 3,600.00
17048 . 3,600.00
17110 . 3,600.00
17124 t 1,800.00
17144 . 3,600.00
17224 t 1,800.00
17301 . 5,760.00
17324 t 1,800.00
17424 t 1,800.00
17477 . 3,600.00
17524 t 1,800.00
17624 t 1,800.00
17660 . 3,600.00
17668 . 3,600.00
17724 t 3,000.00
17824 t 1,800.00
17859 . 7,200.00
17924 t 1,800.00
17996 . 3,600.00

18 MIL

18024 t 1,800.00
18028 . 3,600.00
18069 . 3,600.00
18124 t 1,800.00
18224 t 1,800.00
18324 t 1,800.00
18400 . 5,760.00
18424 t 1,800.00

18466
$14,400.00

18508 . 7,200.00
18524 t 1,800.00
18554 . 3,600.00
18589 . 3,600.00
18624 t 1,800.00
18724 t 3,000.00
18732 . 3,600.00
18808 . 3,600.00
18811 . 3,600.00
18824 t 1,800.00
18924 t 1,800.00

19 MIL

19024 t 1,800.00
19030 . 3,600.00
19118 . 3,600.00
19124 t 1,800.00
19183 . 7,200.00

19210
$36,000.00

19219 . 3,600.00
19224 t 1,800.00
19324 t 1,800.00
19410 . 3,600.00
19413 . 3,600.00
19424 t 1,800.00
19524 t 1,800.00
19583 . 3,600.00
19624 t 1,800.00
19666 . 3,600.00
19724 t 3,000.00
19824 t 1,800.00
19868 . 3,600.00

19869
$21,600.00

19907 . 3,600.00
19924 t 1,800.00

NUMEROS - PREMIOS

20 MIL

20024 t 1,800.00
20105 . 7,200.00
20124 t 1,800.00
20163 . 3,600.00
20177 . 3,600.00
20224 t 1,800.00
20251 . 3,600.00
20324 t 1,800.00

20364
$36,000.00

20379 . 3,600.00
20424 t 1,800.00
20524 t 1,800.00
20545 . 3,600.00
20587 . 3,600.00
20624 t 1,800.00
20724 t 3,000.00
20824 t 1,800.00
20852 . 3,600.00
20924 t 1,800.00
20959 . 5,040.00

21 MIL

21024 . 3,600.00
21024 t 1,800.00
21093 . 3,600.00
21124 t 1,800.00
21188 . 3,600.00
21224 t 1,800.00
21252 . 3,600.00
21313 . 3,600.00
21324 t 1,800.00
21424 t 1,800.00
21472 . 3,600.00
21524 t 1,800.00
21624 t 1,800.00
21724 t 3,000.00
21824 t 1,800.00

21849
$21,600.00

21904
$45,000.00

21924 t 1,800.00
21948 . 5,760.00

22 MIL

22024 t 1,800.00
22111 . 3,600.00
22124 t 1,800.00
22210 . 3,600.00
22224 t 1,800.00
22306 . 3,600.00
22324 t 1,800.00
22418 . 3,600.00
22424 t 1,800.00
22505 . 5,040.00
22524 t 1,800.00
22624 t 1,800.00
22628 . 3,600.00
22686 . 3,600.00
22693 . 3,600.00
22724 t 3,000.00
22824 t 1,800.00
22836 . 3,600.00
22843 . 7,200.00
22924 t 1,800.00

23 MIL

23006 . 3,600.00
23014 . 3,600.00
23024 t 1,800.00
23124 t 1,800.00
23221 . 3,600.00
23224 t 1,800.00
23282 . 5,040.00
23300 . 3,600.00
23324 t 1,800.00
23373 . 3,600.00

23376
$21,600.00

23424 t 1,800.00
23443 . 3,600.00
23493 . 7,200.00
23524 t 1,800.00
23525 . 3,600.00
23526 . 3,600.00
23624 t 1,800.00
23724 t 3,000.00
23774 . 3,600.00
23808 . 3,600.00
23824 t 1,800.00

23869
$14,400.00

23885 . 5,760.00
23924 t 1,800.00

23935
$21,600.00

24 MIL

24024 t 1,800.00
24051 . 3,600.00

24086
$14,400.00

24096 . 3,600.00
24124 t 1,800.00
24224 t 1,800.00

NUMEROS - PREMIOS

24315 . 3,600.00
24324 t 1,800.00
24328 . 3,600.00

24397
$30,000.00
Por terminación a las 4 últimas cifras del Segundo Premio.

24424 t 1,800.00
24524 t 1,800.00
24621 . 3,600.00
24624 t 1,800.00
24724 t 3,000.00
24753 . 3,600.00
24824 t 1,800.00
24924 t 1,800.00

25 MIL

25024 t 1,800.00
25078 . 3,600.00
25119 . 5,040.00
25124 t 1,800.00
25185 . 3,600.00
25224 t 1,800.00
25253 . 5,040.00
25324 t 1,800.00
25375 . 3,600.00
25424 t 1,800.00
25524 t 1,800.00
25557 . 5,040.00
25585 . 3,600.00
25610 . 7,200.00
25624 t 1,800.00

25724
$60,000.00
Por terminación a las 4 últimas cifras del Primer Premio.

25824 t 1,800.00
25842 . 3,600.00
25871 . 3,600.00

25910
$14,400.00

25924 t 1,800.00

26 MIL

26024 t 1,800.00

26069
$14,400.00

26124 t 1,800.00
26186 . 3,600.00
26224 t 1,800.00
26324 t 1,800.00
26400 . 3,600.00
26424 t 1,800.00
26524 t 1,800.00
26624 t 1,800.00
26650 . 3,600.00
26668 . 3,600.00
26714 . 3,600.00
26724 t 3,000.00
26743 . 3,600.00
26824 t 1,800.00
26924 t 1,800.00

27 MIL

27024 t 1,800.00
27084 . 3,600.00
27092 . 3,600.00
27124 t 1,800.00
27201 . 3,600.00
27224 t 1,800.00
27297 . 3,600.00
27324 t 1,800.00
27424 t 1,800.00
27426 . 7,200.00
27453 . 3,600.00
27495 . 5,040.00
27524 t 1,800.00
27528 . 7,200.00
27624 t 1,800.00
27724 t 3,000.00
27726 . 3,600.00
27794 . 5,760.00
27824 t 1,800.00
27872 . 3,600.00
27910 . 3,600.00
27924 t 1,800.00
27974 . 3,600.00

28 MIL

28024 t 1,800.00

28051
$21,600.00

28124 t 1,800.00
28224 t 1,800.00
28264 . 5,040.00
28324 t 1,800.00

28397
$14,400.00

28424 t 1,800.00
28461 . 3,600.00
28516 . 3,600.00
28524 t 1,800.00

28554
$36,000.00

28575 . 3,600.00
28596 . 3,600.00
28624 t 1,800.00

NUMEROS - PREMIOS

28716
$21,600.00

28718 . 3,600.00
28724 t 3,000.00
28748 . 3,600.00
28763 . 5,040.00
28824 t 1,800.00
28882 . 3,600.00
28924 t 1,800.00

29 MIL

29024 t 1,800.00
29124 t 1,800.00
29220 . 3,600.00
29224 t 1,800.00
29324 t 1,800.00
29328 . 3,600.00

29409
$21,600.00

29424 t 1,800.00
29427 . 3,600.00
29524 t 1,800.00
29624 t 1,800.00
29628 . 3,600.00
29724 t 3,000.00
29781 . 3,600.00
29824 t 1,800.00
29924 t 1,800.00
29931 . 3,600.00
29934 . 3,600.00

30 MIL

30024 t 1,800.00
30068 . 3,600.00
30124 t 1,800.00
30188 . 3,600.00
30224 t 1,800.00
30243 . 3,600.00
30315 . 3,600.00
30324 t 1,800.00

30350
$36,000.00

30424 t 1,800.00
30524 t 1,800.00
30590 . 3,600.00
30624 t 1,800.00
30689 . 5,040.00
30724 t 3,000.00
30824 t 1,800.00
30924 t 1,800.00

31 MIL

31024 t 1,800.00
31076 . 3,600.00
31124 t 1,800.00

31126
$21,600.00

31169 . 3,600.00
31224 t 1,800.00
31252 . 3,600.00
31276 . 3,600.00
31324 t 1,800.00
31348 . 3,600.00
31424 t 1,800.00
31491 . 3,600.00
31524 t 1,800.00
31555 . 3,600.00
31624 t 1,800.00
31639 . 3,600.00
31724 t 3,000.00
31746 . 5,040.00
31751 . 3,600.00
31783 . 5,040.00
31824 t 1,800.00
31873 . 3,600.00
31924 t 1,800.00
31925 . 3,600.00

31963
$21,600.00

31971 . 3,600.00

32 MIL

32024 t 1,800.00
32124 t 1,800.00
32155 . 3,600.00
32172 . 3,600.00
32224 t 1,800.00
32324 t 1,800.00
32382 . 3,600.00
32424 t 1,800.00
32454 . 3,600.00
32524 t 1,800.00
32624 t 1,800.00

32687
$14,400.00

32724 t 3,000.00
32824 t 1,800.00
32888 . 3,600.00
32924 t 1,800.00
32960 . 3,600.00

33 MIL

33024 t 1,800.00
33105 . 3,600.00
33122 . 3,600.00
33124 t 1,800.00
33205 . 3,600.00
33224 t 1,800.00

NUMEROS - PREMIOS

33280
$21,600.00

33324 t 1,800.00
33408 . 3,600.00
33424 t 1,800.00
33524 t 1,800.00
33599 . 5,040.00
33624 t 1,800.00
33631 . 7,200.00
33676 . 3,600.00
33724 t 3,000.00
33809 . 3,600.00
33824 t 1,800.00
33910 . 3,600.00
33924 t 1,800.00
33986 . 3,600.00

34 MIL

34024 t 1,800.00
34112 . 3,600.00
34124 t 1,800.00
34224 t 1,800.00

34260
137
MIL QUINIENTOS PESOS

34324 t 1,800.00
34347 . 3,600.00
34377 . 3,600.00

34397
$30,000.00
Por terminación a las 4 últimas cifras del Segundo Premio.

34424 t 1,800.00
34516 . 3,600.00
34524 t 1,800.00
34539 . 3,600.00
34609 . 3,600.00
34619 . 3,600.00
34624 t 1,800.00
34633 . 3,600.00

34678
$14,400.00

34705 . 3,600.00
34724 t 3,000.00
34824 t 1,800.00
34913 . 3,600.00
34924 t 1,800.00

35 MIL

35016
$21,600.00

35024 t 1,800.00
35040 . 3,600.00
35085 . 3,600.00
35124 t 1,800.00
35224 t 1,800.00
35254 . 3,600.00
35324 t 1,800.00
35424 t 1,800.00
35439 . 3,600.00
35453 . 3,600.00
35470 . 5,760.00
35502 . 3,600.00
35524 t 1,800.00
35553 . 3,600.00
35568 . 3,600.00
35624 t 1,800.00

35724
$60,000.00
Por terminación a las 4 últimas cifras del Primer Premio.

35824 t 1,800.00
35845 . 3,600.00
35924 t 1,800.00

36 MIL

36024 t 1,800.00
36124 t 1,800.00
36224 t 1,800.00
36297 . 3,600.00
36324 t 1,800.00

36411
$14,400.00

36424 t 1,800.00
36524 t 1,800.00
36624 t 1,800.00

36670
72
MIL PESOS

36698 . 3,600.00
36702 . 3,600.00
36724 t 3,000.00
36824 t 1,800.00

36831
$21,600.00

36832 . 3,600.00
36862 . 3,600.00
36924 t 1,800.00

NUMEROS - PREMIOS

37 MIL

37019
137
MIL QUINIENTOS PESOS

37024 t 1,800.00
37090 . 3,600.00
37106 . 3,600.00
37124 t 1,800.00
37173 . 3,600.00
37224 t 1,800.00

37300
$14,400.00

37324 t 1,800.00
37379 . 5,760.00
37381 . 3,600.00

37383
$14,400.00

37424 t 1,800.00
37524 t 1,800.00
37577 . 3,600.00
37601 . 3,600.00
37624 t 1,800.00
37724 t 3,000.00
37805 . 3,600.00
37824 t 1,800.00
37910 . 3,600.00
37924 t 1,800.00
37943 . 5,040.00
37977 . 3,600.00

38 MIL

38024
$14,400.00

38024 t 1,800.00

38124 t 1,800.00
38224 t 1,800.00
38228 . 3,600.00
38285 . 3,600.00
38324 t 1,800.00
38327 . 3,600.00
38399 . 3,600.00
38424 t 1,800.00
38472 . 3,600.00
38485 . 3,600.00
38524 t 1,800.00
38538 . 3,600.00
38551 . 3,600.00
38588 . 3,600.00
38624 t 1,800.00
38636 . 3,600.00
38656 . 3,600.00
38724 t 3,000.00
38807 . 3,600.00
38824 t 1,800.00
38897 . 3,600.00
38924 t 1,800.00

39 MIL

39024 t 1,800.00
39102 . 3,600.00
39116 . 3,600.00
39124 t 1,800.00
39163 . 3,600.00
39214 . 3,600.00
39224 t 1,800.00
39324 t 1,800.00
39372 . 5,760.00
39414 . 3,600.00
39424 t 1,800.00
39448 . 3,600.00
39504 . 3,600.00
39524 t 1,800.00
39624 t 1,800.00
39685 . 3,600.00
39724 t 3,000.00
39763 . 5,760.00
39824 t 1,800.00
39924 t 1,800.00
39949 . 3,600.00

40 MIL

40024 t 1,800.00
40124 t 1,800.00
40224 t 1,800.00

40253
$21,600.00

40299 . 3,600.00
40309 . 3,600.00
40320 . 3,600.00
40324 t 1,800.00
40342 . 3,600.00
40384 . 5,760.00
40409 . 3,600.00
40424 t 1,800.00
40436 . 3,600.00
40477 . 3,600.00
40496 . 3,600.00
40524 t 1,800.00
40624 t 1,800.00
40724 t 3,000.00
40814 . 3,600.00
40824 t 1,800.00
40919 . 3,600.00
40924 t 1,800.00
40942 . 3,600.00
40948 . 3,600.00
40969 . 3,600.00

NUMEROS - PREMIOS

41 MIL

41024 t 1,800.00
41036 . 3,600.00

41099
$14,400.00

41124 t 1,800.00
41169 . 3,600.00
41224 t 1,800.00
41243 . 3,600.00
41324 t 1,800.00
41424 t 1,800.00
41471 . 3,600.00
41483 . 3,600.00

41506
$36,000.00

41524 t 1,800.00
41567 . 3,600.00
41624 t 1,800.00
41650 . 3,600.00
41724 t 3,000.00
41726 . 3,600.00
41821 . 3,600.00
41824 t 1,800.00
41894 . 3,600.00
41924 t 1,800.00
41972 . 3,600.00

42 MIL

42024 t 1,800.00
42124 t 1,800.00
42139 . 7,200.00
42153 . 3,600.00
42165 . 3,600.00
42224 t 1,800.00
42283 . 7,200.00
42299 . 3,600.00
42324 t 1,800.00

42363
$36,000.00

42424 t 1,800.00
42524 t 1,800.00
42534 . 5,760.00
42624 t 1,800.00
42724 t 3,000.00
42824 t 1,800.00

42886
$14,400.00

42924 t 1,800.00

43 MIL

43024 t 1,800.00
43093 . 3,600.00
43124 t 1,800.00
43173 . 3,600.00
43224 t 1,800.00
43230 . 5,760.00
43276 . 3,600.00
43324 t 1,800.00
43424 t 1,800.00
43427 . 5,760.00
43461 . 3,600.00
43511 . 3,600.00
43524 t 1,800.00
43624 t 1,800.00
43671 . 3,600.00
43708 . 3,600.00
43719 . 3,600.00

43721
$14,400.00

43724 t 3,000.00

43730
$14,400.00

43815 . 7,200.00
43824 t 1,800.00
43847 . 3,600.00
43924 t 1,800.00
43942 . 3,600.00
43954 . 3,600.00
43976 . 3,600.00

44 MIL

44024 t 1,800.00
44044 . 3,600.00
44124 t 1,800.00
44125 . 3,600.00
44154 . 7,200.00
44159 . 5,760.00
44172 . 3,600.00
44224 t 1,800.00

44283
$14,400.00

44324 t 1,800.00
44372 . 3,600.00

44397
$30,000.00
Por terminación a las 4 últimas cifras del Segundo Premio.

44424 t 1,800.00
44524 t 1,800.00
44624 t 1,800.00
44724 t 3,000.00
44781 . 3,600.00
44806 . 7,200.00
44824 t 1,800.00
44911 . 3,600.00
44924 t 1,800.00

NUMEROS - PREMIOS

45 MIL

45024 t 1,800.00
45102 . 3,600.00
45124 t 1,800.00
45224 t 1,800.00
45269 . 3,600.00
45279 . 3,600.00
45304 . 5,040.00
45317 . 3,600.00
45324 t 1,800.00
45424 t 1,800.00
45502 . 3,600.00

45505
$21,600.00

45524 t 1,800.00
45602 . 3,600.00
45624 t 1,800.00
45677 . 3,600.00

45724
$60,000.00
Por terminación a las 4 últimas cifras del Primer Premio.

45727 . 3,600.00
45749 . 3,600.00
45824 t 1,800.00
45924 t 1,800.00
45926 . 3,600.00

46 MIL

46004 . 3,600.00
46011 . 3,600.00
46024 t 1,800.00
46044 . 3,600.00

46049
$21,600.00

46124 t 1,800.00
46160 . 3,600.00
46224 t 1,800.00
46266 . 3,600.00
46296 . 3,600.00
46324 t 1,800.00
46412 . 3,600.00
46424 t 1,800.00
46524 t 1,800.00
46624 t 1,800.00
46683 . 3,600.00
46724 t 3,000.00
46750 . 5,040.00
46808 . 3,600.00
46809 . 3,600.00
46824 t 1,800.00
46888 . 5,760.00
46914 . 3,600.00
46924 t 1,800.00
46954 . 3,600.00

47 MIL

47024 t 1,800.00
47113 . 3,600.00
47124 t 1,800.00
47224 t 1,800.00
47261 . 3,600.00
47276 . 3,600.00
47324 t 1,800.00
47338 . 3,600.00
47378 . 5,040.00
47421 . 3,600.00
47424 t 1,800.00
47427 . 3,600.00
47523 . 3,600.00
47524 t 1,800.00
47549 . 7,200.00
47624 t 1,800.00
47639 . 3,600.00
47641 . 5,040.00
47724 t 3,000.00
47815 . 3,600.00
47824 t 1,800.00
47924 t 1,800.00

48 MIL

48009 . 3,600.00
48024 t 1,800.00
48072 . 3,600.00
48124 t 1,800.00
48133 . 3,600.00
48224 t 1,800.00

48289
$14,400.00

48324 t 1,800.00
48381 . 5,040.00
48396 . 3,600.00
48424 t 1,800.00
48443 . 3,600.00

48481
$45,000.00

48506
137
MIL QUINIENTOS PESOS

48524 t 1,800.00
48536 . 5,040.00
48624 t 1,800.00

48647
$14,400.00

48724 t 3,000.00

NUMEROS - PREMIOS

48772 . 3,600.00
48776 . 3,600.00

48789
$21,600.00

48800 . 3,600.00
48812 . 5,040.00
48824 t 1,800.00
48860 . 3,600.00

48867
$14,400.00

48924 t 1,800.00

48977
$14,400.00

49 MIL

49024 t 1,800.00
49124 t 1,800.00
49224 t 1,800.00
49235 . 3,600.00
49324 t 1,800.00
49424 t 1,800.00
49524 . 3,600.00
49524 t 1,800.00
49594 . 3,600.00
49624 . 3,600.00
49624 t 1,800.00
49655 . 3,600.00

49685
$45,000.00

49724 t 3,000.00
49768 . 3,600.00
49783 . 3,600.00
49823 . 3,600.00
49824 . 3,600.00
49824 t 1,800.00
49870 . 3,600.00
49896 . 7,200.00
49924 t 1,800.00
49979 . 3,600.00
49998 . 3,600.00

50 MIL

50019 . 3,600.00
50024 t 1,800.00

50096
$14,400.00

50124 t 1,800.00
50207 . 3,600.00
50224 t 1,800.00
50241 . 3,600.00
50324 t 1,800.00

50343
$14,400.00

50370 . 3,600.00
50376 . 3,600.00
50424 t 1,800.00
50479 . 3,600.00
50524 t 1,800.00
50548 . 7,200.00
50612 . 3,600.00
50624 t 1,800.00

50657
$36,000.00

50724 t 3,000.00
50820 . 5,760.00
50824 . 3,600.00
50824 t 1,800.00
50864 . 3,600.00
50904 . 3,600.00
50924 t 1,800.00

51 MIL

51024 t 1,800.00
51077 . 3,600.00
51124 t 1,800.00
51180 . 7,200.00
51202 . 3,600.00
51221 . 5,040.00
51224 t 1,800.00
51324 t 1,800.00

51348
$36,000.00

51424 t 1,800.00
51524 t 1,800.00
51531 . 3,600.00
51556 . 3,600.00
51624 t 1,800.00
51724 t 3,000.00
51824 t 1,800.00
51851 . 5,040.00
51924 t 1,800.00
51986 . 3,600.00

52 MIL

52024 t 1,800.00
52051 . 3,600.00
52062 . 3,600.00
52124 t 1,800.00
52224 t 1,800.00
52227 . 3,600.00
52324 t 1,800.00
52329 . 3,600.00
52332 . 3,600.00
52421 . 3,600.00
52424 t 1,800.00
52482 . 3,600.00

NUMEROS - PREMIOS

52524 t 1,800.00
52620 . 3,600.00
52624 t 1,800.00
52629 . 3,600.00

52665
$14,400.00

52724 t 3,000.00
52764 . 3,600.00
52816 . 3,600.00
52824 t 1,800.00
52857 . 5,040.00
52924 t 1,800.00

53 MIL

53024 t 1,800.00
53122 . 3,600.00
53124 t 1,800.00
53224 t 1,800.00
53324 t 1,800.00
53424 t 1,800.00
53486 . 3,600.00
53524 t 1,800.00
53591 . 5,760.00
53616 . 3,600.00
53624 t 1,800.00
53654 . 3,600.00
53724 t 3,000.00
53725 . 3,600.00
53824 t 1,800.00
53826 . 3,600.00
53867 . 5,760.00

53870
$21,600.00

53924 t 1,800.00

53993
$21,600.00

54 MIL

54014 . 3,600.00
54024 t 1,800.00

54062
$14,400.00

54079 . 3,600.00
54124 t 1,800.00
54186 . 3,600.00
54199 . 3,600.00
54224 t 1,800.00
54243 . 7,200.00

54259
$36,000.00

54324 t 1,800.00

54367
$36,000.00

54397
$30,000.00
Por terminación a las 4 últimas cifras del Segundo Premio.

54424 t 1,800.00
54441 . 3,600.00
54524 t 1,800.00
54546 . 3,600.00

54587
72
MIL PESOS

54624 t 1,800.00
54689 . 3,600.00
54722 . 3,600.00
54724 t 3,000.00
54776 . 5,040.00
54824 t 1,800.00
54871 . 3,600.00
54916 . 3,600.00
54924 t 1,800.00
54926 . 3,600.00
54945 . 7,200.00

55 MIL

55005 . 3,600.00
55024 t 1,800.00
55074 . 3,600.00
55102 . 3,600.00
55124 t 1,800.00
55213 . 3,600.00
55224 t 1,800.00
55324 t 1,800.00
55395 . 3,600.00
55424 t 1,800.00
55524 t 1,800.00
55624 . 3,600.00
55624 t 1,800.00
55642 . 3,600.00

55646
$14,400.00

55701 c 2,400.00
55702 c 2,400.00
55703 c 2,400.00
55704 c 2,400.00
55705 c 2,400.00
55706 c 2,400.00
55707 c 2,400.00
55708 c 2,400.00
55709 c 2,400.00
55710 c 2,400.00
55711 c 2,400.00

NUMEROS - PREMIOS

55712 c 2,400.00
55713 c 2,400.00
55714 c 2,400.00
55715 c 2,400.00
55716 c 2,400.00
55717 c 2,400.00
55718 c 2,400.00
55719 c 2,400.00
55720 c 2,400.00
55721 c 2,400.00
55722 c 2,400.00

55723
$60,000.00

55724
8
MILLONES QUINIENTOS MIL PESOS

Las Series 1 y 2, fueron dispuestas para su venta a través de MEDIOS ELECTRONICOS.

55725
$60,000.00

55726 c 2,400.00
55727 c 2,400.00
55728 c 2,400.00
55729 c 2,400.00
55730 c 2,400.00
55731 c 2,400.00
55732 c 2,400.00
55733 c 2,400.00
55734 c 2,400.00
55735 c 2,400.00
55736 c 2,400.00
55737 c 2,400.00
55738 c 2,400.00
55739 c 2,400.00
55740 c 2,400.00
55741 c 2,400.00
55742 c 2,400.00
55743 c 2,400.00
55744 c 2,400.00
55745 c 2,400.00
55746 c 2,400.00
55747 c 2,400.00
55748 c 2,400.00
55749 c 2,400.00
55750 c 2,400.00
55751 c 2,400.00
55752 c 2,400.00
55753 c 2,400.00
55754 c 2,400.00
55755 c 2,400.00
55756 c 2,400.00
55757 c 2,400.00
55758 c 2,400.00
55759 c 2,400.00
55760 c 2,400.00
55761 c 2,400.00
55762 c 2,400.00
55763 c 2,400.00
55764 . 3,600.00
55764 c 2,400.00
55765 c 2,400.00
55766 c 2,400.00
55767 c 2,400.00
55768 c 2,400.00
55769 c 2,400.00
55770 c 2,400.00
55771 c 2,400.00
55772 c 2,400.00
55773 c 2,400.00
55774 c 2,400.00
55775 c 2,400.00
55776 c 2,400.00
55777 c 2,400.00
55778 c 2,400.00
55779 c 2,400.00
55780 c 2,400.00
55781 c 2,400.00
55782 c 2,400.00
55783 c 2,400.00
55784 c 2,400.00
55785 c 2,400.00
55786 c 2,400.00
55787 c 2,400.00
55788 c 2,400.00
55789 c 2,400.00
55790 c 2,400.00
55791 c 2,400.00
55792 c 2,400.00
55793 c 2,400.00
55794 c 2,400.00
55795 c 2,400.00
55796 c 2,400.00
55797 c 2,400.00
55798 c 2,400.00
55799 c 2,400.00
55800 c 2,400.00

55802
$14,400.00

55824 t 1,800.00
55826 . 3,600.00
55845 . 3,600.00

NUMEROS - PREMIOS

55924 t 1,800.00
55945 . 3,600.00

56 MIL

56024 t 1,800.00
56029 . 7,200.00
56124 t 1,800.00
56224 t 1,800.00
56251 . 3,600.00
56324 t 1,800.00
56387 . 3,600.00
56424 t 1,800.00

56454
$14,400.00

56461 . 5,760.00

56489
$45,000.00

56524 t 1,800.00
56543 . 5,760.00
56558 . 5,040.00
56609 . 3,600.00
56624 t 1,800.00
56637 . 7,200.00
56724 t 3,000.00
56824 t 1,800.00
56856 . 3,600.00
56924 t 1,800.00

57 MIL

57024 t 1,800.00
57068 . 3,600.00
57071 . 3,600.00
57124 t 1,800.00
57224 t 1,800.00
57241 . 3,600.00

57300
$14,400.00

57324 t 1,800.00
57336 . 3,600.00
57338 . 3,600.00
57404 . 3,600.00
57424 t 1,800.00
57524 t 1,800.00
57537 . 3,600.00
57610 . 3,600.00
57624 t 1,800.00
57634 . 3,600.00
57723 . 3,600.00
57724 t 3,000.00
57809 . 3,600.00
57824 t 1,800.00
57873 . 3,600.00
57924 t 1,800.00
57930 . 3,600.00
57997 . 3,600.00

58 MIL

58024 t 1,800.00
58124 t 1,800.00
58146 . 3,600.00
58181 . 3,600.00
58210 . 5,760.00
58224 t 1,800.00
58324 t 1,800.00
58420 . 3,600.00
58424 t 1,800.00
58524 t 1,800.00
58552 . 3,600.00
58624 t 1,800.00
58724 t 3,000.00

58809
$21,600.00

58824 t 1,800.00

58861
$21,600.00

58896 . 3,600.00
58902 . 3,600.00
58924 t 1,800.00

59 MIL

59024 t 1,800.00
59091 . 5,040.00
59124 t 1,800.00
59224 t 1,800.00
59324 t 1,800.00
59364 . 3,600.00

59413
72
MIL PESOS

59416 . 3,600.00
59424 t 1,800.00
59467 . 3,600.00
59518 . 3,600.00
59524 t 1,800.00
59564 . 3,600.00
59576 . 5,040.00
59589 . 3,600.00
59608 . 3,600.00
59624 t 1,800.00
59724 t 3,000.00
59824 t 1,800.00
59924 t 1,800.00
59957 . 3,600.00
59985 . 3,600.00

S U P E R I O R 2825

LA LETRA "C" INDICA APROXIMACIONES A LA CENTENA. / LA LETRA "T" INDICA TERMINACIONES. / **LOS BILLETES DE ESTE SORTEO PRESCRIBEN A LOS 60 DIAS NATURALES.**

PARA CONSULTA DE PREMIOS POR VIA TELEFONICA EN LA CIUDAD DE MEXICO Y DE PROVINCIA, MARQUE EL TELEFONO: 55477-00100 OPCION 1 U OPCION 3 DEL MENU O INGRESE A NUESTRA PAGINA: www.loterianacional.gob.mx

PARA LOCALIZAR EL NUMERO DE SU SUERTE O INFORMACION GENERAL DE LA LOTERIA NACIONAL, MARQUE EL TELEFONO: 55514-07000 O ACUDIR A: PLAZA DE LA REFORMA No. 1, C. P. 06037 CIUDAD DE MEXICO.

AL EFECTUARSE EL PAGO DE LOS BILLETES PREMIADOS SE RETENDRAN LOS IMPUESTOS DE ACUERDO A LAS LEYES VIGENTES DE LA MATERIA. / LOS REINTEGROS NO CAUSAN IMPUESTO.

4 — 5,400 REINTEGROS A LOS BILLETES TERMINADOS EN 4 CON MONTO DE $800.00 PARA 20 VIGESIMOS, EN VIRTUD DE QUE ESTA TERMINACION CORRESPONDE AL PREMIO PRINCIPAL, EXCLUYENDO LAS TERMINACIONES EN 5724, 724 Y 24 ANOTADAS EN EL CUERPO DE LA LISTA.

7 — 5,994 REINTEGROS A LOS BILLETES TERMINADOS EN 7 CON MONTO DE $800.00 PARA 20 VIGESIMOS, EN VIRTUD DE QUE ESTA TERMINACION CORRESPONDE AL SEGUNDO PREMIO, EXCLUYENDO LAS 4 ULTIMAS CIFRAS EN 4397 ANOTADAS EN EL CUERPO DE LA LISTA.

¡Premio Mayor!
SORTEO SUPERIOR 2825
Felicidades a los Ganadores
www.loterianacional.gob.mx

Participa en nuestro siguiente sorteo
¡AYUDA Y GANA!
ZODIACO ESPECIAL 1679
Si juegas, gana México.

PARTICIPA EN LOS SIGUIENTES SORTEOS PARA LA ASISTENCIA PÚBLICA
MARTES SORTEO MAYOR 21 PREMIO MAYOR MILLONES de pesos en 3 series
VIERNES SORTEO SUPERIOR 17 PREMIO MAYOR MILLONES de pesos en 2 series
DOMINGO SORTEO ZODIACO 7 PREMIO MAYOR MILLONES de pesos en 1 serie
LOTERÍA NACIONAL

DIRECTOR GENERAL: MTRO. MARCO ANTONIO MENA RODRIGUEZ. / REPRESENTANTE DE LA SECRETARIA DE GOBERNACION: C. VICTOR HUGO ESTRADA SANCHEZ.

SORTEO SUPERIOR 2825 CELEBRADO A LAS 20:00 HRS. EL VIERNES 25 DE OCTUBRE DE 2024, EN LA CIUDAD DE MEXICO.

Meridiano Nayarit
ALERTA CIUDADANA
$10
Sábado 26 de octubre de 2024

En la avenida Ricardo Flores Magón

ATROPELLAN A MADRE E HIJO

La mujer cruzaba la avenida con su hijo entre los brazos cuando fueron arrollados por un motoloco que rebasaba entre carriles