Meridiano Puerto Vallarta - Bahía de Banderas $10

SEGURIDAD PÚBLICA

Miércoles 11 de diciembre de 2024

EL FUEGO ARRASÓ CON LO QUE HABÍA EN UN LOCAL DE RENTA...

VORAZ INCENDIO EN VALLE DORADO

*Las causas se desconocen y bomberos tuvieron que trabajar arduamente por más de cuatro horas para poder apagar las llamas

POLICÍAS DEL GRUPO G.A.M.T...

RESCATARON A HOMBRE TRAS VOLCADURA

*El accidente ocurrió en la localidad de Mezcales y afortunadamente el hombre no presentó heridas graves; buscó a policías para agradecerles su profesionalismo y apoyo que le brindaron

Por Jesús Calata Meridiano/Puerto Vallarta

Aparatoso accidente tipo volcadura ocurrió en la localidad de Mezcales, en el municipio de Bahía de Banderas, donde un coche terminó volcado luego de que, presuntamente, el conductor perdiera el control y elementos del grupo especial G.A.M.T. de la policía municipal procedieron con su rescate.

El percance fue reportado a las autoridades y los elementos asignados a esa unidad fueron

quienes se encontraban cerca y en cuestión de minutos llegaron para brindar la atención que fuera necesaria.

Los oficiales mencionaron que una vez en el lugar, observaron un vehículo de modelo reciente volcado sobre su costado izquierdo y dentro del mismo estaba el conductor, por lo que procedieron a rescatarlo y ponerlo en un lugar seguro.

Los elementos son paramédicos especializados, por lo que le brindaron las asistencias a informaron que afortunadamente no presentaba lesiones graves, por lo que no fue necesario que lo trasladaran a un hospital.

Policías viales llegaron para hacerse cargo de elaborar los registros correspondientes y solicitaron el apoyo de una grúa para poder retirar el vehículo siniestrado.

A unas horas del accidente, el afectado buscó a los oficiales para agradecer de manera personal la ayuda y profesionalismo con el que se desempeñan, e incluso destacó la importancia de tener a este tipo de elementos en las corporaciones que hacen la diferencia ante el trato digno a la ciudadanía.

POLICÍAS DE BAHÍA DE BANDERAS YA ESTÁN PREPARADOS...

LISTO OPERATIVO DE FIN DE AÑO

***La colaboración entre ciudadanía y gobierno ha dado buenos resultados para la seguridad, por ello seguirán trabajando para así garantizar la seguridad de todos**

Por Jesús Calata Meridiano/Puerto Vallarta

Con el fin de seguir generando buenos resultados y prevenir delitos para garantizar la seguridad de los cientos de habitantes y turistas que visitan en estas fechas el municipio de Bahía de Banderas, la Policía Municipal ya intensificó las acciones de prevención en todas

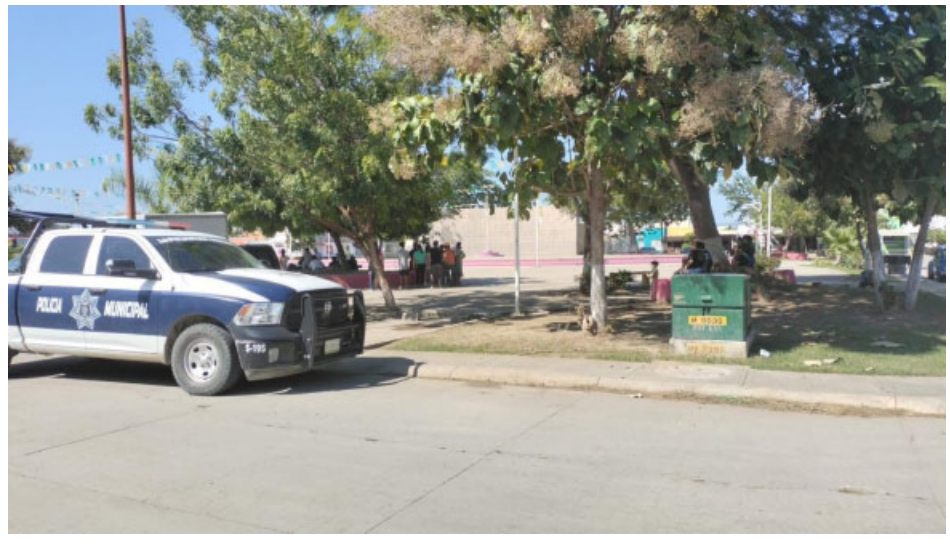

las localidades y zonas turísticas.

Se pretende que en las festividades de fin de año se mantenga un ambiente de paz y armonía en todas las personas, por ello, y por instrucciones del director de Seguridad Pública, Edson Olvera, y siguiendo con la encomienda del presidente Municipal Héctor Santana, los oficiales se mantienen en constante presencia y alertas ante el llamado de cualquier emergencia.

Las recomendaciones para prevenir accidentes son las mismas de año con año: no conducir en estado de ebriedad, evitar hacer uso de pirotecnia, mantenerse siempre al pendiente de sus hijos y para quienes salen de la región, estar muy atentos a los grupos vecinales, o bien coordinarse con sus vecinos para, cualquier anomalía, de inmediato pedir el apoyo de las autoridades.

La seguridad es responsabilidad de todos, por ello se invita a denunciar cualquier situación sospechosa y así los oficiales puedan tener mejor respuesta a los reportes y a su vez mejor seguridad en las calles del municipio.

EL FUEGO ARRASÓ CON LO QUE HABÍA EN UN LOCAL DE RENTA...

VORAZ INCENDIO EN VALLE DORADO

*Las causas se desconocen y bomberos tuvieron que trabajar arduamente por más de cuatro horas para poder apagar las llamas

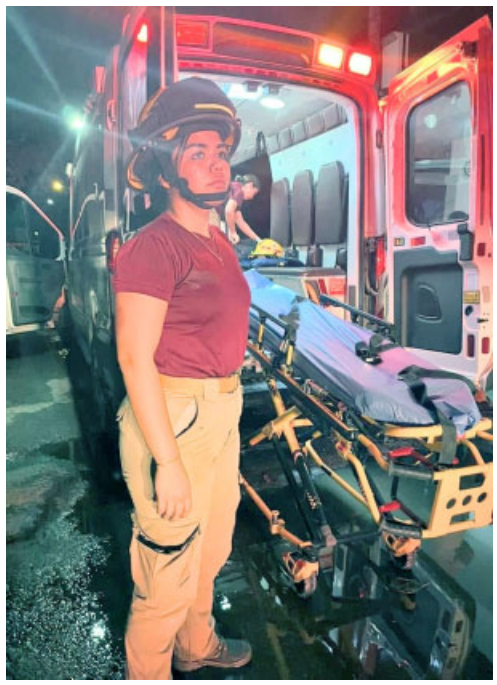

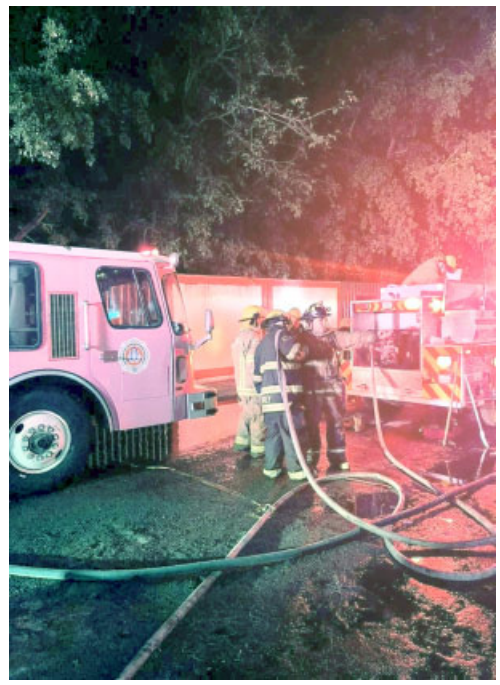

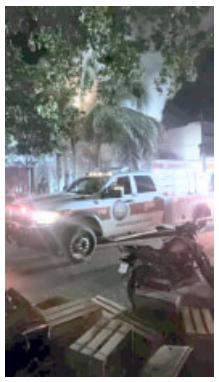

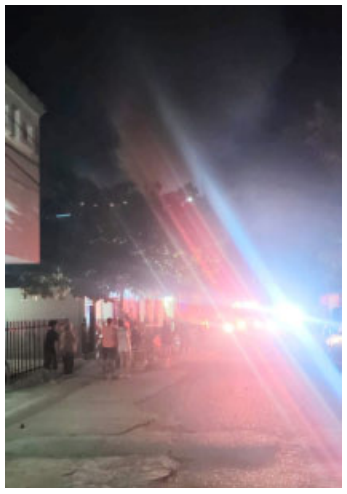

Por Jesús Calata Meridiano/Puerto Vallarta

El sonido de los camiones de bomberos y unidades de emergencia despertó la noche de ayer a vecinos del fraccionamiento Valle Dorado, donde la madrugada de este martes ardió en llamas un local comercial, dejando serios daños materiales.

Fue poco después de las dos de la mañana cuando a las líneas de emergencia se recibieron varios reportes, en los cuales alertaban a los oficiales de un incendio dentro de un local comercial ubicado sobre la calle Manzano, del mencionado fraccionamiento.

En los primeros reportes no se especificaba si había personas en el interior, por lo que la respuesta de las unidades de emergencia fue inmediata.

Varias unidades cisternas, de rescate urbano, ambulancias y policías llegaron para confirmar que el fuego estaba en libre combustión dentro del local, en donde no había personas.

Sin perder tiempo, los vulcanos conectaron sus mangueras y realizaron los métodos correspondientes para ingresar y de esa manera combatir el fuego de manera directa.

Se informó que los trabajos para poder apagar el fuego duraron poco más de cuatro horas y se utilizaron miles de litros de agua para poderlo sofocar, por lo que fue necesaria la ayuda de pipas cargadas con agua.

El fuego arrasó con todo lo que había dentro del domicilio y causó afectaciones estructurales, mencionando oficiales que se desconocen cuáles fueron las causas del incendio, por lo que se realizarían los peritajes correspondientes.

SIN NOVEDAD OPERATIVO EN LAS PEREGRINACIONES

*La comisaría, junto con otras dependencias municipales, han unido esfuerzos para garantizar la seguridad de los miles de asistentes

Por Jesús Calata
Meridiano/Puerto Vallarta

A unas horas de que culmine las tradicionales peregrinaciones, autoridades informan que el operativo para garantizar la seguridad de los cientos de personas ha trascurrido sin novedad, es decir, sin ninguna incidencia grave.

Desde el inicio de las peregrinaciones se instaló un puesto de comando de incidentes operado por oficiales de la dirección de Protección Civil y Bomberos, quienes, de manera coordinada con otras dependencias municipales, han estado en constante presencia y monitoreo en toda la franja del centro de la ciudad.

Autoridades recomiendan a quienes visiten el centro del municipio tomen en cuenta que, para mantener el orden en la vialidad, desde las 5 de la tarde inicia el cambio de circulación en las calles: Juárez, calle Libertad y la calle 31 de octubre, donde se hace doble sentido para liberar la circulación de vehículos.

Los camiones urbanos de la ruta centro llegan hasta la calle Panamá, y regresan por la Colombia, en la colonia 5 de diciembre y en la Emiliano Zapata los de ruta túnel, llegan a su terminal normal y regresan por

el túnel, mientras que la calle Morelos fue habilitada en doble sentido para vehículos particulares.

Por su parte, oficiales de la Policía Preventiva realizan recorridos constantes entre el contingente para inhibir actos delictivos y dar una atención primaria a personas que presentan algún malestar.

Asimismo, los oficiales exhortan a las personas para que estén muy al pendiente de sus hijos niños y así evitar extravíos.

Las peregrinaciones concluyen a las 10:00 de la noche, y el día 13 de diciembre a las 00:00 horas, concluyen con la de oficiales de la Subdirección de Vialidad, permaneciendo el cierre de calles hasta las 00:30 horas, sin embargo, el operativo se desmontaría hasta que la última persona se retire y de esta forma garantizar la seguridad, como ha sido la constante en este gobierno municipal.

SORTEO MAYOR No. 3954

Con premio principal de $21,000,000.00

EN TRES SERIES DE $7,000,000.00 CADA UNA

LOTERÍA NACIONAL

LISTA OFICIAL DE PREMIOS, APROXIMACIONES, CENTENAS Y TERMINACIONES.

Síguenos en nuestras redes sociales

CONSTANDO ESTE SORTEO DE 3 SERIES, EL POSEEDOR DEL BILLETE COMPLETO, (3 SERIES), OBTIENE 3 VECES EL IMPORTE DE CUALESQUIERA DE LOS PREMIOS QUE APARECEN EN EL PRESENTE REPARTO.

NUMEROS - PREMIOS

CENTENAS
00008 t 1,200.00
00056 . 3,000.00
00108 t 1,200.00
00188 . 3,000.00
00208 t 1,200.00
00227 . 3,000.00
00230 . 3,000.00
00271 . 3,000.00
00308 t 2,000.00
00352 . 3,000.00
00408 t 1,200.00
00508 t 1,200.00
00571 . 3,000.00
00608 t 1,200.00
00708 t 1,200.00
00808 t 1,200.00
00870 . 3,000.00
00871 . 3,000.00
00908 t 1,200.00

1 MIL
01008 t 1,200.00
01108 t 1,200.00
01208 t 1,200.00
01249 . 3,000.00
01287 . 3,000.00

01308
$12,000.00
Por terminación a las 4 últimas cifras del Primer Premio.

01347 . 3,000.00
01408 t 1,200.00
01485 . 3,000.00
01508 t 1,200.00
01607 . 3,000.00
01608 t 1,200.00
01620 . 3,000.00
01626 . 3,000.00
01708 t 1,200.00
01802 . 3,000.00
01808 t 1,200.00
01908 t 1,200.00

2 MIL
02008 t 1,200.00
02108 t 1,200.00
02151 . 3,000.00
02208 t 1,200.00
02308 t 2,000.00
02379 . 3,000.00
02408 t 1,200.00
02472 . 3,000.00
02508 t 1,200.00
02608 t 1,200.00
02708 t 1,200.00
02808 t 1,200.00
02828 . 3,000.00
02908 t 1,200.00
02974 . 3,000.00
02976 . 3,000.00

02986
$8,000.00
Por terminación a las 4 últimas cifras del Segundo Premio.

02987 . 3,000.00

3 MIL
03008 t 1,200.00
03037 . 3,000.00
03108 t 1,200.00
03143 . 3,000.00
03208 t 1,200.00
03308 t 2,000.00
03408 t 1,200.00
03436 . 3,000.00
03453 . 3,000.00
03469 . 3,000.00
03508 t 1,200.00
03608 t 1,200.00
03708 t 1,200.00
03764 . 3,000.00
03808 t 1,200.00
03908 t 1,200.00
03936 . 3,000.00

4 MIL
04008 t 1,200.00
04108 t 1,200.00
04117 . 3,000.00
04147 . 3,000.00
04208 t 1,200.00
04308 t 2,000.00
04332 . 3,000.00
04351 . 3,000.00
04408 t 1,200.00
04508 t 1,200.00
04587 . 3,000.00

NUMEROS - PREMIOS
04608 t 1,200.00
04708 t 1,200.00
04808 t 1,200.00
04829 . 3,000.00
04899 . 3,000.00
04908 t 1,200.00

5 MIL
05008 t 1,200.00
05025 . 3,000.00
05108 t 1,200.00
05208 t 1,200.00
05308 t 2,000.00
05408 t 1,200.00
05413 . 3,000.00
05501 . 3,000.00
05508 t 1,200.00
05608 t 1,200.00
05698 . 3,000.00
05708 t 1,200.00
05808 t 1,200.00
05809 . 3,000.00
05908 t 1,200.00

6 MIL
06008 t 1,200.00
06058 . 3,000.00
06108 t 1,200.00
06208 t 1,200.00
06222 . 3,000.00
06308 t 2,000.00
06335 . 3,000.00
06408 t 1,200.00
06416 . 3,000.00
06508 t 1,200.00
06607 . 3,000.00
06608 t 1,200.00
06638 . 3,000.00
06674 . 3,000.00
06689 . 3,000.00
06708 t 1,200.00
06808 t 1,200.00
06820 . 3,000.00
06841 . 3,000.00
06847 . 3,000.00
06902 . 3,000.00
06908 t 1,200.00
06974 . 3,000.00

7 MIL
07008 t 1,200.00
07108 t 1,200.00
07114 . 3,000.00
07208 t 1,200.00
07308 t 2,000.00

07314
$25,000.00

07408 t 1,200.00
07508 t 1,200.00
07587 . 3,000.00

07601
$40,000.00

07608 t 1,200.00
07708 t 1,200.00
07711 . 3,000.00
07808 t 1,200.00
07906 . 3,000.00
07908 t 1,200.00

8 MIL
08008 t 1,200.00
08015 . 3,000.00
08108 t 1,200.00
08201 . 3,000.00
08208 t 1,200.00
08308 t 2,000.00
08358 . 3,000.00
08408 t 1,200.00
08444 . 3,000.00
08456 . 3,000.00
08467 . 3,000.00
08508 t 1,200.00
08584 . 3,000.00
08608 t 1,200.00
08708 t 1,200.00
08808 t 1,200.00
08821 . 3,000.00
08874 . 3,000.00
08908 t 1,200.00
08926 . 3,000.00
08960 . 3,000.00

9 MIL
09006 . 3,000.00
09008 t 1,200.00
09108 t 1,200.00
09166 . 3,000.00
09208 t 1,200.00
09228 . 3,000.00

NUMEROS - PREMIOS
09308 t 2,000.00
09332 . 3,000.00
09408 t 1,200.00
09508 t 1,200.00
09577 . 3,000.00
09595 . 3,000.00
09608 t 1,200.00
09708 t 1,200.00
09808 t 1,200.00
09908 t 1,200.00

09955
$40,000.00

09966 . 3,000.00

10 MIL
10008 t 1,200.00
10022 . 3,000.00
10108 t 1,200.00
10208 t 1,200.00
10308 t 2,000.00
10348 . 3,000.00
10408 t 1,200.00
10508 t 1,200.00
10532 . 3,000.00
10583 . 3,000.00
10608 t 1,200.00
10708 t 1,200.00
10710 . 3,000.00
10762 . 3,000.00
10808 t 1,200.00
10811 . 3,000.00
10908 t 1,200.00

11 MIL
11008 t 1,200.00
11074 . 3,000.00
11108 t 1,200.00
11201 . 3,000.00
11208 t 1,200.00
11245 . 3,000.00
11265 . 3,000.00
11301 c 1,600.00
11302 c 1,600.00
11303 c 1,600.00
11304 c 1,600.00
11305 c 1,600.00
11306 c 1,600.00

11307
$20,000.00

11308
7
MILLONES DE PESOS
Fue entregado para su venta en su Serie 1, al Expendio Local No. 649, a cargo del C. José Luis Flores Mollinedo, "Casa Mollinedo", establecido en Venustiano Carranza No. 35, Esq. Bolívar, Centro. Fue remitido para su venta en su Serie 2, a la Agencia Expendedora en León, Gto. La Serie 3, fue dispuesta para su venta a través de MEDIOS ELECTRONICOS.

11309
$20,000.00

11310 c 1,600.00
11311 c 1,600.00
11312 c 1,600.00
11313 c 1,600.00
11314 c 1,600.00
11315 c 1,600.00
11316 c 1,600.00
11317 c 1,600.00
11318 c 1,600.00
11319 c 1,600.00
11320 c 1,600.00
11321 c 1,600.00
11322 c 1,600.00
11323 c 1,600.00

NUMEROS - PREMIOS
11324 c 1,600.00
11325 c 1,600.00
11326 c 1,600.00
11327 c 1,600.00
11328 c 1,600.00
11329 c 1,600.00
11330 c 1,600.00

11331
$25,000.00

11331 c 1,600.00
11332 c 1,600.00
11333 c 1,600.00
11334 c 1,600.00
11335 c 1,600.00
11336 c 1,600.00
11337 c 1,600.00
11338 c 1,600.00
11339 c 1,600.00
11340 c 1,600.00
11341 c 1,600.00
11342 c 1,600.00
11343 c 1,600.00
11344 c 1,600.00
11345 c 1,600.00
11346 c 1,600.00
11347 c 1,600.00
11348 c 1,600.00
11349 c 1,600.00
11350 c 1,600.00
11351 c 1,600.00
11352 c 1,600.00
11353 c 1,600.00
11354 c 1,600.00
11355 c 1,600.00
11356 c 1,600.00
11357 c 1,600.00
11358 c 1,600.00
11359 c 1,600.00
11360 c 1,600.00
11361 c 1,600.00
11362 c 1,600.00
11363 c 1,600.00
11364 c 1,600.00
11365 c 1,600.00
11366 c 1,600.00
11367 c 1,600.00
11368 c 1,600.00
11369 c 1,600.00
11370 c 1,600.00
11371 c 1,600.00
11372 c 1,600.00
11373 c 1,600.00
11374 c 1,600.00
11375 c 1,600.00
11376 c 1,600.00
11377 c 1,600.00
11378 c 1,600.00
11379 c 1,600.00
11380 c 1,600.00
11381 c 1,600.00
11382 c 1,600.00
11383 c 1,600.00
11384 c 1,600.00
11385 c 1,600.00
11386 c 1,600.00
11387 c 1,600.00
11388 c 1,600.00
11389 c 1,600.00
11390 c 1,600.00
11391 c 1,600.00
11392 c 1,600.00
11393 c 1,600.00
11394 c 1,600.00
11395 c 1,600.00
11396 c 1,600.00
11397 c 1,600.00
11398 c 1,600.00
11399 c 1,600.00
11400 c 1,600.00
11408 t 1,200.00
11508 t 1,200.00
11608 t 1,200.00
11643 . 3,000.00
11708 t 1,200.00
11722 . 3,000.00

11771
$8,000.00

11777 . 3,000.00
11808 t 1,200.00
11908 t 1,200.00

12 MIL
12008 t 1,200.00
12082 . 3,000.00

NUMEROS - PREMIOS
12108 t 1,200.00
12125 . 3,000.00
12208 t 1,200.00
12235 . 3,000.00

12255
$25,000.00

12308 t 2,000.00
12408 t 1,200.00
12417 . 3,000.00
12508 t 1,200.00
12512 . 3,000.00
12550 . 3,000.00
12608 t 1,200.00
12708 t 1,200.00
12752 . 3,000.00
12776 . 3,000.00
12808 t 1,200.00
12908 t 1,200.00

12986
$8,000.00
Por terminación a las 4 últimas cifras del Segundo Premio.

13 MIL
13008 t 1,200.00
13108 t 1,200.00
13139 . 3,000.00
13208 t 1,200.00
13210 . 3,000.00
13308 t 2,000.00
13323 . 3,000.00
13408 t 1,200.00
13435 . 3,000.00
13508 t 1,200.00
13528 . 3,000.00
13564 . 3,000.00
13608 t 1,200.00
13708 t 1,200.00
13799 . 3,000.00
13808 t 1,200.00
13893 . 3,000.00
13908 t 1,200.00
13919 . 3,000.00
13931 . 3,000.00
13951 . 3,000.00

14 MIL
14008 t 1,200.00
14089 . 3,000.00
14100 . 3,000.00
14108 t 1,200.00
14117 . 3,000.00
14134 . 3,000.00
14208 t 1,200.00
14308 t 2,000.00
14367 . 3,000.00
14401 . 3,000.00
14408 t 1,200.00
14508 t 1,200.00
14573 . 3,000.00
14608 t 1,200.00
14708 t 1,200.00
14808 t 1,200.00
14895 . 3,000.00
14908 t 1,200.00
14964 . 3,000.00

15 MIL
15008 t 1,200.00
15042 . 3,000.00
15082 . 3,000.00
15108 t 1,200.00
15208 t 1,200.00
15308 t 2,000.00
15341 . 3,000.00
15408 t 1,200.00
15508 t 1,200.00
15608 t 1,200.00
15708 t 1,200.00
15808 t 1,200.00
15908 t 1,200.00
15991 . 3,000.00

16 MIL
16003 . 3,000.00
16008 t 1,200.00
16108 t 1,200.00
16162 . 3,000.00
16208 t 1,200.00
16237 . 3,000.00
16261 . 3,000.00
16308 t 2,000.00
16408 t 1,200.00
16508 t 1,200.00
16596 . 3,000.00
16601 . 3,000.00

NUMEROS - PREMIOS
16608 t 1,200.00
16708 t 1,200.00
16808 t 1,200.00
16898 . 3,000.00
16908 t 1,200.00
16972 . 3,000.00

17 MIL
17008 t 1,200.00
17041 . 3,000.00
17108 t 1,200.00
17150 . 3,000.00
17208 t 1,200.00
17308 t 2,000.00
17408 t 1,200.00
17508 t 1,200.00
17608 t 1,200.00
17708 t 1,200.00

17741
$40,000.00

17757 . 3,000.00
17808 t 1,200.00
17853 . 3,000.00
17908 t 1,200.00
17968 . 3,000.00
17992 . 3,000.00

18 MIL
18008 t 1,200.00
18066 . 3,000.00
18108 t 1,200.00
18155 . 3,000.00
18183 . 3,000.00
18208 t 1,200.00
18245 . 3,000.00
18308 t 2,000.00
18408 t 1,200.00
18451 . 3,000.00
18470 . 3,000.00
18508 t 1,200.00
18590 . 3,000.00
18608 t 1,200.00
18708 t 1,200.00
18808 t 1,200.00
18893 . 3,000.00
18908 t 1,200.00

19 MIL
19008 t 1,200.00

19059
80
MIL PESOS

19108 t 1,200.00
19133 . 3,000.00
19208 t 1,200.00
19308 t 2,000.00
19408 t 1,200.00
19508 t 1,200.00
19608 t 1,200.00
19669 . 3,000.00
19708 t 1,200.00
19745 . 3,000.00
19808 t 1,200.00
19814 . 3,000.00
19908 t 1,200.00

20 MIL
20008 t 1,200.00
20108 t 1,200.00
20204 . 3,000.00
20208 . 3,000.00
20208 t 1,200.00
20252 . 3,000.00
20308 t 2,000.00
20370 . 3,000.00
20408 . 3,000.00
20408 t 1,200.00
20437 . 3,000.00
20492 . 3,000.00
20508 t 1,200.00
20608 t 1,200.00
20708 t 1,200.00
20772 . 3,000.00
20808 t 1,200.00
20862 . 3,000.00

20887
$8,000.00

20908 t 1,200.00

21 MIL
21008 t 1,200.00

21102
$25,000.00

21108 t 1,200.00
21181 . 3,000.00
21208 t 1,200.00

NUMEROS - PREMIOS

21308
$12,000.00
Por terminación a las 4 últimas cifras del Primer Premio.

21364 . 3,000.00
21380 . 3,000.00
21408 t 1,200.00
21508 t 1,200.00
21608 t 1,200.00
21617 . 3,000.00
21708 t 1,200.00
21808 t 1,200.00
21908 t 1,200.00

22 MIL
22008 t 1,200.00
22013 . 3,000.00

22072
$8,000.00

22108 t 1,200.00
22208 t 1,200.00
22308 t 2,000.00
22408 t 1,200.00
22508 t 1,200.00
22548 . 3,000.00
22581 . 3,000.00
22599 . 3,000.00
22608 t 1,200.00
22639 . 3,000.00
22708 t 1,200.00

22799
$25,000.00

22808 t 1,200.00
22873 . 3,000.00
22908 t 1,200.00
22967 . 3,000.00

22986
$8,000.00
Por terminación a las 4 últimas cifras del Segundo Premio.

23 MIL
23000 . 3,000.00
23008 t 1,200.00
23028 . 3,000.00
23108 t 1,200.00
23208 t 1,200.00
23252 . 3,000.00
23308 t 2,000.00
23408 t 1,200.00
23508 t 1,200.00
23608 t 1,200.00
23706 . 3,000.00
23708 t 1,200.00
23720 . 3,000.00
23772 . 3,000.00
23808 t 1,200.00
23829 . 3,000.00
23838 . 3,000.00
23853 . 3,000.00
23908 t 1,200.00
23914 . 3,000.00
23989 . 3,000.00

24 MIL
24008 t 1,200.00
24058 . 3,000.00
24081 . 3,000.00
24108 t 1,200.00
24134 . 3,000.00
24201 c 800.00
24202 c 800.00
24203 c 800.00
24204 c 800.00
24205 c 800.00
24206 c 800.00

24207
$5,000.00

24208
300
MIL PESOS
Fue remitido para su venta a los Expendios Foráneos como sigue: La Serie 1, a Sahuayo, Mich. La Serie 2, a Tijuana, B.C. La Serie 3, fue dispuesta para su venta a través de MEDIOS ELECTRONICOS.

24208 t 1,200.00

NUMEROS - PREMIOS

24209
$5,000.00

24210 c 800.00
24211 c 800.00
24212 c 800.00
24213 c 800.00
24214 c 800.00
24215 c 800.00
24216 c 800.00
24217 c 800.00
24218 c 800.00
24219 c 800.00
24220 c 800.00
24221 c 800.00
24222 c 800.00
24223 c 800.00
24224 c 800.00
24225 c 800.00
24226 c 800.00
24227 c 800.00
24228 c 800.00
24229 c 800.00
24230 c 800.00
24231 c 800.00
24232 c 800.00
24233 c 800.00
24234 c 800.00
24235 c 800.00
24236 c 800.00
24237 c 800.00
24238 c 800.00
24239 c 800.00
24240 c 800.00
24241 c 800.00
24242 c 800.00
24243 c 800.00
24244 c 800.00
24245 c 800.00
24246 c 800.00
24247 c 800.00
24248 c 800.00
24249 c 800.00
24250 c 800.00
24251 c 800.00
24252 c 800.00
24253 c 800.00
24254 c 800.00
24255 c 800.00
24256 c 800.00
24257 c 800.00
24258 c 800.00
24259 c 800.00
24260 c 800.00
24261 c 800.00
24262 c 800.00
24263 c 800.00
24264 c 800.00
24265 c 800.00
24266 c 800.00
24267 c 800.00
24268 c 800.00
24269 c 800.00
24270 c 800.00
24271 c 800.00
24272 c 800.00
24273 c 800.00
24274 c 800.00
24275 c 800.00
24276 c 800.00
24277 c 800.00
24278 c 800.00
24279 c 800.00
24280 c 800.00
24281 c 800.00
24282 c 800.00
24283 c 800.00
24284 c 800.00
24285 c 800.00
24286 c 800.00
24287 c 800.00
24288 c 800.00
24289 c 800.00
24290 c 800.00
24291 c 800.00
24292 c 800.00
24293 c 800.00
24294 c 800.00
24295 c 800.00
24296 c 800.00
24297 c 800.00
24298 c 800.00

NUMEROS - PREMIOS
24299 c 800.00
24300 c 800.00
24308 t 2,000.00
24408 t 1,200.00
24414 . 3,000.00
24508 t 1,200.00
24571 . 3,000.00
24608 t 1,200.00
24667 . 3,000.00
24708 t 1,200.00
24729 . 3,000.00
24808 t 1,200.00
24908 t 1,200.00

25 MIL
25008 t 1,200.00
25086 . 3,000.00

25102
$25,000.00

25108 t 1,200.00
25164 . 3,000.00
25208 t 1,200.00
25244 . 3,000.00
25258 . 3,000.00
25302 . 3,000.00
25308 t 2,000.00
25355 . 3,000.00
25408 t 1,200.00
25508 t 1,200.00
25550 . 3,000.00
25608 . 3,000.00
25608 t 1,200.00
25708 t 1,200.00
25808 t 1,200.00
25908 t 1,200.00

26 MIL
26008 t 1,200.00
26108 t 1,200.00
26116 . 3,000.00
26137 . 3,000.00
26147 . 3,000.00

26165
$8,000.00

26208 t 1,200.00
26308 t 2,000.00
26408 t 1,200.00
26508 t 1,200.00
26608 t 1,200.00
26708 t 1,200.00
26713 . 3,000.00
26793 . 3,000.00
26808 t 1,200.00
26891 . 3,000.00
26908 t 1,200.00

27 MIL
27008 t 1,200.00
27026 . 3,000.00

27100
80
MIL PESOS

27108 t 1,200.00
27114 . 3,000.00

27205
$8,000.00

27208 t 1,200.00
27308 t 2,000.00
27367 . 3,000.00
27404 . 3,000.00
27408 . 3,000.00
27408 t 1,200.00
27508 t 1,200.00
27608 t 1,200.00

27651
$40,000.00

27660 . 3,000.00
27708 t 1,200.00
27727 . 3,000.00
27808 t 1,200.00
27867 . 3,000.00
27877 . 3,000.00
27908 t 1,200.00

28 MIL
28008 t 1,200.00
28011 . 3,000.00

28030
$8,000.00

28080 . 3,000.00
28108 t 1,200.00
28208 t 1,200.00
28308 t 2,000.00

NUMEROS - PREMIOS
28408 t 1,200.00
28497 . 3,000.00
28506 . 3,000.00
28508 t 1,200.00
28608 t 1,200.00
28651 . 3,000.00

28653
$25,000.00

28708 t 1,200.00
28808 t 1,200.00
28888 . 3,000.00
28908 t 1,200.00

29 MIL
29008 t 1,200.00
29105 . 3,000.00
29108 t 1,200.00
29127 . 3,000.00
29208 t 1,200.00
29308 t 2,000.00
29401 . 3,000.00
29408 t 1,200.00
29411 . 3,000.00
29508 t 1,200.00
29599 . 3,000.00
29608 t 1,200.00
29708 t 1,200.00
29712 . 3,000.00
29808 t 1,200.00
29908 t 1,200.00
29920 . 3,000.00

30 MIL
30008 t 1,200.00
30044 . 3,000.00
30108 t 1,200.00
30173 . 3,000.00
30208 t 1,200.00
30304 . 3,000.00
30308 t 2,000.00
30313 . 3,000.00
30321 . 3,000.00
30408 t 1,200.00
30476 . 3,000.00
30508 t 1,200.00
30598 . 3,000.00
30601 . 3,000.00
30608 t 1,200.00
30708 t 1,200.00

30795
$25,000.00

30808 t 1,200.00
30908 t 1,200.00

31 MIL
31008 t 1,200.00
31108 t 1,200.00
31208 t 1,200.00
31305 . 3,000.00

31308
$12,000.00
Por terminación a las 4 últimas cifras del Primer Premio.

31322 . 3,000.00
31371 . 3,000.00
31383 . 3,000.00
31408 t 1,200.00

31434
$8,000.00

31449 . 3,000.00
31502 . 3,000.00
31506 . 3,000.00
31508 t 1,200.00
31608 t 1,200.00
31652 . 3,000.00
31671 . 3,000.00
31708 t 1,200.00
31808 t 1,200.00
31908 t 1,200.00
31971 . 3,000.00

32 MIL
32008 t 1,200.00
32108 t 1,200.00
32208 t 1,200.00
32308 t 2,000.00
32408 t 1,200.00
32508 t 1,200.00
32608 t 1,200.00
32708 t 1,200.00
32727 . 3,000.00
32730 . 3,000.00
32780 . 3,000.00
32808 t 1,200.00
32841 . 3,000.00
32908 t 1,200.00

NUMEROS - PREMIOS

32986
$8,000.00
Por terminación a las 4 últimas cifras del Segundo Premio.

33 MIL
33008 t 1,200.00
33066 . 3,000.00
33098 . 3,000.00
33108 t 1,200.00
33179 . 3,000.00
33208 t 1,200.00
33308 t 2,000.00
33311 . 3,000.00
33408 t 1,200.00
33447 . 3,000.00
33508 t 1,200.00
33608 t 1,200.00
33708 t 1,200.00

33777
80
MIL PESOS

33808 t 1,200.00
33908 t 1,200.00

34 MIL
34008 t 1,200.00
34054 . 3,000.00
34108 t 1,200.00
34204 . 3,000.00
34208 t 1,200.00
34290 . 3,000.00
34308 t 2,000.00
34408 t 1,200.00
34508 t 1,200.00
34524 . 3,000.00
34535 . 3,000.00
34608 t 1,200.00
34677 . 3,000.00
34697 . 3,000.00
34708 t 1,200.00
34808 t 1,200.00
34908 t 1,200.00

35 MIL
35008 t 1,200.00
35043 . 3,000.00
35108 t 1,200.00
35208 t 1,200.00
35279 . 3,000.00
35285 . 3,000.00
35308 t 2,000.00
35408 t 1,200.00

35428
$25,000.00

35508 t 1,200.00
35602 . 3,000.00
35608 t 1,200.00
35708 t 1,200.00
35808 t 1,200.00
35908 t 1,200.00
35918 . 3,000.00

36 MIL
36008 t 1,200.00
36077 . 3,000.00
36108 t 1,200.00
36208 t 1,200.00
36293 . 3,000.00
36308 t 2,000.00
36408 t 1,200.00
36470 . 3,000.00
36508 t 1,200.00
36608 t 1,200.00
36626 . 3,000.00
36708 t 1,200.00
36794 . 3,000.00
36808 t 1,200.00
36878 . 3,000.00
36908 t 1,200.00

37 MIL
37008 t 1,200.00
37108 t 1,200.00
37208 t 1,200.00
37308 t 2,000.00
37315 . 3,000.00
37406 . 3,000.00
37408 t 1,200.00
37467 . 3,000.00
37480 . 3,000.00
37493 . 3,000.00
37508 t 1,200.00
37567 . 3,000.00
37608 t 1,200.00
37644 . 3,000.00

NUMEROS - PREMIOS
37689 . 3,000.00
37708 t 1,200.00
37746 . 3,000.00
37808 t 1,200.00
37817 . 3,000.00
37908 t 1,200.00
37969 . 3,000.00
37991 . 3,000.00

38 MIL
38008 t 1,200.00
38108 t 1,200.00
38208 t 1,200.00
38285 . 3,000.00
38308 t 2,000.00
38404 . 3,000.00
38408 t 1,200.00
38487 . 3,000.00
38508 t 1,200.00
38608 t 1,200.00
38708 t 1,200.00
38808 t 1,200.00

38860
$8,000.00

38908 t 1,200.00
38967 . 3,000.00

39 MIL
39008 t 1,200.00
39087 . 3,000.00
39108 t 1,200.00
39162 . 3,000.00
39208 t 1,200.00
39248 . 3,000.00

39274
$8,000.00

39308 t 2,000.00
39328 . 3,000.00
39382 . 3,000.00
39408 t 1,200.00
39473 . 3,000.00
39508 t 1,200.00
39538 . 3,000.00
39608 t 1,200.00
39689 . 3,000.00
39708 t 1,200.00
39738 . 3,000.00
39782 . 3,000.00
39808 t 1,200.00
39892 . 3,000.00
39908 t 1,200.00

40 MIL
40008 t 1,200.00
40022 . 3,000.00
40108 t 1,200.00
40166 . 3,000.00
40186 . 3,000.00
40208 t 1,200.00
40236 . 3,000.00
40302 . 3,000.00
40308 t 2,000.00
40329 . 3,000.00
40395 . 3,000.00
40408 t 1,200.00
40475 . 3,000.00
40508 t 1,200.00
40608 t 1,200.00
40708 t 1,200.00
40808 t 1,200.00
40857 . 3,000.00
40885 . 3,000.00
40896 . 3,000.00
40908 t 1,200.00
40923 . 3,000.00

41 MIL
41008 t 1,200.00
41077 . 3,000.00
41105 . 3,000.00
41108 t 1,200.00
41208 t 1,200.00

41308
$12,000.00
Por terminación a las 4 últimas cifras del Primer Premio.

41408 t 1,200.00
41476 . 3,000.00
41508 t 1,200.00
41560 . 3,000.00
41596 . 3,000.00
41608 t 1,200.00
41708 t 1,200.00
41793 . 3,000.00
41808 t 1,200.00
41908 t 1,200.00
41999 . 3,000.00

NUMEROS - PREMIOS

42 MIL
42008 t 1,200.00
42108 t 1,200.00
42208 t 1,200.00
42308 t 2,000.00
42367 . 3,000.00
42408 t 1,200.00
42508 t 1,200.00
42564 . 3,000.00
42608 t 1,200.00
42620 . 3,000.00
42708 t 1,200.00
42768 . 3,000.00
42808 t 1,200.00
42908 t 1,200.00

42986
$8,000.00
Por terminación a las 4 últimas cifras del Segundo Premio.

43 MIL
43008 t 1,200.00
43108 t 1,200.00
43208 t 1,200.00
43257 . 3,000.00
43308 t 2,000.00
43408 t 1,200.00
43508 t 1,200.00
43536 . 3,000.00
43583 . 3,000.00
43594 . 3,000.00
43608 t 1,200.00
43708 t 1,200.00
43762 . 3,000.00

43804
$8,000.00

43808 t 1,200.00

43838
$25,000.00

43908 t 1,200.00

44 MIL
44008 t 1,200.00
44108 t 1,200.00
44208 t 1,200.00
44308 t 2,000.00
44408 t 1,200.00
44508 t 1,200.00
44608 t 1,200.00
44708 t 1,200.00
44768 . 3,000.00
44808 t 1,200.00
44852 . 3,000.00
44871 . 3,000.00
44908 t 1,200.00
44962 . 3,000.00

45 MIL
45008 t 1,200.00
45108 t 1,200.00
45208 t 1,200.00
45308 t 2,000.00
45408 t 1,200.00
45495 . 3,000.00
45508 t 1,200.00
45608 t 1,200.00
45612 . 3,000.00
45686 . 3,000.00
45708 t 1,200.00
45808 t 1,200.00
45908 t 1,200.00
45981 . 3,000.00

46 MIL
46008 t 1,200.00
46047 . 3,000.00
46049 . 3,000.00
46108 t 1,200.00
46208 t 1,200.00
46253 . 3,000.00
46308 t 2,000.00
46367 . 3,000.00
46406 . 3,000.00
46408 t 1,200.00
46508 t 1,200.00
46608 t 1,200.00
46683 . 3,000.00
46708 t 1,200.00
46808 t 1,200.00
46855 . 3,000.00
46908 t 1,200.00
46962 . 3,000.00

47 MIL
47008 t 1,200.00
47068 . 3,000.00
47108 t 1,200.00
47208 t 1,200.00

NUMEROS - PREMIOS
47308 t 2,000.00
47393 . 3,000.00
47408 t 1,200.00
47492 . 3,000.00
47508 t 1,200.00
47528 . 3,000.00
47605 . 3,000.00
47608 t 1,200.00
47655 . 3,000.00
47708 t 1,200.00
47715 . 3,000.00
47735 . 3,000.00
47808 t 1,200.00
47843 . 3,000.00
47908 t 1,200.00

48 MIL
48008 t 1,200.00
48025 . 3,000.00
48108 t 1,200.00
48208 t 1,200.00
48223 . 3,000.00
48308 t 2,000.00
48343 . 3,000.00
48408 t 1,200.00
48508 t 1,200.00
48542 . 3,000.00
48608 t 1,200.00

48620
$40,000.00

48708 t 1,200.00
48808 t 1,200.00
48842 . 3,000.00
48908 t 1,200.00
48979 . 3,000.00

49 MIL
49008 t 1,200.00
49108 t 1,200.00
49208 t 1,200.00
49227 . 3,000.00
49249 . 3,000.00
49270 . 3,000.00
49308 t 2,000.00
49408 t 1,200.00
49415 . 3,000.00

49459
$8,000.00

49508 t 1,200.00
49512 . 3,000.00
49568 . 3,000.00
49608 t 1,200.00
49708 t 1,200.00
49808 t 1,200.00
49884 . 3,000.00
49908 t 1,200.00
49964 . 3,000.00
49965 . 3,000.00
49979 . 3,000.00

50 MIL
50008 t 1,200.00
50108 t 1,200.00
50123 . 3,000.00
50154 . 3,000.00
50177 . 3,000.00
50208 t 1,200.00
50308 t 2,000.00
50319 . 3,000.00
50392 . 3,000.00
50408 t 1,200.00
50466 . 3,000.00
50508 t 1,200.00
50608 t 1,200.00
50708 t 1,200.00
50780 . 3,000.00
50808 t 1,200.00
50843 . 3,000.00
50908 t 1,200.00

51 MIL
51008 t 1,200.00
51108 t 1,200.00
51208 t 1,200.00
51225 . 3,000.00

51308
$12,000.00
Por terminación a las 4 últimas cifras del Primer Premio.

51408 t 1,200.00
51508 t 1,200.00
51608 t 1,200.00
51697 . 3,000.00
51708 t 1,200.00
51766 . 3,000.00
51808 t 1,200.00
51869 . 3,000.00
51908 t 1,200.00

NUMEROS - PREMIOS

52 MIL
52008 t 1,200.00
52108 t 1,200.00
52200 . 3,000.00
52208 t 1,200.00
52308 t 2,000.00
52408 t 1,200.00
52440 . 3,000.00
52452 . 3,000.00
52478 . 3,000.00
52497 . 3,000.00
52508 . 3,000.00
52508 t 1,200.00
52544 . 3,000.00
52547 . 3,000.00
52608 t 1,200.00
52663 . 3,000.00
52705 . 3,000.00
52708 t 1,200.00
52728 . 3,000.00
52784 . 3,000.00
52808 t 1,200.00
52901 c 1,200.00
52902 c 1,200.00
52903 c 1,200.00
52904 c 1,200.00
52905 c 1,200.00
52906 c 1,200.00
52907 c 1,200.00
52908 c 1,200.00
52908 t 1,200.00
52909 c 1,200.00
52910 c 1,200.00
52911 c 1,200.00
52912 c 1,200.00
52913 c 1,200.00
52914 c 1,200.00
52915 c 1,200.00
52916 c 1,200.00
52917 c 1,200.00
52918 c 1,200.00
52919 c 1,200.00
52920 c 1,200.00
52921 c 1,200.00
52922 c 1,200.00
52923 c 1,200.00
52924 c 1,200.00
52925 c 1,200.00
52926 c 1,200.00
52927 c 1,200.00
52928 c 1,200.00
52929 c 1,200.00
52930 c 1,200.00
52931 c 1,200.00
52932 c 1,200.00
52933 c 1,200.00
52934 c 1,200.00
52935 c 1,200.00
52936 c 1,200.00
52937 c 1,200.00
52938 c 1,200.00
52939 c 1,200.00
52940 c 1,200.00
52941 c 1,200.00
52942 c 1,200.00
52943 c 1,200.00
52944 c 1,200.00
52945 c 1,200.00
52946 c 1,200.00
52947 c 1,200.00
52948 c 1,200.00
52949 c 1,200.00
52950 c 1,200.00
52951 c 1,200.00
52952 c 1,200.00
52953 c 1,200.00
52954 c 1,200.00
52955 c 1,200.00
52956 c 1,200.00
52957 c 1,200.00
52958 c 1,200.00
52959 c 1,200.00
52960 c 1,200.00
52961 c 1,200.00
52962 c 1,200.00
52963 c 1,200.00
52964 c 1,200.00
52965 c 1,200.00
52966 c 1,200.00
52967 c 1,200.00
52968 c 1,200.00
52969 c 1,200.00
52970 c 1,200.00
52971 c 1,200.00

NUMEROS - PREMIOS
52972 c 1,200.00
52973 c 1,200.00
52974 c 1,200.00
52975 c 1,200.00
52976 c 1,200.00
52977 c 1,200.00
52978 c 1,200.00
52979 c 1,200.00
52980 c 1,200.00
52981 c 1,200.00
52982 c 1,200.00
52983 c 1,200.00
52984 c 1,200.00

52985
$10,000.00

52986
850
MIL PESOS
Fue entregado para su venta en sus Series 1 y 2, por conducto de la Subgerencia Expendedora a la C. Lilia Brenda Barrientos Frausto. La Serie 3, fue dispuesta para su venta a través de MEDIOS ELECTRONICOS.

52987
$10,000.00

52988 c 1,200.00
52989 c 1,200.00
52990 c 1,200.00
52991 c 1,200.00
52992 c 1,200.00
52993 c 1,200.00
52994 c 1,200.00
52995 c 1,200.00
52996 c 1,200.00
52997 c 1,200.00
52998 c 1,200.00
52999 c 1,200.00

53 MIL
53000 c 1,200.00
53008 t 1,200.00
53044 . 3,000.00
53108 t 1,200.00
53163 . 3,000.00
53208 t 1,200.00
53248 . 3,000.00
53308 t 2,000.00
53408 t 1,200.00
53508 t 1,200.00
53608 t 1,200.00
53708 t 1,200.00
53808 t 1,200.00
53908 t 1,200.00

54 MIL
54008 t 1,200.00
54108 t 1,200.00
54208 t 1,200.00
54270 . 3,000.00
54290 . 3,000.00
54308 t 2,000.00
54319 . 3,000.00
54408 t 1,200.00
54508 t 1,200.00
54532 . 3,000.00
54608 t 1,200.00
54616 . 3,000.00
54708 t 1,200.00
54808 t 1,200.00
54810 . 3,000.00
54826 . 3,000.00
54842 . 3,000.00
54845 . 3,000.00
54881 . 3,000.00
54908 t 1,200.00

55 MIL
55008 t 1,200.00
55102 . 3,000.00
55108 t 1,200.00

NUMEROS - PREMIOS
55168 . 3,000.00
55206 . 3,000.00
55208 t 1,200.00
55255 . 3,000.00
55308 t 2,000.00
55314 . 3,000.00
55408 t 1,200.00
55500 . 3,000.00
55508 t 1,200.00
55608 t 1,200.00
55609 . 3,000.00
55657 . 3,000.00
55708 t 1,200.00
55808 t 1,200.00
55908 t 1,200.00

56 MIL
56008 t 1,200.00
56108 t 1,200.00
56208 t 1,200.00
56240 . 3,000.00
56308 t 2,000.00
56354 . 3,000.00
56358 . 3,000.00
56408 t 1,200.00
56508 t 1,200.00
56608 t 1,200.00
56708 t 1,200.00
56808 t 1,200.00
56908 t 1,200.00

57 MIL
57008 t 1,200.00
57028 . 3,000.00
57108 t 1,200.00
57208 t 1,200.00
57273 . 3,000.00
57308 t 2,000.00
57408 t 1,200.00

57431
80
MIL PESOS

57470
$8,000.00

57508 t 1,200.00
57608 t 1,200.00
57708 t 1,200.00
57808 t 1,200.00
57908 t 1,200.00
57947 . 3,000.00

58 MIL
58008 t 1,200.00
58108 t 1,200.00
58208 t 1,200.00
58301 . 3,000.00
58308 t 2,000.00
58408 t 1,200.00
58508 t 1,200.00
58579 . 3,000.00
58608 t 1,200.00
58682 . 3,000.00
58708 t 1,200.00
58715 . 3,000.00
58808 t 1,200.00

58873
$8,000.00

58908 t 1,200.00

59 MIL
59008 t 1,200.00
59108 t 1,200.00
59208 t 1,200.00
59223 . 3,000.00
59308 t 2,000.00
59365 . 3,000.00
59408 t 1,200.00
59494 . 3,000.00
59508 t 1,200.00
59575 . 3,000.00
59608 t 1,200.00
59708 t 1,200.00

59725
$8,000.00

59734 . 3,000.00
59738 . 3,000.00
59760 . 3,000.00
59808 t 1,200.00
59852 . 3,000.00
59897 . 3,000.00
59908 t 1,200.00
59950 . 3,000.00

M A Y O R 3954

LA LETRA "C" INDICA APROXIMACIONES A LA CENTENA. / LA LETRA "T" INDICA TERMINACIONES. /
LOS BILLETES DE ESTE SORTEO PRESCRIBEN A LOS 60 DIAS NATURALES.

PARA CONSULTA DE PREMIOS POR VIA TELEFONICA EN LA CIUDAD DE MEXICO Y DE PROVINCIA, MARQUE EL TELEFONO: 55477-00100 OPCION 1 U OPCION 3 DEL MENU O INGRESE A NUESTRA PAGINA: www.loterianacional.gob.mx

PARA LOCALIZAR EL NUMERO DE SU SUERTE O INFORMACION GENERAL DE LA LOTERIA NACIONAL, MARQUE EL TELEFONO: 55514-07000 O ACUDIR A: PLAZA DE LA REFORMA No. 1, C. P. 06037 CIUDAD DE MEXICO.

AL EFECTUARSE EL PAGO DE LOS BILLETES PREMIADOS SE RETENDRAN LOS IMPUESTOS DE ACUERDO A LAS LEYES VIGENTES DE LA MATERIA. / LOS REINTEGROS NO CAUSAN IMPUESTO.

5,400 REINTEGROS A LOS BILLETES TERMINADOS EN **8**
CON MONTO DE $600.00 PARA 20 VIGESIMOS, EN VIRTUD DE QUE ESTA TERMINACION CORRESPONDE AL PREMIO PRINCIPAL, EXCLUYENDO LAS TERMINACIONES EN 1308, 308 Y 08 ANOTADAS EN EL CUERPO DE LA LISTA.

5,994 REINTEGROS A LOS BILLETES TERMINADOS EN **6**
CON MONTO DE $600.00 PARA 20 VIGESIMOS, EN VIRTUD DE QUE ESTA TERMINACION CORRESPONDE AL SEGUNDO PREMIO, EXCLUYENDO LAS 4 ULTIMAS CIFRAS EN 2986 ANOTADAS EN EL CUERPO DE LA LISTA.

5,999 REINTEGROS A LOS BILLETES TERMINADOS EN **8**
CON MONTO DE $600.00 PARA 20 VIGESIMOS, EN VIRTUD DE QUE ESTA TERMINACION CORRESPONDE AL TERCER PREMIO.

¡Premio Mayor!
SORTEO MAYOR 3954
Felicidades
Ciudad de México
y León, Gto.
www.loterianacional.gob.mx
Participa en nuestro siguiente sorteo
SORTEO ESPECIAL 294
¡AYUDA Y GANA!
Si juegas, gana México.

LOTERÍA NACIONAL
PARTICIPA EN LOS SIGUIENTES SORTEOS PARA LA ASISTENCIA PÚBLICA
MARTES SORTEO MAYOR 21 PREMIO MAYOR MILLONES de pesos en 3 series
VIERNES SORTEO SUPERIOR 17 PREMIO MAYOR MILLONES de pesos en 2 series
DOMINGO SORTEO ZODIACO 7 PREMIO MAYOR MILLONES de pesos en 1 serie

DIRECTOR GENERAL: MTRO. MARCO ANTONIO MENA RODRIGUEZ. / REPRESENTANTE DE LA SECRETARIA DE GOBERNACION: LIC. HUMBERTO GONZALEZ SANTOS.

SORTEO MAYOR 3954 CELEBRADO A LAS 20:00 HRS. EL MARTES 10 DE DICIEMBRE DE 2024, EN LA CIUDAD DE MEXICO.

Sorteos y concurso celebrados el martes 10 de diciembre de 2024

Gana Gato

Sorteo No. 2786

2 1 4
3 1
4 5 1

Bolsa garantizada próximo sorteo **359 MIL** $10 PESOS

LUGAR	ACIERTOS	GANADORES	PREMIO INDIVIDUAL
1°	8 líneas	-------	--------
2°	6 líneas	2	$32,916.07
3°	5 líneas	8	$3,365.52
4°	4 líneas	49	$1,172.95
5°	3 líneas	292	$266.49
6°	2 líneas	1,571	$58.11
7°	1 línea	13,885	$10.00
TOTALES		15,807	$458,186.74

6/39 Melate RETRO

Sorteo No. 1485

10 (NATURAL) 12 (NATURAL) 16 (NATURAL) 25 (NATURAL) 28 (NATURAL) 31 (NATURAL) 19 (ADICIONAL)

LUGAR	ACIERTOS	GANADORES	PREMIO INDIVIDUAL
1°	6 Número naturales	-------	--------
2°	5 Número naturales y el adicional	-------	--------
3°	5 Número naturales	50	$1,710.17
4°	4 Número naturales	1,445	$96.23
5°	3 Número naturales	16,757	$21.51
6°	2 Número naturales y el adicional	10,572	$16.13
7°	1 Número natural y el adicional	30,227	$10.00
TOTALES		59,051	$1'057,800.28

$10 PESOS

BOLSA GARANTIZADA PRÓXIMO SORTEO **5.1 MILLONES**

PROTOUCH

$10 PESOS

Resultados concurso No. 855

LUGAR	ACIERTOS	QUINIELAS	PREMIO POR QUINIELA SENCILLA
1° Protouch inicial	13+1	------	------
1°	13	--------	--------
2°	12	11	$17,971.09
3°	11	143	$2,073.58
TOTAL	154		$494,203.93

PROTOUCH INICIAL
LOCAL TITANES
VISITA JAGUARES
SIN TOUCH

LOCAL		DIFERENCIA		VISITA	
1	LEONES	■	EMPACADORES		1
2	DELFINES	■	JETS		2
3	VIKINGOS		HALCONES		3
4	GIGANTES	■	SANTOS		4
5	AGUILAS	■	PANTERAS		5
6	ACEREROS		BROWNS		6
7	BUCANEROS	■	RAIDERS		7
8	TITANES	■	JAGUARES		8
9	CARDENALES		HALC. MAR.	■	9
10	CARNEROS	■	BILLS		10
11	49S		OSOS		11
12	JEFES	■	CARGADORES		12
13	VAQUEROS		BENGALIES	■	13

D-D-L-D-D-L-L-D-V-D-L-D-V
1-2-3-4-5-6-7-8-9-10-11-12-13

BOLSA GARANTIZADA PRÓXIMO CONCURSO 1ER LUGAR
700 MIL
BOLSA GARANTIZADA PRÓXIMO CONCURSO PROTOUCH INICIAL
1 MILLONES

Chispazo De las tres

SORTEO NO. 10965 $10 PESOS

2 11 13 20 26

LUGAR	ACIERTOS	GANADORES	PREMIO INDIVIDUAL
1°	5 Número naturales	------	------
2°	4 Número naturales	144	$2,580.23
3°	3 Número naturales	3,298	$60.15
4°	2 Número naturales	25,757	$10.00
TOTALES		29,199	$827,497.82

Chispazo Clásico

SORTEO NO. 10966

1 11 13 24 28

LUGAR	ACIERTOS	GANADORES	PREMIO INDIVIDUAL
1°	5 Número naturales	1	$293,711.46
2°	4 Número naturales	231	$1,199.09
3°	3 Número naturales	5,289	$57.61
4°	2 Número naturales	40,907	$10.00
TOTALES		46,428	$1'284,470.54

Tris Multiplicador

El nuevo adicional de tu sorteo favorito

Extra — SORTEO NO. 33420: 7 0 5 2 0
GANADORES 9,606 — TOTAL A REPARTIR $799,124.51 — MULTIPLICADOR NO

Mediodía — SORTEO NO. 33418: 8 1 2 9 0
GANADORES 9,803 — TOTAL A REPARTIR $921,728.40 — MULTIPLICADOR NO

De las siete — SORTEO NO. 33421: 0 3 3 3 5
GANADORES 9,713 — TOTAL A REPARTIR $430,937.41 — MULTIPLICADOR NO

De las tres — SORTEO NO. 33419: 8 3 7 5 4
GANADORES 7,126 — TOTAL A REPARTIR $437,705.77 — MULTIPLICADOR SÍ
GANADORES 2,104 — TOTAL A REPARTIR $326,673.50

Clásico — SORTEO NO. 33422: 0 9 5 7 3
GANADORES 18,469 — TOTAL A REPARTIR $929,849.60 — MULTIPLICADOR SÍ
GANADORES 3,115 — TOTAL A REPARTIR $697,834.37

Sigue la transmisión en vivo de los sorteos a través de nuestro sitio **www.loterianacional.gob.mx** y en nuestras **redes sociales oficiales**: loterianacional.electronicos, @LN_electronicos y Lotería Nacional Sorteos Electrónicos. Para mayor información, consulte el reverso de su boleto o volante. Si hubiera alguna diferencia entre los resultados publicados y los oficiales estos últimos prevalecerán. Si desea tener una agencia de Lotería Nacional comuníquese al 5554820000 ext. 5400, 5402 y 5491 o contáctenos por correo electrónico en agencias@loterianacional.gob.mx. Solicitudes de información y atención al público a las extensiones de 5434 a la 5443.

Gobierno de México | Hacienda | LOTERÍA NACIONAL

sudoku #2564

		9			3	2	8	
		7	5	8				9
2		3			7	5	4	
								8
		6					5	
7		5		4				2
4						8		6
				6			3	
	6	8			9	7	2	4

sudoku #2565

		3						
5	7	4		2	8	3	6	9
2		8	3				5	
			4	7		2	8	
					3			
4		7	6	9			3	
7					5			
		6				7		
			7	6		4		8

HORÓSCOPOS

ARIES — La impaciencia es uno de tus mayores problemas, y hoy se va a hacer muy presente en muchos momentos del día. Pero ahora estás bajo influencias astrales bastante positivas, y no debes preocuparte si hay retrasos, o las cosas van algo más lentas de lo que tú deseas, ya que al final todo acabará saliendo como esperabas.

TAURO — Hoy te espera un día agotador de trabajo, en el que no vas a tener ni un minuto libre. Sin embargo, no debes tratar de huir de él, porque también va a ser un día muy fecundo y en el que podrás dejar resueltos numerosos problemas o encarrilados gran cantidad de asuntos. Los verdaderos frutos los tendrás más adelante.

GÉMINIS — Si no ves clara la solución de un problema, o cuál es la decisión que más te convendría tomar, entonces escucha tu intuición o tus impulsos internos, porque es muy poco probable que te equivoques. Hoy tendrás que enfrentarte a una prueba de este tipo y saldrás airoso de ella, gracias a la gran protección que te da Júpiter.

CÁNCER — Que en estos últimos días estén sucediendo muchas cosas que no te gustan, tanto en tu trabajo como tu vida social o familiar, no significa que tengas mala suerte, ni tampoco es un mal presagio, porque, en realidad, la gran mayoría de estas cosas van a ser muy positivas para ti a la larga, aunque ahora no te gusten nada.

LEO — Hoy tendrás un día tan favorable o fructífero como los anteriores, solo que todo va a discurrir de modo más agradable y hasta placentero. Lo notarás en el trabajo, pero mucho más en la vida familiar, donde te espera una alegría con la que no contabas, relacionada con tu pareja o algún hijo. Problemas que se resolverán.

VIRGO — Contrariamente a estos días pasados, hoy te espera una jornada de muchas tensiones y estrés, incluso sin descartar ataques de rivales o enemigos, o alguna traición inesperada. Tu gran capacidad de esfuerzo y sacrificio te conducirá, finalmente, a salir airoso de esta situación, pero las traiciones te van a doler mucho más.

LIBRA — Muchos planetas te protegen e impulsan en estos momentos, por eso si tuvieras que enfrentarte a personas o situaciones, o te ves obligado a defender tus derechos, o tus puntos de vista, no dudes en hacerlo, ya que si en otros momentos te tocó salir mal parado, ahora de seguro que triunfarás. Debes luchar por tus sueños.

ESCORPIO — Debes perseverar en el camino que has tomado, en relación con el trabajo, las iniciativas financieras o la vida social. No debes preocuparte si al principio los frutos no llegan con la rapidez que esperabas, lo verdaderamente importante es ganar la guerra, aunque al principio pierdas alguna batalla. Sigue adelante sin temor.

SAGITARIO — Una vez más, te espera un día afortunado en relación con los asuntos materiales. Gracias al influjo del Sol, estás viviendo un momento más fecundo y fructífero de lo habitual y, al mismo tiempo, más inspirado o intuitivo. Pero la suerte se va a dirigir, sobre todo, a las iniciativas relacionadas con los negocios y el dinero.

CAPRICORNIO — El amor y los sentimientos van a cobrar hoy una importancia poco habitual, entre otras cosas, porque el amor y el trabajo van a estar relacionados de un modo u otro. A pesar de tu gran cautela habitual, ahora es el momento de tirarte a la arena y luchar por la persona que amas. La suerte y las circunstancias están de tu lado.

ACUARIO — Ten cuidado con las envidias, y no solo por tus logros en el trabajo, sino también por tu felicidad en el ámbito personal. No te dejes engañar porque todo parece estar muy tranquilo, ya que en realidad a tus espaldas se está gestando una traición, y como suele ser habitual, de la mano de la persona que menos te esperarías.

PICIS — Hoy el destino va a hacer que tengas un día agridulce, bastante difícil o estresante en los asuntos mundanos y el trabajo, pero mucho más esperanzador en el ámbito sentimental o familiar, donde te encontrarás con alegrías inesperadas. Muchos de los problemas u oponentes de trabajo se resolverán con tiempo. Paciencia.

Meridiano Puerto Vallarta - Bahía de Banderas $10

SEGURIDAD PÚBLICA

Miércoles 11 de diciembre de 2024

POLICÍAS DEL GRUPO G.A.M.T...

RESCATARON A HOMBRE TRAS VOLCADURA

*El accidente ocurrió en la localidad de Mezcales y afortunadamente el hombre no presentó heridas graves; buscó a policías para agradecerles su profesionalismo y apoyo que le brindaron