Meridiano Puerto Vallarta - Bahía de Banderas $10

SEGURIDAD PÚBLICA

Miércoles 5 de febrero de 2025

HALLARON EN EL BASURERO DE BADEBA...

# ¡UN CADÁVER EMBOLSADO!

*Hasta el momento autoridades investigan todas las interrogantes de cómo terminó ahí, de quién se trata y la causa de muerte

POR EL CRIMEN DE VILLAS UNIVERSIDAD...

# ¡SENTENCIADO POR ASESINO!

## *El Chescos fue hallado culpable de haber privado de la vida a su amigo El Chilango, quien vivía en Las Mojoneras

**Por Adrián De los Santos**
**MERIDIANO/Puerto Vallarta**

Por el delito de homicidio doloso fue sentenciado a 15 años de prisión el sujeto que fue detenido en septiembre del 2021, por elementos de la Policía Investigadora señalado como responsable del asesinato de una persona del sexo masculino.

Los hechos ocurrieron el pasado 28 de enero del 2021, cuando fue encontrado herido de consideración Daniel Hernández, alias El Chilango, El Toluco o El Chilaquil en el fraccionamiento Villas Universidad.

Esta persona fue herido de muerte y alcanzó a identificar a su agresor, siendo Francisco Javier alias El Chescos, quien era vecino de la delegación de Ixtapa.

Las autoridades judiciales confirmaron que un Juez de control y oralidad lo encontró culpable y lo sentenció a 15 años de prisión, así como al pago de 448 mil 100 pesos, como pago de la reparación del daño

Alias El Chescos fue detenido por elementos de la policía investigadora a principios del mes de septiembre del 2021, tras fuerte operativo policiaco implementado por la Fiscalía del

Estado, logrando su captura.

Este tipo es señalado como presunto responsable del delito de homicidio doloso cometido en agravio de alias El Chilango, vecino de la agencia municipal Mojoneras.

En su momento la Fiscalía del Estado dio a conocer, que el día 28 de enero poco después de la medianoche, las autoridades municipales fueron alertadas acerca de un hecho violento que se había registrado sobre la avenida Universidad del Valle de Atemajac y Universidad Autónoma de México, en el fraccionamiento Villas Universidad.

Al lugar de los hechos llegaron elementos de la Policía Municipal así como paramédicos del cuerpo de Bomberos, quienes encontraron tirado en el piso a quien dijo llamarse Daniel Hernández, el cual presentaba lesiones producidas por arma blanca en el cuello, alcanzando a manifestar que había sido atacado sujeto a quien le conoce como Javier alias El Checos.

Ante estos hechos, los paramédicos procedieron a trasladarlo al hospital Regional, en donde al estar recibiendo atención médica, El Chilango falleció.

En ese entonces fue el agente del Ministerio Público del área de alto impacto, quien inició la correspondiente Carpeta de Investigación en base al Informe Policial Homologado, por lo que comenzaron con las investigaciones correspondientes, las cuales corrieron por parte de los elementos de la policía investigadora Gerardo Palafox Luna y Pedro Veliz Peña, quienes estuvieron implementando las entrevistas correspondientes.

En base a ellas, lograron dar con un testigo que confirmaba que el occiso y alias El Checos siempre se la llevaban juntos y que incluso, ambos andaban robando, pero que habían salido mal por la repartición de uno de los botines y al parecer, por cuestiones de drogas.

Asimismo, se dio a conocer que alias El Chescos andaba platicando que él había matado a El Chilango, y lo comentaba hasta con sarcasmo, situación por la cual los testigos comenzaron a declarar ante el agente del Ministerio Público que llevaba las investigaciones al respecto.

Francisco Javier alias El Checos fue localizado sobre la carretera 544 a la altura de la colonia Las Flores, en donde el tenerlo a la vista procedieron a su detención inmediata, manifestando tener 29 años de edad y ser vecino de la delegación de Ixtapa.

Ahora se sabe que ya fue encontrado culpable y condenado a 15 años de prisión.

MOVILIZARON A VIALIDAD...

# ¡CAOS POR ACCIDENTE EN LA AVENIDA MÉXICO!

## *Dos autos chocaron por alcance y una persona salió lesionada
## *Paramédicos y oficiales llegaron al lugar para atender a los afectados

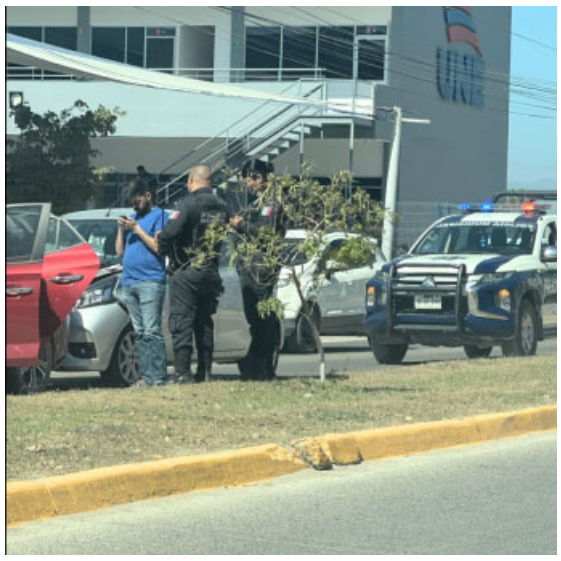

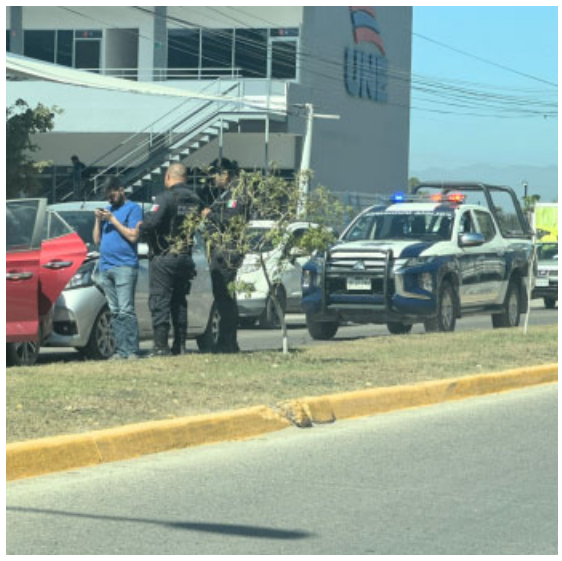

**Por Adrián De los Santos**
**MERIDIANO/Puerto Vallarta**

Un percance vial registrado sobre la avenida México, en la colonia Agua Zarca, provocó la movilización de oficiales de Vialidad, así como de paramédicos de Protección Civil y Bomberos. Además, el incidente generó un importante congestionamiento vehicular en la zona.

De acuerdo con el reporte de las autoridades, el accidente ocurrió alrededor de las 14:00 horas en el tramo comprendido entre la avenida Los Poetas y la calle 16 de Septiembre. Elementos de la Policía Municipal confirmaron que el percance tuvo lugar en los carriles que conducen de la avenida Los Poetas hacia la UMA.

El choque involucró a un vehículo compacto de color gris y a un automóvil marca Hyundai de color rojo con placas del estado de Jalisco. Oficiales de Vialidad informaron que una persona resultó lesionada, por lo que se solicitó la intervención de los paramédicos, quienes llegaron rápidamente al sitio.

Se informó que la lesionada era una mujer, quien tras ser valorada por los socorristas, se determinó que no presentaba heridas de gravedad que requirieran traslado hospitalario.

Para evitar un mayor congestionamiento, los vehículos fueron retirados de la vía, mientras que los oficiales de Vialidad iniciaron el parte de accidente correspondiente. Además, se solicitó la presencia de las respectivas aseguradoras para que los involucrados intentaran llegar a un acuerdo y evitar que el caso fuera turnado al área de Atención Temprana, donde se realizarían los peritajes para deslindar responsabilidades.

Las autoridades recomiendan a los conductores extremar precauciones en la zona para evitar nuevos percances.

### A JOVENCITA DE 19 AÑOS...

# ¡LA MATARON LAS ABEJAS!

## *Fue atacada por un enjambre en Tomatlán y sufrió un accidente cuando la llevaban a recibir atención médica *Murió en el IMSS 42 en Puerto Vallarta

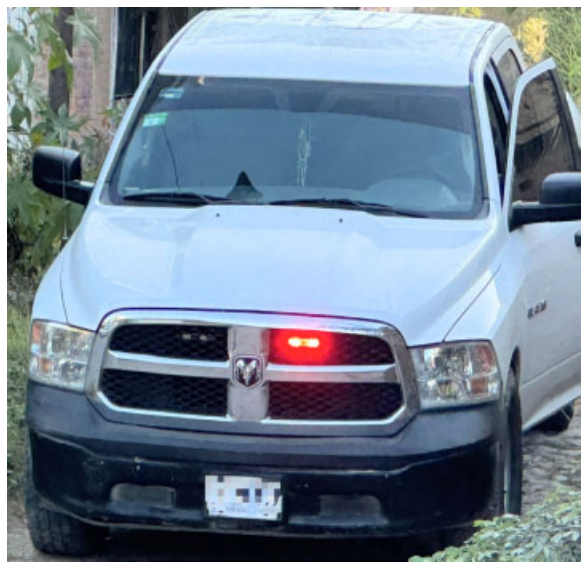

**Por Adrián De los Santos**
**MERIDIANO/Puerto Vallarta**

Una joven de 19 años, vecina del poblado de Tomatlán, falleció en la clínica 42 del Instituto Mexicano del Seguro Social (IMSS) en Puerto Vallarta, tras ser internada de emergencia luego de ser atacada por un enjambre de abejas y sufrir un accidente.

Las autoridades municipales fueron alertadas sobre el deceso alrededor de las 6:00 de la mañana, cuando se solicitó la presencia de elementos de seguridad pública en las instalaciones médicas.

Al arribar, los agentes de la Policía Municipal se entrevistaron con personal de trabajo social y con el coordinador clínico del IMSS, quienes confirmaron que la joven había sido trasladada desde un hospital de primer contacto en Tomatlán alrededor de las 2:30 de la madrugada.

De acuerdo con el reporte médico preliminar, Ingrid Abigail habría sufrido múltiples picaduras de abejas y, además, presentó lesiones derivadas de un accidente, cuya naturaleza aún no ha sido precisada. Debido a la gravedad de su estado, los médicos no lograron salvarle la vida.

Tras el fallecimiento, la Policía Municipal solicitó la intervención del Ministerio Público, quien ordenó la presencia de la Policía Investigadora y de peritos de Servicios Periciales para realizar las diligencias correspondientes y esclarecer las causas exactas del deceso.

El cuerpo de la joven fue trasladado a las instalaciones del Servicio Médico Forense (SEMEFO) en Puerto Vallarta, donde se le practicará la necropsia de ley.

Mientras tanto, se inició el informe policial homologado para la integración de la carpeta de investigación correspondiente.

EN LA AVENIDA MÉXICO...

# ¡MOTOCICLISTA CHOCÓ CONTRA UN VEHÍCULO!

## *Los hechos ocurrieron frente al fraccionamiento La Primavera

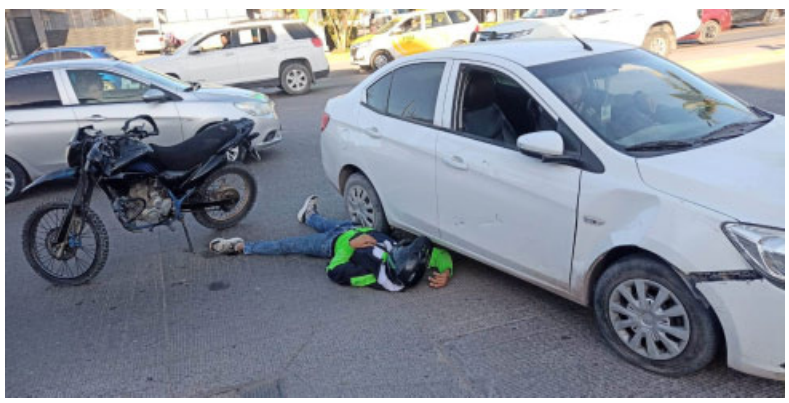

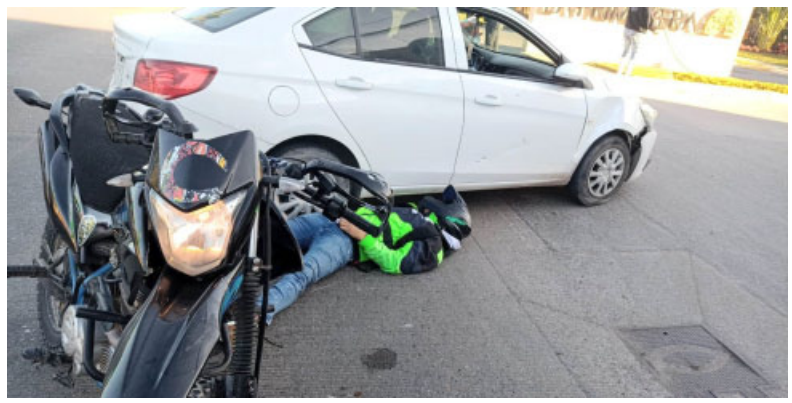

**Por Adrián De los Santos**
**MERIDIANO/Puerto Vallarta**

Un motociclista resultó lesionado tras un choque contra un automóvil compacto registrado sobre la avenida México, a la altura del fraccionamiento La Primavera.

De acuerdo con el reporte de las autoridades viales, el percance ocurrió en los carriles que van de la Fiscalía hacia la avenida de Los Poetas, justo en el retorno ubicado frente al fraccionamiento y una gasolinera de la zona.

Elementos de la policía vial acudieron al sitio y solicitaron la presencia de paramédicos de Protección Civil y Bomberos, así como de la Cruz Roja, debido a que el conductor de la motocicleta se encontraba tendido en el suelo.

En el lugar se localizó una motocicleta Italika en color negro con azul, con placas del estado de Jalisco, cuyo conductor fue identificado como Jesús Ernesto.

Asimismo, se encontraba un automóvil Chevrolet Aveo en color blanco, también con placas de Jalisco, cuyo conductor responde al nombre de José Manuel.

Los oficiales de vialidad constataron que el automóvil presentaba daños en el costado derecho, a la altura del guardafango, así como en la puerta del lado del copiloto.

Paramédicos de Protección Civil y Bomberos valoraron al motociclista y descartaron lesiones de gravedad que ameritaran su traslado a un hospital.

Ante esta situación, se exhortó a ambas partes a llegar a un acuerdo para evitar que el caso fuera turnado al área de Atención Temprana.

Las autoridades viales hicieron un llamado a la ciudadanía para conducir con precaución y respetar las normas de tránsito a fin de prevenir accidentes.

RUMBO A BOCA DE TOMATLÁN...

# ¡VOLCADURA!

## *Las autoridades informaron que fue hallada una camioneta abandonada en el lugar

**Por Adrián De los Santos**
**MERIDIANO/Puerto Vallarta**

La madrugada de este domingo, una aparatosa volcadura se registró sobre la carretera que conecta a Mismaloya con Boca de Tomatlán, movilizando a cuerpos de emergencia y autoridades municipales.

El incidente ocurrió a la altura de León de la Sierra, cerca de Boca de Tomatlán, donde se reportó que una camioneta se había volcado y que presuntamente había personas lesionadas. Elementos de Protección Civil y Bomberos, junto con oficiales de Vialidad Municipal y Policía Turística, acudieron al sitio para atender la emergencia.

Al llegar, encontraron una camioneta Ford Escape, color rojo, con placas de Pensilvania, volcada y obstruyendo ambos carriles de la carretera.

Sin embargo, no se localizaron ocupantes en el lugar.

Ante la ausencia de personas dentro del vehículo, el personal de bomberos se encargó de realizar la limpieza de la zona y cortar la corriente eléctrica de la unidad para prevenir riesgos adicionales.

Por su parte, los oficiales de vialidad informaron del incidente al Ministerio Público, solicitando mando y conducción para el procedimiento legal correspondiente.

Como parte del protocolo, iniciaron el llenado del Informe Policial Homologado (IPH) para dar seguimiento al caso.

Hasta el momento, se desconoce la identidad del conductor y las circunstancias que llevaron a la volcadura.

HALLARON EN EL BASURERO DE BADEBA...

# ¡UN CADÁVER EMBOLSADO!

***Hasta el momento autoridades investigan todas las interrogantes de cómo terminó ahí, de quién se trata y la causa de muerte**

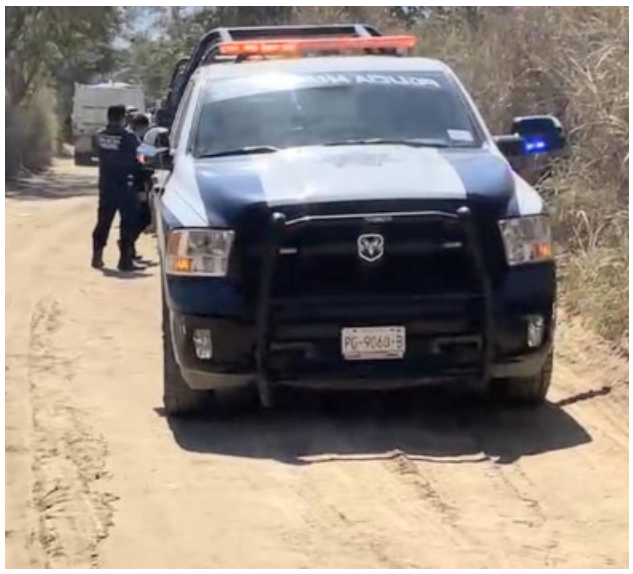

**Por Jesús Calata**
**MERIDIANO/BadeBa**

La tarde de este martes autoridades acudieron al vertedero municipal ubicado en la localidad de Bucerias para atender el reporte sobre el hallazgo de un cadáver envuelto en una bolsa de plástico perteneciente a un hombre.

Oficiales mencionaron que pasadas las 13:00 horas recibieron la alerta y desde el primer momento acudieron y confirmaron el hallazgo, por lo que la zona de inmediato fue acordonada.

Se observó a distancia como personal del ejército mexicano llegaron para tomar nota del hecho, sin embargo, por protocolos policiales se mantuvieron tras las líneas de acordonamiento.

No se sabe hasta el momento de quién se trata, como murió y cómo fue que terminó tirado en el lugar junto a montones de basura, por lo que autoridades en este caso personal de la agencia de Investigación Criminal Pertenecientes a la Fiscalía de Nayarit serán quienes investiguen más al respecto.

Al lugar llegaron peritos del Servicio Médico Forense para procesar la escena y trasladar el cuerpo a la morgue para los estudios que arrojen la causa de muerte y donde también estará en espera de ser reclamado e identificado por sus familiares.

# SORTEO MAYOR No. 3959

## Con premio principal de $21,000,000.00

EN TRES SERIES DE $7,000,000.00 CADA UNA

LISTA OFICIAL DE PREMIOS, APROXIMACIONES, CENTENAS Y TERMINACIONES.

Síguenos en nuestras redes sociales

LOTERÍA NACIONAL

CONSTANDO ESTE SORTEO DE 3 SERIES, EL POSEEDOR DEL BILLETE COMPLETO, (3 SERIES), OBTIENE 3 VECES EL IMPORTE DE CUALESQUIERA DE LOS PREMIOS QUE APARECEN EN EL PRESENTE REPARTO.

NUMEROS - PREMIOS

CENTENAS
00024 . 3,000.00
00062 t 1,200.00
00162 t 1,200.00
00210 . 3,000.00
00262 t 1,200.00
00282 . 3,000.00
00362 t 1,200.00

**00435**
**80**
**MIL PESOS**

**00460**
$8,000.00
Por terminación a las 4 últimas cifras del Segundo Premio.

**00462**
$12,000.00
Por terminación a las 4 últimas cifras del Primer Premio.

00562 t 1,200.00
00662 t 1,200.00
00683 . 3,000.00
00762 t 1,200.00
00862 t 1,200.00
00888 . 3,000.00
00962 t 1,200.00

1 MIL
01062 t 1,200.00
01162 t 1,200.00
01214 . 3,000.00
01233 . 3,000.00
01262 t 1,200.00
01362 t 1,200.00
01462 t 2,000.00

**01506**
**80**
**MIL PESOS**

01562 t 1,200.00
01625 . 3,000.00
01662 t 1,200.00
01702 . 3,000.00
01762 t 1,200.00
01862 t 1,200.00
01962 t 1,200.00

2 MIL
02016 . 3,000.00
02062 t 1,200.00
02162 t 1,200.00
02255 . 3,000.00
02262 t 1,200.00
02362 t 1,200.00
02393 . 3,000.00
02462 t 2,000.00
02562 t 1,200.00
02588 . 3,000.00
02662 t 1,200.00
02762 t 1,200.00
02831 . 3,000.00
02862 t 1,200.00
02946 . 3,000.00
02962 t 1,200.00

3 MIL
03061 . 3,000.00
03062 t 1,200.00
03082 . 3,000.00
03086 . 3,000.00
03142 . 3,000.00

**03144**
**$25,000.00**

03162 t 1,200.00
03262 t 1,200.00
03291 . 3,000.00
03362 t 1,200.00
03462 t 2,000.00
03556 . 3,000.00
03562 t 1,200.00
03662 t 1,200.00
03758 . 3,000.00
03762 t 1,200.00
03862 t 1,200.00
03962 t 1,200.00

4 MIL
04062 t 1,200.00
04162 t 1,200.00
04214 . 3,000.00
04237 . 3,000.00
04262 t 1,200.00
04362 t 1,200.00
04462 t 2,000.00
04562 t 1,200.00
04594 . 3,000.00
04662 t 1,200.00
04751 . 3,000.00
04756 . 3,000.00
04762 t 1,200.00
04766 . 3,000.00
04773 . 3,000.00
04812 . 3,000.00
04862 t 1,200.00
04923 . 3,000.00
04962 t 1,200.00

5 MIL
05062 t 1,200.00
05162 t 1,200.00
05183 . 3,000.00
05262 t 1,200.00
05276 . 3,000.00
05362 t 1,200.00

**05383**
**$25,000.00**

05462 t 2,000.00
05466 . 3,000.00
05562 t 1,200.00
05654 . 3,000.00
05662 t 1,200.00
05762 t 1,200.00
05862 t 1,200.00
05962 t 1,200.00
05988 . 3,000.00

6 MIL
06062 t 1,200.00
06092 . 3,000.00
06157 . 3,000.00
06162 t 1,200.00
06254 . 3,000.00
06262 t 1,200.00

**06268**
**$25,000.00**

06274 . 3,000.00
06362 t 1,200.00
06447 . 3,000.00
06462 t 2,000.00
06562 t 1,200.00
06662 t 1,200.00
06736 . 3,000.00
06762 t 1,200.00
06856 . 3,000.00
06862 t 1,200.00
06962 t 1,200.00

7 MIL
07031 . 3,000.00
07062 t 1,200.00
07068 . 3,000.00
07081 . 3,000.00
07162 t 1,200.00
07258 . 3,000.00
07262 t 1,200.00
07362 t 1,200.00
07383 . 3,000.00
07434 . 3,000.00
07454 . 3,000.00
07462 t 2,000.00
07562 t 1,200.00

**07571**
**80**
**MIL PESOS**

07662 t 1,200.00
07735 . 3,000.00
07762 t 1,200.00
07846 . 3,000.00
07862 t 1,200.00
07962 t 1,200.00

8 MIL
08013 . 3,000.00
08062 t 1,200.00
08162 t 1,200.00
08262 t 1,200.00
08361 . 3,000.00
08362 t 1,200.00
08414 . 3,000.00
08462 t 2,000.00
08470 . 3,000.00
08562 t 1,200.00
08600 . 3,000.00

**08612**
**$8,000.00**

08662 t 1,200.00
08744 . 3,000.00
08762 t 1,200.00
08862 t 1,200.00
08962 t 1,200.00
08965 . 3,000.00

9 MIL
09062 t 1,200.00
09162 t 1,200.00

**09163**
**$25,000.00**

09252 . 3,000.00
09253 . 3,000.00
09262 t 1,200.00
09362 t 1,200.00
09462 t 2,000.00
09562 t 1,200.00
09662 t 1,200.00
09705 . 3,000.00
09762 t 1,200.00
09854 . 3,000.00
09862 t 1,200.00
09962 t 1,200.00
09980 . 3,000.00

10 MIL
10062 t 1,200.00
10112 . 3,000.00
10162 t 1,200.00
10262 t 1,200.00
10362 t 1,200.00
10401 c 1,200.00
10402 c 1,200.00
10403 c 1,200.00
10404 c 1,200.00
10405 c 1,200.00
10406 c 1,200.00
10407 c 1,200.00
10408 c 1,200.00
10409 c 1,200.00
10410 c 1,200.00
10411 c 1,200.00
10412 c 1,200.00
10413 c 1,200.00
10414 c 1,200.00
10415 c 1,200.00
10416 c 1,200.00
10417 c 1,200.00
10418 c 1,200.00
10419 c 1,200.00
10420 c 1,200.00
10421 c 1,200.00
10422 c 1,200.00
10423 c 1,200.00
10424 c 1,200.00
10425 c 1,200.00
10426 c 1,200.00
10427 c 1,200.00
10428 c 1,200.00
10429 c 1,200.00
10430 c 1,200.00
10431 c 1,200.00
10432 c 1,200.00
10433 c 1,200.00
10434 c 1,200.00
10435 c 1,200.00
10436 c 1,200.00
10437 c 1,200.00
10438 c 1,200.00
10439 c 1,200.00
10440 c 1,200.00
10441 c 1,200.00
10442 c 1,200.00
10443 c 1,200.00
10444 c 1,200.00
10445 c 1,200.00
10446 c 1,200.00
10447 c 1,200.00
10448 c 1,200.00
10449 . 3,000.00
10449 c 1,200.00
10450 c 1,200.00
10451 c 1,200.00
10452 c 1,200.00
10453 c 1,200.00
10454 c 1,200.00
10455 c 1,200.00
10456 c 1,200.00
10457 c 1,200.00
10458 c 1,200.00

**10459**
**$10,000.00**

**10460**
**850**
**MIL PESOS**

Fue entregado para su venta en su Serie 1, al Expendio Local No. 1054, a cargo de GARCEL, S.A. de C.V., establecido en Calle Puebla No. 327, Local "C", Col. Roma Norte, Alcaldía Cuauhtémoc. Fue remitido para su venta en su Serie 2, a la Agencia Expendedora en Saltillo, Coah. La Serie 3, fue dispuesta para su venta a través de MEDIOS ELECTRONICOS.

**10461**
**$10,000.00**

**10462**
$12,000.00
Por terminación a las 4 últimas cifras del Primer Premio.

10462 c 1,200.00
10463 c 1,200.00
10464 c 1,200.00
10465 c 1,200.00
10466 c 1,200.00
10467 c 1,200.00
10468 c 1,200.00
10469 c 1,200.00
10470 c 1,200.00
10471 c 1,200.00
10472 c 1,200.00
10473 c 1,200.00
10474 c 1,200.00
10475 c 1,200.00
10476 c 1,200.00
10477 c 1,200.00
10478 c 1,200.00
10479 c 1,200.00
10480 c 1,200.00
10481 c 1,200.00
10482 c 1,200.00
10483 c 1,200.00
10484 c 1,200.00
10485 c 1,200.00
10486 c 1,200.00
10487 c 1,200.00
10488 c 1,200.00
10489 c 1,200.00
10490 c 1,200.00
10491 c 1,200.00
10492 c 1,200.00
10493 c 1,200.00
10494 c 1,200.00
10495 c 1,200.00
10496 c 1,200.00
10497 c 1,200.00
10498 c 1,200.00
10499 c 1,200.00
10500 c 1,200.00
10532 . 3,000.00
10562 t 1,200.00
10651 . 3,000.00
10662 t 1,200.00
10762 t 1,200.00
10862 t 1,200.00
10901 . 3,000.00
10962 t 1,200.00
10997 . 3,000.00

11 MIL
11062 t 1,200.00
11129 . 3,000.00
11162 t 1,200.00
11262 t 1,200.00
11362 t 1,200.00
11397 . 3,000.00
11462 t 2,000.00
11562 t 1,200.00
11570 . 3,000.00
11617 . 3,000.00
11662 t 1,200.00
11717 . 3,000.00
11728 . 3,000.00
11762 t 1,200.00
11862 t 1,200.00
11962 t 1,200.00

12 MIL
12004 . 3,000.00
12062 t 1,200.00
12162 t 1,200.00

**12190**
**$25,000.00**

12244 . 3,000.00
12262 t 1,200.00
12319 . 3,000.00
12362 t 1,200.00
12462 t 2,000.00
12562 t 1,200.00
12600 . 3,000.00
12604 . 3,000.00
12662 t 1,200.00
12762 t 1,200.00
12862 t 1,200.00

**12934**
**$8,000.00**

12962 t 1,200.00

13 MIL
13028 . 3,000.00
13062 t 1,200.00
13128 . 3,000.00
13162 t 1,200.00
13252 . 3,000.00
13262 t 1,200.00
13362 t 1,200.00
13391 . 3,000.00
13462 t 2,000.00
13562 t 1,200.00
13662 t 1,200.00
13705 . 3,000.00
13762 t 1,200.00
13862 t 1,200.00
13940 . 3,000.00
13962 t 1,200.00

14 MIL
14062 t 1,200.00
14149 . 3,000.00
14162 t 1,200.00
14212 . 3,000.00
14255 . 3,000.00
14262 t 1,200.00
14357 . 3,000.00
14362 t 1,200.00
14448 . 3,000.00
14462 t 2,000.00
14561 . 3,000.00
14562 t 1,200.00
14662 t 1,200.00
14741 . 3,000.00
14762 t 1,200.00
14847 . 3,000.00
14862 t 1,200.00
14863 . 3,000.00
14962 t 1,200.00

15 MIL
15062 t 1,200.00
15120 . 3,000.00
15125 . 3,000.00
15162 t 1,200.00
15261 . 3,000.00
15262 t 1,200.00

**15339**
**$40,000.00**

15362 t 1,200.00
15370 . 3,000.00
15374 . 3,000.00
15462 t 2,000.00
15558 . 3,000.00
15562 t 1,200.00
15601 . 3,000.00
15642 . 3,000.00
15653 . 3,000.00
15662 t 1,200.00
15762 . 3,000.00
15762 t 1,200.00
15795 . 3,000.00
15862 t 1,200.00
15962 t 1,200.00
15995 . 3,000.00

16 MIL
16006 . 3,000.00

**16029**
**$8,000.00**

16035 . 3,000.00
16062 t 1,200.00
16162 t 1,200.00
16216 . 3,000.00
16226 . 3,000.00
16238 . 3,000.00
16249 . 3,000.00
16254 . 3,000.00
16262 t 1,200.00
16362 t 1,200.00
16375 . 3,000.00
16462 t 2,000.00
16491 . 3,000.00
16549 . 3,000.00
16553 . 3,000.00
16562 t 1,200.00
16662 t 1,200.00
16762 t 1,200.00
16862 t 1,200.00
16962 t 1,200.00
16968 . 3,000.00

17 MIL
17062 t 1,200.00

**17147**
**$25,000.00**

17162 t 1,200.00
17262 t 1,200.00
17362 t 1,200.00
17462 t 2,000.00
17562 t 1,200.00
17647 . 3,000.00
17662 t 1,200.00
17731 . 3,000.00
17762 t 1,200.00
17862 t 1,200.00

**17876**
**$25,000.00**

17931 . 3,000.00
17959 . 3,000.00
17962 t 1,200.00

18 MIL
18013 . 3,000.00
18062 t 1,200.00
18097 . 3,000.00
18162 t 1,200.00
18175 . 3,000.00
18262 t 1,200.00
18333 . 3,000.00
18357 . 3,000.00
18362 t 1,200.00
18439 . 3,000.00
18462 . 3,000.00
18462 t 2,000.00
18531 . 3,000.00
18543 . 3,000.00
18562 t 1,200.00
18631 . 3,000.00
18662 t 1,200.00
18762 t 1,200.00
18862 t 1,200.00
18941 . 3,000.00
18956 . 3,000.00
18962 t 1,200.00

19 MIL
19062 t 1,200.00
19162 t 1,200.00
19206 . 3,000.00
19260 . 3,000.00
19262 t 1,200.00
19350 . 3,000.00
19362 t 1,200.00
19370 . 3,000.00
19462 t 2,000.00
19487 . 3,000.00
19562 t 1,200.00
19662 t 1,200.00
19762 t 1,200.00
19781 . 3,000.00
19862 t 1,200.00
19962 t 1,200.00

20 MIL
20006 . 3,000.00
20036 . 3,000.00
20062 t 1,200.00
20103 . 3,000.00
20124 . 3,000.00
20162 t 1,200.00
20217 . 3,000.00
20262 t 1,200.00
20301 . 3,000.00
20362 t 1,200.00
20392 . 3,000.00

**20460**
$8,000.00
Por terminación a las 4 últimas cifras del Segundo Premio.

**20462**
$12,000.00
Por terminación a las 4 últimas cifras del Primer Premio.

20562 t 1,200.00
20662 t 1,200.00
20762 t 1,200.00
20862 t 1,200.00
20886 . 3,000.00
20893 . 3,000.00
20962 t 1,200.00

21 MIL
21062 t 1,200.00
21070 . 3,000.00
21099 . 3,000.00
21108 . 3,000.00
21162 t 1,200.00
21229 . 3,000.00
21262 . 3,000.00
21262 t 1,200.00
21362 t 1,200.00
21462 t 2,000.00
21558 . 3,000.00
21562 t 1,200.00
21662 t 1,200.00
21762 t 1,200.00
21835 . 3,000.00
21862 t 1,200.00
21962 t 1,200.00
21979 . 3,000.00

22 MIL
22035 . 3,000.00
22055 . 3,000.00
22062 t 1,200.00
22162 t 1,200.00
22262 t 1,200.00
22362 t 1,200.00
22401 . 3,000.00
22462 t 2,000.00
22562 t 1,200.00
22599 . 3,000.00
22647 . 3,000.00
22662 t 1,200.00
22744 . 3,000.00
22760 . 3,000.00
22762 t 1,200.00

**22835**
**$25,000.00**

22862 t 1,200.00
22962 t 1,200.00

23 MIL
23062 t 1,200.00
23162 t 1,200.00
23200 . 3,000.00
23226 . 3,000.00
23262 t 1,200.00
23288 . 3,000.00
23346 . 3,000.00
23362 t 1,200.00
23462 t 2,000.00
23525 . 3,000.00
23562 t 1,200.00
23662 t 1,200.00
23706 . 3,000.00
23762 t 1,200.00
23862 t 1,200.00
23962 t 1,200.00

24 MIL
24062 t 1,200.00
24162 t 1,200.00
24262 t 1,200.00
24343 . 3,000.00
24358 . 3,000.00
24362 t 1,200.00
24460 . 3,000.00
24462 t 2,000.00
24523 . 3,000.00
24527 . 3,000.00
24562 t 1,200.00
24662 t 1,200.00
24722 . 3,000.00
24762 t 1,200.00
24823 . 3,000.00
24862 t 1,200.00
24962 t 1,200.00

25 MIL
25062 t 1,200.00

**25119**
**$8,000.00**

25145 . 3,000.00
25146 . 3,000.00
25162 t 1,200.00
25244 . 3,000.00
25262 t 1,200.00
25270 . 3,000.00
25313 . 3,000.00
25362 t 1,200.00
25462 t 2,000.00
25547 . 3,000.00
25562 t 1,200.00
25594 . 3,000.00
25650 . 3,000.00
25662 t 1,200.00
25762 t 1,200.00
25862 t 1,200.00
25903 . 3,000.00
25962 t 1,200.00

26 MIL
26062 t 1,200.00
26162 t 1,200.00

**26164**
**80**
**MIL PESOS**

26262 t 1,200.00
26279 . 3,000.00
26285 . 3,000.00
26362 t 1,200.00
26462 t 2,000.00
26535 . 3,000.00

**26540**
**$8,000.00**

26562 t 1,200.00
26629 . 3,000.00
26662 t 1,200.00
26762 t 1,200.00
26862 t 1,200.00
26962 t 1,200.00

27 MIL
27009 . 3,000.00
27029 . 3,000.00
27055 . 3,000.00
27062 t 1,200.00
27158 . 3,000.00
27162 t 1,200.00
27262 t 1,200.00
27269 . 3,000.00
27362 t 1,200.00
27418 . 3,000.00
27462 t 2,000.00
27475 . 3,000.00
27562 t 1,200.00
27662 t 1,200.00
27739 . 3,000.00
27751 . 3,000.00
27762 t 1,200.00
27862 t 1,200.00
27887 . 3,000.00
27962 t 1,200.00

28 MIL

**28038**
**$8,000.00**

28062 t 1,200.00
28087 . 3,000.00
28162 t 1,200.00
28201 . 3,000.00
28262 t 1,200.00
28362 t 1,200.00
28462 t 2,000.00
28562 t 1,200.00
28662 t 1,200.00
28707 . 3,000.00
28716 . 3,000.00
28762 t 1,200.00
28862 t 1,200.00
28921 . 3,000.00
28962 t 1,200.00

29 MIL
29062 t 1,200.00
29162 t 1,200.00
29169 . 3,000.00
29205 . 3,000.00
29262 t 1,200.00
29295 . 3,000.00
29362 t 1,200.00
29449 . 3,000.00
29462 t 2,000.00
29562 t 1,200.00
29662 t 1,200.00
29680 . 3,000.00
29762 t 1,200.00
29862 t 1,200.00
29962 t 1,200.00

30 MIL
30062 t 1,200.00
30119 . 3,000.00
30162 t 1,200.00
30233 . 3,000.00
30262 t 1,200.00
30285 . 3,000.00
30362 t 1,200.00
30418 . 3,000.00

**30460**
$8,000.00
Por terminación a las 4 últimas cifras del Segundo Premio.

**30462**
$12,000.00
Por terminación a las 4 últimas cifras del Primer Premio.

30476 . 3,000.00
30536 . 3,000.00
30562 t 1,200.00
30660 . 3,000.00
30662 t 1,200.00
30762 t 1,200.00
30862 t 1,200.00
30957 . 3,000.00
30962 t 1,200.00

31 MIL
31018 . 3,000.00
31062 t 1,200.00
31162 t 1,200.00
31262 t 1,200.00
31362 t 1,200.00
31462 t 2,000.00
31562 t 1,200.00
31658 . 3,000.00
31662 t 1,200.00
31663 . 3,000.00
31762 t 1,200.00
31862 t 1,200.00
31883 . 3,000.00
31905 . 3,000.00
31962 t 1,200.00

32 MIL
32062 t 1,200.00
32162 t 1,200.00
32235 . 3,000.00
32262 t 1,200.00
32265 . 3,000.00
32362 t 1,200.00

**32366**
**$8,000.00**

32460 . 3,000.00
32462 t 2,000.00
32492 . 3,000.00
32562 t 1,200.00
32660 . 3,000.00
32662 t 1,200.00
32685 . 3,000.00
32704 . 3,000.00
32762 t 1,200.00
32823 . 3,000.00
32854 . 3,000.00
32862 t 1,200.00
32877 . 3,000.00
32962 t 1,200.00

33 MIL
33045 . 3,000.00
33062 t 1,200.00
33161 . 3,000.00
33162 t 1,200.00
33262 t 1,200.00
33362 t 1,200.00
33462 t 2,000.00
33551 . 3,000.00
33562 t 1,200.00
33662 t 1,200.00
33762 t 1,200.00
33862 t 1,200.00
33950 . 3,000.00
33962 t 1,200.00

34 MIL
34062 t 1,200.00
34162 t 1,200.00
34262 t 1,200.00
34289 . 3,000.00
34362 t 1,200.00
34462 t 2,000.00
34465 . 3,000.00
34562 t 1,200.00
34623 . 3,000.00
34662 t 1,200.00
34736 . 3,000.00
34762 t 1,200.00
34792 . 3,000.00
34862 t 1,200.00
34962 t 1,200.00

35 MIL
35062 t 1,200.00
35131 . 3,000.00
35162 t 1,200.00
35262 t 1,200.00
35265 . 3,000.00
35287 . 3,000.00
35362 t 1,200.00
35462 t 2,000.00
35528 . 3,000.00
35562 t 1,200.00
35662 t 1,200.00
35742 . 3,000.00
35762 t 1,200.00
35796 . 3,000.00
35798 . 3,000.00
35802 . 3,000.00
35833 . 3,000.00

**35836**
**$8,000.00**

35862 t 1,200.00
35947 . 3,000.00
35962 t 1,200.00

36 MIL
36062 t 1,200.00

**36063**
**$25,000.00**

36079 . 3,000.00
36162 t 1,200.00
36253 . 3,000.00
36261 . 3,000.00
36262 t 1,200.00
36297 . 3,000.00
36362 t 1,200.00
36366 . 3,000.00
36434 . 3,000.00
36462 t 2,000.00
36468 . 3,000.00
36562 t 1,200.00
36575 . 3,000.00
36662 t 1,200.00
36762 t 1,200.00
36765 . 3,000.00
36802 . 3,000.00
36808 . 3,000.00
36836 . 3,000.00
36862 t 1,200.00
36962 t 1,200.00

37 MIL
37036 . 3,000.00
37062 t 1,200.00
37080 . 3,000.00
37108 . 3,000.00
37162 t 1,200.00
37171 . 3,000.00
37194 . 3,000.00
37222 . 3,000.00
37240 . 3,000.00
37250 . 3,000.00
37262 t 1,200.00
37362 t 1,200.00
37462 t 2,000.00
37562 t 1,200.00
37662 t 1,200.00
37762 t 1,200.00
37821 . 3,000.00
37862 t 1,200.00
37962 t 1,200.00
37963 . 3,000.00

38 MIL
38033 . 3,000.00
38062 t 1,200.00
38162 t 1,200.00
38198 . 3,000.00
38211 . 3,000.00
38241 . 3,000.00
38262 t 1,200.00
38279 . 3,000.00
38362 t 1,200.00
38461 . 3,000.00
38462 t 2,000.00
38561 . 3,000.00
38562 t 1,200.00
38572 . 3,000.00
38662 t 1,200.00
38667 . 3,000.00
38673 . 3,000.00
38762 t 1,200.00
38771 . 3,000.00
38862 t 1,200.00

**38949**
**$40,000.00**

38962 t 1,200.00
38991 . 3,000.00

39 MIL
39030 . 3,000.00
39062 t 1,200.00
39162 t 1,200.00
39184 . 3,000.00
39262 t 1,200.00
39286 . 3,000.00
39358 . 3,000.00
39362 t 1,200.00
39462 t 2,000.00
39562 t 1,200.00
39572 . 3,000.00
39662 t 1,200.00
39704 . 3,000.00
39762 t 1,200.00
39862 t 1,200.00
39962 t 1,200.00

40 MIL
40062 t 1,200.00
40162 t 1,200.00
40262 t 1,200.00
40362 t 1,200.00

**40460**
$8,000.00
Por terminación a las 4 últimas cifras del Segundo Premio.

**40462**
$12,000.00
Por terminación a las 4 últimas cifras del Primer Premio.

40524 . 3,000.00
40562 t 1,200.00
40662 t 1,200.00
40738 . 3,000.00
40762 t 1,200.00
40844 . 3,000.00
40854 . 3,000.00
40862 t 1,200.00
40957 . 3,000.00
40962 t 1,200.00

41 MIL
41062 t 1,200.00
41076 . 3,000.00
41162 t 1,200.00
41211 . 3,000.00
41217 . 3,000.00
41262 t 1,200.00
41283 . 3,000.00
41362 t 1,200.00
41436 . 3,000.00
41456 . 3,000.00
41462 t 2,000.00
41562 t 1,200.00
41662 t 1,200.00
41762 t 1,200.00
41780 . 3,000.00
41862 t 1,200.00
41962 t 1,200.00
41987 . 3,000.00

42 MIL
42005 . 3,000.00
42062 t 1,200.00
42162 t 1,200.00
42262 t 1,200.00
42315 . 3,000.00
42362 t 1,200.00
42462 t 2,000.00
42468 . 3,000.00
42562 t 1,200.00
42662 t 1,200.00
42762 t 1,200.00
42775 . 3,000.00
42862 t 1,200.00
42962 t 1,200.00

43 MIL
43045 . 3,000.00
43046 . 3,000.00
43062 t 1,200.00
43097 . 3,000.00
43162 t 1,200.00
43163 . 3,000.00

**43225**
**$25,000.00**

43262 t 1,200.00
43362 t 1,200.00
43462 t 2,000.00

**43467**
**$8,000.00**

43562 t 1,200.00
43617 . 3,000.00
43659 . 3,000.00
43662 t 1,200.00
43709 . 3,000.00
43724 . 3,000.00
43762 t 1,200.00
43855 . 3,000.00
43862 t 1,200.00
43962 t 1,200.00

44 MIL
44044 . 3,000.00
44062 t 1,200.00
44162 t 1,200.00
44208 . 3,000.00
44262 t 1,200.00
44362 t 1,200.00
44462 t 2,000.00
44483 . 3,000.00
44562 t 1,200.00
44662 t 1,200.00
44697 . 3,000.00
44725 . 3,000.00
44736 . 3,000.00
44762 t 1,200.00
44794 . 3,000.00
44862 t 1,200.00
44962 t 1,200.00

45 MIL
45062 t 1,200.00
45112 . 3,000.00
45137 . 3,000.00
45162 t 1,200.00
45246 . 3,000.00
45262 t 1,200.00
45284 . 3,000.00
45362 t 1,200.00
45462 t 2,000.00
45535 . 3,000.00
45562 t 1,200.00
45628 . 3,000.00
45648 . 3,000.00
45662 t 1,200.00
45762 t 1,200.00
45817 . 3,000.00
45862 t 1,200.00
45962 t 1,200.00

**45993**
**$8,000.00**

46 MIL
46062 t 1,200.00
46149 . 3,000.00
46162 t 1,200.00
46208 . 3,000.00
46262 t 1,200.00
46362 t 1,200.00
46439 . 3,000.00
46462 t 2,000.00
46502 . 3,000.00
46562 t 1,200.00
46659 . 3,000.00
46662 t 1,200.00
46762 t 1,200.00
46799 . 3,000.00
46862 t 1,200.00
46865 . 3,000.00
46962 t 1,200.00

47 MIL
47029 . 3,000.00
47062 t 1,200.00
47137 . 3,000.00
47162 t 1,200.00
47209 . 3,000.00
47262 t 1,200.00
47362 t 1,200.00
47407 . 3,000.00
47462 t 2,000.00
47480 . 3,000.00
47491 . 3,000.00
47517 . 3,000.00
47562 t 1,200.00
47607 . 3,000.00
47635 . 3,000.00
47662 t 1,200.00
47695 . 3,000.00
47762 t 1,200.00
47835 . 3,000.00

**47840**
**$8,000.00**

47852 . 3,000.00
47862 t 1,200.00
47962 t 1,200.00

48 MIL
48062 t 1,200.00
48162 t 1,200.00
48262 t 1,200.00
48274 . 3,000.00
48326 . 3,000.00
48362 . 3,000.00
48362 t 1,200.00

**48411**
**$40,000.00**

48462 t 2,000.00
48486 . 3,000.00
48554 . 3,000.00
48562 t 1,200.00
48662 t 1,200.00
48689 . 3,000.00
48750 . 3,000.00
48762 t 1,200.00
48763 . 3,000.00
48862 t 1,200.00
48962 t 1,200.00

49 MIL
49062 t 1,200.00
49122 . 3,000.00
49149 . 3,000.00
49162 t 1,200.00
49262 t 1,200.00
49282 . 3,000.00
49298 . 3,000.00
49362 t 1,200.00
49462 t 2,000.00
49562 t 1,200.00
49662 t 1,200.00
49762 t 1,200.00
49784 . 3,000.00
49862 t 1,200.00
49962 t 1,200.00

50 MIL
50062 t 1,200.00
50162 t 1,200.00
50262 t 1,200.00
50362 t 1,200.00
50401 c 1,600.00
50402 c 1,600.00
50403 c 1,600.00
50404 c 1,600.00
50405 c 1,600.00
50406 c 1,600.00
50407 c 1,600.00
50408 c 1,600.00
50409 c 1,600.00
50410 c 1,600.00
50411 c 1,600.00
50412 c 1,600.00
50413 c 1,600.00
50414 c 1,600.00
50415 c 1,600.00
50416 c 1,600.00
50417 c 1,600.00
50418 c 1,600.00
50419 c 1,600.00
50420 c 1,600.00
50421 c 1,600.00
50422 c 1,600.00
50423 c 1,600.00
50424 c 1,600.00
50425 c 1,600.00
50426 c 1,600.00
50427 c 1,600.00
50428 c 1,600.00
50429 c 1,600.00
50430 c 1,600.00
50431 c 1,600.00
50432 c 1,600.00
50433 c 1,600.00
50434 c 1,600.00
50435 c 1,600.00
50436 c 1,600.00
50437 c 1,600.00
50438 c 1,600.00
50439 c 1,600.00
50440 c 1,600.00
50441 c 1,600.00
50442 c 1,600.00
50443 c 1,600.00
50444 c 1,600.00
50445 c 1,600.00
50446 c 1,600.00
50447 c 1,600.00
50448 c 1,600.00
50449 c 1,600.00
50450 c 1,600.00
50451 c 1,600.00
50452 c 1,600.00
50453 c 1,600.00
50454 c 1,600.00
50455 c 1,600.00
50456 c 1,600.00
50457 c 1,600.00
50458 c 1,600.00
50459 c 1,600.00

**50460**
$8,000.00
Por terminación a las 4 últimas cifras del Segundo Premio.

50460 c 1,600.00

**50461**
**$20,000.00**

**50462**
**7**
**MILLONES DE PESOS**

Fue entregado para su distribución en sus Series 1 y 2, por conducto de la Subgerencia Expendedora. La Serie 3, fue dispuesta para su venta a través de MEDIOS ELECTRONICOS.

**50463**
**$20,000.00**

50464 c 1,600.00
50465 c 1,600.00
50466 c 1,600.00
50467 c 1,600.00
50468 c 1,600.00
50469 c 1,600.00
50470 c 1,600.00
50471 c 1,600.00
50472 c 1,600.00
50473 c 1,600.00
50474 c 1,600.00
50475 c 1,600.00
50476 c 1,600.00
50477 c 1,600.00
50478 c 1,600.00
50479 c 1,600.00
50480 c 1,600.00
50481 c 1,600.00
50482 c 1,600.00
50483 c 1,600.00
50484 c 1,600.00
50485 c 1,600.00
50486 c 1,600.00
50487 c 1,600.00
50488 c 1,600.00
50489 c 1,600.00
50490 c 1,600.00
50491 c 1,600.00
50492 c 1,600.00
50493 c 1,600.00
50494 c 1,600.00
50495 c 1,600.00
50496 c 1,600.00
50497 c 1,600.00
50498 c 1,600.00
50499 c 1,600.00
50500 c 1,600.00
50562 t 1,200.00
50662 t 1,200.00
50683 . 3,000.00
50762 t 1,200.00
50862 t 1,200.00
50962 t 1,200.00

51 MIL
51062 t 1,200.00
51105 . 3,000.00
51162 t 1,200.00
51183 . 3,000.00
51195 . 3,000.00
51262 t 1,200.00
51328 . 3,000.00
51362 t 1,200.00
51462 t 2,000.00

**51531**
**$40,000.00**

51562 t 1,200.00
51649 . 3,000.00
51662 t 1,200.00
51762 t 1,200.00
51786 . 3,000.00
51853 . 3,000.00
51862 t 1,200.00
51962 t 1,200.00

52 MIL
52062 t 1,200.00
52162 t 1,200.00
52165 . 3,000.00
52210 . 3,000.00
52262 t 1,200.00
52344 . 3,000.00
52362 t 1,200.00
52462 t 2,000.00
52562 t 1,200.00
52662 t 1,200.00
52746 . 3,000.00
52762 t 1,200.00
52862 t 1,200.00
52962 t 1,200.00
52976 . 3,000.00

53 MIL
53062 t 1,200.00
53162 t 1,200.00
53262 t 1,200.00
53292 . 3,000.00
53362 t 1,200.00
53451 . 3,000.00
53462 t 2,000.00
53527 . 3,000.00
53562 t 1,200.00
53662 t 1,200.00
53678 . 3,000.00
53698 . 3,000.00
53762 t 1,200.00
53862 t 1,200.00
53951 . 3,000.00
53962 t 1,200.00

54 MIL
54037 . 3,000.00
54062 t 1,200.00
54162 t 1,200.00
54190 . 3,000.00
54244 . 3,000.00
54257 . 3,000.00
54262 t 1,200.00
54263 . 3,000.00
54279 . 3,000.00
54299 . 3,000.00
54362 t 1,200.00
54364 . 3,000.00

**54373**
**$40,000.00**

54427 . 3,000.00
54462 t 2,000.00
54514 . 3,000.00
54515 . 3,000.00
54562 t 1,200.00
54565 . 3,000.00
54662 t 1,200.00
54663 . 3,000.00
54719 . 3,000.00
54762 t 1,200.00
54838 . 3,000.00
54862 t 1,200.00
54888 . 3,000.00
54962 t 1,200.00

55 MIL
55062 t 1,200.00
55078 . 3,000.00
55083 . 3,000.00
55162 t 1,200.00
55262 t 1,200.00
55362 t 1,200.00
55385 . 3,000.00
55395 . 3,000.00

**55398**
**$8,000.00**

55462 t 2,000.00
55562 t 1,200.00
55662 t 1,200.00
55762 t 1,200.00
55862 t 1,200.00
55899 . 3,000.00
55916 . 3,000.00
55962 t 1,200.00

56 MIL
56062 t 1,200.00
56064 . 3,000.00
56162 t 1,200.00
56262 t 1,200.00
56283 . 3,000.00
56362 t 1,200.00
56462 t 2,000.00

**56501**
**$8,000.00**

56562 t 1,200.00
56662 t 1,200.00
56670 . 3,000.00

**56714**
**$8,000.00**

56762 t 1,200.00
56862 t 1,200.00
56871 . 3,000.00
56948 . 3,000.00
56962 t 1,200.00

57 MIL
57062 t 1,200.00
57076 . 3,000.00
57162 t 1,200.00
57262 t 1,200.00
57301 c 800.00
57302 c 800.00
57303 c 800.00
57304 c 800.00
57305 c 800.00
57306 c 800.00
57307 c 800.00
57308 c 800.00
57309 c 800.00
57310 c 800.00
57311 c 800.00
57312 c 800.00
57313 c 800.00

**57314**
**$5,000.00**

**57315**
**300**
**MIL PESOS**

Fue remitido para su venta en sus Series 1 y 2, a la Agencia Expendedora en Monterrey, N.L. La Serie 3, fue dispuesta para su venta a través de MEDIOS ELECTRONICOS.

**57316**
**$5,000.00**

57317 c 800.00
57318 c 800.00
57319 c 800.00
57320 c 800.00
57321 c 800.00
57322 c 800.00
57323 c 800.00
57324 c 800.00
57325 c 800.00
57326 c 800.00
57327 c 800.00
57328 c 800.00
57329 c 800.00
57330 c 800.00
57331 c 800.00
57332 c 800.00
57333 c 800.00
57334 c 800.00
57335 c 800.00
57336 c 800.00
57337 c 800.00
57338 c 800.00
57339 c 800.00
57340 c 800.00
57341 c 800.00
57342 c 800.00
57343 c 800.00
57344 c 800.00
57345 c 800.00
57346 c 800.00
57347 c 800.00
57348 c 800.00
57349 c 800.00
57350 c 800.00
57351 c 800.00
57352 c 800.00
57353 c 800.00
57354 c 800.00
57355 c 800.00
57356 c 800.00
57357 c 800.00
57358 c 800.00
57359 c 800.00
57360 c 800.00
57361 c 800.00
57362 . 3,000.00
57362 t 1,200.00
57362 c 800.00
57363 c 800.00
57364 c 800.00
57365 c 800.00
57366 c 800.00
57367 c 800.00
57368 c 800.00
57369 c 800.00
57370 c 800.00
57371 c 800.00
57372 c 800.00
57373 c 800.00
57374 c 800.00
57375 c 800.00
57376 c 800.00
57377 c 800.00
57378 c 800.00
57379 c 800.00
57380 c 800.00
57381 c 800.00
57382 c 800.00
57383 c 800.00
57384 c 800.00
57385 c 800.00
57386 c 800.00
57387 c 800.00
57388 c 800.00
57389 c 800.00
57390 c 800.00
57391 c 800.00
57392 c 800.00
57393 c 800.00
57394 c 800.00
57395 c 800.00
57396 c 800.00
57397 c 800.00
57398 c 800.00
57399 c 800.00
57400 c 800.00
57436 . 3,000.00
57462 t 2,000.00
57562 t 1,200.00
57662 t 1,200.00
57762 t 1,200.00
57862 t 1,200.00
57962 t 1,200.00

58 MIL
58062 t 1,200.00
58091 . 3,000.00
58162 t 1,200.00
58262 t 1,200.00
58362 t 1,200.00
58453 . 3,000.00
58462 t 2,000.00
58466 . 3,000.00
58501 . 3,000.00
58562 t 1,200.00
58639 . 3,000.00
58662 t 1,200.00
58749 . 3,000.00
58762 t 1,200.00
58825 . 3,000.00
58862 t 1,200.00
58932 . 3,000.00
58938 . 3,000.00
58962 t 1,200.00

59 MIL
59062 t 1,200.00
59086 . 3,000.00
59162 t 1,200.00
59262 t 1,200.00
59362 t 1,200.00
59395 . 3,000.00
59462 t 2,000.00
59562 t 1,200.00
59662 t 1,200.00
59762 t 1,200.00
59838 . 3,000.00
59862 t 1,200.00
59885 . 3,000.00
59893 . 3,000.00
59962 t 1,200.00

M A Y O R 3959

LA LETRA "C" INDICA APROXIMACIONES A LA CENTENA. / LA LETRA "T" INDICA TERMINACIONES. /
**LOS BILLETES DE ESTE SORTEO PRESCRIBEN A LOS 60 DIAS NATURALES.**

PARA CONSULTA DE PREMIOS POR VIA TELEFONICA EN LA CIUDAD DE MEXICO Y DE PROVINCIA, MARQUE EL TELEFONO: 55477-00100 OPCION 1 U OPCION 3 DEL MENU O INGRESE A NUESTRA PAGINA: www.loterianacional.gob.mx

PARA LOCALIZAR EL NUMERO DE SU SUERTE O INFORMACION GENERAL DE LA LOTERIA NACIONAL, MARQUE EL TELEFONO: 55514-07000 O ACUDIR A: PLAZA DE LA REFORMA No. 1, C. P. 06037 CIUDAD DE MEXICO.

AL EFECTUARSE EL PAGO DE LOS BILLETES PREMIADOS SE RETENDRAN LOS IMPUESTOS DE ACUERDO A LAS LEYES VIGENTES DE LA MATERIA. / LOS REINTEGROS NO CAUSAN IMPUESTO.

5,400 REINTEGROS A LOS BILLETES TERMINADOS EN **2** CON MONTO DE $600.00 PARA 20 VIGESIMOS, EN VIRTUD DE QUE ESTA TERMINACION CORRESPONDE AL PREMIO PRINCIPAL, EXCLUYENDO LAS TERMINACIONES EN 0462, 462 Y 62 ANOTADAS EN EL CUERPO DE LA LISTA.

5,994 REINTEGROS A LOS BILLETES TERMINADOS EN **0** CON MONTO DE $600.00 PARA 20 VIGESIMOS, EN VIRTUD DE QUE ESTA TERMINACION CORRESPONDE AL SEGUNDO PREMIO, EXCLUYENDO LAS 4 ULTIMAS CIFRAS EN 0460 ANOTADAS EN EL CUERPO DE LA LISTA.

5,999 REINTEGROS A LOS BILLETES TERMINADOS EN **5** CON MONTO DE $600.00 PARA 20 VIGESIMOS, EN VIRTUD DE QUE ESTA TERMINACION CORRESPONDE AL TERCER PREMIO.

DIRECTOR GENERAL: MTRO. MARCO ANTONIO MENA RODRIGUEZ. / INSPECTOR DE LA SECRETARIA DE GOBERNACION: LIC. GERARDO ROARO MARIN.

**SORTEO MAYOR 3959 CELEBRADO A LAS 20:00 HRS. EL MARTES 4 DE FEBRERO DE 2025, EN LA CIUDAD DE MEXICO.**

## Sorteos celebrados el martes 4 de febrero de 2025

### Gana Gato

Sorteo No. 2810

4 5 3
5 3
3 4 4

Bolsa garantizada próximo sorteo $10 PESOS

**505 MIL**

| LUGAR | ACIERTOS | GANADORES | PREMIO INDIVIDUAL |
|---|---|---|---|
| 1° | 8 líneas | ---------- | ---------- |
| 2° | 6 líneas | 5 | $14,190.04 |
| 3° | 5 líneas | 15 | $1,934.49 |
| 4° | 4 líneas | 56 | $1,106.13 |
| 5° | 3 líneas | 354 | $236.90 |
| 6° | 2 líneas | 1,767 | $55.68 |
| 7° | 1 línea | 15,976 | $10.00 |
| TOTALES | | 18,173 | $503,919.99 |

### Melate Retro 6/39

¡Felicidades al ganador en CDMX!

Sorteo No. 1501

11 NATURAL, 12 NATURAL, 13 NATURAL, 28 NATURAL, 29 NATURAL, 30 NATURAL, 1 ADICIONAL

| LUGAR | ACIERTOS | GANADORES | PREMIO INDIVIDUAL |
|---|---|---|---|
| 1° | 6 Número naturales | 1 | $5'000,000.00 |
| 2° | 5 Número naturales y el adicional | 1 | $61,817.47 |
| 3° | 5 Número naturales | 33 | $710.27 |
| 4° | 4 Número naturales | 906 | $153.03 |
| 5° | 3 Número naturales | 14,115 | $21.51 |
| 6° | 2 Número naturales y el adicional | 10,211 | $16.13 |
| 7° | 1 Número natural y el adicional | 29,527 | $10.00 |
| TOTALES | | 54,794 | $5'987,488.64 |

$10 PESOS

BOLSA GARANTIZADA PRÓXIMO SORTEO **5 MILLONES**

### Hispazar De las tres

SORTEO NO. 11077 — $10 PESOS

12 13 19 21 26

| LUGAR | ACIERTOS | GANADORES | PREMIO INDIVIDUAL |
|---|---|---|---|
| 1° | 5 Número naturales | ------ | ------ |
| 2° | 4 Número naturales | 159 | $2,334.08 |
| 3° | 3 Número naturales | 3,723 | $53.22 |
| 4° | 2 Número naturales | 26,583 | $10.00 |
| TOTALES | | 30,465 | $835,086.78 |

### Hispazar Clásico

SORTEO NO. 11078

2 11 21 22 23

| LUGAR | ACIERTOS | GANADORES | PREMIO INDIVIDUAL |
|---|---|---|---|
| 1° | 5 Número naturales | 4 | $73,959.67 |
| 2° | 4 Número naturales | 357 | $781.50 |
| 3° | 3 Número naturales | 6,290 | $48.79 |
| 4° | 2 Número naturales | 43,634 | $10.00 |
| TOTALES | | 50,285 | $1'318,063.28 |

### Tris / Multiplicador

*El nuevo adicional de tu sorteo favorito*

**Mediodía** — SORTEO NO. 33698: 2 8 1 3 9
GANADORES 12,994 — TOTAL A REPARTIR $506,960.64 — MULTIPLICADOR NO

**De las tres** — SORTEO NO. 33699: 8 8 5 5 7
GANADORES 9,614 — TOTAL A REPARTIR $386,278.52 — MULTIPLICADOR NO

**Extra** — SORTEO NO. 33700: 8 5 1 6 0
GANADORES 7,592 — TOTAL A REPARTIR $526,725.51 — MULTIPLICADOR NO

**De las siete** — SORTEO NO. 33701: 7 2 4 5 4
GANADORES 9,163 — TOTAL A REPARTIR $419,274.50 — MULTIPLICADOR SI — GANADORES 3,142 — TOTAL A REPARTIR $484,677.79

**Clásico** — SORTEO NO. 33702: 6 0 1 7 8
GANADORES 17,225 — TOTAL A REPARTIR $869,893.13 — MULTIPLICADOR NO

Sigue la transmisión en vivo de los sorteos a través de nuestro sitio **www.loterianacional.gob.mx** y en nuestras **redes sociales oficiales**: loterianacional.electronicos, @LN_electronicos y Lotería Nacional Sorteos Electrónicos. Para mayor información, consulte el reverso de su boleto o volante. Si hubiera alguna diferencia entre los resultados publicados y los oficiales estos últimos prevalecerán. Si desea tener una agencia de Lotería Nacional comuníquese al 5554820000 ext. 5400, 5402 y 5491 o contáctenos por correo electrónico en agencias@loterianacional.gob.mx. Solicitudes de información y atención al público a las extensiones de 5434 a la 5443.

Gobierno de México | Hacienda, Secretaría de Hacienda y Crédito Público | Lotería Nacional

## sudoku #2646

| | | | | | | | | |
|---|---|---|---|---|---|---|---|---|
| | | 1 | 9 | | | | | |
| | | | | 3 | | 2 | | 9 |
| | | 8 | | 2 | 4 | 3 | | 1 |
| | | | | 9 | 8 | 6 | | 5 |
| 8 | | | 6 | | | 9 | | 4 |
| | | | | | 3 | 8 | | 7 |
| 7 | | | | | 2 | | | |
| | 2 | 3 | | | 9 | 5 | 7 | 8 |
| | | | | 7 | | | 9 | |

## sudoku #2647

| | | | | | | | | |
|---|---|---|---|---|---|---|---|---|
| | | | | | | | 3 | 2 |
| 6 | | 2 | 3 | | | 9 | | 4 |
| | | | 4 | | | | | |
| | | | 6 | 1 | 8 | | | |
| 5 | 9 | | | | 3 | 2 | | 8 |
| 3 | | | 5 | | 9 | | 7 | |
| 8 | | | | | 7 | | | |
| | 1 | 9 | | | | 5 | 2 | 6 |
| | 5 | 4 | | | 6 | 7 | | |

## HORÓSCOPOS

**ARIES** — Esta semana viene con excelentes configuraciones astrales para ti, y este día, en concreto, también, gracias al influjo favorable de la Luna. Por ello, y a poco que pongas algo de tu parte, vas a poder disfrutar de un día bien dispuesto para el trabajo y los asuntos materiales, y también alegre o feliz en las relaciones íntimas.

**TAURO** — Hoy te espera un día de trabajo duro y de muchos problemas a resolver, sin embargo, te merecerá la pena porque todo lo vas a hacer bien gracias a las excelentes influencias planetarias reinantes, que hoy serán incluso algo mejores. El día te traerá una gran carga, pero luego la recompensa va a ser aún mayor, ya lo verás.

**GÉMINIS** — Gracias a las excelentes influencias planetarias, hoy será uno de esos días en los que vas a poder imponer tus puntos de vista o tendrás la suerte de que todo salga del modo que más deseabas. Además, la influencia favorable del Sol te ayudará a brillar o ejercer un liderazgo inesperado tanto en el trabajo como en la familia.

**CÁNCER** — Hoy la Luna, tu planeta regente, se hallará en armonía con otros planetas, y te será de gran ayuda para que puedas disfrutar de un día equilibrado y positivo, desde el punto de vista emocional, cosa que te repercutirá positivamente tanto en el trabajo como tus relaciones íntimas, donde lo vas a notar incluso algo más.

**LEO** — Toda esta semana va a estar marcada por influencias astrales armónicas y favorables, pero hoy esto te repercutirá con mayor intensidad en todo lo relacionado con los asuntos materiales, dinero, patrimonio y finanzas, donde podrías llevarte una gran alegría, en la mayoría de los casos inesperada. Iniciativas afortunadas.

**VIRGO** — En general, en esta semana reinarán influencias astrales muy favorables, e incluso las de hoy mismo serán un poco mejores y eso te va a permitir desprenderte de situaciones estresantes, incómodas o incluso hostiles, relacionadas con tu trabajo y otros asuntos de carácter mundano. Te alejarás de cosas que te hacían sufrir.

**LIBRA** — Este día te traerá buenas noticias en relación con el entorno del hogar, alegrías que llegarán de modo inesperado y que te librarán de preocupaciones o dificultades que te estaban causando pesares o grandes cargas emocionales. Además, esto se verá complementado por sucesos favorables en el trabajo o finanzas.

**ESCORPIO** — En general, esta semana estará marcada por una serie de influencias astrales armónicas y favorables, hoy incluso un poco más todavía. Por ello te espera un día que te traerá alegrías y placeres en el terreno sentimental y la vida afectiva en general. Las ilusiones tiende a afirmarse e incrementarse. Llegan cambios para bien.

**SAGITARIO** — Este puede ser uno de los mejores signos a lo largo del día de hoy, gracias a la excelente posición de los planetas, sobre todo de tu regente, Júpiter. Estás en medio de un periodo de sueños realizados, y por eso ahora tus esfuerzos serán, incluso, más fructíferos, tanto en el trabajo y asuntos materiales como la vida íntima.

**CAPRICORNIO** — Hoy el trabajo, las finanzas u otros asuntos de carácter mundano, te van a proporcionar importantes satisfacciones, y todo va a ir a mejor cuanto más pongas tú de tu parte. Posibilidad de conseguir un gran éxito o realización, algo por lo que has estado luchando tenazmente y durante mucho tiempo. Satisfacciones inesperadas.

**ACUARIO** — El tránsito del Sol te protege, te trae suerte y te ayuda a brillar más entre quienes te rodean. Sin embargo, hoy te conviene dar un paso atrás y dejar que sean otros los que lleven el peso de la lucha y las iniciativas. El destino hará que luego seas tú quien recojas los frutos o te lleves las medallas. Cuídate de las envidias y enemigos.

**PICIS** — Avanza hacia adelante sin miedo, no necesitas para nada la aprobación de los demás, incluso es probable que, en realidad, tú hagas las cosas bastante mejor que ellos. Pero lo importante es que ahora los planetas te favorecen bastante más de lo que es habitual, y aquello que siembres dará mayores o mejores frutos, ya lo verás.

Meridiano Puerto Vallarta - Bahía de Banderas $10

SEGURIDAD PÚBLICA

Miércoles 5 de febrero de 2025

A JOVENCITA DE 19 AÑOS...

# ¡LA MATARON LAS ABEJAS!

*Fue atacada por un enjambre en Tomatlán y sufrió un accidente cuando la llevaban a recibir atención médica *Murió en el IMSS 42 en Puerto Vallarta

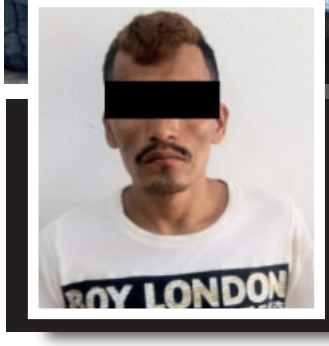


POR EL CRIMEN DE VILLAS UNIVERSIDAD...

# ¡SENTENCIADO POR ASESINO!