Meridiano Puerto Vallarta - Bahía de Banderas $10

SEGURIDAD PÚBLICA

Puerto Vallarta, Jalisco, miércoles 18 de junio de 2025

AFECTÓ 50 LOCALES EN LAS GLORIAS...

¡TORMENTA DE MIEDO!

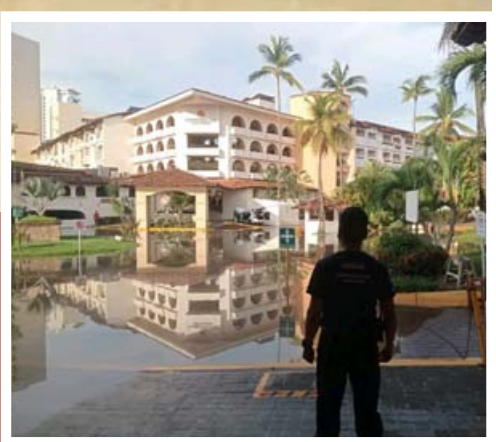

***Así lo confirmó el director de Protección Civil Misael López Muro**
***Hasta la tarde del martes continuaban realizando recorridos en distintos puntos de la ciudad *Hubo inundaciones y árboles caídos**

AFECTÓ 50 LOCALES EN LAS GLORIAS...

¡TORMENTA DE MIEDO!

*Así lo confirmó el director de Protección Civil Misael López Muro *Hasta la tarde del martes continuaban realizando recorridos en distintos puntos de la ciudad *Hubo inundaciones y árboles caídos

Por Adrián De los Santos
MERIDIANO/Puerto Vallarta

Tras la intensa tormenta registrada la noche del lunes y parte de la madrugada del martes, hasta ayer por tarde la Unidad Municipal de Protección Civil continúa realizando recorridos en distintos puntos de la ciudad para evaluar y atender los daños ocasionados por el temporal.

De acuerdo con el director de Protección Civil municipal, Misael López Muro, una de las zonas más afectadas fue el centro comercial ubicado en la colonia Las Glorias, donde al menos 50 locales resultaron afectados por la acumulación de agua. Esto se debió a que una boca de tormenta se encontraba obstruida, lo que provocó el ascenso del nivel pluvial.

"Las afectaciones que tuvimos principalmente fueron ahí en Las Glorias, donde se inundó un poco el centro comercial. Subió el nivel del agua y sí hubo afectaciones en alrededor de 50 locales comerciales de un total de 200 o 300", detalló el funcionario.

Personal de Protección Civil, al detectar la situación, solicitó de inmediato apoyo con maquinaria para destapar la alcantarilla y así permitir el desfogue del agua, evitando mayores daños.

Además de las inundaciones, se reportó la caída de al menos 10 árboles en diversas colonias de la ciudad. Algunos de estos cayeron sobre vehículos, aunque no se reportaron personas lesionadas.

Las cuadrillas de emergencia realizaron las maniobras necesarias para retirar los troncos y ramas, quedando pendiente la recolección de los mismos por parte del área de Parques y Jardines.

López Muro informó también que se realizaron recorridos de supervisión hasta los límites con Boca de Tomatlán y Cabo Corrientes, donde se detectaron algunos deslaves menores, que fueron atendidos de inmediato y no representaron afectaciones al paso vehicular.

En la colonia Independencia, los habitantes señalaron que la energía eléctrica se interrumpió desde el inicio de la tormenta y no fue restablecida sino hasta las 4:00 de la madrugada. Situaciones similares se vivieron en la colonia Olímpica y en la zona de Lázaro Cárdenas, donde las fuertes precipitaciones provocaron anegaciones que obligaron a los vecinos a movilizar sus vehículos a calles alternas para evitar daños mayores.

La avenida Francisco Villa también fue una de las vialidades más afectadas. Desde el cruce con el libramiento Luis Donaldo Colosio hasta la avenida Las Américas, esta importante arteria fue cerrada al tránsito debido a las inundaciones, situación que se extendió hasta la zona de la calle Milán.

Por su parte, personal de Protección Civil y Bomberos, en coordinación con el área de Parques y Jardines, se movilizó desde temprana hora para atender la caída de árboles en colonias como Aralias y Los Sauces, así como en diferentes delegaciones municipales.

Finalmente, el director de Protección Civil señaló que, fuera de estas incidencias, no se reportaron situaciones de riesgo mayores. Las autoridades municipales continuarán monitoreando la ciudad ante la posibilidad de nuevas lluvias en las próximas horas.

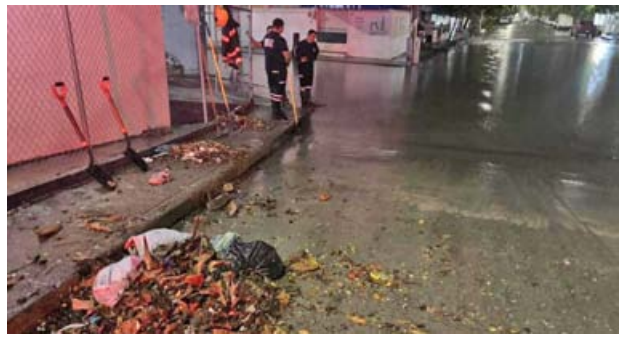

LOS DEJARON EN LA SOMBRITA Y...

¡DOS AUTOS APLASTADOS

*Árboles de ficus colapsaron y les cayeron encima *Un caso ocurrió en el Barrio Santa María y otro en la Versalles

Por Adrián De los Santos
MERIDIANO/Puerto Vallarta

La tarde de este martes se registró la caída de un árbol de gran tamaño sobre un vehículo estacionado en calles de la colonia Barrio Santa María, lo que provocó la inmediata movilización de cuerpos de emergencia y autoridades municipales.

El incidente ocurrió alrededor de las 2:00 de la tarde sobre la calle Paseo de Las Palmas, a la altura del número 151 y en su cruce con la calle Santa Teresita.

De acuerdo con el reporte de la Policía Municipal, un árbol de la especie ficus colapsó y cayó sobre la parte delantera de un automóvil que se encontraba estacionado en el lugar.

Elementos de la Policía Vial confirmaron que el vehículo afectado es un Nissan March color blanco, con placas del estado de Nayarit, propiedad de la empresa CIR S.A. de C.V. Testigos indicaron que el automóvil había sido dejado en ese punto debido a la sombra que ofrecía el árbol.

Tras el colapso, los oficiales solicitaron la intervención inmediata de elementos de Protección Civil y Bomberos, así como del personal de Parques y Jardines, con el objetivo de liberar el vehículo de entre las ramas.

Bomberos municipales tomaron conocimiento de lo ocurrido y comenzaron con las maniobras necesarias para cortar el árbol, mientras el conductor del vehículo afectado contactaba a su aseguradora para iniciar el reporte de daños.

Cabe hacer mención que por la mañana otro árbol de ficus cayó y aplastó otro vehículo en el cruce de las calles de Berlín y aldanaca a la altura del número 116 de la colonia Versalles generando la movilización de elementos de protección civil y bomberos así como las autoridades municipales

En ese lugar estaba debidamente estacionado un vehículo marca más edad en color negro con placas del estado de Jalisco cuando el enorme árbol de ficus colapsó cayéndole encima

El personal de bomberos junto con parques y jardines procedieron a realizar lo correspondiente en el lugar mientras tanto el propietario llamaba a su aseguradora para que tomara nota de lo sucedido

Cabe hacer mención que por la mañana otro árbol de ficus cayó y aplastó otro vehículo en el cruce de las calles de Berlín y Aldanaca, a la altura del número 116 de la colonia Versalles, generando la movilización de elementos de Protección Civil y Bomberos así como las autoridades municipales.

En ese lugar estaba debidamente estacionado un vehículo marca Mazda en color negro con placas del estado de Jalisco, cuando el enorme árbol de ficus colapsó cayéndole encima.

El personal de bomberos junto con parques y jardines procedieron a realizar lo correspondiente en el lugar, mientras tanto el propietario llamaba a su aseguradora para que tomara nota de lo sucedido.

Por fortuna, no se reportaron personas lesionadas en ni uno de los dos casos.

EN LA SUBIDA DE LA 16 DE SEPTIEMBRE...

¡POR POCO VUELCA UN CHOCOLATERO!

*Con camioneta cargada con media tonelada de chocolate, pretendía subir hacia la Abasolo

* En plena subida el vehículo se le vino de reversa y chocó con un muro

Por Adrián De los Santos
MERIDIANO/Puerto Vallarta

La tarde de este martes se registró un incidente en la colonia El Calvario, donde una camioneta cargada con aproximadamente media tonelada de chocolate estuvo a punto de volcar al intentar subir por la empinada calle 16 de Septiembre, lo que generó la movilización de cuerpos de emergencia y autoridades municipales.

El reporte inicial señalaba la posible volcadura de un vehículo, por lo que al sitio se trasladaron elementos de la Policía Municipal, Policía Vial, Protección Civil y Bomberos.

Sin embargo, al llegar confirmaron que la unidad únicamente había quedado ladeada, sin llegar a volcarse completamente.

Se trató de una camioneta Nissan NP300 con caja térmica, que circulaba con dirección hacia la parte alta de la colonia, cuando comenzó a patinar debido a lo inclinado del terreno y al peso de la carga. Según se informó, el conductor intentó controlar la unidad, pero esta comenzó a irse en reversa.

En un intento por detener el retroceso, el conductor maniobró hacia la derecha, lo que

provocó que el vehículo impactara contra un muro de contención recientemente reforzado, lo que impidió que se volcara completamente. No obstante, la llanta delantera derecha quedó suspendida en el aire, generando una situación de riesgo.

Oficiales de vialidad tomaron conocimiento del hecho y cerraron temporalmente la circulación sobre la calle 16 de Septiembre mientras se solicitaba el apoyo de una grúa para el rescate del vehículo.

Personal de Protección Civil y Bomberos permaneció en el sitio supervisando las maniobras y garantizando la seguridad durante la extracción.

Por fortuna, no se reportaron personas lesionadas. Todos los hechos quedaron asentados en el informe correspondiente para deslindar responsabilidades y evaluar posibles daños a la infraestructura vial.

ENTRE SAN QUINTÍN Y EL GUAMÚCHIL...

¡PELIGROSO SOCAVÓN!

*Está en plena curva y las autoridades han llegado a acordonar y abanderar el sitio para evitar algún accidente

Por Adrián De los Santos
MERIDIANO/Bahía de Banderas

La tarde de este martes, un enorme socavón que se formó sobre la carretera federal 200, a la altura del kilómetro 129, generó una rápida movilización de autoridades y cuerpos de emergencia, quienes trabajan para prevenir un accidente que pudiera tener consecuencias graves.

El incidente fue reportado poco después de las 4:00 de la tarde, cuando automovilistas alertaron a las autoridades sobre la presencia de un socavón de gran tamaño en el carril con dirección a Bucerías, específicamente entre las localidades de San Quintín y El Guamúchil.

Al lugar acudieron elementos de la Policía Estatal, Seguridad Pública Municipal, así como personal de Protección Civil y Bomberos, quienes confirmaron que el socavón afecta de manera considerable la carpeta asfáltica, justo en una zona de curva y junto a un barranco, lo que representa un riesgo alto para quienes transitan por ese tramo.

Por lo anterior, personal de la Secretaría de Seguridad y Protección Ciudadana del Estado de Nayarit acordonó el área y se encuentra abanderando la zona para advertir a los conductores y mantener la seguridad mientras se evalúa la magnitud del daño.

Las autoridades hicieron un llamado a los automovilistas a extremar precauciones, ya que el socavón se encuentra en una zona de visibilidad limitada, lo que incrementa el peligro, sobre todo en condiciones de poca luz o durante lluvias.

Se solicitó con urgencia la intervención de las autoridades correspondientes para iniciar trabajos de reparación lo antes posible, a fin de evitar una tragedia en esta transitada vía federal.

PARTES DE COLISIÓN
ATENCIÓN PENSIONADO O JUBILADO:
Solicito
Encargado de Mostrador Sucursal Ixtapa
322-223-3447

POR AFECTACIONES DEL RÍO AMECA...

¡CERRARON PASO DEL GUAYABO!

*Ejidatarios de San José alertan a la población para que tome sus precauciones y el tiempo prudente para cruzar por el puente Ameca

Por Adrián De los Santos
MERIDIANO/Puerto Vallarta

La mañana del martes, el ejido de San José del Valle informó mediante sus redes sociales el cierre total del paso del Guayabo, luego de que las intensas lluvias registradas durante la noche del lunes y la madrugada de este martes provocaran afectaciones a la altura del río Ameca.

Aunque hasta el momento las autoridades municipales no han emitido un pronunciamiento oficial, fue el propio ejido San José quien alertó a la población sobre la situación, acompañando su publicación con tres imágenes donde se aprecian los daños provocados por el desbordamiento o incremento del caudal en esta vía de comunicación.

Este paso es una ruta clave para quienes viajan entre San José del Valle y Puerto Vallarta, por lo que se recomienda a los conductores tomar previsiones y utilizar como alternativa la carretera federal 200, cruzando el puente Ameca hacia el municipio de Bahía de Banderas.

Hasta el corte de esta mañana, no se ha informado si hubo afectaciones en otros cruces del río, como el paso del río Mascota, ubicado a un costado de la colonia Getsemaní, en Puerto Vallarta.

Cada temporada de lluvias, este tipo de cierres son comunes en el paso del Guayabo, por lo que las autoridades y representantes ejidales invitan a la población a extremar precauciones y considerar el tiempo adicional que implica el tráfico derivado de las obras en el entronque a la autopista y en el crucero de Las Juntas.

El paso permanecerá cerrado hasta nuevo aviso, por lo que se recomienda seguir las redes sociales oficiales para futuras actualizaciones sobre su reapertura.

SORTEO MAYOR No. 3975

Con premio principal de $21,000,000.00 EN TRES SERIES DE $7,000,000.00 CADA UNA

LOTERÍA NACIONAL

LISTA OFICIAL DE PREMIOS, APROXIMACIONES, CENTENAS Y TERMINACIONES.

Síguenos en nuestras redes sociales

CONSTANDO ESTE SORTEO DE 3 SERIES, EL POSEEDOR DEL BILLETE COMPLETO, (3 SERIES), OBTIENE 3 VECES EL IMPORTE DE CUALESQUIERA DE LOS PREMIOS QUE APARECEN EN EL PRESENTE REPARTO.

NUMEROS - PREMIOS

CENTENAS
00042 t 1,200.00
00141 . 3,000.00
00142 t 1,200.00
00213 . 3,000.00
00242 t 2,000.00
00318 . 3,000.00
00342 t 1,200.00
00442 t 1,200.00
00456 . 3,000.00
00542 t 1,200.00
00629 . 3,000.00
00642 t 1,200.00
00711 . 3,000.00
00742 t 1,200.00
00842 t 1,200.00
00942 t 1,200.00

1 MIL
01042 t 1,200.00
01056
$25,000.00
01142 t 1,200.00
01242
$12,000.00
Por terminación a las 4 últimas cifras del Primer Premio.
01262 . 3,000.00
01342 t 1,200.00
01356 . 3,000.00
01391 . 3,000.00
01442 . 3,000.00
01442 t 1,200.00
01503 . 3,000.00
01542 t 1,200.00
01576 . 3,000.00
01642 t 1,200.00
01719 . 3,000.00
01742 t 1,200.00
01750 . 3,000.00
01811 . 3,000.00
01842 t 1,200.00
01873 . 3,000.00
01899
$8,000.00
Por terminación a las 4 últimas cifras del Segundo Premio.
01942 t 1,200.00
01953 . 3,000.00

2 MIL
02008 . 3,000.00
02042 t 1,200.00
02072 . 3,000.00
02142 t 1,200.00
02242 t 2,000.00
02298 . 3,000.00
02331 . 3,000.00
02342 t 1,200.00
02442 t 1,200.00
02466 . 3,000.00
02522 . 3,000.00
02542 t 1,200.00
02553 . 3,000.00
02642 t 1,200.00
02742 t 1,200.00
02842 t 1,200.00
02855 . 3,000.00
02898 . 3,000.00
02942 t 1,200.00
02996 . 3,000.00

3 MIL
03042 t 1,200.00
03067 . 3,000.00
03142 t 1,200.00
03178 . 3,000.00
03221 . 3,000.00
03242 t 2,000.00
03342 t 1,200.00
03442 t 1,200.00
03542 t 1,200.00
03642 t 1,200.00
03645 . 3,000.00
03742 t 1,200.00
03805 . 3,000.00
03842 t 1,200.00
03901 . 3,000.00
03942 t 1,200.00
03983 . 3,000.00

4 MIL
04007 . 3,000.00
04018 . 3,000.00
04042 t 1,200.00
04043
$25,000.00
04110
$8,000.00
04142 t 1,200.00
04242 t 2,000.00
04275 . 3,000.00
04342 t 1,200.00
04369 . 3,000.00
04375 . 3,000.00
04441 . 3,000.00
04442 t 1,200.00
04519 . 3,000.00
04542 t 1,200.00
04642 t 1,200.00
04742 t 1,200.00
04842 t 1,200.00
04881 . 3,000.00
04942 t 1,200.00

5 MIL
05042 t 1,200.00
05086 . 3,000.00
05142 t 1,200.00
05146
$8,000.00
05242 t 2,000.00
05337 . 3,000.00
05342 t 1,200.00
05442 t 1,200.00
05458 . 3,000.00
05470 . 3,000.00
05542 t 1,200.00
05642 t 1,200.00
05742 t 1,200.00
05842 t 1,200.00
05917 . 3,000.00
05921 . 3,000.00
05942 t 1,200.00

6 MIL
06042 t 1,200.00
06043 . 3,000.00
06142 t 1,200.00
06242 t 2,000.00
06342 t 1,200.00
06423 . 3,000.00
06442 t 1,200.00
06542 t 1,200.00
06560 . 3,000.00
06592 . 3,000.00
06642 t 1,200.00
06742 t 1,200.00
06842 t 1,200.00
06942 t 1,200.00

7 MIL
07042 t 1,200.00
07085 . 3,000.00
07142 t 1,200.00
07242 t 2,000.00
07304 . 3,000.00
07342 t 1,200.00
07442 t 1,200.00
07473 . 3,000.00
07481 . 3,000.00
07522 . 3,000.00
07541 . 3,000.00
07542 t 1,200.00
07564 . 3,000.00
07642 t 1,200.00
07742 t 1,200.00
07783
$8,000.00
07842 t 1,200.00
07908 . 3,000.00
07942 t 1,200.00
07987 . 3,000.00

8 MIL
08042 t 1,200.00
08068
$8,000.00
08141 . 3,000.00
08142 t 1,200.00
08242 t 2,000.00
08342 t 1,200.00
08411 . 3,000.00
08442 t 1,200.00
08542 t 1,200.00
08642 t 1,200.00
08676 . 3,000.00
08742 t 1,200.00
08749 . 3,000.00
08842 t 1,200.00
08853 . 3,000.00
08942 t 1,200.00
08977 . 3,000.00

9 MIL
09042 t 1,200.00
09125
$25,000.00
09142 t 1,200.00
09242 t 2,000.00
09342 t 1,200.00
09382 . 3,000.00
09442 t 1,200.00
09505 . 3,000.00
09542 t 1,200.00
09616
80
MIL PESOS
09642 t 1,200.00
09742 t 1,200.00
09758 . 3,000.00
09787 . 3,000.00
09839 . 3,000.00
09842 t 1,200.00
09905 . 3,000.00
09942 t 1,200.00

10 MIL
10042 t 1,200.00
10094 . 3,000.00
10142 t 1,200.00
10183 . 3,000.00
10210 . 3,000.00
10242 t 2,000.00
10342 t 1,200.00
10442 t 1,200.00
10465 . 3,000.00
10542 t 1,200.00
10642 t 1,200.00
10678 . 3,000.00
10699 . 3,000.00
10742 t 1,200.00
10832 . 3,000.00
10842 t 1,200.00
10942 t 1,200.00

11 MIL
11042 t 1,200.00
11077 . 3,000.00
11142 t 1,200.00
11242
$12,000.00
Por terminación a las 4 últimas cifras del Primer Premio.
11275 . 3,000.00
11289 . 3,000.00
11306 . 3,000.00
11342 t 1,200.00
11407 . 3,000.00
11442 t 1,200.00
11542 t 1,200.00
11625 . 3,000.00
11642 t 1,200.00
11711 . 3,000.00
11742 t 1,200.00
11812 . 3,000.00
11842 t 1,200.00
11899
$8,000.00
Por terminación a las 4 últimas cifras del Segundo Premio.
11942 t 1,200.00
11960 . 3,000.00
11972 . 3,000.00

12 MIL
12042 t 1,200.00
12124 . 3,000.00
12142 t 1,200.00
12242 t 2,000.00
12246
$8,000.00
12267 . 3,000.00
12302 . 3,000.00
12328 . 3,000.00
12342 t 1,200.00
12406 . 3,000.00
12442 t 1,200.00
12542 t 1,200.00
12642 t 1,200.00
12742 t 1,200.00
12842 t 1,200.00
12942 t 1,200.00

13 MIL
13000 . 3,000.00
13042 t 1,200.00
13142 t 1,200.00
13232 . 3,000.00
13242 t 2,000.00
13277 . 3,000.00
13340 . 3,000.00
13342 t 1,200.00
13366 . 3,000.00
13442 t 1,200.00
13542 t 1,200.00
13642 t 1,200.00
13658 . 3,000.00
13695 . 3,000.00
13742 t 1,200.00
13842 t 1,200.00
13942 t 1,200.00

14 MIL
14042 t 1,200.00
14142 t 1,200.00
14242 t 2,000.00
14259 . 3,000.00
14342 t 1,200.00
14355 . 3,000.00
14442 t 1,200.00
14479 . 3,000.00
14506 . 3,000.00
14542 t 1,200.00
14547 . 3,000.00
14575 . 3,000.00
14642 t 1,200.00
14647 . 3,000.00
14742 t 1,200.00
14842 t 1,200.00
14942 t 1,200.00

15 MIL
15028 . 3,000.00
15037
$25,000.00
15042 t 1,200.00
15142 t 1,200.00
15242 t 2,000.00
15342 t 1,200.00
15441 . 3,000.00
15442 t 1,200.00
15505 . 3,000.00
15542 t 1,200.00
15642 t 1,200.00
15742 t 1,200.00
15842 t 1,200.00
15942 t 1,200.00

16 MIL
16012 . 3,000.00
16042 t 1,200.00
16064 . 3,000.00
16142 t 1,200.00
16154 . 3,000.00
16242 t 2,000.00
16245 . 3,000.00
16342 t 1,200.00
16442 t 1,200.00
16447 . 3,000.00
16542 t 1,200.00
16642 t 1,200.00
16742 t 1,200.00
16801 . 3,000.00
16842 t 1,200.00
16926 . 3,000.00
16942 t 1,200.00

17 MIL
17042 t 1,200.00
17142 t 1,200.00
17242 t 2,000.00
17249 . 3,000.00
17325 . 3,000.00
17342 t 1,200.00
17379 . 3,000.00
17416 . 3,000.00
17442 t 1,200.00
17542 t 1,200.00
17642 t 1,200.00
17742 t 1,200.00
17757 . 3,000.00
17835
$8,000.00
17842 t 1,200.00
17909 . 3,000.00
17942 t 1,200.00

18 MIL
18042 t 1,200.00
18057 . 3,000.00
18142 t 1,200.00
18163 . 3,000.00
18242 t 2,000.00
18331 . 3,000.00
18342 t 1,200.00
18442 t 1,200.00
18542 t 1,200.00
18642 t 1,200.00
18742 t 1,200.00
18753 . 3,000.00
18842 t 1,200.00
18940 . 3,000.00
18942 t 1,200.00
18993 . 3,000.00

19 MIL
19001 c 800.00
19002 c 800.00
19003 c 800.00
19004 c 800.00
19005 c 800.00
19006 c 800.00
19007 c 800.00
19008 c 800.00
19009 c 800.00
19010 c 800.00
19011 c 800.00
19012 c 800.00
19013 c 800.00
19014 c 800.00
19015 c 800.00
19016 c 800.00
19017 c 800.00
19018 c 800.00
19019 c 800.00
19020 c 800.00
19021 c 800.00
19022 c 800.00
19023 c 800.00
19024 c 800.00
19025 c 800.00
19026 c 800.00
19027 c 800.00
19028 c 800.00
19029 c 800.00
19030
$5,000.00
19031
300
MIL PESOS
Fue remitido para su venta en su Serie 1, a la Agencia Expendedora en Nuevo Laredo, Tamps. Fue remitido para su venta en su Serie 2, al Expendio Foráneo en Tehuacán, Pue. La Serie 3, fue dispuesta para su venta a través de CANALES ELECTRONICOS.
19032
$5,000.00
19033 c 800.00
19034 c 800.00
19035 c 800.00
19036 c 800.00
19037 c 800.00
19038 c 800.00
19039 c 800.00
19040 c 800.00
19041 c 800.00
19042 t 1,200.00
19042 c 800.00
19043 c 800.00
19044 c 800.00
19045 c 800.00
19046 c 800.00
19047 c 800.00
19048 c 800.00
19049 c 800.00
19050 c 800.00
19051 c 800.00
19052 c 800.00
19053 c 800.00
19054 c 800.00
19055 c 800.00
19056 c 800.00
19057 c 800.00
19058 c 800.00
19059 c 800.00
19060 c 800.00
19061 . 3,000.00
19061 c 800.00
19062 c 800.00
19063 c 800.00
19064 c 800.00
19065 c 800.00
19066 c 800.00
19067 c 800.00
19068 c 800.00
19069 c 800.00
19070 c 800.00
19071 c 800.00
19072 c 800.00
19073 c 800.00
19074 c 800.00
19075 c 800.00
19076 c 800.00
19077 c 800.00
19078 c 800.00
19079 c 800.00
19080 c 800.00
19081 c 800.00
19082 c 800.00
19083 c 800.00
19084 c 800.00
19085 c 800.00
19086 c 800.00
19087 c 800.00
19088 c 800.00
19089 c 800.00
19090 c 800.00
19091 c 800.00
19092 c 800.00
19093 c 800.00
19094 c 800.00
19095 c 800.00
19096 c 800.00
19097 c 800.00
19098 c 800.00
19099 c 800.00
19100 c 800.00
19142 t 1,200.00
19180 . 3,000.00
19209 . 3,000.00
19232 . 3,000.00
19242 t 2,000.00
19274 . 3,000.00
19342 t 1,200.00
19394 . 3,000.00
19442 t 1,200.00
19542 t 1,200.00
19642 t 1,200.00
19742 t 1,200.00
19842 t 1,200.00
19942 t 1,200.00

20 MIL
20042 t 1,200.00
20048 . 3,000.00
20142 t 1,200.00
20188 . 3,000.00
20242 t 2,000.00
20342 t 1,200.00
20385 . 3,000.00
20442 t 1,200.00
20542 t 1,200.00
20627 . 3,000.00
20642 t 1,200.00
20646 . 3,000.00
20722 . 3,000.00
20730 . 3,000.00
20739
80
MIL PESOS
20742 t 1,200.00
20756
$25,000.00
20793 . 3,000.00
20808 . 3,000.00
20842 t 1,200.00
20892 . 3,000.00
20904 . 3,000.00
20942 . 3,000.00
20942 t 1,200.00
20969 . 3,000.00
20990 . 3,000.00

21 MIL
21042 t 1,200.00
21142 t 1,200.00
21158 . 3,000.00
21242
$12,000.00
Por terminación a las 4 últimas cifras del Primer Premio.
21282 . 3,000.00
21342 t 1,200.00
21402 . 3,000.00
21442 t 1,200.00
21542 t 1,200.00
21642 t 1,200.00
21742 t 1,200.00
21800 . 3,000.00
21827 . 3,000.00
21842 t 1,200.00
21899
$8,000.00
Por terminación a las 4 últimas cifras del Segundo Premio.
21905 . 3,000.00
21906 . 3,000.00
21942 t 1,200.00

22 MIL
22042 t 1,200.00
22071 . 3,000.00
22142 t 1,200.00
22242 t 2,000.00
22333 . 3,000.00
22342 t 1,200.00
22344 . 3,000.00
22394 . 3,000.00
22397 . 3,000.00
22442 t 1,200.00
22496 . 3,000.00
22542 t 1,200.00
22591 . 3,000.00
22607 . 3,000.00
22624 . 3,000.00
22642 t 1,200.00
22732 . 3,000.00
22742 t 1,200.00
22807 . 3,000.00
22842 t 1,200.00
22903 . 3,000.00
22927 . 3,000.00
22942 t 1,200.00
22989 . 3,000.00

23 MIL
23042 t 1,200.00
23142 t 1,200.00
23161 . 3,000.00
23242 t 2,000.00
23250 . 3,000.00
23254 . 3,000.00
23311 . 3,000.00
23342 t 1,200.00
23442 t 1,200.00
23540 . 3,000.00
23542 t 1,200.00
23620 . 3,000.00
23642 t 1,200.00
23725 . 3,000.00
23742 t 1,200.00
23799 . 3,000.00
23842 t 1,200.00
23909 . 3,000.00
23942 t 1,200.00

24 MIL
24042 t 1,200.00
24109 . 3,000.00
24142 t 1,200.00
24159
$8,000.00
24214 . 3,000.00
24242 t 2,000.00
24342 t 1,200.00
24369 . 3,000.00
24442 t 1,200.00
24542 t 1,200.00
24642 t 1,200.00
24742 t 1,200.00
24842 t 1,200.00
24853 . 3,000.00
24942 t 1,200.00

25 MIL
25040 . 3,000.00
25042 t 1,200.00
25142 t 1,200.00
25185
$25,000.00
25242 t 2,000.00
25342 t 1,200.00
25371 . 3,000.00
25442 t 1,200.00
25542 t 1,200.00
25642 t 1,200.00
25742 t 1,200.00
25842 t 1,200.00
25921 . 3,000.00
25942 t 1,200.00

26 MIL
26017 . 3,000.00
26042 t 1,200.00
26077
$8,000.00
26106 . 3,000.00
26142 t 1,200.00
26143 . 3,000.00
26242 t 2,000.00
26342 t 1,200.00
26392 . 3,000.00
26415 . 3,000.00
26442 t 1,200.00
26479 . 3,000.00
26542 t 1,200.00
26642 t 1,200.00
26742 t 1,200.00
26842 t 1,200.00
26879 . 3,000.00
26942 t 1,200.00

27 MIL
27042 t 1,200.00
27142 t 1,200.00
27242 t 2,000.00
27342 t 1,200.00
27389 . 3,000.00
27442 t 1,200.00
27520 . 3,000.00
27542 t 1,200.00
27642 t 1,200.00
27676 . 3,000.00
27742 t 1,200.00
27771 . 3,000.00
27782 . 3,000.00
27821 . 3,000.00
27842 t 1,200.00
27881 . 3,000.00
27918 . 3,000.00
27942 t 1,200.00

28 MIL
28042 t 1,200.00
28107 . 3,000.00
28142 t 1,200.00
28242 t 2,000.00
28281 . 3,000.00
28342 t 1,200.00
28442 t 1,200.00
28521 . 3,000.00
28542 t 1,200.00
28581 . 3,000.00
28642 t 1,200.00
28742 t 1,200.00
28842 t 1,200.00
28942 t 1,200.00

29 MIL
29042 t 1,200.00
29072 . 3,000.00
29142 t 1,200.00
29197 . 3,000.00
29242 t 2,000.00
29342 t 1,200.00
29389 . 3,000.00
29390 . 3,000.00
29401 . 3,000.00
29423 . 3,000.00
29442 t 1,200.00
29518 . 3,000.00
29533 . 3,000.00
29542 t 1,200.00
29642 t 1,200.00
29680 . 3,000.00
29742 t 1,200.00
29842 t 1,200.00
29942 t 1,200.00

30 MIL
30042 t 1,200.00
30073
$8,000.00
30142 t 1,200.00
30242 t 2,000.00
30342 t 1,200.00
30442 t 1,200.00
30542 t 1,200.00
30642 t 1,200.00
30742 t 1,200.00
30775 . 3,000.00
30785 . 3,000.00
30842 t 1,200.00
30894
$8,000.00
30908 . 3,000.00
30924 . 3,000.00
30942 t 1,200.00
30969 . 3,000.00
30991 . 3,000.00
30992 . 3,000.00

31 MIL
31042 t 1,200.00
31092 . 3,000.00
31122 . 3,000.00
31142 t 1,200.00
31201 c 1,600.00
31202 c 1,600.00
31203 c 1,600.00
31204 c 1,600.00
31205 c 1,600.00
31206 c 1,600.00
31207 c 1,600.00
31208 c 1,600.00
31209 c 1,600.00
31210 c 1,600.00
31211 c 1,600.00
31212 c 1,600.00
31213 c 1,600.00
31214 c 1,600.00
31215 c 1,600.00
31216 c 1,600.00
31217 c 1,600.00
31218 c 1,600.00
31219 c 1,600.00
31220 c 1,600.00
31221 c 1,600.00
31222 c 1,600.00
31223 c 1,600.00
31224 c 1,600.00
31225 c 1,600.00
31226 c 1,600.00
31227 c 1,600.00
31228 c 1,600.00
31229 c 1,600.00
31230 c 1,600.00
31231 c 1,600.00
31232 c 1,600.00
31233 c 1,600.00
31234 c 1,600.00
31235 c 1,600.00
31236 c 1,600.00
31237 c 1,600.00
31238 c 1,600.00
31239 c 1,600.00
31240 c 1,600.00
31241
$20,000.00
31242
7
MILLONES DE PESOS
La Serie 1, fue dispuesta para su venta a través de CANALES ELECTRONICOS. Fue remitido para su venta en su Serie 2, a la Agencia Expendedora en Monterrey, N.L. La Serie 3, fue dispuesta para su venta a través de CANALES ELECTRONICOS.
31243
$20,000.00
31244 c 1,600.00
31245 c 1,600.00
31246 c 1,600.00
31247 c 1,600.00
31248 c 1,600.00
31249 c 1,600.00
31250 c 1,600.00
31251 c 1,600.00
31252 c 1,600.00
31253 c 1,600.00
31254 c 1,600.00
31255 c 1,600.00
31256 c 1,600.00
31257 c 1,600.00
31258 c 1,600.00
31259 c 1,600.00
31260 c 1,600.00
31261 c 1,600.00
31262 c 1,600.00
31263 c 1,600.00
31264 c 1,600.00
31265 c 1,600.00
31266 c 1,600.00
31267 c 1,600.00
31268 c 1,600.00
31269 c 1,600.00
31270 c 1,600.00
31271 c 1,600.00
31272 c 1,600.00
31273 c 1,600.00
31274 c 1,600.00
31275 c 1,600.00
31276 c 1,600.00
31277 c 1,600.00
31278 c 1,600.00
31279 c 1,600.00
31280 c 1,600.00
31281 c 1,600.00
31282 c 1,600.00
31283 c 1,600.00
31284 c 1,600.00
31285 c 1,600.00
31286 c 1,600.00
31287 c 1,600.00
31288 c 1,600.00
31289 c 1,600.00
31290 c 1,600.00
31291 c 1,600.00
31292 c 1,600.00
31293 c 1,600.00
31294 . 3,000.00
31294 c 1,600.00
31295 c 1,600.00
31296 c 1,600.00
31297 c 1,600.00
31298 c 1,600.00
31299 c 1,600.00
31300 c 1,600.00
31342 t 1,200.00
31415 . 3,000.00
31442 t 1,200.00
31542 t 1,200.00
31642 t 1,200.00
31742 t 1,200.00
31755 . 3,000.00
31801 c 1,200.00
31802 c 1,200.00
31803 c 1,200.00
31804 c 1,200.00
31805 c 1,200.00
31806 c 1,200.00
31807 c 1,200.00
31808 c 1,200.00
31809 c 1,200.00
31810 c 1,200.00
31811 c 1,200.00
31812 c 1,200.00
31813 c 1,200.00
31814 c 1,200.00
31815 c 1,200.00
31816 c 1,200.00
31817 c 1,200.00
31818 c 1,200.00
31819 c 1,200.00
31820 c 1,200.00
31821 c 1,200.00
31822 c 1,200.00
31823 c 1,200.00
31824 c 1,200.00
31825 c 1,200.00
31826 c 1,200.00
31827 c 1,200.00
31828 c 1,200.00
31829 c 1,200.00
31830 c 1,200.00
31831 c 1,200.00
31832 c 1,200.00
31833 c 1,200.00
31834 c 1,200.00
31835 c 1,200.00
31836 c 1,200.00
31837 c 1,200.00
31838 c 1,200.00
31839 c 1,200.00
31840 c 1,200.00
31841 c 1,200.00
31842 t 1,200.00
31842 c 1,200.00
31843 c 1,200.00
31844 c 1,200.00
31845 c 1,200.00
31846 c 1,200.00
31847 c 1,200.00
31848 c 1,200.00
31849 c 1,200.00
31850 c 1,200.00
31851 c 1,200.00
31852 c 1,200.00
31853 c 1,200.00
31854 c 1,200.00
31855 c 1,200.00
31856 c 1,200.00
31857 c 1,200.00
31858 c 1,200.00
31859 c 1,200.00
31860 c 1,200.00
31861 c 1,200.00
31862 c 1,200.00
31863 c 1,200.00
31864 c 1,200.00
31865 c 1,200.00
31866 c 1,200.00
31867 c 1,200.00
31868 c 1,200.00
31869 c 1,200.00
31870 c 1,200.00
31871 c 1,200.00
31872 c 1,200.00
31873 c 1,200.00
31874 c 1,200.00
31875 c 1,200.00
31876 c 1,200.00
31877 c 1,200.00
31878 c 1,200.00
31879 c 1,200.00
31880 c 1,200.00
31881 c 1,200.00
31882 c 1,200.00
31883 c 1,200.00
31884 c 1,200.00
31885 c 1,200.00
31886 c 1,200.00
31887 c 1,200.00
31888 c 1,200.00
31889 c 1,200.00
31890 c 1,200.00
31891 c 1,200.00
31892 c 1,200.00
31893 c 1,200.00
31894 c 1,200.00
31895 c 1,200.00
31896 c 1,200.00
31897 c 1,200.00
31898
$10,000.00
31899
850
MIL PESOS
Fue entregado para su venta en su Serie 1, al Expendio Local No. 1047, a cargo del C. Fernando Enrique Torreblanca Torreblanca, establecido en Av. Eduardo Molina No. 1623, Local "B-17", Col. El Coyol. Fue remitido para su venta en su Serie 2, al Expendio Foráneo en Matamoros, Tamps. La Serie 3, fue dispuesta para su venta a través de CANALES ELECTRONICOS.
31900
$10,000.00
31942 t 1,200.00

32 MIL
32042 t 1,200.00
32142 t 1,200.00
32242 t 2,000.00
32331 . 3,000.00
32342 t 1,200.00
32374 . 3,000.00
32391 . 3,000.00
32405 . 3,000.00
32442 t 1,200.00
32519 . 3,000.00
32542 t 1,200.00
32567 . 3,000.00
32642 t 1,200.00
32725 . 3,000.00
32742 t 1,200.00
32842 t 1,200.00
32939 . 3,000.00
32942 t 1,200.00
32943 . 3,000.00

33 MIL
33042 t 1,200.00
33128 . 3,000.00
33142 t 1,200.00
33211 . 3,000.00
33242 t 2,000.00
33272 . 3,000.00
33342 t 1,200.00
33442 t 1,200.00
33542 t 1,200.00
33642 t 1,200.00
33719 . 3,000.00
33742 t 1,200.00
33767 . 3,000.00
33842 t 1,200.00
33942 t 1,200.00

34 MIL
34042 t 1,200.00
34142 t 1,200.00
34216 . 3,000.00
34242 t 2,000.00
34303 . 3,000.00
34315 . 3,000.00
34342 t 1,200.00
34393 . 3,000.00
34442 t 1,200.00
34447 . 3,000.00
34542 t 1,200.00
34633
$40,000.00
34642 t 1,200.00
34742 t 1,200.00
34833 . 3,000.00
34842 t 1,200.00
34942 t 1,200.00
34952 . 3,000.00
34975 . 3,000.00

35 MIL
35042 t 1,200.00
35142 t 1,200.00
35200 . 3,000.00
35242 t 2,000.00
35342 t 1,200.00
35404 . 3,000.00
35442 t 1,200.00
35447 . 3,000.00
35542 t 1,200.00
35597 . 3,000.00
35598
$40,000.00
35642 t 1,200.00
35742 t 1,200.00
35842 t 1,200.00
35942 t 1,200.00

36 MIL
36042 t 1,200.00
36142 t 1,200.00
36242 t 2,000.00
36280 . 3,000.00
36342 t 1,200.00
36430 . 3,000.00
36442 t 1,200.00
36504 . 3,000.00
36505 . 3,000.00
36542 t 1,200.00
36642 t 1,200.00
36742 t 1,200.00
36842 t 1,200.00
36884 . 3,000.00
36942 t 1,200.00

37 MIL
37028 . 3,000.00
37042 t 1,200.00
37043 . 3,000.00
37142 t 1,200.00
37181 . 3,000.00
37240 . 3,000.00
37242 t 2,000.00
37312 . 3,000.00
37342 t 1,200.00
37410 . 3,000.00
37411 . 3,000.00
37442 t 1,200.00
37451 . 3,000.00
37542 t 1,200.00
37579 . 3,000.00
37612 . 3,000.00
37629 . 3,000.00
37642 t 1,200.00
37682 . 3,000.00
37742 t 1,200.00
37842 t 1,200.00
37855 . 3,000.00
37897 . 3,000.00
37942 t 1,200.00

38 MIL
38024 . 3,000.00
38042 t 1,200.00
38048 . 3,000.00
38142 t 1,200.00
38158 . 3,000.00
38163 . 3,000.00
38225 . 3,000.00
38242 t 2,000.00
38342 t 1,200.00
38412 . 3,000.00
38442 t 1,200.00
38452 . 3,000.00
38542 t 1,200.00
38573 . 3,000.00
38642 t 1,200.00
38742 t 1,200.00
38759 . 3,000.00
38803 . 3,000.00
38842 t 1,200.00
38854 . 3,000.00
38942 t 1,200.00
38979 . 3,000.00

39 MIL
39042 t 1,200.00
39055
$40,000.00
39066 . 3,000.00
39132 . 3,000.00
39142 t 1,200.00
39242 t 2,000.00
39291 . 3,000.00
39342 t 1,200.00
39436
$25,000.00
39442 t 1,200.00
39451 . 3,000.00
39475 . 3,000.00
39542 t 1,200.00
39638 . 3,000.00
39642 t 1,200.00
39742 t 1,200.00
39768 . 3,000.00
39831 . 3,000.00
39842 t 1,200.00
39904
$40,000.00
39914 . 3,000.00
39942 t 1,200.00
39995 . 3,000.00

40 MIL
40004 . 3,000.00
40042 t 1,200.00
40142 t 1,200.00
40165 . 3,000.00
40213 . 3,000.00
40242 t 2,000.00
40334
80
MIL PESOS
40342 t 1,200.00
40423 . 3,000.00
40431 . 3,000.00
40442 t 1,200.00
40542 t 1,200.00
40642 t 1,200.00
40742 t 1,200.00
40779 . 3,000.00
40842 . 3,000.00
40842 t 1,200.00
40942 t 1,200.00

41 MIL
41028 . 3,000.00
41042 t 1,200.00
41080 . 3,000.00
41142 t 1,200.00
41191 . 3,000.00
41242
$12,000.00
Por terminación a las 4 últimas cifras del Primer Premio.
41342 t 1,200.00
41442 t 1,200.00
41542 t 1,200.00
41642 t 1,200.00
41649 . 3,000.00
41742 t 1,200.00
41801 . 3,000.00
41842 t 1,200.00
41899
$8,000.00
Por terminación a las 4 últimas cifras del Segundo Premio.
41926 . 3,000.00
41942 t 1,200.00

42 MIL
42003 . 3,000.00
42042 t 1,200.00
42142 t 1,200.00
42242 t 2,000.00
42340 . 3,000.00
42342 t 1,200.00
42442 t 1,200.00
42542 t 1,200.00
42619 . 3,000.00
42642 t 1,200.00
42742 t 1,200.00
42798 . 3,000.00
42842 t 1,200.00
42942 t 1,200.00

43 MIL
43039 . 3,000.00
43042 t 1,200.00
43142 t 1,200.00
43242 t 2,000.00
43281 . 3,000.00
43342 t 1,200.00
43442 t 1,200.00
43542 t 1,200.00
43642 t 1,200.00
43742 t 1,200.00
43745 . 3,000.00
43826 . 3,000.00
43842 t 1,200.00
43850 . 3,000.00
43893 . 3,000.00
43896 . 3,000.00
43942 t 1,200.00

44 MIL
44042 t 1,200.00
44142 t 1,200.00
44242 t 2,000.00
44269 . 3,000.00
44342 t 1,200.00
44442 t 1,200.00
44497 . 3,000.00
44542 t 1,200.00
44629 . 3,000.00
44642 t 1,200.00
44728 . 3,000.00
44742 t 1,200.00
44790 . 3,000.00
44842 t 1,200.00
44942 t 1,200.00

45 MIL
45042 t 1,200.00
45056 . 3,000.00
45142 t 1,200.00
45242 t 2,000.00
45273 . 3,000.00
45342 t 1,200.00
45380 . 3,000.00
45442 t 1,200.00
45542 t 1,200.00
45587 . 3,000.00
45642 t 1,200.00
45742 t 1,200.00
45842 t 1,200.00
45858 . 3,000.00
45942 t 1,200.00

46 MIL
46005
80
MIL PESOS
46042 t 1,200.00
46142 t 1,200.00
46242 t 2,000.00
46342 t 1,200.00
46418 . 3,000.00
46442 t 1,200.00
46542 t 1,200.00
46642 t 1,200.00
46704 . 3,000.00
46742 t 1,200.00
46842 t 1,200.00
46942 t 1,200.00
46973 . 3,000.00

47 MIL
47042 t 1,200.00
47142 t 1,200.00
47159 . 3,000.00
47178 . 3,000.00
47242 t 2,000.00
47342 t 1,200.00
47442 t 1,200.00
47466 . 3,000.00
47542 t 1,200.00
47552 . 3,000.00
47631 . 3,000.00
47642 t 1,200.00
47695 . 3,000.00
47715 . 3,000.00
47739 . 3,000.00
47742 t 1,200.00
47842 t 1,200.00
47867 . 3,000.00
47942 t 1,200.00

48 MIL
48042 t 1,200.00
48142 t 1,200.00
48154 . 3,000.00
48156 . 3,000.00
48234 . 3,000.00
48242 t 2,000.00
48342 t 1,200.00
48408 . 3,000.00
48442 t 1,200.00
48509
$40,000.00
48542 t 1,200.00
48642 t 1,200.00
48742 t 1,200.00
48842 t 1,200.00
48865 . 3,000.00
48942 t 1,200.00

49 MIL
49042 t 1,200.00
49049 . 3,000.00
49066 . 3,000.00
49142 t 1,200.00
49237 . 3,000.00
49242 t 2,000.00
49342 t 1,200.00
49403 . 3,000.00
49442 t 1,200.00
49444 . 3,000.00
49542 t 1,200.00
49642 t 1,200.00
49693 . 3,000.00
49742 t 1,200.00
49764 . 3,000.00
49834 . 3,000.00
49842 t 1,200.00
49860 . 3,000.00
49942 t 1,200.00

50 MIL
50042 t 1,200.00
50140 . 3,000.00
50142 t 1,200.00
50224 . 3,000.00
50242 t 2,000.00
50342 t 1,200.00
50372 . 3,000.00
50442 t 1,200.00
50542 t 1,200.00
50642 t 1,200.00
50742 t 1,200.00
50842 t 1,200.00
50874 . 3,000.00
50909
$8,000.00
50935 . 3,000.00
50942 t 1,200.00
50998
$25,000.00

51 MIL
51042 t 1,200.00
51063 . 3,000.00
51086 . 3,000.00
51142 t 1,200.00
51209 . 3,000.00
51242
$12,000.00
Por terminación a las 4 últimas cifras del Primer Premio.
51342 t 1,200.00
51442 t 1,200.00
51504 . 3,000.00
51542 t 1,200.00
51642 t 1,200.00
51742 t 1,200.00
51842 t 1,200.00
51899
$8,000.00
Por terminación a las 4 últimas cifras del Segundo Premio.
51942 t 1,200.00

52 MIL
52042 t 1,200.00
52070 . 3,000.00
52142 t 1,200.00
52150 . 3,000.00
52242 t 2,000.00
52250 . 3,000.00
52342 t 1,200.00
52442 t 1,200.00
52498 . 3,000.00
52542 t 1,200.00
52628 . 3,000.00
52642 t 1,200.00
52646 . 3,000.00
52742 t 1,200.00
52842 t 1,200.00
52853 . 3,000.00
52942 t 1,200.00
52945 . 3,000.00

53 MIL
53042 t 1,200.00
53140 . 3,000.00
53142 t 1,200.00
53150 . 3,000.00
53242 t 2,000.00
53302 . 3,000.00
53318 . 3,000.00
53342 t 1,200.00
53442 t 1,200.00
53523
$8,000.00
53542 t 1,200.00
53642 t 1,200.00
53707 . 3,000.00
53742 t 1,200.00
53842 t 1,200.00
53942 t 1,200.00

54 MIL
54035 . 3,000.00
54042 t 1,200.00
54060 . 3,000.00
54084 . 3,000.00
54095 . 3,000.00
54142 t 1,200.00
54211 . 3,000.00
54242 t 2,000.00
54276 . 3,000.00
54342 t 1,200.00
54442 t 1,200.00
54479 . 3,000.00
54493 . 3,000.00
54542 t 1,200.00
54544 . 3,000.00
54642 t 1,200.00
54688 . 3,000.00
54742 t 1,200.00
54840 . 3,000.00
54842 t 1,200.00
54920 . 3,000.00
54942 t 1,200.00

55 MIL
55042 t 1,200.00
55142 t 1,200.00
55216 . 3,000.00
55226
$25,000.00
55242 t 2,000.00
55342 t 1,200.00
55374 . 3,000.00
55408
$8,000.00
55442 t 1,200.00
55492
$25,000.00
55542 t 1,200.00
55642 t 1,200.00
55704
$8,000.00
55730 . 3,000.00
55742 t 1,200.00
55830 . 3,000.00
55842 t 1,200.00
55942 t 1,200.00
55969 . 3,000.00

56 MIL
56041 . 3,000.00
56042 t 1,200.00
56072 . 3,000.00
56090 . 3,000.00
56142 t 1,200.00
56153 . 3,000.00
56220 . 3,000.00
56242 t 2,000.00
56244 . 3,000.00
56342 t 1,200.00
56442 t 1,200.00
56542 t 1,200.00
56628 . 3,000.00
56634 . 3,000.00
56642 t 1,200.00
56742 t 1,200.00
56800 . 3,000.00
56842 t 1,200.00
56906 . 3,000.00
56942 t 1,200.00

57 MIL
57042 t 1,200.00
57142 t 1,200.00
57201 . 3,000.00
57242 t 2,000.00
57342 t 1,200.00
57381 . 3,000.00
57402 . 3,000.00
57442 t 1,200.00
57541 . 3,000.00
57542 t 1,200.00
57580 . 3,000.00
57642 t 1,200.00
57660 . 3,000.00
57742 t 1,200.00
57763 . 3,000.00
57842 t 1,200.00
57942 t 1,200.00
57994 . 3,000.00

58 MIL
58042 t 1,200.00
58118 . 3,000.00
58142 t 1,200.00
58242 t 2,000.00
58342 t 1,200.00
58442 t 1,200.00
58533 . 3,000.00
58542 t 1,200.00
58642 t 1,200.00
58663 . 3,000.00
58697 . 3,000.00
58742 t 1,200.00
58804 . 3,000.00
58837 . 3,000.00
58842 t 1,200.00
58915 . 3,000.00
58941 . 3,000.00
58942 t 1,200.00

59 MIL
59042 t 1,200.00
59045 . 3,000.00
59069 . 3,000.00
59092 . 3,000.00
59142 t 1,200.00
59242 t 2,000.00
59287 . 3,000.00
59342 t 1,200.00
59357 . 3,000.00
59442 t 1,200.00
59451 . 3,000.00
59542 t 1,200.00
59642 t 1,200.00
59644 . 3,000.00
59742 t 1,200.00
59743 . 3,000.00
59840 . 3,000.00
59842 t 1,200.00
59891 . 3,000.00
59942 t 1,200.00

M A Y O R 3975

LA LETRA "C" INDICA APROXIMACIONES A LA CENTENA. / LA LETRA "T" INDICA TERMINACIONES. /
LOS BILLETES DE ESTE SORTEO PRESCRIBEN A LOS 60 DIAS NATURALES.

PARA CONSULTA DE PREMIOS POR VIA TELEFONICA EN LA CIUDAD DE MEXICO Y DE PROVINCIA, MARQUE EL TELEFONO: 55477-00100 OPCION 1 U OPCION 3 DEL MENU O INGRESE A NUESTRA PAGINA: www.loterianacional.gob.mx

PARA LOCALIZAR EL NUMERO DE SU SUERTE O INFORMACION GENERAL DE LA LOTERIA NACIONAL, MARQUE EL TELEFONO: 55514-07000 O ACUDIR A: PLAZA DE LA REFORMA No. 1, C. P. 06037 CIUDAD DE MEXICO.

AL EFECTUARSE EL PAGO DE LOS BILLETES PREMIADOS SE RETENDRAN LOS IMPUESTOS DE ACUERDO A LAS LEYES VIGENTES DE LA MATERIA. / LOS REINTEGROS NO CAUSAN IMPUESTO.

5,400 REINTEGROS A LOS BILLETES TERMINADOS EN **2**
CON MONTO DE $600.00 PARA 20 VIGESIMOS, EN VIRTUD DE QUE ESTA TERMINACION CORRESPONDE AL PREMIO PRINCIPAL, EXCLUYENDO LAS TERMINACIONES EN 1242, 242 Y 42 ANOTADAS EN EL CUERPO DE LA LISTA.

5,994 REINTEGROS A LOS BILLETES TERMINADOS EN **9**
CON MONTO DE $600.00 PARA 20 VIGESIMOS, EN VIRTUD DE QUE ESTA TERMINACION CORRESPONDE AL SEGUNDO PREMIO, EXCLUYENDO LAS 4 ULTIMAS CIFRAS EN 1899 ANOTADAS EN EL CUERPO DE LA LISTA.

5,999 REINTEGROS A LOS BILLETES TERMINADOS EN **1**
CON MONTO DE $600.00 PARA 20 VIGESIMOS, EN VIRTUD DE QUE ESTA TERMINACION CORRESPONDE AL TERCER PREMIO.

¡Premio Mayor! SORTEO MAYOR 3975
Felicidades
Monterrey, N.L.
Participa en nuestro siguiente sorteo
SORTEO SUPERIOR 2848
¡AYUDA Y GANA!
www.loterianacional.gob.mx Si juegas, gana México.

LOTERÍA NACIONAL
PARTICIPA EN LOS SIGUIENTES SORTEOS PARA LA ASISTENCIA PÚBLICA
MARTES SORTEO MAYOR 21 PREMIO MAYOR MILLONES de pesos en 3 series
VIERNES SORTEO SUPERIOR 17 PREMIO MAYOR MILLONES de pesos en 2 series
DOMINGO SORTEO ZODIACO 7 PREMIO MAYOR MILLONES de pesos en 1 serie

DIRECTORA GENERAL: MTRA. OLIVIA SALOMON. / INSPECTOR DE LA SECRETARIA DE GOBERNACION: LIC. EDGAR GABRIEL ARROYO GOMEZ.

SORTEO MAYOR 3975 CELEBRADO A LAS 20:00 HRS. EL MARTES 17 DE JUNIO DE 2025, EN LA CIUDAD DE MEXICO.

Sorteos celebrados el martes 17 de junio de 2025

Gana Gato

3 2 1
3 3
4 5 3

Sorteo No. 2867

Bolsa garantizada próximo sorteo **300 MIL** ($10 PESOS)

¡Felicidades al ganador en el estado de Veracruz!

LUGAR	ACIERTOS	GANADORES	PREMIO INDIVIDUAL
1°	8 líneas	1	$301,000.00
2°	6 líneas	7	$8,379.77
3°	5 líneas	14	$1,713.58
4°	4 líneas	56	$914.49
5°	3 líneas	294	$235.83
6°	2 líneas	1,837	$44.28
7°	1 línea	13,504	$10.00
TOTALES		15,713	$720,576.33

6/39 Melate RETRO

11 (NATURAL) 16 (NATURAL) 17 (NATURAL) 26 (NATURAL) 28 (NATURAL) 35 (NATURAL) 3 (ADICIONAL)

Sorteo No. 1539 ($10 PESOS)

LUGAR	ACIERTOS	GANADORES	PREMIO INDIVIDUAL
1°	6 Número naturales	------	------
2°	5 Número naturales y el adicional	1	$160,716.72
3°	5 Número naturales	73	$834.77
4°	4 Número naturales	2,920	$123.44
5°	3 Número naturales	41,305	$21.51
6°	2 Número naturales y el adicional	31,113	$16.13
7°	1 Número natural y el adicional	88,319	$10.00
TOTALES		163,731	$2'855,612.97

BOLSA GARANTIZADA PRÓXIMO SORTEO **58.9 MILLONES**

Chispazo De las tres

SORTEO NO. 11343 ($10 PESOS)

5 10 13 17 23

LUGAR	ACIERTOS	GANADORES	PREMIO INDIVIDUAL
1°	5 Número naturales	1	$176,286.29
2°	4 Número naturales	237	$701.47
3°	3 Número naturales	4,274	$42.79
4°	2 Número naturales	27,831	$10.00
TOTALES		32,343	$803,729.14

Chispazo Clásico

SORTEO NO. 11344

7 10 11 22 28

LUGAR	ACIERTOS	GANADORES	PREMIO INDIVIDUAL
1°	5 Número naturales	2	$138,019.83
2°	4 Número naturales	246	$1,058.23
3°	3 Número naturales	5,511	$51.96
4°	2 Número naturales	40,506	$10.00
TOTALES		46,265	$1'227,775.80

Tris / Tris Multiplicador

El nuevo adicional de tu sorteo favorito

Mediodía — SORTEO NO. 34363
0 7 0 4 3
GANADORES 11,165 — TOTAL A REPARTIR $648,011.14 — MULTIPLICADOR NO

De las tres — SORTEO NO. 34364
9 5 0 7 5
GANADORES 6,464 — TOTAL A REPARTIR $513,650.74 — MULTIPLICADOR NO

Extra — SORTEO NO. 34365
5 3 9 1 0
GANADORES 8,607 — TOTAL A REPARTIR $850,661.43 — MULTIPLICADOR SÍ — GANADORES 2,957 — TOTAL A REPARTIR $1'037,148.61

De las siete — SORTEO NO. 34366
7 4 4 2 1
GANADORES 8,774 — TOTAL A REPARTIR $755,509.81 — MULTIPLICADOR NO

Clásico — SORTEO NO. 34367
6 9 8 7 7
GANADORES 20,604 — TOTAL A REPARTIR $872,418.32 — MULTIPLICADOR SÍ — GANADORES 5,468 — TOTAL A REPARTIR $736,961.51

Sigue la transmisión en vivo de los sorteos a través de nuestro sitio **www.loterianacional.gob.mx** y en nuestras **redes sociales oficiales**: loterianacional.electronicos, @LN_electronicos y Lotería Nacional Sorteos Electrónicos. Para mayor información, consulte el reverso de su boleto o volante. Si hubiera alguna diferencia entre los resultados publicados y los oficiales estos últimos prevalecerán. Si desea tener una agencia de Lotería Nacional comuníquese al 5554820000 ext. 5400, 5402 y 5491 o contáctenos por correo electrónico en agencias@loterianacional.gob.mx. Solicitudes de información y atención al público a las extensiones de 5434 a la 5443.

Gobierno de México | Hacienda, Secretaría de Hacienda y Crédito Público | LOTERÍA NACIONAL

sudoku #2786

	3		9					
		9				3		5
2		8		4			7	
	2	6						
	9			2	7			
	1					2	8	
5	8		7				6	3
7			4			9	2	
	4		2	6	3	7		

sudoku #2787

	2	3		6	7		5	9
8							6	4
	4			8		2		
			8			3		
4		7		5			8	2
3		2	7					
			5					8
	5		2		3	6		
				4		5		3

HORÓSCOPOS

ARIES — Aunque te sientes fuerte y seguro de ti mismo, sin embargo, ten cuidado con tus adversarios y enemigos, y no solo en asuntos de trabajo o materiales, también podrían jugarte una mala pasada en el terreno personal. En realidad, de momento no se trata de un gran peligro, pero están esperando el momento para atacar

TAURO — Mantente firme en tus objetivos e iniciativas, no te preocupes porque el camino sea duro, o quizás encuentres más obstáculos de los que esperabas, o que incluso todo tarde más tiempo del que habías calculado. Pero lo importante es que avanzas por el camino más adecuado, y por eso, al final de todo, llegarás a la meta

GÉMINIS — El Sol transita por tu signo, aunque ya por poco tiempo, y hoy será uno de esos días que te levantarás en estado de gracia, y la suerte también va a estar contigo desde el principio, especialmente en todos los asuntos relacionados con el trabajo, asuntos mundanos y finanzas. También te va a acompañar una gran intuición.

CÁNCER — Poco a poco comenzarás a notar la influencia benéfica de Júpiter en tus asuntos de trabajo, financieros o, simplemente, otros asuntos mundanos. Todo lo que antes era agobiante y complicado, ahora se va a volver, de repente, mucho más fácil; o quizás seas tú quien veas las cosas de otra forma. Pero te llevarás una alegría.

LEO — Hoy te espera un día de gran actividad en el trabajo y tus asuntos mundanos en general. Sin embargo, también tu gran deseo de hacer cosas y resolver problemas se extenderá a otro tipo de temas más familiares o personales. Pero, lo importante es que merecerá la pena y será un buen día, porque la suerte estará contigo.

VIRGO — La favorable influencia del Sol va a hacer que hoy, al fin, encuentres la forma de resolver un importante problema que tenías en el trabajo o los negocios y te había bloqueado un asunto crucial para ti. Hoy, mitad por tu gran esfuerzo personal, y mitad por alguna ayuda inesperada que vas a recibir, saldrá por fin adelante

LIBRA — Esta va a ser una de las influencias más favorables del día de hoy, pero no porque te vaya a traer mucha suerte, o importantes éxitos, sino, sobre todo, porque vas a gozar de un ambiente de paz, armonía y fácil entendimiento con quienes te rodean. Casi sin que se den cuenta, conseguirás que los demás hagan lo que tú deseas

ESCORPIO — Hoy debes tener cuidado y pensar las cosas antes de hacerlas, porque sin darte cuenta puedes hacer daño a uno de tus seres queridos. Aunque no será un mal día, las luchas y tensiones del trabajo podrían sacar el lado menos agradable de tu carácter, y pagar tu rabia, o tu irá, con tu pareja, familiares o amigos más íntimos

SAGITARIO — Este será uno de los mejores signos del día, especialmente en todo lo relacionado con el trabajo, finanzas y éxitos de carácter social. Suerte en asuntos de dinero y materiales en general. Pero también es probable que hoy recojas, por fin, algo por lo que habías estado luchando a lo largo de muchos días o semanas anteriores

CAPRICORNIO — Inestabilidad o cambios en tu vida sentimental, o en alguna relación especialmente importante para ti, incluso aunque tengas oculta a los ojos de los demás. Pero lo importante es que hoy el amor te va a causar algunos problemas o preocupaciones. Las cosas no avanzarán en la dirección que tú deseabas, o que creías mejor.

ACUARIO — Sueños realizados en el terreno sentimental, o en algo que tiene para ti una fuerte conexión con lo personal. La influencia del Sol va a favorecer tu felicidad, ya sea en el amor o pudiendo hacer realidad algo vocacional y muy personal, pero que deseas profundamente. Alguna gran ilusión está a punto de hacerse realidad

PICIS — Es cierto que durante mucho tiempo has tenido que hacer frente a todo tipo de enemigos y personas que te han cortado, de un modo u otro, tu camino. Pero ahora, en la mayoría de los casos, los peligros que ves son más imaginarios; o si son reales, pero menos importantes de lo que crees.

Meridiano Puerto Vallarta - Bahía de Banderas $10

SEGURIDAD PÚBLICA

Puerto Vallarta, Jalisco, miércoles 18 de junio de 2025

LOS DEJARON EN LA SOMBRITA Y...

¡DOS AUTOS APLASTADOS

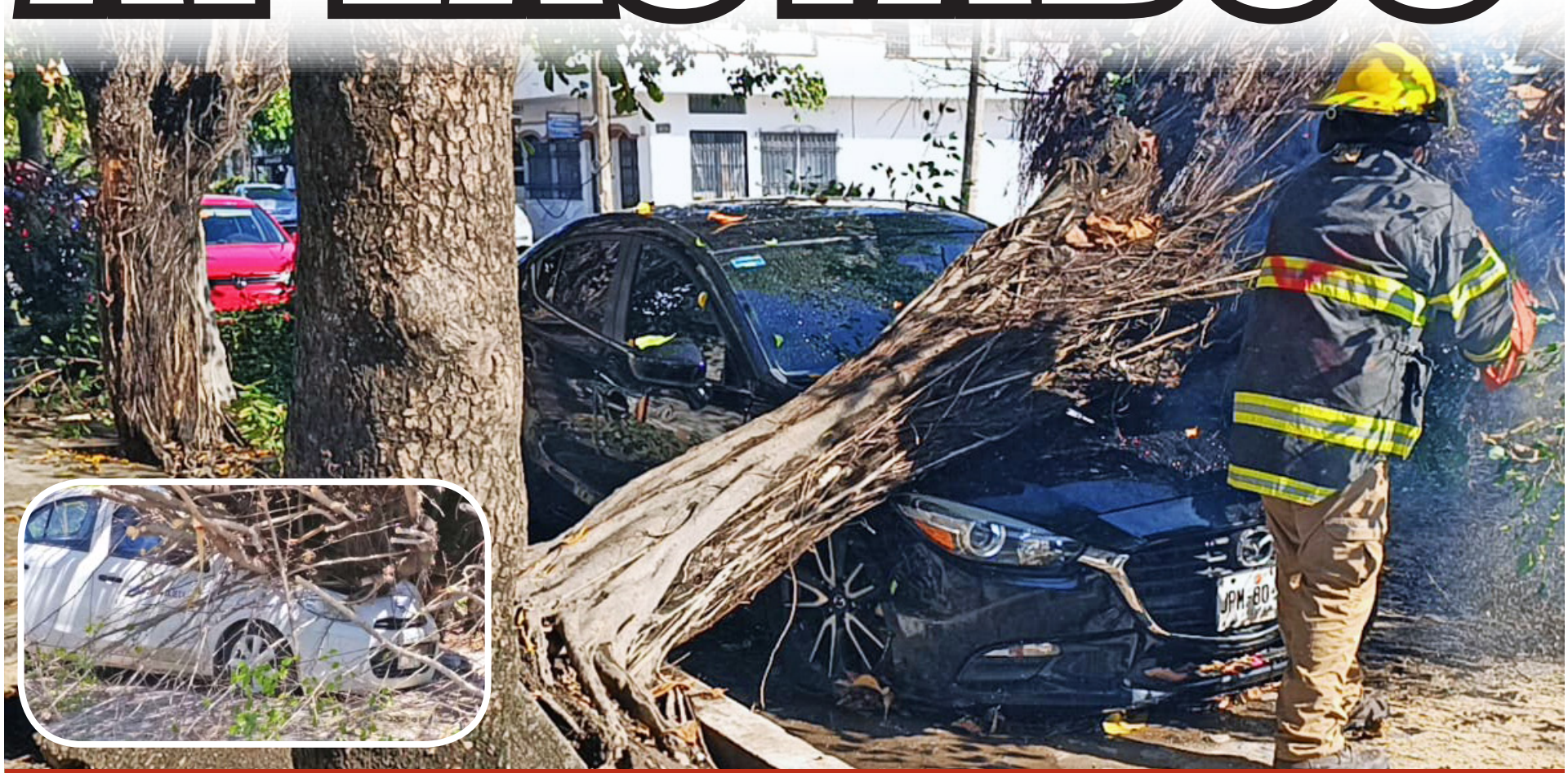

***Árboles de ficus colapsaron y les cayeron encima**

***Un caso ocurrió en el Barrio Santa María y otro en la Versalles**