Meridiano Nayarit
$10
ALERTA CIUDADANA
Tepic, Nayarit, miércoles 23 de julio de 2025

En avenida Tecnológico y Xalisco

REBASE FALLIDO

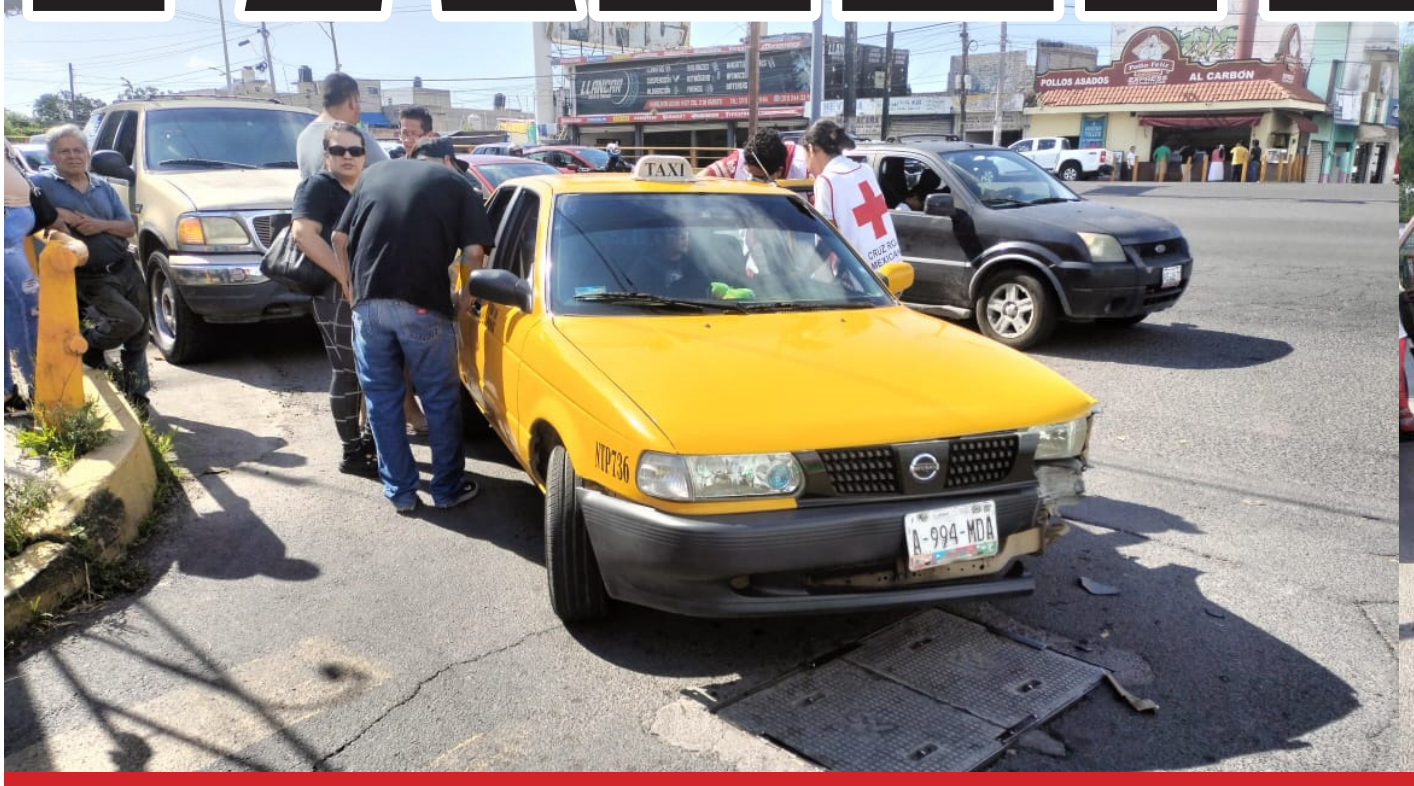

El conductor de una camioneta invadió carril contrario provocando ser impactado por un taxista; una mujer que viajaba como pasajera resultó lesionada

En avenida Tecnológico y Xalisco

REBASE FALLIDO

El conductor de una camioneta invadió carril contrario provocando ser impactado por un taxista; una mujer que viajaba como pasajera resultó lesionada

Por Misael Ulloa I.

Una mujer resultó lesionada luego de verse involucrada en un aparatoso accidente automovilístico registrado en la colonia Valle de Matatipac, al oriente de la capital nayarita.

Según testigos en el lugar, el conductor de una camioneta Ford Ranger circulaba a exceso de velocidad sobre la avenida Xalisco. Al aproximarse al cruce con la avenida Tecnológico, intentó rebasar invadiendo el carril contrario, lo que provocó que fuera impactado por un taxi que transitaba en sentido opuesto.

A consecuencia del choque, una mujer que viajaba como pasajera en el vehículo de alquiler sufrió una lesión en la zona cervical. Paramédicos de la Cruz Roja Mexicana acudieron al lugar y le brindaron atención médica, sin que fuera necesario su traslado a un hospital.

Elementos de la Policía Vial del municipio de Tepic se hicieron cargo del peritaje correspondiente, a fin de deslindar responsabilidades.

Cayó chamaco en El Jileño

SE LO LLEVÓ LA CORRIENTE

Elementos de Protección Ciudadana y Bomberos del estado con el apoyo de voluntarios continúan la búsqueda del menor de tan sólo ocho años

Por Misael Ulloa I.

Un menor de edad fue reportado como desaparecido la tarde de este martes, luego de caer a un canal de riego que desemboca en la presa El Jileño, en el municipio de Tepic.

De acuerdo con los primeros reportes, el niño se encontraba acompañado por varios de sus hermanos cuando ocurrió el incidente. Según testigos, el menor resbaló en la orilla del canal y fue arrastrado por la corriente. Uno de sus hermanos dio aviso a los padres tras perderlo de vista.

La llamada de emergencia movilizó de inmediato a cuerpos de rescate, incluyendo elementos de Protección Civil estatal, grupos voluntarios y vecinos de la zona, quienes participan en un operativo de búsqueda a lo largo del canal.

Las labores continúan intensamente siguiendo el cauce del canal en dirección a la presa. Hasta el momento, no se ha logrado localizar al menor, pero las autoridades mantienen la zona bajo resguardo para facilitar las acciones de búsqueda.

Se espera que en las próximas horas se brinde mayor información sobre el desarrollo del operativo. Mientras tanto, familiares y pobladores permanecen atentos al trabajo de los rescatistas.

Araceli es llevada ante el Juez

CAE POR NARCOMENUDEO

Redacción

La Fiscalía General de Nayarit a través de la Agencia de Investigación Criminal ejecutó una orden de aprehensión en la ciudad de Tepic contra Araceli Lizbeth "N", por su probable participación en hechos que para la ley configuran el delito contra la salud en su modalidad de narcomenudeo -en su hipótesis de posesión de estupefacientes-, cometido en agravio de la sociedad.

La indiciada fue puesta a disposición del Juez de Control de Primera Instancia del Sistema Penal Acusatorio y Oral, con sede en la capital nayarita, quien determinará su situación jurídica conforme a los principios de legalidad y debido proceso.

En el municipio de Tecuala

CAYÓ POR FRAUDE

Redacción

La Fiscalía General de Nayarit a través de la Agencia de Investigación Criminal ejecutó una orden de aprehensión en el municipio de Tecuala contra Irma Mireya "N", por su probable participación en hechos que para la ley configuran el delito de fraude, cometido contra una persona de sexo masculino cuya identidad se mantiene bajo reserva.

La indiciada fue puesta a disposición del Juez de Control de Primera Instancia del Sistema Penal Acusatorio y Oral, con sede en el municipio de Tecuala, quien determinará su situación jurídica conforme a los principios de legalidad y debido proceso.

En agravio de una menor de edad

APREHENDIDO POR ABUSO SEXUAL

Redacción

Elementos de la Agencia de Investigación Criminal de Nayarit ejecutaron una orden de aprehensión en la ciudad de Tepic contra Samuel "N", por su presunta participación en hechos que según apreciación de la ley encuadran el delito de abuso sexual, cometido contra una menor de edad cuya identidad se mantiene bajo reserva para proteger su integridad.

El imputado fue puesto a disposición del Juez de Control de Primera Instancia del Sistema Penal Acusatorio y Oral, con sede en la capital nayarita, quien determinará su situación jurídica conforme a los principios de legalidad y debido proceso.

En el bulevar Colosio

MOTOLOCO FRENÓ CON VEHÍCULO

Por Misael Ulloa I.

Un motociclista resultó lesionado la noche del pasado lunes, luego de protagonizar un aparatoso accidente sobre el bulevar Luis Donaldo Colosio, a la altura del fraccionamiento Jacarandas, en la ciudad de Tepic.

Según versiones de testigos, el conductor de una motocicleta, quien se desempeña como repartidor de mandaditos a través de una aplicación móvil, circulaba a exceso de velocidad en dirección al centro de la ciudad. Al llegar al cruce mencionado, se distrajo y se impactó por alcance contra un vehículo tipo sedán que se encontraba detenido en espera del cambio de semáforo.

Debido al fuerte choque, el motociclista salió proyectado y se estrelló contra el parabrisas trasero del automóvil.

Al sitio acudieron paramédicos de la Cruz Roja Mexicana, quienes brindaron atención prehospitalaria al joven lesionado. Afortunadamente, no presentó heridas de gravedad.

Ambos vehículos resultaron con daños considerables. Elementos de la Policía Vial del municipio de Tepic acudieron para realizar el peritaje correspondiente y deslindar responsabilidades.

Ahora Jesús es vinculado a proceso

INTENTÓ ACABAR CON LA VIDA DE UNA ABUELITA

Redacción

La Fiscalía General del estado de Nayarit informa que fue dictado auto de vinculación a proceso en contra de Jesús Guadalupe "N", por su probable responsabilidad en los delitos de feminicidio en grado de tentativa y robo simple.

El primer delito fue cometido en agravio de una persona adulta mayor, mientras que el segundo se perpetró contra una persona del sexo femenino, siendo las identidades de las víctimas de carácter reservado.

De acuerdo con la carpeta de investigación, el imputado habría ingresado a un establecimiento comercial donde presuntamente sustrajo dinero en efectivo. En el desarrollo del hecho, una mujer adulta mayor intervino y el imputado habría ejercido violencia física en su contra con un objeto contundente, aprovechando su condición de vulnerabilidad. La agresión fue interrumpida por la intervención de un masculino.

Con base en los datos de prueba expuestos por el Ministerio Público, el Juez de Control determinó vincular a proceso al imputado e imponerle la medida cautelar de prisión preventiva, además de fijar un plazo de tres meses para el cierre de la investigación complementaria.

La Fiscalía General del Estado reitera su compromiso con la atención diligente de todos los casos de violencia contra las mujeres, la protección de personas adultas mayores y la búsqueda permanente de justicia para las víctimas en Nayarit.

Sorteos celebrados el martes 22 de julio de 2025

Gana Gato

Sorteo No. 2882

3 1 4
5 3
3 3 3

Bolsa garantizada próximo sorteo $10 PESOS
420 MIL

LUGAR	ACIERTOS	GANADORES	PREMIO INDIVIDUAL
1°	8 líneas	------	------
2°	6 líneas	2	$32,611.67
3°	5 líneas	14	$1,905.36
4°	4 líneas	46	$1,237.90
5°	3 líneas	313	$246.31
6°	2 líneas	1,897	$47.68
7°	1 línea	14,557	$10.00
TOTALES		16,829	$461,955.77

Melate Retro

Sorteo No. 1549

8 15 17 21 31 33 38
NATURAL NATURAL NATURAL NATURAL NATURAL NATURAL ADICIONAL

LUGAR	ACIERTOS	GANADORES	PREMIO INDIVIDUAL
1°	6 Número naturales	------	------
2°	5 Número naturales y el adicional	--------	--------
3°	5 Número naturales	44	$2,233.01
4°	4 Número naturales	1,293	$123.57
5°	3 Número naturales	18,912	$21.51
6°	2 Número naturales y el adicional	11,220	$16.13
7°	1 Número natural y el adicional	30,676	$10.00
TOTALES		62,145	$1'152,564.17

$10 PESOS

BOLSA GARANTIZADA PRÓXIMO SORTEO **5.1 MILLONES**

Chispazo De las tres

SORTEO NO. 11413 — $10 PESOS

1 10 15 21 27

LUGAR	ACIERTOS	GANADORES	PREMIO INDIVIDUAL
1°	5 Número naturales	5	$37,845.44
2°	4 Número naturales	158	$1,129.45
3°	3 Número naturales	3,871	$50.71
4°	2 Número naturales	27,793	$10.00
TOTALES		31,827	$841,908.71

Chispazo Clásico

SORTEO NO. 11414

2 5 9 18 27

LUGAR	ACIERTOS	GANADORES	PREMIO INDIVIDUAL
1°	5 Número naturales	3	$94,802.57
2°	4 Número naturales	309	$868.01
3°	3 Número naturales	5,906	$49.96
4°	2 Número naturales	41,281	$10.00
TOTALES		47,499	$1'260,496.56

Tris Multiplicador

El nuevo adicional de tu sorteo favorito

Mediodía — SORTEO NO. 34538: 2 3 7 9 3 — GANADORES 11,388 — TOTAL A REPARTIR $435,335.85 — MULTIPLICADOR NO

De las tres — SORTEO NO. 34539: 9 9 4 5 7 — GANADORES 7,525 — TOTAL A REPARTIR $406,608.03 — MULTIPLICADOR SÍ — GANADORES 2,483 — TOTAL A REPARTIR $320,695.37

Extra — SORTEO NO. 34540: 6 1 0 6 4 — GANADORES 6,400 — TOTAL A REPARTIR $406,177.73 — MULTIPLICADOR SÍ — GANADORES 2,151 — TOTAL A REPARTIR $499,942.99

De las siete — SORTEO NO. 34541: 6 6 3 4 3 — GANADORES 8,014 — TOTAL A REPARTIR $418,426.37 — MULTIPLICADOR NO

Clásico — SORTEO NO. 34542: 8 7 7 4 1 — GANADORES 15,194 — TOTAL A REPARTIR $1'949,731.43 — MULTIPLICADOR NO

Sigue la transmisión en vivo de los sorteos a través de nuestro sitio **www.loterianacional.gob.mx** y en nuestras **redes sociales oficiales**: loterianacional.electronicos, @LN_electronicos y Lotería Nacional Sorteos Electrónicos. Para mayor información, consulte el reverso de su boleto o volante. Si hubiera alguna diferencia entre los resultados publicados y los oficiales estos últimos prevalecerán. Si desea tener una agencia de Lotería Nacional comuníquese al 5554820000 ext. 5400, 5402 y 5491 o contáctenos por correo electrónico en agencias@loterianacional.gob.mx. Solicitudes de información y atención al público a las extensiones de 5434 a la 5443.

Gobierno de México | Hacienda | Lotería Nacional

CLASIFICADOS

meridiano.mx INDEPENDENCIA 335, FRACC. LAS AVES, TEPIC, NAYARIT, CP. 63157
VENTAS: LADA (311) 210.32.14 | 214.38.09 | 210.32.11 | 214.36.26 | EXT. 102, 109, 119 | WHATSAPP 311.247.90.57 | ventas@meridiano.mx

INMUEBLES

TERRENOS VENTA

Vendo terreno para la colonia Montecarlo, 7x15, cel. 311-250-25-29 ó 311-257-52-24 (05-08 / 07 | T)

DEPARTAMENTOS RENTA

Rento cuarto económico, servicios, con cama para un hombre que trabaja, Puebla 445 nte. Centro, 311-212-41-99 (15-22 / 07 | 0035)

El Famoso Tigre
Reconstructora de Vehículos
ESPECIALISTA EN ENDEREZADO DE CHASIS, COMPACTOS Y SUSPENSIONES
SOLICITA
AUXILIAR CONTABLE
AUXILIAR ADMINISTRATIVO
TODAS LAS PRESTACIONES DE LEY
INFORMES:
(311.212.56.56 | 218.19.94)

Virgen de Guadalupe

Pida 3 deseos imposibles y rece 9 días esta oración, por más difíciles que sean se le concederán.
Madre de Misericordia, maestra del sacrificio escondido y silencioso, a ti que sales al encuentro de nosotros los pecadores te consagramos en este día todo nuestro amor. Te consagramos también nuestra vida, nuestros trabajos, nuestras alegrías, nuestras enfermedades, nuestros hogares y nuestros dolores. Amén. Gracias Madre de Jesús y de todos nosotros. Se rezan 9 Aves Marías durante 9 días y al octavo día sin tener fé se le concederá.

Ave María

Dios te salve María, llena eres de gracia, el Señor es contigo. Bendita tú eres entre todas las mujeres, y bendito es el fruto de tu vientre, Jesús. Santa María, Madre de Dios, ruega por nosotros, pecadores, ahora y en la hora de nuestra muerte. Amén

Unete al equipo pizzeta
¡ sueldo más incentivos !
¡BONOS ADICIONALES !
¡Todas las prestaciones de ley ¡
GANA
$ 8,400
AL MES
Sin trámites especiales. No tienes que traer solicitudes ni papeles acercate a tu unidad mas cercana y nosotrs te ayudamos .
Contratando: cocineros ,meseros (as), repartidores y vendedores (as).
¡Informes! (311) 133 16 71
Nueva Galicia33 entre Juaréz y calzada del panteon.

www.pizzeta.com
Unete al equipo
pizzeta
Solicitamos
Encargado de sucursal
Requisitos:
Experiencia en manejo de personal
Disiponibilidad de horario
Bachillerato terminado
¡Informes! (311) 133 1671
Nueva Galicia 33 entre Juarez y calzada del panteon

"Se ingresa a SEMARNAT el proyecto "XUNA" Art. 34 fracción I de la LGEEPA y 41 del REIA

Actualmente se encuentra en proceso de evaluación la Manifestación de Impacto Ambiental Modalidad Particular del proyecto **"XUNA"** promovido por la empresa "BANCO INMOBILIARIO MEXICANO, SOCIEDAD ANÓNIMA, INSTITUCIÓN DE BANCA MÚLTIPLE", en **22,943.06 m²** de Predio Propiedad, ubicado dentro del Condominio Maestro Los Flamingos, en Bucerías, Bahía de Banderas, Nayarit; en la coordenada UTM de referencia: 13Q X=467,360.1948, Y=2,293,791.8955 DATUM WGS84. El proyecto comprende la preparación del sitio, construcción, operación y mantenimiento de un desarrollo inmobiliario; la zona del proyecto cuenta con los servicios básicos: sistema de drenaje y agua potable, recolección de basura, energía eléctrica y es considerada como Tular por el INEGI y como CV (Condominio Vertical) por el Programa Parcial de Desarrollo Urbano "NUEVO VALLARTA y FLAMINGOS"; los principales impactos ambientales que pudieran propiciar es la descarga de aguas residuales; sin embargo, éstas se encontrarán conectadas al drenaje del Condominio Maestro. Otro impacto es la generación de residuos sólidos, mismos que serán separados y dispuestos en infraestructura adecuada para su recolección. El agua potable será suministrada por el mismo Condominio Maestro y se racionará su uso por medio de la instalación de mecanismos ahorradores de agua en baños y regaderas.

Para garantizar la seguridad vial

RETIRAN POLARIZADOS

Por Misael Ulloa I.

El Gobierno del Estado de Nayarit, a través de la Secretaría de Seguridad y Protección Ciudadana (SSPC), en coordinación con la Fiscalía General del Estado y la Secretaría de Movilidad, lleva a cabo un operativo conjunto enfocado en el retiro de polarizados en vehículos que incumplen con la normativa vigente.

Estas acciones se desarrollan principalmente en vehículos que presentan polarizado en el parabrisas y cristales

delanteros, ya que dicho material reduce considerablemente la visibilidad tanto para el conductor, como hacia el interior del vehículo, lo que representa un riesgo para la seguridad vial y puede dificultar la labor de las autoridades en caso de revisión.

El uso de polarizados no autorizados puede ocasionar accidentes al limitar el campo visual del conductor, sobre todo en condiciones de baja iluminación o clima adverso. Asimismo, dificulta la identificación de los ocupantes del vehículo, lo que puede facilitar la comisión de actos delictivos o el ocultamiento de conductas irregulares.

Este operativo de carácter preventivo, tiene como finalidad proteger la integridad de conductores, peatones y demás usuarios de la vía pública. Se exhorta a la ciudadanía evitar el uso de materiales que obstruyan la visibilidad y a mantener sus vehículos en cumplimiento con la normatividad, ya que la seguridad es una responsabilidad compartida.

Estas acciones también se aplican a las unidades policiales, como parte del compromiso institucional, garantizando que todos los vehículos oficiales operen dentro del marco legal y con total transparencia.

El Gobierno del Estado reafirma su compromiso con la legalidad, la seguridad vial y la prevención del delito, mediante acciones coordinadas que favorecen el bienestar de todas y todos los nayaritas.

Con todo y vehículo

DETENIDOS POR BORRACHOS

Redacción

La Secretaría de Seguridad y Protección Ciudadana logró el aseguramiento de cinco personas, esto durante recorridos de vigilancia y prevención al delito implementados por elementos de la policía estatal en el municipio de Tepic.

Estas acciones se tienen con el fin de reforzar la seguridad y evitar hechos delincuenciales.

Como resultado de los trabajos realizados fueron asegurados:

1.- Isaac de Jesús "N" "N", de 23 años de edad, en el fraccionamiento Ciudad del Valle, por su presunta participación en el hecho delictuoso de conducción en estado de ebriedad, asegurándole un vehículo de la marca Volkswagen, submarca Vento, color gris, modelo 2017.

2.- Sergio Eduardo "N" "N", de 30 años de edad, en el fraccionamiento Ciudad del Valle, por su presunta participación en el hecho delictuoso de conducción en estado de ebriedad, asegurándole un vehículo de la marca Volkswagen, submarca Polo, color azul, modelo 2013.

3.- Héctor Armando "N" "N", de 38 años de edad, en el fraccionamiento Ciudad del Valle, por su presunta participación en el hecho delictuoso de conducción en estado de ebriedad, asegurándole un vehículo de la marca Mazda, submarca Mazda 2, color gris, modelo 2019.

4.- Luis Jairo "N" "N", de 35 años de edad, en la zona Centro, por su presunta participación en el hecho delictuoso de conducción en estado de ebriedad, asegurándole una motocicleta de la marca Honda, submarca Navi, color blanco, modelo 2023.

5.- Jessica Miroslava "N" "N", de 32 años de edad, en el fraccionamiento Ciudad del Valle, por su presunta participación en el hecho delictuoso de conducción en estado de ebriedad, asegurándole un vehículo de la marca Mazda, submarca Mazda 2, color rojo, modelo 2022.

Los detenidos y los vehículos asegurados fueron puestos a disposición de la autoridad competente.

SORTEO ESPECIAL No. 301
Con premio principal de $27,000,000.00
EN DOS SERIES DE $13,500,000.00 CADA UNA
LISTA OFICIAL DE PREMIOS, APROXIMACIONES, CENTENAS Y TERMINACIONES.
Síguenos en nuestras redes sociales
LOTERÍA NACIONAL

CONSTANDO ESTE SORTEO DE 2 SERIES, EL POSEEDOR DEL BILLETE COMPLETO, (2 SERIES), OBTIENE 2 VECES EL IMPORTE DE CUALESQUIERA DE LOS PREMIOS QUE APARECEN EN EL PRESENTE REPARTO.

NUMEROS - PREMIOS

CENTENAS
00033 . 6,000.00
00059 . 6,000.00
00076 t 3,000.00
00142 . 6,000.00
00176 t 5,000.00
00190 . 6,000.00
00230 . 6,000.00
00276 . 6,000.00
00276 t 3,000.00
00376 t 3,000.00
00387 . 6,000.00
00426 $20,000.00
00444 . 10,000.00
00476 t 3,000.00
00530 . 6,000.00
00576 t 3,000.00
00580 . 6,000.00
00602 . 8,000.00
00676 t 3,000.00
00718 . 6,000.00
00763 . 6,000.00
00776 t 3,000.00
00851 . 6,000.00
00876 t 3,000.00
00890 $20,000.00
00944 . 6,000.00
00976 t 3,000.00
00983 . 6,000.00
00987 . 6,000.00

1 MIL
01076 t 3,000.00
01138 . 6,000.00
01176 t 5,000.00
01258 . 6,000.00
01276 t 3,000.00
01376 t 3,000.00
01385 . 6,000.00
01445 $20,000.00
01456 . 6,000.00
01458 . 6,000.00
01476 t 3,000.00
01531 . 8,000.00
01576 t 3,000.00
01610 . 6,000.00
01621 . 6,000.00
01628 . 6,000.00
01639 . 6,000.00
01663 . 6,000.00
01676 t 3,000.00
01760 . 6,000.00
01776 t 3,000.00
01791 . 6,000.00
01876 t 3,000.00
01883 . 6,000.00
01896 $20,000.00
01898 $20,000.00
01950 . 6,000.00
01965 . 6,000.00
01976 t 3,000.00

2 MIL
02021 . 10,000.00
02076 t 3,000.00
02176 t 5,000.00
02223 . 6,000.00
02240 . 6,000.00
02241 $20,000.00
02276 t 3,000.00
02359 . 6,000.00
02376 t 3,000.00
02476 t 3,000.00
02487 . 7,000.00
02576 t 3,000.00
02636 . 6,000.00
02676 t 3,000.00
02711 . 10,000.00
02776 t 3,000.00
02841 . 6,000.00
02876 t 3,000.00
02938 . 8,000.00
02976 t 3,000.00
02977 . 6,000.00

3 MIL
03076 t 3,000.00
03167 . 6,000.00
03173 . 6,000.00
03176 t 5,000.00
03185 . 6,000.00
03232 . 6,000.00
03247 $20,000.00
03276 t 3,000.00
03357 $50,000.00
Por terminación a las 4 últimas cifras del Segundo Premio.
03364 . 6,000.00
03376 t 3,000.00
03428 . 6,000.00
03449 . 6,000.00
03456 . 6,000.00
03471 . 6,000.00
03476 t 3,000.00
03492 . 6,000.00
03494 . 6,000.00
03576 t 3,000.00
03598 . 6,000.00
03599 . 6,000.00
03641 . 6,000.00
03642 . 6,000.00
03653 $50,000.00
03676 t 3,000.00
03699 . 6,000.00
03737 . 6,000.00
03760 . 6,000.00
03776 t 3,000.00
03876 t 3,000.00
03905 . 6,000.00
03967 . 6,000.00
03976 t 3,000.00
03982 . 6,000.00
03996 . 10,000.00

4 MIL
04013 . 6,000.00
04076 t 3,000.00
04176 t 5,000.00
04234 $20,000.00
04244 . 6,000.00
04265 . 6,000.00
04276 t 3,000.00
04376 t 3,000.00
04476 t 3,000.00
04504 . 10,000.00
04576 t 3,000.00
04580 . 6,000.00
04593 $50,000.00
04620 . 6,000.00
04640 $30,000.00
04654 . 6,000.00
04676 t 3,000.00
04762 . 10,000.00
04776 t 3,000.00
04811 . 6,000.00
04876 t 3,000.00
04877 . 6,000.00
04905 . 6,000.00
04976 t 3,000.00

5 MIL
05048 . 6,000.00
05070 . 6,000.00
05076 t 3,000.00
05176 t 5,000.00
05276 t 3,000.00
05295 . 6,000.00
05362 . 6,000.00
05376 t 3,000.00
05417 $63,500.00
05424 . 6,000.00
05476 t 3,000.00
05550 . 6,000.00
05575 . 6,000.00
05576 t 3,000.00
05648 . 6,000.00
05676 t 3,000.00
05745 . 6,000.00
05752 . 6,000.00
05776 t 3,000.00
05785 . 6,000.00
05876 t 3,000.00
05887 . 6,000.00
05909 $20,000.00
05945 . 6,000.00
05976 t 3,000.00

6 MIL
06007 . 6,000.00
06035 . 6,000.00
06076 t 3,000.00
06107 . 6,000.00
06108 . 6,000.00
06172 . 6,000.00
06176 t 5,000.00
06184 . 6,000.00
06276 t 3,000.00
06286 . 6,000.00
06337 . 6,000.00
06355 . 6,000.00
06376 t 3,000.00
06476 t 3,000.00
06576 t 3,000.00
06605 $30,000.00
06676 t 3,000.00
06680 . 6,000.00
06769 . 6,000.00
06776 t 3,000.00
06815 . 6,000.00
06876 t 3,000.00
06892 . 8,000.00
06976 t 3,000.00

7 MIL
07076 t 3,000.00
07153 . 6,000.00
07176 t 5,000.00
07276 t 3,000.00
07336 $20,000.00
07376 t 3,000.00
07404 . 6,000.00
07410 . 6,000.00
07461 . 6,000.00
07476 t 3,000.00
07576 t 3,000.00
07641 . 6,000.00
07676 t 3,000.00
07776 t 3,000.00
07876 t 3,000.00
07878 . 6,000.00
07976 t 3,000.00
07998 . 6,000.00

8 MIL
08013 . 6,000.00
08076 t 3,000.00
08092 . 6,000.00
08101 c 4,000.00
08102 c 4,000.00
08103 c 4,000.00
08104 c 4,000.00
08105 c 4,000.00
08106 c 4,000.00
08107 c 4,000.00
08108 c 4,000.00
08109 c 4,000.00
08110 c 4,000.00
08111 c 4,000.00
08112 c 4,000.00
08113 c 4,000.00
08114 c 4,000.00
08115 c 4,000.00
08116 c 4,000.00
08117 c 4,000.00
08118 c 4,000.00
08119 c 4,000.00
08120 c 4,000.00
08121 c 4,000.00
08122 c 4,000.00
08123 c 4,000.00
08124 c 4,000.00
08125 c 4,000.00
08126 c 4,000.00
08127 c 4,000.00
08128 c 4,000.00
08129 c 4,000.00
08130 c 4,000.00
08131 c 4,000.00
08132 c 4,000.00
08133 c 4,000.00
08134 c 4,000.00
08135 c 4,000.00
08136 c 4,000.00
08137 c 4,000.00
08138 c 4,000.00
08139 c 4,000.00
08140 c 4,000.00
08141 c 4,000.00
08142 c 4,000.00
08143 c 4,000.00
08144 c 4,000.00
08145 c 4,000.00
08146 c 4,000.00
08147 c 4,000.00
08148 c 4,000.00
08149 c 4,000.00
08150 c 4,000.00
08151 c 4,000.00
08152 c 4,000.00
08153 c 4,000.00
08154 c 4,000.00
08155 c 4,000.00
08156 c 4,000.00
08157 c 4,000.00
08158 c 4,000.00
08159 c 4,000.00
08160 c 4,000.00
08161 c 4,000.00
08162 c 4,000.00
08163 c 4,000.00
08164 c 4,000.00
08165 c 4,000.00
08166 c 4,000.00
08167 c 4,000.00
08168 c 4,000.00
08169 c 4,000.00
08170 c 4,000.00
08171 c 4,000.00
08172 c 4,000.00
08173 c 4,000.00
08174 c 4,000.00
08175 $100,000.00

08176
13
MILLONES QUINIENTOS MIL PESOS
Fue remitido para su venta en su Serie 1, a la Agencia Expendedora en Tepic, Nay. La Serie 2, fue dispuesta para su venta a través de CANALES ELECTRONICOS.

08177 $100,000.00
08178 c 4,000.00
08179 c 4,000.00
08180 c 4,000.00
08181 c 4,000.00
08182 c 4,000.00
08183 c 4,000.00
08184 c 4,000.00
08185 c 4,000.00
08186 c 4,000.00
08187 c 4,000.00
08188 c 4,000.00
08189 c 4,000.00
08190 c 4,000.00
08191 c 4,000.00
08192 c 4,000.00
08193 c 4,000.00
08194 c 4,000.00
08195 c 4,000.00
08196 c 4,000.00
08197 c 4,000.00
08198 c 4,000.00
08199 c 4,000.00
08200 c 4,000.00
08276 t 3,000.00
08331 . 10,000.00
08341 . 8,000.00
08376 t 3,000.00
08476 t 3,000.00
08486 $50,000.00
08525 . 6,000.00
08576 t 3,000.00
08676 t 3,000.00
08768 . 8,000.00
08776 t 3,000.00
08876 t 3,000.00
08976 t 3,000.00

9 MIL
09075 . 6,000.00
09076 t 3,000.00
09176 t 5,000.00
09184 . 6,000.00
09276 t 3,000.00
09376 . 6,000.00
09376 t 3,000.00
09476 t 3,000.00
09557 . 6,000.00
09559 . 8,000.00
09576 t 3,000.00
09594 . 6,000.00
09647 . 6,000.00
09676 t 3,000.00
09692 . 6,000.00
09752 . 10,000.00
09763 . 6,000.00
09776 t 3,000.00
09781 . 6,000.00
09876 t 3,000.00
09933 . 6,000.00
09970 . 6,000.00
09976 t 3,000.00
09988 . 6,000.00

10 MIL
10076 t 3,000.00
10176 t 5,000.00
10276 t 3,000.00
10292 . 6,000.00
10369 . 6,000.00
10376 t 3,000.00
10436 . 6,000.00
10474 . 6,000.00
10476 t 3,000.00
10479 . 6,000.00
10576 t 3,000.00
10610 . 6,000.00
10676 t 3,000.00
10776 t 3,000.00
10798 . 6,000.00
10823 . 6,000.00
10857 . 10,000.00
10876 t 3,000.00
10976 t 3,000.00

11 MIL
11035 . 6,000.00
11076 t 3,000.00
11176 t 5,000.00
11215 . 6,000.00
11227 . 6,000.00
11276 t 3,000.00
11365 . 6,000.00
11376 t 3,000.00
11476 t 3,000.00
11576 t 3,000.00
11626 . 8,000.00
11676 t 3,000.00
11776 t 3,000.00
11813 . 6,000.00
11837 . 6,000.00
11876 t 3,000.00
11956 . 8,000.00
11957 $20,000.00
11975 . 6,000.00
11976 t 3,000.00

12 MIL
12012 $20,000.00
12030 . 6,000.00
12076 t 3,000.00
12151 $30,000.00
12174 . 7,000.00
12176 t 5,000.00
12276 t 3,000.00
12301 $30,000.00
12322 . 6,000.00
12329 $20,000.00
12359 . 7,000.00
12366 . 6,000.00
12376 t 3,000.00
12380 . 6,000.00
12454 . 6,000.00
12476 t 3,000.00
12488 . 6,000.00
12576 t 3,000.00
12600 . 6,000.00
12676 t 3,000.00
12731 . 6,000.00
12744 . 7,000.00
12776 t 3,000.00
12876 t 3,000.00
12976 t 3,000.00

13 MIL
13076 t 3,000.00
13176 t 5,000.00
13233 . 6,000.00
13276 t 3,000.00
13296 . 6,000.00
13357 $50,000.00
Por terminación a las 4 últimas cifras del Segundo Premio.
13376 t 3,000.00
13386 . 6,000.00
13447 . 6,000.00
13476 t 3,000.00
13485 . 6,000.00
13536 . 6,000.00
13553 . 6,000.00
13576 t 3,000.00
13617 . 10,000.00
13676 t 3,000.00
13695 . 6,000.00
13776 t 3,000.00
13851 200 MIL PESOS
13876 t 3,000.00
13974 . 6,000.00
13976 t 3,000.00

14 MIL
14063 . 6,000.00
14076 t 3,000.00
14176 t 5,000.00
14276 t 3,000.00
14376 . 6,000.00
14376 t 3,000.00
14476 t 3,000.00
14541 . 6,000.00
14566 . 6,000.00
14576 t 3,000.00
14676 t 3,000.00
14716 . 6,000.00
14776 t 3,000.00
14876 t 3,000.00
14906 . 7,000.00
14976 t 3,000.00

15 MIL
15012 $20,000.00
15076 t 3,000.00
15148 $30,000.00
15170 $30,000.00
15176 . 6,000.00
15176 t 5,000.00
15190 . 7,000.00
15276 t 3,000.00
15280 . 6,000.00
15322 . 6,000.00
15373 . 8,000.00
15376 t 3,000.00
15476 t 3,000.00
15576 t 3,000.00
15623 . 6,000.00
15646 . 6,000.00
15676 t 3,000.00
15776 t 3,000.00
15820 $50,000.00
15876 t 3,000.00
15909 . 6,000.00
15910 . 6,000.00
15966 . 6,000.00
15976 t 3,000.00
15987 200 MIL PESOS

16 MIL
16060 . 8,000.00
16076 t 3,000.00
16086 . 6,000.00
16102 . 6,000.00
16176 t 5,000.00
16201 . 8,000.00
16276 t 3,000.00
16376 t 3,000.00
16476 t 3,000.00
16532 . 6,000.00
16576 t 3,000.00
16674 . 6,000.00
16676 t 3,000.00
16701 . 6,000.00
16703 100 MIL PESOS
16724 . 6,000.00
16776 t 3,000.00
16876 t 3,000.00
16938 . 6,000.00
16975 . 6,000.00
16976 t 3,000.00

17 MIL
17008 . 6,000.00
17033 . 6,000.00
17076 t 3,000.00
17088 . 6,000.00
17176 t 5,000.00
17199 . 6,000.00
17213 200 MIL PESOS
17241 . 6,000.00
17265 $20,000.00
17276 t 3,000.00
17298 . 7,000.00
17376 t 3,000.00
17476 t 3,000.00
17576 t 3,000.00
17592 . 10,000.00
17603 . 6,000.00
17623 . 7,000.00
17676 t 3,000.00
17776 t 3,000.00
17824 . 6,000.00
17843 . 6,000.00
17876 t 3,000.00
17976 t 3,000.00
17978 . 6,000.00

18 MIL
18052 . 6,000.00
18076 t 3,000.00
18176 $100,000.00
Por terminación a las 4 últimas cifras del Primer Premio.
18232 . 6,000.00
18276 t 3,000.00
18278 . 6,000.00
18376 t 3,000.00
18383 . 10,000.00
18393 . 10,000.00
18439 . 6,000.00
18453 . 6,000.00
18471 . 6,000.00
18476 t 3,000.00
18488 . 6,000.00
18541 . 7,000.00
18576 t 3,000.00
18623 . 6,000.00
18632 . 6,000.00
18651 . 10,000.00
18676 t 3,000.00
18776 t 3,000.00
18818 . 7,000.00
18837 . 6,000.00
18850 . 6,000.00
18876 t 3,000.00
18912 . 6,000.00
18976 t 3,000.00

19 MIL
19076 t 3,000.00
19176 . 8,000.00
19176 t 5,000.00
19276 t 3,000.00
19376 t 3,000.00
19476 t 3,000.00
19576 t 3,000.00
19606 . 6,000.00
19676 t 3,000.00
19776 t 3,000.00
19876 t 3,000.00
19976 t 3,000.00
19979 . 6,000.00

20 MIL
20058 . 6,000.00
20076 t 3,000.00
20128 $20,000.00
20176 t 5,000.00
20178 . 7,000.00
20191 $20,000.00
20276 t 3,000.00
20307 . 6,000.00
20340 . 6,000.00
20376 t 3,000.00
20467 . 10,000.00
20476 t 3,000.00
20576 t 3,000.00
20588 . 6,000.00
20676 t 3,000.00
20776 t 3,000.00
20790 . 6,000.00
20876 t 3,000.00
20886 . 6,000.00
20918 . 6,000.00
20934 . 8,000.00
20959 . 6,000.00
20976 t 3,000.00

21 MIL
21076 t 3,000.00
21138 . 6,000.00
21176 t 5,000.00
21276 t 3,000.00
21303 . 10,000.00
21376 t 3,000.00
21450 . 6,000.00
21471 . 6,000.00
21476 t 3,000.00
21576 t 3,000.00
21624 . 6,000.00
21657 $20,000.00
21676 t 3,000.00
21723 . 10,000.00
21770 100 MIL PESOS
21776 t 3,000.00
21876 t 3,000.00
21976 t 3,000.00

22 MIL
22076 t 3,000.00
22172 . 6,000.00
22176 t 5,000.00
22206 . 6,000.00
22276 t 3,000.00
22292 . 6,000.00
22376 t 3,000.00
22435 . 6,000.00
22441 . 6,000.00
22476 t 3,000.00
22506 . 6,000.00
22576 t 3,000.00
22676 t 3,000.00
22729 . 6,000.00
22776 t 3,000.00
22824 . 6,000.00
22851 $20,000.00
22876 t 3,000.00
22928 . 6,000.00
22951 . 6,000.00
22976 t 3,000.00

23 MIL
23076 t 3,000.00
23091 . 6,000.00
23176 t 5,000.00
23224 . 6,000.00
23273 . 6,000.00
23276 t 3,000.00
23301 c 3,000.00
23302 c 3,000.00
23303 c 3,000.00
23304 c 3,000.00
23305 c 3,000.00
23306 c 3,000.00
23307 c 3,000.00
23308 c 3,000.00
23309 c 3,000.00
23310 c 3,000.00
23311 . 6,000.00
23311 c 3,000.00
23312 c 3,000.00
23313 c 3,000.00
23314 c 3,000.00
23315 c 3,000.00
23316 c 3,000.00
23317 c 3,000.00
23318 c 3,000.00
23319 c 3,000.00
23320 c 3,000.00
23321 c 3,000.00
23322 c 3,000.00
23323 c 3,000.00
23324 c 3,000.00
23325 c 3,000.00
23326 c 3,000.00
23327 c 3,000.00
23328 c 3,000.00
23329 c 3,000.00
23330 c 3,000.00
23331 c 3,000.00
23332 c 3,000.00
23333 c 3,000.00
23334 c 3,000.00
23335 c 3,000.00
23336 c 3,000.00
23337 c 3,000.00
23338 c 3,000.00
23339 c 3,000.00
23340 c 3,000.00
23341 c 3,000.00
23342 c 3,000.00
23343 c 3,000.00
23344 c 3,000.00
23345 c 3,000.00
23346 c 3,000.00
23347 c 3,000.00
23348 c 3,000.00
23349 c 3,000.00
23350 c 3,000.00
23351 c 3,000.00
23352 c 3,000.00
23353 c 3,000.00
23354 c 3,000.00
23355 c 3,000.00
23356 $50,000.00

23357
1
MILLON QUINIENTOS MIL PESOS
Fue entregado para su venta en su Serie 1, al Expendio Local No. 1054, a cargo de GARCEL S.A. de C.V., establecido en Calle Puebla No. 327, Local "C", Col. Roma Norte. La Serie 2, fue remitida para su venta a la Agencia Expendedora en Xalapa, Ver.

23358 $50,000.00
23359 c 3,000.00
23360 c 3,000.00
23361 c 3,000.00
23362 c 3,000.00
23363 c 3,000.00
23364 c 3,000.00
23365 c 3,000.00
23366 c 3,000.00
23367 c 3,000.00
23368 c 3,000.00
23369 c 3,000.00
23370 c 3,000.00
23371 c 3,000.00
23372 c 3,000.00
23373 c 3,000.00
23374 c 3,000.00
23375 c 3,000.00
23376 t 3,000.00
23376 c 3,000.00
23377 c 3,000.00
23378 c 3,000.00
23379 c 3,000.00
23380 c 3,000.00
23381 c 3,000.00
23382 c 3,000.00
23383 c 3,000.00
23384 c 3,000.00
23385 c 3,000.00
23386 c 3,000.00
23387 c 3,000.00
23388 c 3,000.00
23389 c 3,000.00
23390 c 3,000.00
23391 c 3,000.00
23392 c 3,000.00
23393 c 3,000.00
23394 c 3,000.00
23395 c 3,000.00
23396 c 3,000.00
23397 . 6,000.00
23397 c 3,000.00
23398 c 3,000.00
23399 c 3,000.00
23400 c 3,000.00
23457 . 6,000.00
23476 t 3,000.00
23576 t 3,000.00
23609 . 6,000.00
23625 . 6,000.00
23676 t 3,000.00
23727 . 8,000.00
23776 t 3,000.00
23806 $30,000.00
23876 t 3,000.00
23937 . 6,000.00
23976 t 3,000.00

24 MIL
24076 t 3,000.00
24088 . 6,000.00
24090 . 6,000.00
24176 t 5,000.00
24248 . 6,000.00
24276 t 3,000.00
24339 . 10,000.00
24376 t 3,000.00
24459 . 6,000.00
24476 t 3,000.00
24549 . 8,000.00
24576 t 3,000.00
24676 t 3,000.00
24695 . 6,000.00
24776 t 3,000.00
24781 . 6,000.00
24806 . 10,000.00
24876 t 3,000.00
24880 . 7,000.00
24899 . 6,000.00
24976 t 3,000.00

25 MIL
25044 . 6,000.00
25076 t 3,000.00
25176 t 5,000.00
25237 . 6,000.00
25276 t 3,000.00
25314 . 7,000.00
25350 . 6,000.00
25376 t 3,000.00
25476 t 3,000.00
25557 . 6,000.00
25576 t 3,000.00
25676 t 3,000.00
25776 t 3,000.00
25853 . 7,000.00
25876 t 3,000.00
25943 . 6,000.00
25976 t 3,000.00

26 MIL
26030 . 6,000.00
26076 t 3,000.00
26176 t 5,000.00
26217 . 6,000.00
26276 t 3,000.00
26376 t 3,000.00
26409 . 6,000.00
26476 t 3,000.00
26576 t 3,000.00
26608 . 6,000.00
26676 t 3,000.00
26698 . 6,000.00
26776 t 3,000.00
26876 t 3,000.00
26925 . 6,000.00
26976 t 3,000.00

27 MIL
27047 . 6,000.00
27055 . 6,000.00
27076 t 3,000.00
27176 t 5,000.00
27194 . 6,000.00
27235 . 6,000.00
27276 t 3,000.00
27376 t 3,000.00
27392 . 6,000.00
27476 t 3,000.00
27566 . 6,000.00
27576 t 3,000.00
27645 $63,500.00
27676 t 3,000.00
27684 $30,000.00
27776 t 3,000.00
27859 . 6,000.00
27876 t 3,000.00
27883 $30,000.00
27897 . 6,000.00
27948 . 6,000.00
27976 t 3,000.00

28 MIL
28045 . 6,000.00
28076 t 3,000.00
28176 $100,000.00
Por terminación a las 4 últimas cifras del Primer Premio.
28182 . 6,000.00
28276 t 3,000.00
28376 t 3,000.00
28405 . 6,000.00
28413 . 6,000.00
28476 t 3,000.00
28534 . 6,000.00
28576 t 3,000.00
28676 t 3,000.00
28776 t 3,000.00
28876 t 3,000.00
28976 t 3,000.00

29 MIL
29052 . 6,000.00
29069 . 7,000.00
29076 t 3,000.00
29176 t 5,000.00
29276 t 3,000.00
29376 t 3,000.00
29476 t 3,000.00
29576 t 3,000.00
29587 . 6,000.00
29618 . 6,000.00
29642 . 6,000.00
29676 t 3,000.00
29776 t 3,000.00
29876 t 3,000.00
29976 t 3,000.00

30 MIL
30009 $50,000.00
30045 . 6,000.00
30076 t 3,000.00
30176 t 5,000.00
30223 . 6,000.00
30276 t 3,000.00
30376 t 3,000.00
30476 t 3,000.00
30478 . 7,000.00
30530 . 7,000.00
30576 t 3,000.00
30635 . 6,000.00
30676 t 3,000.00
30756 . 6,000.00
30776 t 3,000.00
30812 . 10,000.00
30858 . 6,000.00
30876 t 3,000.00
30880 $30,000.00
30953 . 10,000.00
30976 t 3,000.00

31 MIL
31031 $20,000.00
31076 t 3,000.00
31126 . 6,000.00
31176 t 5,000.00
31193 . 6,000.00
31276 t 3,000.00
31324 . 7,000.00
31376 t 3,000.00
31391 . 6,000.00
31397 . 6,000.00
31476 t 3,000.00
31532 . 6,000.00
31576 t 3,000.00
31628 . 6,000.00
31676 t 3,000.00
31776 t 3,000.00
31845 . 6,000.00
31847 . 6,000.00
31876 t 3,000.00
31976 t 3,000.00

32 MIL
32023 . 6,000.00
32026 $20,000.00
32076 t 3,000.00
32101 . 8,000.00
32176 t 5,000.00
32276 t 3,000.00
32301 $50,000.00
32376 t 3,000.00
32405 . 6,000.00
32476 t 3,000.00
32576 t 3,000.00
32581 . 6,000.00
32616 $50,000.00
32676 t 3,000.00
32695 . 6,000.00
32713 . 6,000.00
32717 . 6,000.00
32752 . 7,000.00
32776 t 3,000.00
32820 . 8,000.00
32838 . 6,000.00
32876 t 3,000.00
32903 . 6,000.00
32976 t 3,000.00

33 MIL
33076 t 3,000.00
33126 $30,000.00
33176 t 5,000.00
33182 . 6,000.00
33276 t 3,000.00
33336 . 6,000.00
33357 $50,000.00
Por terminación a las 4 últimas cifras del Segundo Premio.
33376 t 3,000.00
33392 $20,000.00
33437 . 6,000.00
33470 . 6,000.00
33476 t 3,000.00
33576 t 3,000.00
33661 . 6,000.00
33673 . 8,000.00
33676 t 3,000.00
33715 . 10,000.00
33740 . 6,000.00
33762 . 6,000.00
33767 $20,000.00
33776 t 3,000.00
33876 t 3,000.00
33879 . 6,000.00
33881 . 8,000.00
33965 . 6,000.00
33976 t 3,000.00
33981 . 6,000.00

34 MIL
34076 t 3,000.00
34121 . 6,000.00
34171 . 6,000.00
34176 t 5,000.00
34276 t 3,000.00
34311 . 6,000.00
34319 . 10,000.00
34329 $63,500.00
34355 $50,000.00
34376 t 3,000.00
34426 . 6,000.00
34449 . 6,000.00
34476 t 3,000.00
34482 . 7,000.00
34576 t 3,000.00
34596 . 6,000.00
34676 t 3,000.00
34727 . 6,000.00
34776 t 3,000.00
34876 t 3,000.00
34900 . 6,000.00
34976 t 3,000.00

35 MIL
35076 t 3,000.00
35176 t 5,000.00
35255 $30,000.00
35276 t 3,000.00
35321 . 6,000.00
35361 . 6,000.00
35368 . 6,000.00
35376 t 3,000.00
35392 $20,000.00
35465 $20,000.00
35476 t 3,000.00
35576 t 3,000.00
35632 . 6,000.00
35676 t 3,000.00
35776 t 3,000.00
35818 . 6,000.00
35824 . 10,000.00
35845 . 6,000.00
35876 t 3,000.00
35882 $20,000.00
35976 t 3,000.00

36 MIL
36053 . 6,000.00
36076 t 3,000.00
36176 t 5,000.00
36190 . 7,000.00
36276 t 3,000.00
36287 . 6,000.00
36373 . 6,000.00
36376 t 3,000.00
36441 . 6,000.00
36476 t 3,000.00
36568 . 8,000.00
36576 t 3,000.00
36586 . 6,000.00
36602 . 6,000.00
36676 t 3,000.00
36681 . 6,000.00
36776 t 3,000.00
36876 t 3,000.00
36976 t 3,000.00

37 MIL
37076 t 3,000.00
37130 $50,000.00
37136 . 6,000.00
37176 t 5,000.00
37276 t 3,000.00
37285 . 6,000.00
37298 . 7,000.00
37326 . 6,000.00
37347 . 6,000.00
37376 t 3,000.00
37476 t 3,000.00
37568 . 7,000.00
37576 t 3,000.00
37595 . 6,000.00
37617 200 MIL PESOS
37676 t 3,000.00
37755 . 8,000.00
37776 t 3,000.00
37780 . 10,000.00
37806 . 6,000.00
37876 t 3,000.00
37878 . 6,000.00
37976 t 3,000.00

38 MIL
38076 t 3,000.00
38176 $100,000.00
Por terminación a las 4 últimas cifras del Primer Premio.
38224 . 6,000.00
38242 . 6,000.00
38276 . 6,000.00
38276 t 3,000.00
38376 t 3,000.00
38377 . 6,000.00
38476 t 3,000.00
38521 . 10,000.00
38554 . 6,000.00
38576 t 3,000.00
38594 . 6,000.00
38671 . 6,000.00
38676 t 3,000.00
38714 . 6,000.00
38747 . 8,000.00
38776 t 3,000.00
38876 t 3,000.00
38917 . 7,000.00
38976 t 3,000.00

39 MIL
39076 t 3,000.00
39089 . 6,000.00
39176 t 5,000.00
39197 . 6,000.00
39242 . 8,000.00
39252 . 6,000.00
39276 t 3,000.00
39376 t 3,000.00
39437 . 6,000.00
39448 . 6,000.00
39476 t 3,000.00
39542 . 6,000.00
39566 . 6,000.00
39576 t 3,000.00
39605 . 6,000.00
39613 . 6,000.00
39640 . 6,000.00
39663 . 6,000.00
39676 t 3,000.00
39698 . 6,000.00
39767 . 8,000.00
39776 t 3,000.00
39810 . 6,000.00
39876 t 3,000.00
39901 . 6,000.00
39976 t 3,000.00

40 MIL
40020 . 6,000.00
40076 t 3,000.00
40146 . 6,000.00
40175 . 6,000.00
40176 t 5,000.00
40181 . 6,000.00
40208 . 6,000.00
40276 t 3,000.00
40325 . 6,000.00
40376 t 3,000.00
40476 t 3,000.00
40540 . 6,000.00
40576 t 3,000.00
40604 . 6,000.00
40611 . 6,000.00
40633 $30,000.00
40666 . 6,000.00
40676 t 3,000.00
40701 . 6,000.00
40709 $63,500.00
40776 t 3,000.00
40823 . 6,000.00
40833 . 6,000.00
40841 . 6,000.00
40844 . 6,000.00
40876 t 3,000.00
40893 . 6,000.00
40918 $30,000.00
40976 t 3,000.00

41 MIL
41055 $20,000.00
41058 . 6,000.00
41076 t 3,000.00
41079 . 6,000.00
41176 t 5,000.00
41276 t 3,000.00
41376 t 3,000.00
41377 . 6,000.00
41436 $20,000.00
41476 t 3,000.00
41485 . 8,000.00
41526 $20,000.00
41535 . 6,000.00
41576 t 3,000.00
41584 . 6,000.00
41627 $30,000.00
41675 . 8,000.00
41676 t 3,000.00
41699 . 10,000.00
41776 t 3,000.00
41876 t 3,000.00
41896 . 8,000.00
41950 . 6,000.00
41976 t 3,000.00

42 MIL
42018 . 6,000.00
42046 . 6,000.00
42076 t 3,000.00
42136 . 6,000.00
42165 . 6,000.00
42176 t 5,000.00
42181 . 6,000.00
42276 t 3,000.00
42376 t 3,000.00
42476 t 3,000.00
42482 $30,000.00
42576 t 3,000.00
42579 . 6,000.00
42606 . 6,000.00
42611 . 6,000.00
42676 t 3,000.00
42711 $30,000.00
42776 t 3,000.00
42817 . 6,000.00
42876 t 3,000.00
42907 $20,000.00
42954 . 6,000.00
42976 t 3,000.00

43 MIL
43063 $63,500.00
43076 t 3,000.00
43176 t 5,000.00
43227 . 6,000.00
43251 . 6,000.00
43257 . 10,000.00
43276 t 3,000.00
43357 $50,000.00
Por terminación a las 4 últimas cifras del Segundo Premio.
43376 t 3,000.00
43476 t 3,000.00
43576 t 3,000.00
43656 . 8,000.00
43676 t 3,000.00
43695 . 6,000.00
43762 . 6,000.00
43773 . 6,000.00
43776 t 3,000.00
43876 t 3,000.00
43904 . 6,000.00
43954 . 6,000.00
43976 t 3,000.00

44 MIL
44019 $50,000.00
44022 $20,000.00
44040 $50,000.00
44076 t 3,000.00
44100 . 6,000.00
44176 t 5,000.00
44186 . 6,000.00
44276 t 3,000.00
44328 . 8,000.00
44376 t 3,000.00
44431 . 6,000.00
44476 t 3,000.00
44576 t 3,000.00
44627 . 10,000.00
44676 t 3,000.00
44776 t 3,000.00
44805 . 6,000.00
44876 t 3,000.00
44976 t 3,000.00

45 MIL
45010 $50,000.00
45076 t 3,000.00
45176 t 5,000.00
45195 . 6,000.00
45199 . 6,000.00
45205 $63,500.00
45276 t 3,000.00
45376 t 3,000.00
45476 t 3,000.00
45491 . 6,000.00
45496 . 10,000.00
45576 t 3,000.00
45619 . 6,000.00
45676 t 3,000.00
45732 . 10,000.00
45776 t 3,000.00
45804 . 6,000.00
45844 . 6,000.00
45871 $30,000.00
45876 t 3,000.00
45895 $20,000.00
45976 t 3,000.00

46 MIL
46076 t 3,000.00
46150 . 7,000.00
46176 t 5,000.00
46182 . 8,000.00
46230 . 6,000.00
46251 . 6,000.00
46258 . 6,000.00
46276 t 3,000.00
46376 t 3,000.00
46476 t 3,000.00
46502 . 6,000.00
46576 t 3,000.00
46634 . 6,000.00
46657 . 6,000.00
46676 t 3,000.00
46710 . 6,000.00
46718 $30,000.00
46776 t 3,000.00
46876 t 3,000.00
46976 t 3,000.00

47 MIL
47036 . 6,000.00
47076 t 3,000.00
47176 t 5,000.00
47205 . 6,000.00
47219 . 6,000.00
47276 t 3,000.00
47359 . 8,000.00
47376 t 3,000.00
47476 t 3,000.00
47543 . 6,000.00
47576 t 3,000.00
47676 t 3,000.00
47776 t 3,000.00
47857 . 6,000.00
47876 t 3,000.00
47976 t 3,000.00
47977 . 6,000.00

48 MIL
48076 t 3,000.00
48102 $63,500.00
48176 $100,000.00
Por terminación a las 4 últimas cifras del Primer Premio.
48276 t 3,000.00
48317 . 6,000.00
48376 t 3,000.00
48472 $30,000.00
48476 t 3,000.00
48540 . 7,000.00
48576 t 3,000.00
48614 . 6,000.00
48676 t 3,000.00
48741 . 10,000.00
48776 t 3,000.00
48840 . 6,000.00
48876 t 3,000.00
48944 . 6,000.00
48976 t 3,000.00

49 MIL
49033 $30,000.00
49076 t 3,000.00
49127 . 6,000.00
49142 . 6,000.00
49176 t 5,000.00
49276 t 3,000.00
49285 . 6,000.00
49293 $50,000.00
49350 . 6,000.00
49376 t 3,000.00
49443 . 6,000.00
49476 t 3,000.00
49489 . 6,000.00
49571 . 6,000.00
49576 t 3,000.00
49633 . 6,000.00
49676 t 3,000.00
49698 100 MIL PESOS
49737 . 6,000.00
49776 t 3,000.00
49846 . 6,000.00
49876 t 3,000.00
49917 $50,000.00
49976 t 3,000.00

50 MIL
50011 . 6,000.00
50076 t 3,000.00
50096 . 6,000.00
50176 t 5,000.00
50268 . 6,000.00
50276 t 3,000.00
50376 t 3,000.00
50440 . 6,000.00
50452 . 6,000.00
50476 t 3,000.00
50518 . 6,000.00
50576 t 3,000.00
50616 . 6,000.00
50676 t 3,000.00
50712 $63,500.00
50770 . 6,000.00
50776 t 3,000.00
50822 . 6,000.00
50876 t 3,000.00
50888 . 6,000.00
50976 t 3,000.00

51 MIL
51030 . 6,000.00
51076 t 3,000.00
51176 t 5,000.00
51268 . 6,000.00
51271 . 10,000.00
51273 . 6,000.00
51276 t 3,000.00
51286 $20,000.00
51376 t 3,000.00
51410 . 6,000.00
51426 $30,000.00
51437 . 6,000.00
51439 . 6,000.00
51476 t 3,000.00
51576 t 3,000.00
51657 . 6,000.00
51669 . 6,000.00
51673 . 6,000.00
51676 t 3,000.00
51695 . 6,000.00
51776 t 3,000.00
51876 t 3,000.00
51976 t 3,000.00

52 MIL
52076 t 3,000.00
52176 t 5,000.00
52276 t 3,000.00
52302 . 6,000.00
52359 . 6,000.00
52376 t 3,000.00
52439 . 10,000.00
52454 . 6,000.00
52476 t 3,000.00
52494 . 6,000.00
52518 $30,000.00
52531 . 6,000.00
52576 t 3,000.00
52676 t 3,000.00
52681 . 6,000.00
52776 t 3,000.00
52876 t 3,000.00
52976 t 3,000.00
52982 . 6,000.00

53 MIL
53028 . 6,000.00
53048 . 7,000.00
53076 t 3,000.00
53176 t 5,000.00
53190 . 6,000.00
53272 . 6,000.00
53275 . 6,000.00
53276 t 3,000.00
53312 . 6,000.00
53322 . 6,000.00
53357 $50,000.00
Por terminación a las 4 últimas cifras del Segundo Premio.
53376 t 3,000.00
53407 . 6,000.00
53476 t 3,000.00
53495 . 6,000.00
53523 $20,000.00
53534 . 6,000.00
53576 t 3,000.00
53603 . 6,000.00
53676 t 3,000.00
53717 . 7,000.00
53776 t 3,000.00
53817 . 6,000.00
53876 t 3,000.00
53925 . 6,000.00
53927 . 6,000.00
53976 t 3,000.00

54 MIL
54011 . 7,000.00
54076 t 3,000.00
54099 $20,000.00
54153 . 6,000.00
54176 t 5,000.00
54276 t 3,000.00
54328 . 6,000.00
54364 . 6,000.00
54376 t 3,000.00
54400 . 6,000.00
54476 t 3,000.00
54494 . 6,000.00
54499 . 6,000.00
54576 t 3,000.00
54670 . 6,000.00
54676 t 3,000.00
54701 . 6,000.00
54720 . 6,000.00
54770 . 6,000.00
54776 t 3,000.00
54797 . 6,000.00
54852 . 6,000.00
54876 t 3,000.00
54950 . 6,000.00
54955 . 6,000.00
54976 t 3,000.00

55 MIL
55072 . 7,000.00
55076 t 3,000.00
55091 $30,000.00
55159 . 6,000.00
55176 t 5,000.00
55276 t 3,000.00
55350 . 6,000.00
55376 t 3,000.00
55460 . 6,000.00
55463 $63,500.00
55476 t 3,000.00
55576 t 3,000.00
55649 . 7,000.00
55676 t 3,000.00
55776 t 3,000.00
55876 t 3,000.00
55976 t 3,000.00

56 MIL
56076 t 3,000.00
56152 $63,500.00
56155 $20,000.00
56176 t 5,000.00
56228 . 6,000.00
56267 . 6,000.00
56276 t 3,000.00
56376 t 3,000.00
56414 . 6,000.00
56452 . 6,000.00
56476 t 3,000.00
56522 100 MIL PESOS
56525 . 8,000.00
56564 $20,000.00
56576 t 3,000.00
56676 t 3,000.00
56776 t 3,000.00
56808 . 6,000.00
56876 t 3,000.00
56928 . 6,000.00
56943 $20,000.00
56976 t 3,000.00

57 MIL
57076 t 3,000.00
57176 t 5,000.00
57219 . 6,000.00
57276 $20,000.00
57276 t 3,000.00
57296 . 7,000.00
57376 t 3,000.00
57383 . 7,000.00
57462 . 7,000.00
57476 t 3,000.00
57568 $20,000.00
57576 t 3,000.00
57676 t 3,000.00
57766 $20,000.00
57776 t 3,000.00
57782 . 6,000.00
57876 t 3,000.00
57909 $50,000.00
57976 t 3,000.00

58 MIL
58076 t 3,000.00
58160 . 6,000.00
58161 . 7,000.00
58176 $100,000.00
Por terminación a las 4 últimas cifras del Primer Premio.
58197 . 6,000.00
58276 t 3,000.00
58376 t 3,000.00
58445 . 6,000.00
58476 $20,000.00
58476 t 3,000.00
58576 t 3,000.00
58611 $20,000.00
58676 t 3,000.00
58710 . 6,000.00
58776 t 3,000.00
58849 $30,000.00
58876 t 3,000.00
58976 . 8,000.00
58976 t 3,000.00
58980 . 6,000.00

59 MIL
59076 t 3,000.00
59118 . 6,000.00
59176 t 5,000.00
59185 . 6,000.00
59258 . 6,000.00
59276 t 3,000.00
59326 . 6,000.00
59363 . 6,000.00
59376 t 3,000.00
59377 . 6,000.00
59476 t 3,000.00
59576 t 3,000.00
59676 t 3,000.00
59684 $20,000.00
59685 $20,000.00
59747 . 10,000.00
59776 t 3,000.00
59855 . 8,000.00
59868 . 6,000.00
59876 t 3,000.00
59976 t 3,000.00

ESPECIAL 301

LA LETRA "C" INDICA APROXIMACIONES A LA CENTENA. / LA LETRA "T" INDICA TERMINACIONES. / LOS BILLETES DE ESTE SORTEO PRESCRIBEN A LOS 60 DIAS NATURALES.

PARA CONSULTA DE PREMIOS POR VIA TELEFONICA EN LA CIUDAD DE MEXICO Y DE PROVINCIA, MARQUE EL TELEFONO: 55477-00100 OPCION 1 U OPCION 3 DEL MENU O INGRESE A NUESTRA PAGINA: www.loterianacional.gob.mx

PARA LOCALIZAR EL NUMERO DE SU SUERTE O INFORMACION GENERAL DE LA LOTERIA NACIONAL, MARQUE EL TELEFONO: 55514-07000 O ACUDIR A: PLAZA DE LA REFORMA No. 1, C. P. 06037 CIUDAD DE MEXICO.

AL EFECTUARSE EL PAGO DE LOS BILLETES PREMIADOS SE RETENDRAN LOS IMPUESTOS DE ACUERDO A LAS LEYES VIGENTES DE LA MATERIA. / LOS REINTEGROS NO CAUSAN IMPUESTO.

5,400 REINTEGROS A LOS BILLETES TERMINADOS EN 6 CON MONTO DE $1,200.00 PARA 20 VIGESIMOS, EN VIRTUD DE QUE ESTA TERMINACION CORRESPONDE AL PREMIO PRINCIPAL, EXCLUYENDO LAS TERMINACIONES EN 8176, 176 Y 76 ANOTADAS EN EL CUERPO DE LA LISTA.

5,994 REINTEGROS A LOS BILLETES TERMINADOS EN 7 CON MONTO DE $1,200.00 PARA 20 VIGESIMOS, EN VIRTUD DE QUE ESTA TERMINACION CORRESPONDE AL SEGUNDO PREMIO, EXCLUYENDO LAS 4 ULTIMAS CIFRAS EN 3357 ANOTADAS EN EL CUERPO DE LA LISTA.

¡Premio Mayor! SORTEO ESPECIAL 301
Felicidades
Tepic, Nay.
www.loterianacional.gob.mx
Participa en nuestro siguiente sorteo
¡AYUDA Y GANA! SORTEO SUPERIOR 2853
Si juegas, gana México.
PARTICIPA EN LOS SIGUIENTES SORTEOS PARA LA ASISTENCIA PÚBLICA
MARTES SORTEO MAYOR 21 PREMIO MAYOR MILLONES de pesos en 3 series
VIERNES SORTEO SUPERIOR 17 PREMIO MAYOR MILLONES de pesos en 2 series
DOMINGO SORTEO ZODIACO 7 PREMIO MAYOR MILLONES de pesos en 1 serie
LOTERÍA NACIONAL

DIRECTORA GENERAL: MTRA. OLIVIA SALOMON. / INSPECTORA DE LA SECRETARIA DE GOBERNACION: LIC. KARINA ZENON CARRIZAL.

SORTEO ESPECIAL 301 CELEBRADO A LAS 20:00 HRS. EL MARTES 22 DE JULIO DE 2025, EN EL PALACIO DE GOBIERNO DEL ESTADO DE OAXACA DE JUAREZ, OAXACA.

Meridiano Nayarit
$10
ALERTA CIUDADANA
Tepic, Nayarit, miércoles 23 de julio de 2025

Cayó chamaco en El Jileño

SE LO LLEVÓ LA CORRIENTE

Elementos de Protección Ciudadana y Bomberos del estado con el apoyo de voluntarios continúan la búsqueda del menor de tan sólo ocho años