Meridiano Nayarit
ALERTA CIUDADANA
$10
Tepic, Nayarit, miércoles 15 de octubre 2025

En la carretera Xalisco-Pantanal

¡ENCONTRONAZO!

Una mujer que viajaba en el vehículo compacto resultó lesionada luego de ser embestida por una camioneta

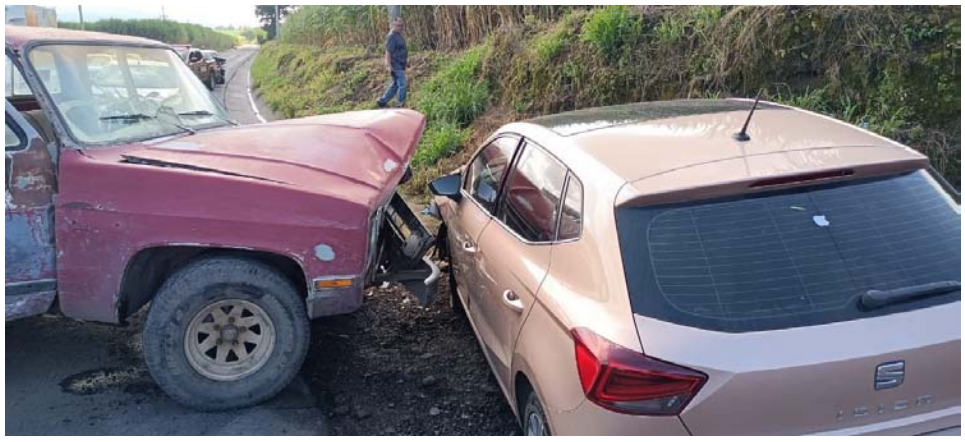

En la carretera Xalisco-Pantanal

¡ENCONTRONAZO!

Una mujer que viajaba en el vehículo compacto resultó lesionada luego de ser embestida por una camioneta

Por Misael Ulloa I.

Fuerte accidente sobre la carretera Xalisco–Pantanal deja una mujer lesionada y cuantiosos daños materiales.

Los hechos se registraron durante la mañana de este martes. De acuerdo con testigos, el conductor de una camioneta Chevrolet Custom de modelo atrasado, circulaba sobre dicha carretera con sentido hacia la zona centro de Xalisco.

Sin embargo y al llegar al kilómetro 2 se impactó de frente contra un vehículo compacto al intentar ingresar a una brecha sin la debida precaución.

Derivado del fuerte golpe una mujer que viajaba en el automóvil compacto resultó lesionada mientras que las unidades quedaron hechas pedazos.

Al lugar acudieron paramédicos de Protección Civil, quienes brindaron atención a una mujer misma que tras la valoración presentaba dolor lumbar, razón por la cual fue trasladada por personal de Grupo de Atención

Médica Táctica de la Policía Estatal al hospital del ISSSTE para su valoración médica. Un hombre de la tercera edad, que viajaba en la camioneta, fue atendido en el lugar sin requerir traslado.

Elementos de la Policía Estatal realizaron el levantamiento del reporte y aseguraron la zona, mientras que personal de Tránsito de Xalisco realizó el peritaje correspondiente para deslindar responsabilidades.

De igual manera personal de la Secretaría de Movilidad efectuó labores de abanderamiento para evitar otro percance.

El Famoso Tigre
Reconstructora de Vehículos
ESPECIALISTA EN ENDEREZADO DE CHASIS, COMPACTOS Y SUSPENSIONES
SOLICITA
AUXILIAR CONTABLE
TODAS LAS PRESTACIONES DE LEY
INFORMES:
(311.212.56.56 | 218.19.94)

Cuatro perritos en la colonia H. Casas

RESCATADOS DE LA MUERTE

Redacción

Derivado de una publicación difundida en medios de comunicación, la Fiscalía General del estado de Nayarit informa que se inició una carpeta de investigación a través de la Agencia Especializada en Maltrato Animal Doméstico, con el propósito de esclarecer un posible caso de maltrato hacia varios caninos en la colonia Heriberto Casas de esta ciudad.

En atención inmediata a la denuncia pública, personal de la institución se trasladó al lugar y realizó el rescate de cuatro caninos que presentaban signos de abandono y posibles agresiones físicas. Los animales fueron asegurados y trasladados a un centro de resguardo para su valoración médica y recuperación.

Acusada de violación

VINCULAN A PROCESO A *DOÑA MARÍA*

Redacción

En atención al principio del interés superior de la niñez y en cumplimiento de los tratados nacionales e internacionales en materia de protección de los derechos de niñas, niños y adolescentes, la Fiscalía General del estado de Nayarit informa que un Juez de Control dictó auto de vinculación a proceso contra María de Jesús "N", por su probable responsabilidad en el delito de violación equiparada agravada, cometido en agravio de un menor de edad.

Durante la audiencia el Ministerio Público presentó los datos de prueba que la autoridad judicial consideró suficientes -incluyendo dictámenes científicos- para resolver la vinculación a proceso, otorgando un plazo de tres meses para el cierre de la investigación complementaria.

Se precisa que la persona imputada solicitó la celebración de una audiencia de revisión de medidas cautelares, programada para el próximo jueves 16 de octubre; en tanto, permanecerá bajo la medida cautelar de prisión preventiva oficiosa y justificada.

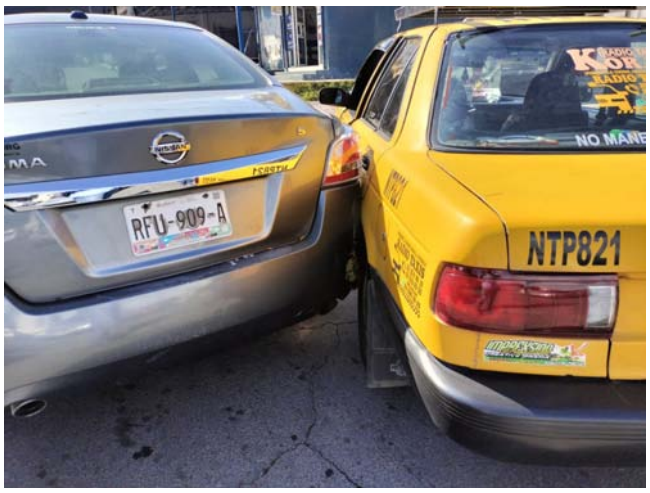

En la 15 de Mayo

¡MADRAZO!

Un taxi terminó hecho sándwich sobre la calle I luego de que intentara incorporarse a la avenida sin la debida precaución

Por Misael Ulloa I.

Un aparatoso accidente vial registrado la tarde de este martes en la colonia 15 de Mayo dejó como saldo cuantiosos daños materiales y un importante congestionamiento vehicular, aunque por fortuna no se reportaron personas lesionadas.

Los hechos ocurrieron sobre la calle I, cuando un vehículo del servicio público de transporte circulaba con dirección hacia la avenida Río Suchiate. De acuerdo con el testimonio del conductor, al intentar incorporarse a la avenida 1, entre autos que se encontraban detenidos, invadió el paso de un Chevrolet Chevy, lo que provocó un impacto directo en el costado derecho del taxi.

El golpe fue tan fuerte que el taxi giró aproximadamente 90 grados, siendo proyectado contra un tercer vehículo: un Nissan Altima, quedando prácticamente "encajonado" entre ambos automóviles.

A pesar de lo espectacular del percance, no se registraron heridos, solo daños materiales considerables en las tres unidades involucradas.

El accidente provocó un embotellamiento vial que se prolongó por cerca de una hora, mientras agentes de la Policía Vial de Tepic realizaban el peritaje correspondiente para determinar las responsabilidades legales del hecho.

En Vistas de la Cantera

LLUVIA DE PLOMO

Sujeto armado desata pánico tras realizar disparos al aire

Por Misael Ulloa I.

El temor se apoderó de los vecinos del fraccionamiento Las Canteras la tarde de este martes, luego de que un sujeto a bordo de un vehículo realizara múltiples disparos al aire antes de huir del lugar.

Los hechos ocurrieron sobre la calle Villa de la Mora, casi esquina con Villa de Córdoba, donde ciudadanos reportaron al sistema de emergencias 911 haber escuchado al menos cinco detonaciones de arma de fuego.

Elementos de la Policía Estatal arribaron al sitio y confirmaron la presencia de casquillos percutidos sobre la vía pública, por lo que procedieron a acordonar la zona para preservar la escena.

De acuerdo con testigos, el presunto responsable conducía un vehículo blanco, mismo que detuvo momentáneamente para sacar un arma y efectuar los disparos al aire. Tras la agresión, se dio a la fuga con rumbo desconocido.

Peritos de la Fiscalía General del Estado acudieron para levantar los indicios balísticos y recabar evidencias. En tanto, elementos de la Agencia Estatal de Investigación implementaron un operativo de búsqueda en la zona, sin que hasta el cierre de esta edición se haya reportado la detención del agresor.

Las autoridades continúan con las investigaciones para dar con el paradero del sujeto y esclarecer los motivos detrás de este acto que sembró alarma entre los habitantes del sector.

CLASIFICADOS

meridiano.mx INDEPENDENCIA 335, FRACC. LAS AVES, TEPIC, NAYARIT, CP. 63157
VENTAS: LADA (311) 210.32.14 | 214.38.09 | 210.32.11 | 214.36.26 | EXT. 102, 109, 119 | WHATSAPP 311.247.90.57 | ventas@meridiano.mx

INMUEBLES

VENDO TERRENO CON 2 ESPACIOS PANTEÓN HIDALGO, PRIMER SECCIÓN, INFORMES 311-397-37-88 (13/09 | 20/12 | 0091)

Rento cuarto económico con cama, iservicios! Para un hombre que trabaja, Puebla 445 nte. Centro, tel. 311-212-41-99 (7-14/10 | 116)

Rento casa, 2 recámaras, col. 2 de agosto te. 311-165-07-33 (14/20 | 10 | 0123)

EMPLEOS

Trabajo para personas de 15 a 70 años y más 311-130-36-21 (18/09 | 18/ 10 | 0090)

VARIOS

VENDO juegos mecánicos: carrusel, caballitos, dragón canoa, sirena canoa. 311-456-50-82 (9/10 | 9/11 | 118)

Permuta de Puerto Vallarta Jalisco, 25 horas de inglés, escuela secundaria #119 Guillermo González Camarena, a Tepic, Xalisco, Sta. María del Oro, San Blas o Compostela. Informes 311-342-82-00 (01-31/10 | 0111)

CASA DE UNA PLANTA EN VENTA AVENIDA PRISCILIANO SÁNCHEZ

EN AV. PRISCILIANO SÁNCHEZ, CENTRO, TEPIC, LA MEJOR UBICACIÓN, ENTRE GUADALUPE VICTORIA Y ZARAGOZA.

150 METROS CONSTRUÍDOS, APROXIMADAMENTE 10X15 METROS, EN UNA PLANTA, IDEAL PARA OFICINA, CASA O PARA RENTAR HABITACIONES, RECIÉN REMODELADA. 3 HABITACIONES, SALA TV. COCINA, 3 BAÑOS, 2 TERRAZAS.

449-496-1011 449-496-0478

Unete al equipo pizzeta

¡ sueldo más incentivos !

¡BONOS ADICIONALES !
¡Todas las prestaciones de ley ¡
GANA
$ 8,400
AL MES

Sin trámites especiales. No tienes que traer solicitudes ni papeles acercate a tu unidad mas cercana y nosotrs te ayudamos .
Contratando: cocineros ,meseros (as), repartidores y vendedores (as).
¡Informes! (311) 133 16 71
Nueva Galicia33 entre Juaréz y calzada del panteon.

www.pizzeta.com
Unete al equipo
pizzeta
Solicitamos Encargado de sucursal

Requisitos:
Experiencia en manejo de personal
Disiponibilidad de horario
Bachillerato terminado

¡Informes! (311) 133 1671
Nueva Galicia 33 entre Juarez y calzada del panteon

LECTURA DE CARTAS
Mtra. Andrea
EXPERTA EN: AMARRES Y ENDULZAMIENTOS, TRABAJOS A CORTA Y LARGA DISTANCIA

* Apresuro noviazgos y matrimonios
* Para cada problema tengo una solución inmediata y definitiva.
* Problemas familiares, económicos,depresiones, tristeza, laborales.

*** VISITAME HOY Y TE RESOLVERÉ CUALQUIER PROBLEMA POR DIFÍCIL QUE SEA:**
¿NO ENCUENTRAS TRABAJO?
¿NO TE RINDE EL DINERO?
¿TE SIENTES CANSADO EN LA VIDA?
CUENTO CON NUEVOS MÉTODOS DE TRABAJO ESPIRITUALES.

PARA CUALQUIER NEGOCIO. ¡VISITAME Y TE CONVENCERÁS!

¿Sufre de impotencia, alcoholismo, hechicería, algún mal puesto, salación, falta de prosperidad en el negocio, casa en tus tierras o empresa? Hago limpias, preparo amuletos, veladoras.

PAQUETE LECTURA DE CARTA Y LIMPIA $200

LECTURA DE TAROT
ZONA CENTRO TEPIC, NAYARIT.
3112044488

Personas heridas y autos dañados

ARROJAN PIEDRAS DESDE UN PUENTE DEL RÍO SANTIAGO

Por Misael Ulloa I.

La tarde noche de este martes, se reportó una situación de extrema peligrosidad sobre la autopista Tepic–Mazatlán, justo antes de llegar al puente del Río Santiago, a la altura de la localidad de 14 de Marzo.

Testigos y automovilistas denunciaron que **personas no identificadas arrojaron piedras de gran tamaño desde el puente**, por donde pasa la carretera libre, directamente hacia los vehículos que circulan por la autopista. El impacto de estos proyectiles ha dejado ya **varios tráileres y automóviles con daños severos y se reportan personas lesionadas**.

Cuerpos de emergencia y autoridades acudieron al lugar para brindar atención a las víctimas y tratar de dar con los responsables.

Las autoridades piden a la población:

No detenerse ni acercarse al puente.

Mantener **extrema precaución** al transitar por la zona.

Reportar cualquier actividad sospechosa al 911.

Este tipo de actos no solo representan un delito grave, sino que ponen en riesgo la vida de personas inocentes que circulan por una de las vialidades más transitadas del estado.

Detenida por la AIC

A LA CÁRCEL POR GOLPEAR A UN MENOR

Redacción

La Fiscalía General del estado de Nayarit informa que elementos de la Agencia de Investigación Criminal ejecutaron una orden de aprehensión en la ciudad de Tepic contra Diana "N", por su probable participación en hechos que la ley tipifica como delito de violencia familiar y lesiones calificadas, siendo la víctima un menor de edad cuya identidad se mantiene bajo reserva por respeto a su derecho a la privacidad e integridad.

La indiciada fue puesta a disposición del Juez de Control de Primera Instancia del Sistema Penal Acusatorio y Oral, con sede en la capital nayarita, quien determinará su situación jurídica conforme a los principios de legalidad, presunción de inocencia y debido proceso.

Por violento

ENJAULAN A UBALDO

Redacción

La Fiscalía General del estado de Nayarit informa que elementos de la Agencia de Investigación Criminal ejecutaron una orden de aprehensión en el municipio de Tecuala contra Ubaldo "N", por su probable participación en hechos que la ley tipifica como delito de violencia familiar, en agravio de un hombre cuya identidad se reserva por respeto a su derecho a la privacidad e integridad.

El indiciado fue puesto a disposición del Juez de Control de Primera Instancia del Sistema Penal Acusatorio y Oral, con sede en el municipio de Tecuala, quien determinará su situación jurídica conforme a los principios de legalidad, presunción de inocencia y debido proceso.

Llevado ante el Juez

CAE AMANTE DE LO AJENO

Redacción

La Fiscalía General del estado de Nayarit informa que elementos de la Agencia de Investigación Criminal ejecutaron una orden de aprehensión en la capital nayarita contra Pablo "N", por su probable participación en hechos que la ley tipifica como delito de robo calificado.

El indiciado fue puesto a disposición del Juez de Control de Primera Instancia del Sistema Penal Acusatorio y Oral, con sede en la ciudad de Tepic, quien determinará su situación jurídica conforme a los principios de legalidad, presunción de inocencia y debido proceso.

SORTEO MAYOR No. 3988

Con premio principal de $21,000,000.00

EN TRES SERIES DE $7,000,000.00 CADA UNA

LISTA OFICIAL DE PREMIOS, APROXIMACIONES, CENTENAS Y TERMINACIONES.

Síguenos en nuestras redes sociales

LOTERÍA NACIONAL

CONSTANDO ESTE SORTEO DE 3 SERIES, EL POSEEDOR DEL BILLETE COMPLETO, (3 SERIES), OBTIENE 3 VECES EL IMPORTE DE CUALESQUIERA DE LOS PREMIOS QUE APARECEN EN EL PRESENTE REPARTO.

NUMEROS - PREMIOS

CENTENAS
00088 t 1,200.00
00116 . 3,000.00
00157 . 3,000.00
00188 t 1,200.00
00197 . 3,000.00
00218 . 3,000.00
00248 . 3,000.00
00260 . 3,000.00
00288 t 1,200.00
00338 . 3,000.00
00388 t 1,200.00
00415
$8,000.00
Por terminación a las 4 últimas cifras del Segundo Premio.
00464 . 3,000.00
00488 t 1,200.00
00501 . 3,000.00
00524 . 3,000.00
00530 . 3,000.00
00588 t 1,200.00
00613 . 3,000.00
00688 t 1,200.00
00704 . 3,000.00
00788 t 2,000.00
00888 t 1,200.00
00988 t 1,200.00
1 MIL
01040 . 3,000.00
01088 t 1,200.00
01188 t 1,200.00
01288 t 1,200.00
01340 . 3,000.00
01388 t 1,200.00
01488 t 1,200.00
01491 . 3,000.00
01588 t 1,200.00
01650 . 3,000.00
01688 t 1,200.00
01744
$40,000.00
01788
$12,000.00
Por terminación a las 4 últimas cifras del Primer Premio.
01800 . 3,000.00
01888 t 1,200.00
01988 t 1,200.00
2 MIL
02025 . 3,000.00
02073 . 3,000.00
02088 t 1,200.00
02132 . 3,000.00
02141 . 3,000.00
02188 t 1,200.00
02252 . 3,000.00
02288 t 1,200.00
02384 . 3,000.00
02388 t 1,200.00
02441 . 3,000.00
02456 . 3,000.00
02488 t 1,200.00
02492 . 3,000.00
02514 . 3,000.00
02588 t 1,200.00
02688 t 1,200.00
02788 t 2,000.00
02840 . 3,000.00
02873 . 3,000.00
02888 t 1,200.00
02935 . 3,000.00
02957 . 3,000.00
02988 t 1,200.00
3 MIL
03076 . 3,000.00
03088 t 1,200.00
03177 . 3,000.00
03188 t 1,200.00
03273 . 3,000.00
03288 t 1,200.00
03364 . 3,000.00
03388 t 1,200.00
03427 . 3,000.00
03488 t 1,200.00
03588 t 1,200.00
03687 . 3,000.00
03688 t 1,200.00
03788 t 2,000.00
03818 . 3,000.00
03888 t 1,200.00
03937 . 3,000.00
03980 . 3,000.00
03988 t 1,200.00
4 MIL
04033 . 3,000.00
04088 t 1,200.00

NUMEROS - PREMIOS

04168 . 3,000.00
04188 t 1,200.00
04288 t 1,200.00
04303 . 3,000.00
04388 t 1,200.00
04401 c 800.00
04402 c 800.00
04403 c 800.00
04404 c 800.00
04405 c 800.00
04406 c 800.00
04407 c 800.00
04408 c 800.00
04409 c 800.00
04410 c 800.00
04411 c 800.00
04412 c 800.00
04413 c 800.00
04414 c 800.00
04415 c 800.00
04416 c 800.00
04417 c 800.00
04418 c 800.00
04419 c 800.00
04420 c 800.00
04421 c 800.00
04422 c 800.00
04423 c 800.00
04424 c 800.00
04425 c 800.00
04426 c 800.00
04427 c 800.00
04428 c 800.00
04429 c 800.00
04430 c 800.00
04431 c 800.00
04432 c 800.00
04433 c 800.00
04434 c 800.00
04435 c 800.00
04436 c 800.00
04437 c 800.00
04438 c 800.00
04439 c 800.00
04440 c 800.00
04441 c 800.00
04442 c 800.00
04443 c 800.00
04444 c 800.00
04445 c 800.00
04446 c 800.00
04447 c 800.00
04448 c 800.00
04449 c 800.00
04450 c 800.00
04451 c 800.00
04452 c 800.00
04453 c 800.00
04454 c 800.00
04455 c 800.00
04456 c 800.00
04457 c 800.00
04458 c 800.00
04459 c 800.00
04460 c 800.00
04461 c 800.00
04462 c 800.00
04463 c 800.00
04464 c 800.00
04465 c 800.00
04466 c 800.00
04467 c 800.00
04468 c 800.00
04469 c 800.00
04470 c 800.00
04471 c 800.00
04472
$5,000.00
04473
300
MIL PESOS
Fue entregado para su venta en su Serie 1, al Expendio Local No. 41, a cargo del C. José Luis Mejía Velázquez, establecido en Ignacio Zaragoza No. 3254, Local "K", 3-A, Col. Santa Martha Acatitla. Las Series 2 y 3, fueron dispuestas para su venta a través de CANALES ELECTRONICOS.

NUMEROS - PREMIOS

04474
$5,000.00
04475 c 800.00
04476 c 800.00
04477 c 800.00
04478 c 800.00
04479 c 800.00
04480 c 800.00
04481 c 800.00
04482 c 800.00
04483 c 800.00
04484 c 800.00
04485 c 800.00
04486 c 800.00
04487 c 800.00
04488 t 1,200.00
04488 c 800.00
04489 c 800.00
04490 c 800.00
04491 c 800.00
04492 c 800.00
04493 c 800.00
04494 c 800.00
04495 c 800.00
04496 c 800.00
04497 c 800.00
04498 c 800.00
04499 c 800.00
04500 c 800.00
04524 . 3,000.00
04586 . 3,000.00
04588 t 1,200.00
04658 . 3,000.00
04688 t 1,200.00
04716 . 3,000.00
04788 t 2,000.00
04888 t 1,200.00
04921
$8,000.00
04988 t 1,200.00
5 MIL
05058 . 3,000.00
05088 t 1,200.00
05188 t 1,200.00
05241 . 3,000.00
05282 . 3,000.00
05288 t 1,200.00
05296 . 3,000.00
05388 t 1,200.00
05488 t 1,200.00
05588 t 1,200.00
05688 t 1,200.00
05788 t 2,000.00
05888 t 1,200.00
05988 t 1,200.00
6 MIL
06032 . 3,000.00
06088 t 1,200.00
06188 t 1,200.00
06224 . 3,000.00
06288 t 1,200.00
06340 . 3,000.00
06348 . 3,000.00
06388 t 1,200.00
06458 . 3,000.00
06488 t 1,200.00
06588 t 1,200.00
06688 t 1,200.00
06773 . 3,000.00
06781
$8,000.00
06788 t 2,000.00
06791
$25,000.00
06796 . 3,000.00
06819 . 3,000.00
06880 . 3,000.00
06888 t 1,200.00
06894 . 3,000.00
06898 . 3,000.00
06988 t 1,200.00
7 MIL
07088 t 1,200.00
07188 t 1,200.00
07288 t 1,200.00
07388 t 1,200.00
07488 t 1,200.00
07518
$8,000.00
07588 t 1,200.00

NUMEROS - PREMIOS

07594 . 3,000.00
07626 . 3,000.00
07688 t 1,200.00
07788 t 2,000.00
07857 . 3,000.00
07888 t 1,200.00
07988 t 1,200.00
8 MIL
08088 t 1,200.00
08108 . 3,000.00
08117 . 3,000.00
08167 . 3,000.00
08188 t 1,200.00
08238 . 3,000.00
08288 t 1,200.00
08294 . 3,000.00
08340 . 3,000.00
08388 t 1,200.00
08488 t 1,200.00
08588 t 1,200.00
08674 . 3,000.00
08688 t 1,200.00
08788 t 2,000.00
08847 . 3,000.00
08888 t 1,200.00
08988 t 1,200.00
08990 . 3,000.00
9 MIL
09007 . 3,000.00
09088 t 1,200.00
09091 . 3,000.00
09188 t 1,200.00
09288 t 1,200.00
09388 t 1,200.00
09453 . 3,000.00
09488 t 1,200.00
09492 . 3,000.00
09550 . 3,000.00
09588 t 1,200.00
09655 . 3,000.00
09688 t 1,200.00
09766 . 3,000.00
09788 t 2,000.00
09853 . 3,000.00
09862 . 3,000.00
09888 t 1,200.00
09897 . 3,000.00
09988 t 1,200.00
09990 . 3,000.00
10 MIL
10075 . 3,000.00
10088 t 1,200.00
10100 . 3,000.00
10102 . 3,000.00
10188 t 1,200.00
10225 . 3,000.00
10288 t 1,200.00
10388 t 1,200.00
10415
$8,000.00
Por terminación a las 4 últimas cifras del Segundo Premio.
10421 . 3,000.00
10435 . 3,000.00
10488 t 1,200.00
10516 . 3,000.00
10588 t 1,200.00
10688 t 1,200.00
10698 . 3,000.00
10709 . 3,000.00
10788 t 2,000.00
10888 t 1,200.00
10988 t 1,200.00
11 MIL
11088 t 1,200.00
11117 . 3,000.00
11188 t 1,200.00
11288 t 1,200.00
11298 . 3,000.00
11388 t 1,200.00
11401 . 3,000.00
11447 . 3,000.00
11488 t 1,200.00
11588 t 1,200.00
11601
$25,000.00
11688 t 1,200.00
11689 . 3,000.00
11769 . 3,000.00
11788
$12,000.00
Por terminación a las 4 últimas cifras del Primer Premio.

NUMEROS - PREMIOS

11888 t 1,200.00
11968 . 3,000.00
11988 t 1,200.00
12 MIL
12088 t 1,200.00
12096 . 3,000.00
12188 t 1,200.00
12196 . 3,000.00
12288 t 1,200.00
12388 t 1,200.00
12488 t 1,200.00
12588 t 1,200.00
12688 t 1,200.00
12696 . 3,000.00
12704 . 3,000.00
12747 . 3,000.00
12759 . 3,000.00
12788 t 2,000.00
12857 . 3,000.00
12880 . 3,000.00
12888 t 1,200.00
12937 . 3,000.00
12988 t 1,200.00
13 MIL
13088 t 1,200.00
13112 . 3,000.00
13188 t 1,200.00
13288 t 1,200.00
13388 t 1,200.00
13456 . 3,000.00
13488 t 1,200.00
13521 . 3,000.00
13567 . 3,000.00
13581 . 3,000.00
13588 t 1,200.00
13600 . 3,000.00
13688 t 1,200.00
13788 t 2,000.00
13888 t 1,200.00
13988 t 1,200.00
14 MIL
14013
$25,000.00
14053 . 3,000.00
14088 t 1,200.00
14188 t 1,200.00
14225 . 3,000.00
14258 . 3,000.00
14288 t 1,200.00
14328 . 3,000.00
14388 t 1,200.00
14488 t 1,200.00
14588 t 1,200.00
14688 t 1,200.00
14788 t 2,000.00
14888 t 1,200.00
14933 . 3,000.00
14963 . 3,000.00
14988 t 1,200.00
15 MIL
15025 . 3,000.00
15088 t 1,200.00
15188 t 1,200.00
15288 t 1,200.00
15318 . 3,000.00
15388 t 1,200.00
15488 t 1,200.00
15568 . 3,000.00
15588 t 1,200.00
15631 . 3,000.00
15657 . 3,000.00
15688 t 1,200.00
15710 . 3,000.00
15788 t 2,000.00
15801 . 3,000.00
15888 t 1,200.00
15988 t 1,200.00
16 MIL
16088 t 1,200.00
16103 . 3,000.00
16156 . 3,000.00
16188 t 1,200.00
16248 . 3,000.00
16288 t 1,200.00
16296 . 3,000.00
16388 t 1,200.00
16465 . 3,000.00
16488 t 1,200.00
16588 t 1,200.00
16688 t 1,200.00
16788 t 2,000.00
16798 . 3,000.00
16888 t 1,200.00

NUMEROS - PREMIOS

16917 . 3,000.00
16958
$25,000.00
16988 t 1,200.00
17 MIL
17004 . 3,000.00
17088 t 1,200.00
17141 . 3,000.00
17153 . 3,000.00
17188 t 1,200.00
17288 t 1,200.00
17379 . 3,000.00
17388 t 1,200.00
17488 t 1,200.00
17492 . 3,000.00
17497 . 3,000.00
17568 . 3,000.00
17585 . 3,000.00
17588 t 1,200.00
17610 . 3,000.00
17688 t 1,200.00
17788 t 2,000.00
17827 . 3,000.00
17877 . 3,000.00
17888 t 1,200.00
17934 . 3,000.00
17969 . 3,000.00
17988 t 1,200.00
18 MIL
18050 . 3,000.00
18088 t 1,200.00
18131 . 3,000.00
18188 t 1,200.00
18288 t 1,200.00
18300 . 3,000.00
18388 t 1,200.00
18459 . 3,000.00
18488 t 1,200.00
18588 t 1,200.00
18633 . 3,000.00
18688 t 1,200.00
18788 t 2,000.00
18871 . 3,000.00
18888 t 1,200.00
18890 . 3,000.00
18904 . 3,000.00
18988 t 1,200.00
19 MIL
19088 t 1,200.00
19188 t 1,200.00
19253 . 3,000.00
19288 t 1,200.00
19388 t 1,200.00
19488 t 1,200.00
19529 . 3,000.00
19587
$8,000.00
19588 t 1,200.00
19688 t 1,200.00
19752 . 3,000.00
19788 t 2,000.00
19888 t 1,200.00
19988 t 1,200.00
20 MIL
20088 t 1,200.00
20188 t 1,200.00
20288 t 1,200.00
20335 . 3,000.00
20388 t 1,200.00
20415
$8,000.00
Por terminación a las 4 últimas cifras del Segundo Premio.
20472 . 3,000.00
20488 t 1,200.00
20588 t 1,200.00
20688 t 1,200.00
20788 t 2,000.00
20888 t 1,200.00
20988 t 1,200.00
21 MIL
21046 . 3,000.00
21088 t 1,200.00
21117 . 3,000.00
21188 t 1,200.00
21288 t 1,200.00
21366 . 3,000.00
21385 . 3,000.00
21388 t 1,200.00
21469 . 3,000.00
21488 t 1,200.00
21588 t 1,200.00
21594 . 3,000.00

NUMEROS - PREMIOS

21688 t 1,200.00
21770 . 3,000.00
21788
$12,000.00
Por terminación a las 4 últimas cifras del Primer Premio.
21825 . 3,000.00
21888 t 1,200.00
21941 . 3,000.00
21988 . 3,000.00
21988 t 1,200.00
22 MIL
22088 t 1,200.00
22159 . 3,000.00
22188 t 1,200.00
22288 t 1,200.00
22388 t 1,200.00
22488 t 1,200.00
22588 t 1,200.00
22688 t 1,200.00
22726 . 3,000.00
22788 t 2,000.00
22888 t 1,200.00
22988 t 1,200.00
23 MIL
23055 . 3,000.00
23088 t 1,200.00
23095 . 3,000.00
23188 t 1,200.00
23288 t 1,200.00
23388 t 1,200.00
23391 . 3,000.00
23488 t 1,200.00
23501 . 3,000.00
23512 . 3,000.00
23575 . 3,000.00
23588 t 1,200.00
23688 t 1,200.00
23709 . 3,000.00
23720 . 3,000.00
23788 t 2,000.00
23813 . 3,000.00
23861 . 3,000.00
23875 . 3,000.00
23888 t 1,200.00
23988 t 1,200.00
24 MIL
24051 . 3,000.00
24088 t 1,200.00
24167 . 3,000.00
24188 t 1,200.00
24288 t 1,200.00
24294 . 3,000.00
24388 t 1,200.00
24390 . 3,000.00
24417 . 3,000.00
24488 t 1,200.00
24532 . 3,000.00
24538 . 3,000.00
24588 t 1,200.00
24688 t 1,200.00
24776 . 3,000.00
24788 t 2,000.00
24818 . 3,000.00
24888 t 1,200.00
24914 . 3,000.00
24988 t 1,200.00
25 MIL
25088 t 1,200.00
25109 . 3,000.00
25140 . 3,000.00
25188 t 1,200.00
25279 . 3,000.00
25288 t 1,200.00
25292 . 3,000.00
25372 . 3,000.00
25388 t 1,200.00
25427
$25,000.00
25488 t 1,200.00
25548
$8,000.00
25588 t 1,200.00
25680 . 3,000.00
25688 t 1,200.00
25739 . 3,000.00
25788 t 2,000.00
25838 . 3,000.00
25888 t 1,200.00
25988 t 1,200.00
26 MIL
26054 . 3,000.00
26088 t 1,200.00

NUMEROS - PREMIOS

26188 t 1,200.00
26288 t 1,200.00
26377 . 3,000.00
26388 t 1,200.00
26488 t 1,200.00
26576
80
MIL PESOS
26588 t 1,200.00
26677 . 3,000.00
26688 t 1,200.00
26788 t 2,000.00
26888 t 1,200.00
26988 t 1,200.00
27 MIL
27078 . 3,000.00
27088 t 1,200.00
27188 t 1,200.00
27226 . 3,000.00
27288 t 1,200.00
27339 . 3,000.00
27388 t 1,200.00
27459 . 3,000.00
27488 t 1,200.00
27588 t 1,200.00
27688 t 1,200.00
27712 . 3,000.00
27788 t 2,000.00
27824 . 3,000.00
27888 t 1,200.00
27988 t 1,200.00
28 MIL
28026 . 3,000.00
28088 t 1,200.00
28188 t 1,200.00
28288 t 1,200.00
28388 t 1,200.00
28399 . 3,000.00
28409 . 3,000.00
28488 t 1,200.00
28569 . 3,000.00
28588 t 1,200.00
28628 . 3,000.00
28688 t 1,200.00
28769 . 3,000.00
28788 t 2,000.00
28888 t 1,200.00
28988 t 1,200.00
29 MIL
29066 . 3,000.00
29088 t 1,200.00
29188 t 1,200.00
29288 t 1,200.00
29362 . 3,000.00
29388 t 1,200.00
29473 . 3,000.00
29488 t 1,200.00
29588 t 1,200.00
29603 . 3,000.00
29668 . 3,000.00
29688 t 1,200.00
29776
$8,000.00
29788 t 2,000.00
29802 . 3,000.00
29811 . 3,000.00
29836 . 3,000.00
29847 . 3,000.00
29867 . 3,000.00
29888 t 1,200.00
29973 . 3,000.00
29988 t 1,200.00
30 MIL
30088 t 1,200.00
30188 t 1,200.00
30288 t 1,200.00
30368 . 3,000.00
30388 t 1,200.00
30415
$8,000.00
Por terminación a las 4 últimas cifras del Segundo Premio.
30488 t 1,200.00
30588 t 1,200.00
30688 t 1,200.00
30788 t 2,000.00
30803 . 3,000.00
30888 t 1,200.00
30932 . 3,000.00
30957 . 3,000.00
30988 t 1,200.00

NUMEROS - PREMIOS

31 MIL
31088 t 1,200.00
31157 . 3,000.00
31170 . 3,000.00
31188 t 1,200.00
31222 . 3,000.00
31288 t 1,200.00
31291 . 3,000.00
31388 t 1,200.00
31488 t 1,200.00
31490 . 3,000.00
31588 t 1,200.00
31688 t 1,200.00
31788
$12,000.00
Por terminación a las 4 últimas cifras del Primer Premio.
31866 . 3,000.00
31888 t 1,200.00
31905 . 3,000.00
31953 . 3,000.00
31988 t 1,200.00
32 MIL
32088 t 1,200.00
32188 t 1,200.00
32234 . 3,000.00
32288 t 1,200.00
32319 . 3,000.00
32388 t 1,200.00
32427 . 3,000.00
32444 . 3,000.00
32449 . 3,000.00
32488 t 1,200.00
32504 . 3,000.00
32508 . 3,000.00
32539 . 3,000.00
32588 t 1,200.00
32678 . 3,000.00
32685 . 3,000.00
32688 t 1,200.00
32786 . 3,000.00
32788 t 2,000.00
32853 . 3,000.00
32866 . 3,000.00
32888 t 1,200.00
32988 t 1,200.00
33 MIL
33041 . 3,000.00
33050
$25,000.00
33088 t 1,200.00
33188 t 1,200.00
33225 . 3,000.00
33255 . 3,000.00
33288 t 1,200.00
33381 . 3,000.00
33387 . 3,000.00
33388 t 1,200.00
33428 . 3,000.00
33437 . 3,000.00
33465
$25,000.00
33488 t 1,200.00
33588 t 1,200.00
33591 . 3,000.00
33688 t 1,200.00
33788 t 2,000.00
33888 t 1,200.00
33926
$8,000.00
33988 t 1,200.00
34 MIL
34083 . 3,000.00
34088 t 1,200.00
34188 t 1,200.00
34288 t 1,200.00
34388 t 1,200.00
34478 . 3,000.00
34488 t 1,200.00
34588 t 1,200.00
34666 . 3,000.00
34686 . 3,000.00
34688 t 1,200.00
34788 t 2,000.00
34818 . 3,000.00
34862 . 3,000.00
34888 t 1,200.00
34988 t 1,200.00
34995 . 3,000.00

NUMEROS - PREMIOS

35 MIL
35043 . 3,000.00
35088 t 1,200.00
35188 t 1,200.00
35191 . 3,000.00
35288 t 1,200.00
35388 t 1,200.00
35488 t 1,200.00
35541 . 3,000.00
35588 t 1,200.00
35688 t 1,200.00
35788 t 2,000.00
35888 t 1,200.00
35918 . 3,000.00
35986 . 3,000.00
35988 t 1,200.00
36 MIL
36018 . 3,000.00
36088 t 1,200.00
36188 t 1,200.00
36210 . 3,000.00
36288 t 1,200.00
36381 . 3,000.00
36388 t 1,200.00
36481 . 3,000.00
36488 t 1,200.00
36588 t 1,200.00
36609 . 3,000.00
36633 . 3,000.00
36688 t 1,200.00
36788 t 2,000.00
36888 t 1,200.00
36988 t 1,200.00
37 MIL
37019 . 3,000.00
37088 t 1,200.00
37188 t 1,200.00
37283 . 3,000.00
37288 t 1,200.00
37332 . 3,000.00
37388 t 1,200.00
37429 . 3,000.00
37482 . 3,000.00
37488 t 1,200.00
37588 t 1,200.00
37657 . 3,000.00
37688 t 1,200.00
37788 t 2,000.00
37818 . 3,000.00
37888 t 1,200.00
37988 t 1,200.00
38 MIL
38088 t 1,200.00
38118 . 3,000.00
38137 . 3,000.00
38188 t 1,200.00
38288 t 1,200.00
38388 t 1,200.00
38488 t 1,200.00
38582 . 3,000.00
38588 t 1,200.00
38688 t 1,200.00
38788 t 2,000.00
38888 t 1,200.00
38920 . 3,000.00
38988 t 1,200.00
39 MIL
39088 t 1,200.00
39119 . 3,000.00
39188 t 1,200.00
39288 t 1,200.00
39342 . 3,000.00
39388 t 1,200.00
39488 t 1,200.00
39502 . 3,000.00
39524 . 3,000.00
39588 t 1,200.00
39688 t 1,200.00
39744 . 3,000.00
39788 t 2,000.00
39888 t 1,200.00
39904
$8,000.00
39988 t 1,200.00
40 MIL
40005 . 3,000.00
40009 . 3,000.00
40017 . 3,000.00
40039 . 3,000.00
40088 t 1,200.00
40123 . 3,000.00
40188 t 1,200.00
40288 t 1,200.00
40388 t 1,200.00

NUMEROS - PREMIOS

40412 . 3,000.00
40415
$8,000.00
Por terminación a las 4 últimas cifras del Segundo Premio.
40488 t 1,200.00
40495 . 3,000.00
40518 . 3,000.00
40588 t 1,200.00
40688 t 1,200.00
40708 . 3,000.00
40788 t 2,000.00
40888 t 1,200.00
40910 . 3,000.00
40965 . 3,000.00
40988 t 1,200.00
41 MIL
41084 . 3,000.00
41088 t 1,200.00
41134 . 3,000.00
41159 . 3,000.00
41188 t 1,200.00
41288 t 1,200.00
41292 . 3,000.00
41388 t 1,200.00
41477 . 3,000.00
41488 t 1,200.00
41588 t 1,200.00
41688 t 1,200.00
41701 c 1,600.00
41702 c 1,600.00
41703 c 1,600.00
41704 c 1,600.00
41705 c 1,600.00
41706 c 1,600.00
41707 c 1,600.00
41708 c 1,600.00
41709 c 1,600.00
41710 c 1,600.00
41711 c 1,600.00
41712 c 1,600.00
41713 c 1,600.00
41714 c 1,600.00
41715 c 1,600.00
41716 c 1,600.00
41717 c 1,600.00
41718 c 1,600.00
41719 c 1,600.00
41720 c 1,600.00
41721 c 1,600.00
41722 c 1,600.00
41723 c 1,600.00
41724 c 1,600.00
41725 c 1,600.00
41726 c 1,600.00
41727 c 1,600.00
41728 c 1,600.00
41729 c 1,600.00
41730 c 1,600.00
41731 c 1,600.00
41732 c 1,600.00
41733 c 1,600.00
41734 c 1,600.00
41735 c 1,600.00
41736 c 1,600.00
41737 c 1,600.00
41738 c 1,600.00
41739 c 1,600.00
41740 c 1,600.00
41741 c 1,600.00
41742 c 1,600.00
41743 c 1,600.00
41744 c 1,600.00
41745 c 1,600.00
41746 c 1,600.00
41747 c 1,600.00
41748 c 1,600.00
41749 c 1,600.00
41750 c 1,600.00
41751 c 1,600.00
41752 c 1,600.00
41753 c 1,600.00
41754 c 1,600.00
41755 c 1,600.00
41756 c 1,600.00
41757 c 1,600.00
41758 c 1,600.00
41759 c 1,600.00
41760 c 1,600.00
41761 c 1,600.00
41762 c 1,600.00
41763 c 1,600.00
41764 c 1,600.00

NUMEROS - PREMIOS

41765 c 1,600.00
41766 c 1,600.00
41767 c 1,600.00
41768 c 1,600.00
41769 c 1,600.00
41770 c 1,600.00
41771 c 1,600.00
41772 c 1,600.00
41773 c 1,600.00
41774 c 1,600.00
41775 c 1,600.00
41776 c 1,600.00
41777 c 1,600.00
41778 c 1,600.00
41779 c 1,600.00
41780 c 1,600.00
41781 c 1,600.00
41782 c 1,600.00
41783 c 1,600.00
41784 c 1,600.00
41785 c 1,600.00
41786 c 1,600.00
41787
$20,000.00
41788
7
MILLONES DE PESOS
Fue remitido para su venta a las Agencias Expendedoras como sigue: La Serie 1, a Cd. Obregón, Son. La Serie 2, a Torreón, Coah. La Serie 3, fue dispuesta para su venta a través de CANALES ELECTRONICOS.
41789
$20,000.00
41790 c 1,600.00
41791 c 1,600.00
41792 c 1,600.00
41793 c 1,600.00
41794 c 1,600.00
41795 c 1,600.00
41796 c 1,600.00
41797 c 1,600.00
41798 c 1,600.00
41799 c 1,600.00
41800 c 1,600.00
41883 . 3,000.00
41888 t 1,200.00
41945 . 3,000.00
41980 . 3,000.00
41988 t 1,200.00
42 MIL
42040 . 3,000.00
42088 t 1,200.00
42188 t 1,200.00
42288 t 1,200.00
42388 t 1,200.00
42417 . 3,000.00
42488 t 1,200.00
42588 . 3,000.00
42588 t 1,200.00
42688 t 1,200.00
42706 . 3,000.00
42763 . 3,000.00
42774 . 3,000.00
42788 t 2,000.00
42888 t 1,200.00
42988 t 1,200.00
43 MIL
43074 . 3,000.00
43088 t 1,200.00
43156 . 3,000.00
43188 t 1,200.00
43246 . 3,000.00
43280
80
MIL PESOS

NUMEROS - PREMIOS

43288 t 1,200.00
43388 t 1,200.00
43424 . 3,000.00
43488 t 1,200.00
43557 . 3,000.00
43588 t 1,200.00
43601 . 3,000.00
43663 . 3,000.00
43688 t 1,200.00
43788 t 2,000.00
43888 t 1,200.00
43988 t 1,200.00
44 MIL
44069 . 3,000.00
44088 t 1,200.00
44188 t 1,200.00
44205 . 3,000.00
44288 t 1,200.00
44320
$25,000.00
44388 t 1,200.00
44410 . 3,000.00
44488 t 1,200.00
44588 t 1,200.00
44658 . 3,000.00
44688 t 1,200.00
44788 t 2,000.00
44796 . 3,000.00
44857 . 3,000.00
44888 t 1,200.00
44988 t 1,200.00
45 MIL
45057 . 3,000.00
45088 t 1,200.00
45110 . 3,000.00
45186 . 3,000.00
45188 t 1,200.00
45288 t 1,200.00
45296 . 3,000.00
45388 t 1,200.00
45390 . 3,000.00
45418 . 3,000.00
45426 . 3,000.00
45488 t 1,200.00
45588 t 1,200.00
45688 t 1,200.00
45788 t 2,000.00
45888 t 1,200.00
45988 t 1,200.00
46 MIL
46070 . 3,000.00
46088 t 1,200.00
46112 . 3,000.00
46188 t 1,200.00
46288 t 1,200.00
46326
$40,000.00
46388 t 1,200.00
46429
80
MIL PESOS
46442 . 3,000.00
46488 t 1,200.00
46588 t 1,200.00
46666 . 3,000.00
46688 t 1,200.00
46788 t 2,000.00
46797
$8,000.00
46888 t 1,200.00
46988 t 1,200.00
47 MIL
47088 t 1,200.00
47116 . 3,000.00
47129
$8,000.00
47188 t 1,200.00
47288 t 1,200.00
47388 t 1,200.00
47488 t 1,200.00
47588 t 1,200.00
47590 . 3,000.00
47688 t 1,200.00
47751 . 3,000.00
47788 t 2,000.00
47793 . 3,000.00
47888 t 1,200.00
47935 . 3,000.00

NUMEROS - PREMIOS

47952 . 3,000.00
47988 t 1,200.00
48 MIL
48039 . 3,000.00
48088 t 1,200.00
48188 t 1,200.00
48263 . 3,000.00
48288 t 1,200.00
48388 t 1,200.00
48488 t 1,200.00
48510 . 3,000.00
48588 t 1,200.00
48688 t 1,200.00
48761 . 3,000.00
48783 . 3,000.00
48788 t 2,000.00
48888 t 1,200.00
48920 . 3,000.00
48988 t 1,200.00
49 MIL
49088 t 1,200.00
49145 . 3,000.00
49181 . 3,000.00
49188 t 1,200.00
49202 . 3,000.00
49288 t 1,200.00
49388 t 1,200.00
49488 t 1,200.00
49511 . 3,000.00
49519 . 3,000.00
49588 t 1,200.00
49657 . 3,000.00
49688 t 1,200.00
49788 t 2,000.00
49836 . 3,000.00
49840 . 3,000.00
49888 t 1,200.00
49988 t 1,200.00
50 MIL
50088 t 1,200.00
50188 t 1,200.00
50218 . 3,000.00
50288 t 1,200.00
50388 t 1,200.00
50401 c 1,200.00
50402 c 1,200.00
50403 c 1,200.00
50404 c 1,200.00
50405 c 1,200.00
50406 c 1,200.00
50407 c 1,200.00
50408 c 1,200.00
50409 c 1,200.00
50410 c 1,200.00
50411 c 1,200.00
50412 c 1,200.00
50413 c 1,200.00
50414
$10,000.00
50415
850
MIL PESOS
Fue entregado para su distribución en su Serie 1, por conducto de la Subgerencia de Expendedores. Las Series 2 y 3, fueron dispuestas para su venta a través de CANALES ELECTRONICOS.
50416
$10,000.00
50417 c 1,200.00
50418 c 1,200.00
50419 c 1,200.00
50420 c 1,200.00
50421 c 1,200.00
50422 c 1,200.00
50423 c 1,200.00
50424 c 1,200.00
50425 c 1,200.00

NUMEROS - PREMIOS

50426 c 1,200.00
50427 c 1,200.00
50428 . 3,000.00
50428 c 1,200.00
50429 c 1,200.00
50430 c 1,200.00
50431 c 1,200.00
50432 c 1,200.00
50433 c 1,200.00
50434 c 1,200.00
50435 c 1,200.00
50436 c 1,200.00
50437 c 1,200.00
50438 c 1,200.00
50439 c 1,200.00
50440 c 1,200.00
50441 c 1,200.00
50442 c 1,200.00
50443 c 1,200.00
50444 c 1,200.00
50445 c 1,200.00
50446 c 1,200.00
50447 c 1,200.00
50448 c 1,200.00
50449 c 1,200.00
50450 c 1,200.00
50451 c 1,200.00
50452 c 1,200.00
50453 c 1,200.00
50454 c 1,200.00
50455 c 1,200.00
50456 c 1,200.00
50457 c 1,200.00
50458 c 1,200.00
50459 c 1,200.00
50460 c 1,200.00
50461 c 1,200.00
50462 c 1,200.00
50463 c 1,200.00
50464 c 1,200.00
50465 c 1,200.00
50466 c 1,200.00
50467 c 1,200.00
50468 c 1,200.00
50469 c 1,200.00
50470 c 1,200.00
50471 c 1,200.00
50472 c 1,200.00
50473 c 1,200.00
50474 c 1,200.00
50475 c 1,200.00
50476 c 1,200.00
50477 c 1,200.00
50478 c 1,200.00
50479 c 1,200.00
50480 c 1,200.00
50481 c 1,200.00
50482 c 1,200.00
50483 c 1,200.00
50484 c 1,200.00
50485 c 1,200.00
50486 c 1,200.00
50487 c 1,200.00
50488 c 1,200.00
50488 t 1,200.00
50489 c 1,200.00
50490 c 1,200.00
50491 c 1,200.00
50492 c 1,200.00
50493 c 1,200.00
50494 c 1,200.00
50495 c 1,200.00
50496 c 1,200.00
50497 c 1,200.00
50498 c 1,200.00
50499 c 1,200.00
50500 c 1,200.00
50528 . 3,000.00
50588 t 1,200.00
50688 t 1,200.00
50788 t 2,000.00
50888 t 1,200.00
50988 t 1,200.00
51 MIL
51069 . 3,000.00
51088 t 1,200.00
51188 t 1,200.00
51275 . 3,000.00
51288 t 1,200.00
51326 . 3,000.00
51388 t 1,200.00
51488 t 1,200.00
51588 t 1,200.00
51624 . 3,000.00

NUMEROS - PREMIOS

51673 . 3,000.00
51688 t 1,200.00
51720 . 3,000.00
51788
$12,000.00
Por terminación a las 4 últimas cifras del Primer Premio.
51888 t 1,200.00
51978 . 3,000.00
51988 t 1,200.00
52 MIL
52088 t 1,200.00
52156 . 3,000.00
52188 t 1,200.00
52288 t 1,200.00
52388 t 1,200.00
52420 . 3,000.00
52488 t 1,200.00
52588 t 1,200.00
52688 t 1,200.00
52700
$8,000.00
52788 t 2,000.00
52840 . 3,000.00
52888 t 1,200.00
52907
80
MIL PESOS
52929 . 3,000.00
52988 t 1,200.00
53 MIL
53088 t 1,200.00
53188 t 1,200.00
53288 t 1,200.00
53388 t 1,200.00
53488 t 1,200.00
53506 . 3,000.00
53516 . 3,000.00
53553 . 3,000.00
53588 t 1,200.00
53688 t 1,200.00
53690 . 3,000.00
53694 . 3,000.00
53714 . 3,000.00
53756 . 3,000.00
53788 t 2,000.00
53888 t 1,200.00
53941 . 3,000.00
53988 t 1,200.00
54 MIL
54088 t 1,200.00
54171 . 3,000.00
54188 t 1,200.00
54202 . 3,000.00
54288 t 1,200.00
54377 . 3,000.00
54388 t 1,200.00
54404 . 3,000.00
54488 t 1,200.00
54588 t 1,200.00
54599 . 3,000.00
54688 t 1,200.00
54788 t 2,000.00
54831 . 3,000.00
54868
$25,000.00
54888 t 1,200.00
54900 . 3,000.00
54988 t 1,200.00
55 MIL
55088 t 1,200.00
55105 . 3,000.00
55188 t 1,200.00
55253 . 3,000.00
55288 t 1,200.00
55307 . 3,000.00
55388 t 1,200.00
55488 t 1,200.00
55503 . 3,000.00
55553
$8,000.00
55580 . 3,000.00
55588 t 1,200.00
55688 t 1,200.00
55768 . 3,000.00
55787 . 3,000.00
55788 t 2,000.00

NUMEROS - PREMIOS

55888 t 1,200.00
55988 t 1,200.00
56 MIL
56088 t 1,200.00
56117 . 3,000.00
56152 . 3,000.00
56188 t 1,200.00
56268 . 3,000.00
56278 . 3,000.00
56288 t 1,200.00
56387 . 3,000.00
56388 t 1,200.00
56416 . 3,000.00
56440 . 3,000.00
56453 . 3,000.00
56488 t 1,200.00
56588 t 1,200.00
56688 t 1,200.00
56742 . 3,000.00
56788 t 2,000.00
56790 . 3,000.00
56829
$40,000.00
56888 t 1,200.00
56988 t 1,200.00
57 MIL
57088 t 1,200.00
57143 . 3,000.00
57188 t 1,200.00
57196
$25,000.00
57288 t 1,200.00
57369 . 3,000.00
57388 t 1,200.00
57455
$40,000.00
57488 t 1,200.00
57521 . 3,000.00
57588 t 1,200.00
57672 . 3,000.00
57688 t 1,200.00
57716 . 3,000.00
57788 t 2,000.00
57888 t 1,200.00
57903 . 3,000.00
57979 . 3,000.00
57988 t 1,200.00
58 MIL
58041 . 3,000.00
58088 t 1,200.00
58188 t 1,200.00
58206 . 3,000.00
58235 . 3,000.00
58276 . 3,000.00
58288 t 1,200.00
58291 . 3,000.00
58388 t 1,200.00
58463
$40,000.00
58488 t 1,200.00
58499 . 3,000.00
58536 . 3,000.00
58588 t 1,200.00
58688 t 1,200.00
58788 t 2,000.00
58888 t 1,200.00
58938 . 3,000.00
58968 . 3,000.00
58988 t 1,200.00
58998 . 3,000.00
59 MIL
59088 t 1,200.00
59186
$8,000.00
59188 t 1,200.00
59288 t 1,200.00
59388 t 1,200.00
59488 t 1,200.00
59588 t 1,200.00
59688 t 1,200.00
59721
$8,000.00
59788 t 2,000.00
59888 t 1,200.00
59988 t 1,200.00
59990 . 3,000.00

M A Y O R 3988

LA LETRA "C" INDICA APROXIMACIONES A LA CENTENA. / LA LETRA "T" INDICA TERMINACIONES. /
LOS BILLETES DE ESTE SORTEO PRESCRIBEN A LOS 60 DIAS NATURALES.

PARA CONSULTA DE PREMIOS POR VIA TELEFONICA EN LA CIUDAD DE MEXICO Y DE PROVINCIA, MARQUE EL TELEFONO: 55477-00100 OPCION 1 U OPCION 3 DEL MENU O INGRESE A NUESTRA PAGINA: www.loterianacional.gob.mx

PARA LOCALIZAR EL NUMERO DE SU SUERTE O INFORMACION GENERAL DE LA LOTERIA NACIONAL, MARQUE EL TELEFONO: 55514-07000 O ACUDIR A: PLAZA DE LA REFORMA No. 1, C. P. 06037 CIUDAD DE MEXICO.

AL EFECTUARSE EL PAGO DE LOS BILLETES PREMIADOS SE RETENDRAN LOS IMPUESTOS DE ACUERDO A LAS LEYES VIGENTES DE LA MATERIA. / LOS REINTEGROS NO CAUSAN IMPUESTO.

8 — 5,400 REINTEGROS A LOS BILLETES TERMINADOS EN CON MONTO DE $600.00 PARA 20 VIGESIMOS, EN VIRTUD DE QUE ESTA TERMINACION CORRESPONDE AL PREMIO PRINCIPAL, EXCLUYENDO LAS TERMINACIONES EN 1788, 788 Y 88 ANOTADAS EN EL CUERPO DE LA LISTA.

5 — 5,994 REINTEGROS A LOS BILLETES TERMINADOS EN CON MONTO DE $600.00 PARA 20 VIGESIMOS, EN VIRTUD DE QUE ESTA TERMINACION CORRESPONDE AL SEGUNDO PREMIO, EXCLUYENDO LAS 4 ULTIMAS CIFRAS EN 0415 ANOTADAS EN EL CUERPO DE LA LISTA.

3 — 5,999 REINTEGROS A LOS BILLETES TERMINADOS EN CON MONTO DE $600.00 PARA 20 VIGESIMOS, EN VIRTUD DE QUE ESTA TERMINACION CORRESPONDE AL TERCER PREMIO.

¡Premio Mayor!
SORTEO MAYOR 3988

Felicidades
Cd. Obregón, Son.
y Torreón, Coah.
Participa en nuestro siguiente sorteo
"Ganas tú, gana México"
SORTEO SUPERIOR 2861

www.loterianacional.gob.mx

LOTERÍA NACIONAL
PARTICIPA EN LOS SIGUIENTES SORTEOS PARA LA ASISTENCIA PÚBLICA
MARTES SORTEO MAYOR 21 PREMIO MAYOR MILLONES de pesos en 3 series
VIERNES SORTEO SUPERIOR 17 PREMIO MAYOR MILLONES de pesos en 2 series
DOMINGO SORTEO ZODIACO 7 PREMIO MAYOR MILLONES de pesos en 1 serie

DIRECTORA GENERAL: MTRA. OLIVIA SALOMON VIBALDO. / INSPECTORA DE LA SECRETARIA DE GOBERNACION: LIC. MONICA LILIAN FIGUEROA NAVARRO.

SORTEO MAYOR 3988 CELEBRADO A LAS 20:00 HRS. EL MARTES 14 DE OCTUBRE DE 2025, EN LA CIUDAD DE MEXICO.

Detenidos con cristal y mota

¡VICIOSOS AL CALABOZO!

Redacción

La Secretaría de Seguridad y Protección Ciudadana logró el aseguramiento de 15 personas, esto durante recorridos de vigilancia y prevención al delito implementados por elementos de la Policía Estatal en diferentes colonias de los municipios de Santiago Ixcuintla y Tepic.

Como resultado de los trabajos realizados fueron asegurados:

1.- Juan Ignacio “N” “N”, de 50 años, en la colonia centro, asegurándole una bolsa de plástico conteniendo en su interior una sustancia cristalina y granulada con las características propias de la droga conocida como cristal.

2.- Jorge Armando “N” “N”, de 36 años, en la colonia Morelos, asegurándole una bolsa de plástico conteniendo en su interior una sustancia cristalina y granulada con las características propias de la droga conocida como cristal.

3.- Víctor Hugo “N” “N”, de 40 años, en la colonia Insurgentes, asegurándole una bolsa de plástico conteniendo en su interior una sustancia cristalina y granulada con las características propias de la droga conocida como cristal.

4.- Gerardo Salvador “N” “N”, de 28 años, en la colonia Valle de Matatipac, asegurándole una bolsa de plástico conteniendo en su interior una sustancia cristalina y granulada con las características propias de la droga conocida como cristal.

5.- Lauro “N” “N”, de 21 años, en la colonia centro, asegurándole una bolsa de plástico conteniendo en su interior una sustancia cristalina y granulada con las características propias de la droga conocida como cristal.

6.- Víctor Eduardo “N” “N”, de 25 años, en la colonia Emiliano Zapata, asegurándole una bolsa de plástico conteniendo en su interior un vegetal verde y seco con las características de la droga conocida como marihuana.

7.- Ricardo Manuel “N” “N”, de 35 años, en la colonia Villas del Nayar, asegurándole una bolsa de plástico conteniendo en su interior un vegetal verde y seco con las características de la droga conocida como marihuana.

8.- Martín “N” “N”, de 50 años, en el fraccionamiento Olimpo, asegurándole una bolsa de plástico conteniendo en su interior una sustancia cristalina y granulada con las características propias de la droga conocida como cristal.

9.- Alejandro “N” “N”, de 26 años, Iván Emiliano “N” “N”, de 22 años y Edson Jair “N” “N”, de 20 años, en la colonia El Parián, asegurándoles una bolsa de plástico conteniendo en su interior una sustancia cristalina y granulada con las características propias de la droga conocida como cristal y dos bolsas de plástico conteniendo en su interior un vegetal verde y seco con las características de la droga conocida como marihuana.

10.- César Abraham “N” “N”, de 39 años, en la colonia Miravalles, asegurándole una bolsa de plástico conteniendo en su interior una sustancia cristalina y granulada con las características propias de la droga conocida como cristal.

11.- César Eduardo “N” “N”, de 35 años, en el fraccionamiento infonavit El Mirador, asegurándole una bolsa de plástico conteniendo en su interior una sustancia cristalina y granulada con las características propias de la droga conocida como cristal.

12.- Juan Carlos “N” “N”, de 24 años y Alexis Yahír “N” “N”, de 19 años, en el municipio de Santiago Ixcuintla, asegurándoles una bolsa de plástico conteniendo en su interior una sustancia cristalina y granulada con las características propias de la droga conocida como cristal y una bolsa de plástico conteniendo en su interior un vegetal verde y seco con las características de la droga conocida como marihuana.

Los detenidos fueron puestos a disposición de la autoridad competente.

Sorteos y concurso celebrados el martes 14 de octubre de 2025

Ganas Gato

Sorteo No. 2918

5 3 3
2 3
1 4 2

Bolsa garantizada próximo sorteo $10 PESOS
301 MIL

LUGAR	ACIERTOS	GANADORES	PREMIO INDIVIDUAL
1°	8 líneas	------	------
2°	6 líneas	1	$58,711.68
3°	5 líneas	10	$2,401.20
4°	4 líneas	35	$1,464.52
5°	3 líneas	280	$247.85
6°	2 líneas	1,437	$56.66
7°	1 línea	12,613	$10.00
TOTALES		14,376	$410,930.30

Melate Retro

6/39

8 10 29 34 37 38 9
NATURAL NATURAL NATURAL NATURAL NATURAL NATURAL ADICIONAL

¡Felicidades al ganador con venta en línea!

Sorteo No. 1573

LUGAR	ACIERTOS	GANADORES	PREMIO INDIVIDUAL
1°	6 Número naturales	1	$5'304,378.76
2°	5 Número naturales y el adicional	--	--------
3°	5 Número naturales	24	$4,109.88
4°	4 Número naturales	1,133	$141.57
5°	3 Número naturales	15,323	$21.51
6°	2 Número naturales y el adicional	10,387	$16.13
7°	1 Número natural y el adicional	35,366	$10.00
TOTALES		62,234	$6'414,214.73

$10 PESOS

BOLSA GARANTIZADA PRÓXIMO SORTEO **5 MILLONES**

Pro Touch

$10 PESOS

Resultados concurso No. 869

LUGAR	ACIERTOS	QUINIELAS	PREMIO POR QUINIELA SENCILLA
1° Protouch Inicial	13+1	-----	-----
1°	13	1	$500,000.00
2°	12	10	$33,989.30
3°	11	59	$8,641.34
TOTAL		70	$1'349,732.06

¡Felicidades al ganador con venta en línea!

PROTOUCH INICIAL
LOCAL ACEREROS
VISITA BROWNS
SIN TOUCH

	LOCAL	DIFERENCIA	VISITA	
1	JETS		BRONCOS	1
2	CUERVOS		CARNEROS	2
3	PANTERAS		VAQUEROS	3
4	POTROS		CARDENALES	4
5	JAGUARES		HALC. MAR.	5
6	DELFINES		CARGADORES	6
7	ACEREROS		BROWNS	7
8	SANTOS		PATRIOTAS	8
9	RAIDERS		TITANES	9
10	BUCANEROS		49S	10
11	JEFES		LEONES	11
12	HALCONES		BILLS	12
13	COMMANDERS		OSOS	13

D-V-D-D-V-D-L-D-L-L-L-D
1-2-3-4-5-6-7-8-9-10-11-12-13

BOLSA GARANTIZADA PRÓXIMO CONCURSO 1ER LUGAR
500 MIL

BOLSA GARANTIZADA PRÓXIMO CONCURSO PROTOUCH INICIAL
3.7 MILLONES

Hispazar De las tres

SORTEO NO. 11581 $10 PESOS

2 4 10 22 27

LUGAR	ACIERTOS	GANADORES	PREMIO INDIVIDUAL
1°	5 Número naturales	-----	-----
2°	4 Número naturales	142	$2,532.46
3°	3 Número naturales	3,543	$54.19
4°	2 Número naturales	24,833	$10.00
TOTALES		28,518	$799,934.49

Hispazar Clásico

SORTEO NO. 11582

4 11 12 13 28

LUGAR	ACIERTOS	GANADORES	PREMIO INDIVIDUAL
1°	5 Número naturales	-----	-----
2°	4 Número naturales	212	$2,476.16
3°	3 Número naturales	5,742	$48.81
4°	2 Número naturales	41,829	$10.00
TOTALES		47,783	$1'223,502.94

Tris / Multiplicador

Melodía — SORTEO NO. 34958: 9 3 7 3 5
GANADORES 10,511 — TOTAL A REPARTIR $887,112.39 — MULTIPLICADOR NO

De las tres — SORTEO NO. 34959: 8 6 4 0 8
GANADORES 7,236 — TOTAL A REPARTIR $388,361.36 — MULTIPLICADOR NO

Extra — SORTEO NO. 34960: 0 0 6 0 1
GANADORES 7,788 — TOTAL A REPARTIR $319,714.32 — MULTIPLICADOR SI — GANADORES 3,054 — TOTAL A REPARTIR $511,621.23

De las siete — SORTEO NO. 34961: 1 1 6 6 6
GANADORES 18,660 — TOTAL A REPARTIR $7'737,500.10 — MULTIPLICADOR NO

Clásico — SORTEO NO. 34962: 9 9 3 9 9
GANADORES 17,188 — TOTAL A REPARTIR $ 1'267,924.91 — MULTIPLICADOR SI — GANADORES 5,834 — TOTAL A REPARTIR $1'817,284.44

Sigue la transmisión en vivo de los sorteos a través de nuestro sitio **www.loterianacional.gob.mx** y en nuestras **redes sociales oficiales**: loterianacional.electronicos, @LN_electronicos y Lotería Nacional Sorteos Electrónicos. Para mayor información, consulte el reverso de su boleto o volante. Si hubiera alguna diferencia entre los resultados publicados y los oficiales estos últimos prevalecerán. Si desea tener una agencia de Lotería Nacional comuníquese al 5554820000 ext. 5400, 5402 y 5491 o contáctenos por correo electrónico en agencias@loterianacional.gob.mx. Solicitudes de información y atención al público a las extensiones de 5434 a la 5443.

Gobierno de México | Hacienda | LOTERÍA NACIONAL

Meridiano Nayarit
ALERTA CIUDADANA
$10
Tepic, Nayarit, miércoles 15 de octubre 2025

En la 15 de Mayo

¡MADRAZO!

Un taxi terminó hecho sándwich sobre la calle I luego de que intentara incorporarse a la avenida sin la debida precaución