Meridiano Nayarit
ALERTA CIUDADANA
$10
Tepic, Nayarit, sábado 10 de enero de 2026

En la colonia Menchaca

¡ROBO, PERSECUCIÓN, ACCIDENTE Y ARRESTO!

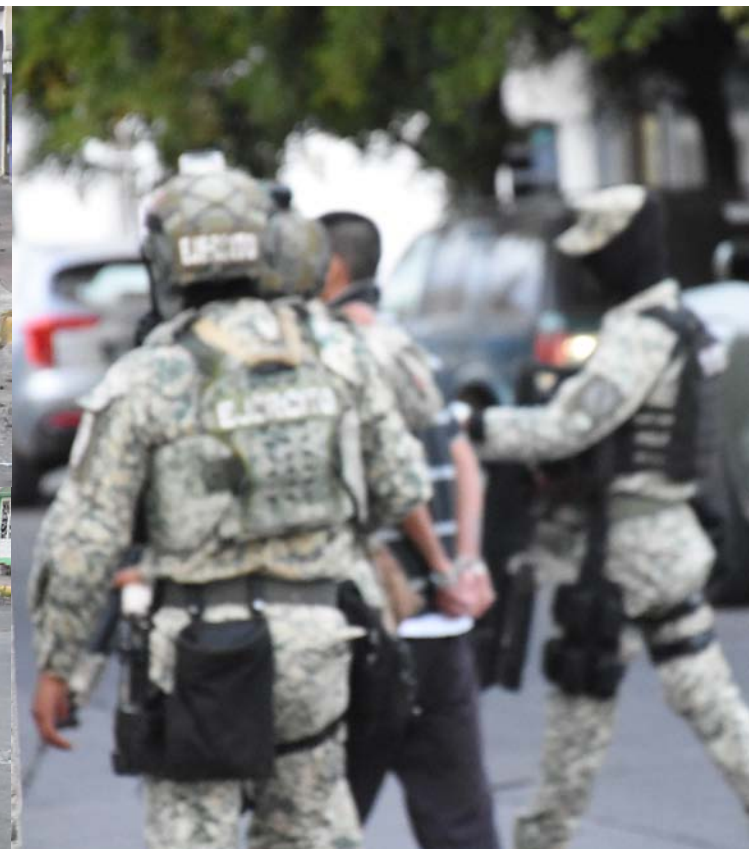

El presunto ladrón chocó vehículos estacionados en su intento de huida y fue capturado por el Ejército Mexicano

En la colonia Menchaca

¡ROBO,PERSECUCIÓN, ACCIDENTE Y ARRESTO!

El presunto ladrón chocó vehículos estacionados en su intento de huida y fue capturado por el Ejército Mexicano

Por Misael Ulloa I.

La tarde de este viernes, un hombre fue detenido en la colonia Menchaca de Tepic, después de robar la empresa FERROMEX y protagonizar una persecución con el Ejército Mexicano que culminó en un accidente automovilístico con cuantiosos daños materiales.

Los hechos se registraron sobre la calle 12 de Octubre, cuando elementos del Ejército Mexicano le marcaron el alto al conductor de una camioneta Toyota Tacoma. El sujeto había cometido un robo en la empresa FERROMEX y huía del lugar. Al hacer caso omiso a la indicación, se inició una persecución que comenzó sobre la avenida Insurgentes.

Durante la huida, el conductor invadió carriles contarios de la calle 12 de Octubre. Antes de incorporarse a Doctor Martínez, impactó un vehículo Nissan Altima que se encontraba estacionado, proyectándolo más de diez metros hasta dejarlo atravesado sobre la vialidad. Además, otro vehículo estacionado también resultó con daños materiales a causa del incidente.

Tras el percance, los elementos del Ejército Mexicano lograron la detención

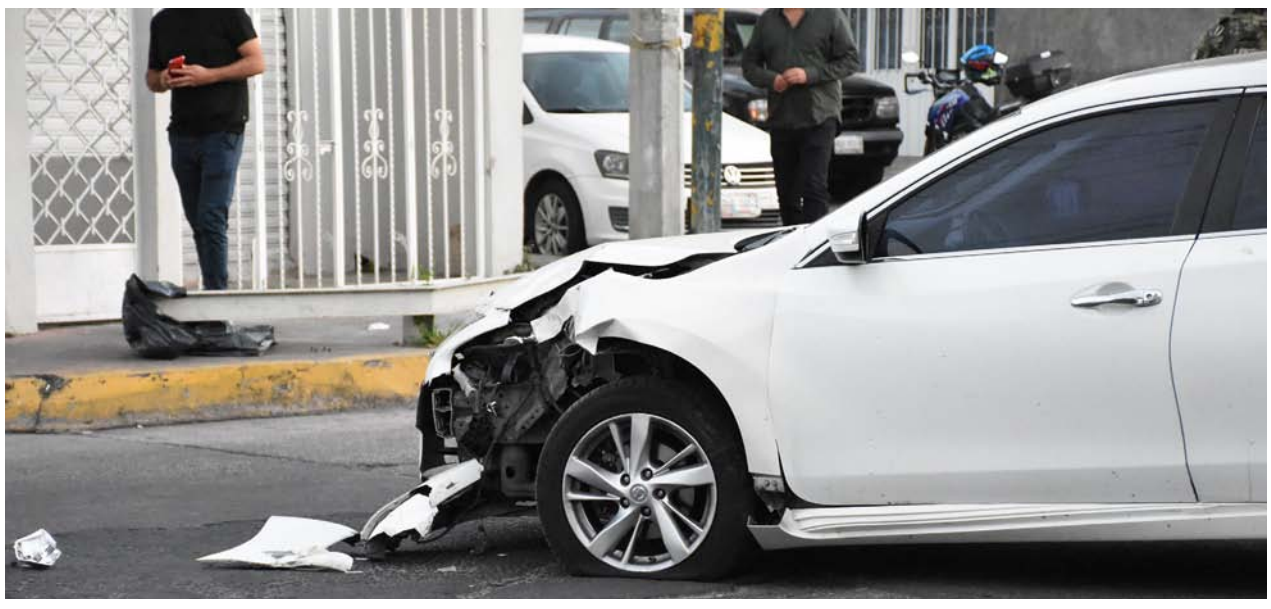

inmediata del conductor, quien fue trasladado ante el Ministerio Público para enfrentar el proceso legal correspondiente.

Al sitio acudieron elementos de la Agencia de Investigación Criminal (AIC), Policía Estatal y Policía Vial del municipio de Tepic, quienes acordonaron la zona y realizaron las diligencias correspondientes. Este operativo generó caos vial en el cruce mencionado. Las autoridades confirmaron que no hubo personas lesionadas, registrándose únicamente cuantiosos daños materiales.

La zona permaneció asegurada hasta el levantamiento de los peritajes.

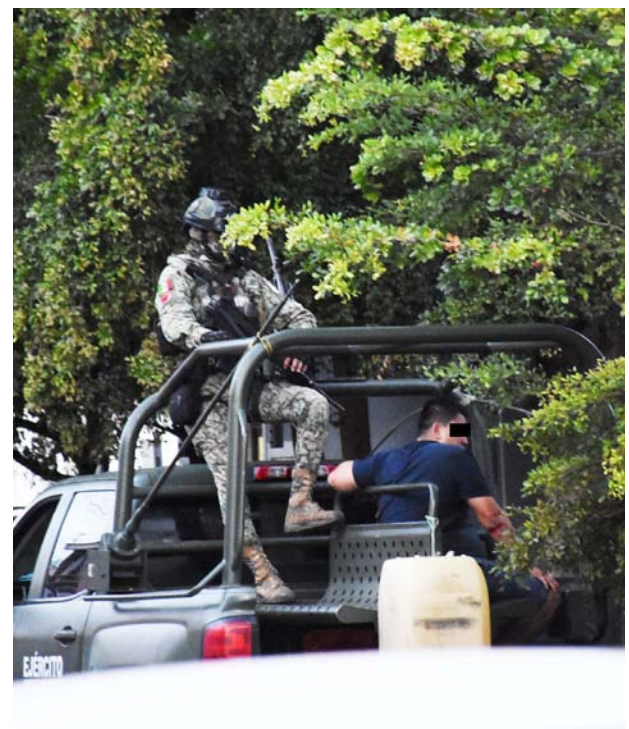

Llevado ante el Juez

CAE NARCOMENUDISTA

Redacción

La Fiscalía General de Nayarit a través de la Agencia de Investigación Criminal ejecutó una orden de aprehensión en la ciudad de Tepic contra Carlos Alonso "N", por su probable participación en hechos que para la ley configuran el delito contra la salud en su modalidad de narcomenudeo -en su hipótesis de posesión de psicotrópicos-, cometido en agravio de la sociedad.

El indiciado fue puesto a disposición del Juez de Control de Primera Instancia del Sistema Acusatorio y Oral, con sede en la capital nayarita, quien definirá su situación jurídica conforme a los principios de legalidad, presunción de inocencia y debido proceso.

Por fraude

CAYÓ CON TRES ÓRDENES DE APREHENSIÓN

Redacción

Elementos de la Agencia de Investigación Criminal de Nayarit ejecutaron tres órdenes de aprehensión en la ciudad de Tepic contra Jonathan Antonio "N". Dos de los mandamientos judiciales corresponden a su probable participación en hechos que la ley tipifica como fraude genérico, mientras que el tercero deriva de su presunta responsabilidad en hechos constitutivos del delito de fraude. Las identidades de las víctimas se mantienen reservadas a fin de proteger su privacidad.

El imputado fue puesto a disposición del Juez de Control de Primera Instancia del Sistema Acusatorio y Oral, con sede en la capital nayarita, para continuar los trámites por ley establecidos tras los cuales se resolverá su situación jurídica.

Sorteos y concurso celebrados el viernes 9 de enero de 2026

Melate Revancha Revanchita

Bolsa acumulada próximo sorteo **394.1 MILLONES**

Sorteos Melate Revancha Revanchita No. 4159

Melate: 2 (NATURAL) 20 (NATURAL) 21 (NATURAL) 39 (NATURAL) 41 (NATURAL) 51 (NATURAL) 55 (ADICIONAL)

¡Felicidades al ganador con venta en línea!

LUGAR	ACIERTOS	GANADORES	PREMIO INDIVIDUAL
1º	6 Número naturales	1	$30'100,000.00
2º	5 Número naturales y el adicional	1	$225,524.15
3º	5 Número naturales	2	$212,995.03
4º	4 Número naturales y el adicional	12	$6,264.55
5º	4 Número naturales	359	$1,326.20
6º	3 Número naturales y el adicional	471	$161.29
7º	3 Número naturales	7,953	$43.01
8º	2 Número naturales y el adicional	5,896	$32.26
9º	2 Número naturales	80,581	$26.88
TOTALES		95,276	$34'077,042.97

BOLSA GARANTIZADA PRÓXIMO SORTEO **30 MILLONES**

Revancha: 6 (NATURAL) 24 (NATURAL) 39 (NATURAL) 43 (NATURAL) 47 (NATURAL) 53 (NATURAL)

LUGAR	ACIERTOS	GANADORES	PREMIO INDIVIDUAL
1º	6 Número naturales	------	------
2º	5 Número naturales	8	$65,869.57
3º	4 Número naturales	403	$1,214.18
4º	3 Número naturales	8,888	$26.88
5º	2 Número naturales	82,690	$10.75
TOTALES		91,989	$2'144,098.04

BOLSA GARANTIZADA PRÓXIMO SORTEO **200.2 MILLONES**

Revanchita: 9 (NATURAL) 18 (NATURAL) 25 (NATURAL) 32 (NATURAL) 50 (NATURAL) 52 (NATURAL)

LUGAR	ACIERTOS	GANADORES	PREMIO INDIVIDUAL
1º	6 Número naturales	------	------
TOTALES			

BOLSA GARANTIZADA PRÓXIMO SORTEO **163.9 MILLONES**

Tris / Multiplicador

	SORTEO		GANADORES	TOTAL A REPARTIR	MULTIPLICADOR
Mediodía	SORTEO NO. 35393	3 3 1 9 3	11,658	$598,303.11	NO
De las tres	SORTEO NO. 35394	1 5 1 3 5	11,728	$779,501.25	NO
Extra	SORTEO NO. 35395	0 3 7 7 6	9,753	$369,700.43	SÍ — GANADORES 3,699 — TOTAL A REPARTIR $359,432.79
De las siete	SORTEO NO. 35396	6 6 3 3 5	11,119	$544,118.78	NO
Clásico	SORTEO NO. 35397	5 5 7 8 5	21,856	$2'686,397.83	SÍ — GANADORES 7,553 — TOTAL A REPARTIR $1'551,354.29

Sigue la transmisión en vivo de los sorteos a través de nuestro sitio **www.loterianacional.gob.mx** y en nuestras **redes sociales oficiales**: loterianacional.electronicos, @LN_electronicos y Lotería Nacional Sorteos Electrónicos. Para mayor información, consulte el reverso de su boleto o volante. Si hubiera alguna diferencia entre los resultados publicados y los oficiales estos últimos prevalecerán. Si desea tener una agencia de Lotería Nacional comuníquese al 5554820000 ext. 5400, 5402 y 5491 o contáctenos por correo electrónico en agencias@loterianacional.gob.mx. Solicitudes de información y atención al público a las extensiones de 5434 a la 5443.

Chispazo De las tres

SORTEO NO. 11755 — $10 PESOS

4 5 6 14 28

LUGAR	ACIERTOS	GANADORES	PREMIO INDIVIDUAL
1º	5 Número naturales	1	$209,421.44
2º	4 Número naturales	142	$1,390.83
3º	3 Número naturales	3,747	$57.98
4º	2 Número naturales	29,052	$10.00
TOTALES		32,942	$914,690.36

Chispazo Clásico

SORTEO NO. 11756

11 12 14 18 19

LUGAR	ACIERTOS	GANADORES	PREMIO INDIVIDUAL
1º	5 Número naturales	3	$112,112.86
2º	4 Número naturales	283	$1,120.81
3º	3 Número naturales	6,254	$55.79
4º	2 Número naturales	48,156	$10.00
TOTALES		54,696	$1'483,998.47

Pronogol 1/2 Semana

Resultados del concurso No. 777 — $15 PESOS

ACIERTOS	GANADORES	PREMIO POR QUINIELA SENCILLA
9	5	$541,623.00

TOTAL DE PREMIOS $2'708,115.00

	LOCAL	EMPATE	VISITA	
1	BOURNEMOUTH	■	TOTTENHAM	1
2	CRYSTAL PAL	■	ASTON VILLA	2
3	FULHAM		CHELSEA	3
4	ARSENAL	■	LIVERPOOL	4
5	ATL. MADRID		REAL MADRID	5
6	PARIS SG	■	MARSELLA	6
7	GETAFE		R. SOCIEDAD	7
8	FRANKFURT	■	DORTMUND	8
9	BOLONIA		ATALANTA	9

L E L E V E V E V
1 2 3 4 5 6 7 8 9

Gobierno de México | Hacienda Secretaría de Hacienda y Crédito Público | LOTERÍA NACIONAL

Recupera Fiscalía más de 300 mil pesos

¡FINGIERON ROBO!

Rubí Guadalupe “N” y Julio César “N”, fueron detenidos tras los hechos ocurridos el pasado lunes en el Centro Histórico de Tepic

Por Misael Ulloa I.

La Fiscalía General del Estado de Nayarit esclareció un robo simulado ocurrido en la zona centro de la ciudad de Tepic, el pasado lunes 5 de enero, logrando la detención de dos personas y la recuperación total de más de 300 mil pesos en efectivo.

Derivado de las labores de investigación ministerial, se estableció que el hecho reportado como robo no ocurrió en los términos denunciados, toda vez que el numerario señalado como sustraído habría sido entregado de manera voluntaria por parte de Rubí Guadalupe “N” a Julio César “N”.

Como resultado de los actos de investigación y mediante un cateo autorizado por la autoridad judicial, el dinero fue localizado y asegurado en su totalidad.

Autoridades estatales y federales

ASEGURAN MAQUINITAS TRAGAMONERAS

Por Misael Ulloa I.

Para cuidar a las familias y prevenir prácticas que afectan la salud y el bienestar social, el Gobierno del Estado de Nayarit, encabezado por el gobernador Miguel Ángel Navarro Quintero, aseguró 64 máquinas tragamonedas en distintos municipios de la entidad en lo que va del año, como resultado de operativos coordinados entre autoridades estatales y federales.

El retiro de estas máquinas forma parte de la estrategia de seguridad que se coordina en el eje de atención a las causas, de la Mesa Estatal para la Construcción de la Paz y Seguridad, orientada a evitar la normalización de prácticas ilegales, reducir riesgos de adicciones y proteger entornos donde conviven niñas, niños, jóvenes y familias.

Con estas acciones, el Gobierno del Estado busca reforzar la prevención, la legalidad y el trabajo conjunto entre los tres órdenes de gobierno, avanzando en la reconstrucción del tejido social y en la protección de la tranquilidad de las familias en todo el territorio estatal.

CLASIFICADOS

meridiano.mx INDEPENDENCIA 335, FRACC. LAS AVES, TEPIC, NAYARIT, CP. 63157
VENTAS: LADA (311) 210.32.14 | 214.38.09 | 210.32.11 | 214.36.26 | EXT. 102, 109, 119 | WHATSAPP 311.247.90.57 | ventas@meridiano.mx

INMUEBLES

Rento cuartos económicos, todos servicios Centro 311-127-80-27 (08-23 | 01 | T)

Virgen de Guadalupe

Pida 3 deseos imposibles y rece 9 días esta oración, por más difíciles que sean se le concederán.
Madre de Misericordia, maestra del sacrificio escondido y silencioso, a ti que sales al encuentro de nosotros los pecadores te consagramos en este día todo nuestro amor. Te consagramos también nuestra vida, nuestros trabajos, nuestras alegrías, nuestras enfermedades, nuestros hogares y nuestros dolores. Amén. Gracias Madre de Jesús y de todos nosotros. Se rezan 9 Aves Marías durante 9 días y al octavo día sin tener fé se le concederá.

Oración a Santa Clara

Rece 9 Aves Marías durante 9 días, haga tres pedidos, uno de negocios y dos imposibles. Mismos que si tiene fé serán atendidos. Rece con una vela encendida y déjela consumirse. Publique al octavo día. ¡Es milagrosísima! Gracias por los favores recibidos.

Ave María

Dios te salve María, llena eres de gracia, el Señor es contigo. Bendita tú eres entre todas las mujeres, y bendito es el fruto de tu vientre, Jesús. Santa María, Madre de Dios, ruega por nosotros, pecadores, ahora y en la hora de nuestra muerte. Amén

ORACIÓN AL ESPÍRITU SANTO

Espíritu Santo, tú que me aclaras todo, que iluminas todos los caminos para que yo alcance mi ideal, tu que me das el don divino de perdonar y olvidar el mal que me hacen y que en todos los instantes de mi vida estas conmigo, yo quiero que en este corto diálogo agradecerte por todo y confiar une vez más que nunca quiero separarme de ti por grande que sea la ilusión material.
Deseo estar contigo y todos los seres queridos en la gracia perfecta. Gracias por tu misericordia para conmigo y los míos. La persona deberá rezar esta oración al Espíritu Santo, decir la petición y a lo tres días recibirá la gracia por más difícil que sea. Mandese publicar en cuanto se reciba la gracia.
GRACIAS ESPÍRITU SANTO

Unete al equipo pizzeta
¡ sueldo más incentivos !
¡BONOS ADICIONALES !
¡Todas las prestaciones de ley ¡
GANA
$ 8,400
AL MES
Sin trámites especiales. No tienes que traer solicitudes ni papeles acercate a tu unidad mas cercana y nosotrs te ayudamos .
Contratando: cocineros ,meseros (as), repartidores y vendedores (as).
¡Informes! (311) 133 16 71
Nueva Galicia33 entre Juaréz y calzada del panteon.

www.pizzeta.com
Unete al equipo
pizzeta
Solicitamos
Encargado
de sucursal
Requisitos:
Experiencia en manejo de personal
Disiponibilidad de horario
Bachillerato terminado
¡Informes! (311) 133 1671
Nueva Galicia 33 entre Juarez
y calzada del panteon

¿QUIERES SER OPERADOR
DE FULL?
REQUISITOS INDISPENSABLES
• Edad: 28 años mínimo
• Sexo: Indistinto
• Licencia federal B (antigÜedad mayor a 2 años)
• Experiencia en rutas nacionales
• Experiencia mínima de 3 como operador de sencillo
BENEFICIOS
• Base en Tepic
• Salario de garantía
• Prestaciones superiores a las de ley
• Club deportivo para tu familia
• Consultorio médico y psicológo
• Apoyo económico para tramitar licencia E doble articulado
¡AQUÍ TE ENSEÑAMOS!
MANDA AL 311 – 119 - 9840
Álica®

Por su paso en Nayarit

COORDINACIÓN INTERINSTITUCIONAL REFUERZA LA MIGRACIÓN SEGURA Y ORDENADA

Por Misael Ulloa I.

La Secretaría de Seguridad y Protección Ciudadana, a través de la Policía Estatal, trabaja en coordinación con el Instituto Nacional de Migración (INM), la Guardia Nacional y la SEDENA para garantizar una migración segura, ordenada y regular.

Estas acciones, basadas en el respeto a los derechos humanos, incluyen operativos de control y verificación en autopistas, donde el personal de seguridad y migración revisa que los viajeros cuenten con la documentación oficial necesaria. En el caso de personas extranjeras, se verifica que acrediten su estancia regular en México.

Aquellas personas extranjeras que no presentan documentación legal son trasladadas a las instalaciones del INM, donde se les brinda agua y alimentos mientras se gestionan los procedimientos correspondientes. Esto incluye asistencia consular y, en su caso, retorno asistido a sus países de origen.

SSPC

LLEVAN SALUD VISUAL GRATUITA AL CERESO VENUSTIANO CARRANZA

Por Misael Ulloa I.

La Secretaría de Seguridad y Protección Ciudadana, a través de la Dirección General de Prevención y Reinserción Social, llevó a cabo la primera campaña de salud visual "Inte Mobile Visión", en coordinación con dicha organización, en el Centro de Reinserción Social Venustiano Carranza, con el objetivo de brindar atención médica especializada y gratuita a la población penitenciaria.

La atención es otorgada por un equipo de voluntariado internacional de carácter cristiano y sin fines de lucro, cuya labor está enfocada en mejorar la calidad de vida de las personas privadas de la libertad, mediante exámenes de la vista, donación de lentes y valoración para cirugías oftalmológicas. Durante la jornada de hoy, se entregaron 473 lentes, beneficiando directamente a la población interna del centro.

Con estas acciones, la Secretaría de Seguridad y Protección Ciudadana reafirma su compromiso de acercar servicios de salud gratuitos y especializados a sectores prioritarios, fortaleciendo el bienestar integral y los procesos de reinserción social, a través de la colaboración con organizaciones internacionales solidarias.

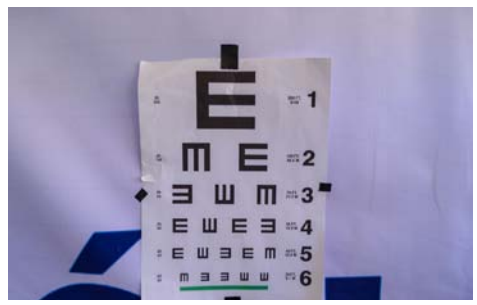

LOTERIA

Policía Estatal

REFUERZAN SEGURIDAD EN ACAPONETA Y TECUALA

Por Misael Ulloa I.

La Secretaría de Seguridad y Protección Ciudadana, a través de la Policía Estatal, mantiene de manera permanente los operativos de seguridad y vigilancia en los municipios de Tecuala y Acaponeta, como parte de las acciones preventivas para fortalecer el orden y la tranquilidad en la región norte del estado.

El objetivo de estos operativos es inhibir la comisión de delitos, la presencia policial y brindar atención oportuna a la ciudadanía, mediante recorridos de vigilancia, puntos de supervisión y acciones coordinadas en zonas urbanas y rurales de ambos municipios.

Con estas acciones, la SSPC reafirma su compromiso de salvaguardar la integridad de la población, garantizar la seguridad pública y mantener entornos más seguros para las familias de Tecuala y Acaponeta, mediante un trabajo constante y cercano a la ciudadanía.

Meridiano Nayarit
$10
ALERTA CIUDADANA
Tepic, Nayarit, sábado 10 de enero de 2026

Recupera Fiscalía más de 300 mil pesos

¡FINGIERON ROBO!

Rubí Guadalupe “N” y Julio César “N”, fueron detenidos tras los hechos ocurridos el pasado lunes en el Centro Histórico de Tepic