Meridiano Nayarit
ALERTA CIUDADANA
$10
Tepic, Nayarit, miércoles 14 de enero de 2026

Arrollados por un taxi

HERMANOS LUCHAN POR SU VIDA

Fabián y Fabiola viajaban en una motocicleta sobre el bulevar Tepic-Xalisco y al llegar a la calle Uruguay un cafre les cambió el destino

Arrollados por un taxi

HERMANOS LUCHAN POR SU VIDA

Fabián y Fabiola viajaban en una motocicleta sobre el bulevar Tepic-Xalisco y al llegar a la calle Uruguay un cafre les cambió el destino

Por Misael Ulloa I.

Dos hermanos motociclistas, Fabián, de 21 años, y Fabiola, de 17, resultaron gravemente lesionados la noche de este martes en la colonia Los Fresnos de Tepic, luego de ser impactados por un vehículo del transporte público que se dio a la fuga.

Los hechos se registraron sobre el bulevar Tepic-Xalisco, cuando los jóvenes circulaban con sentido a la zona centro. Al llegar a la altura de la calle Uruguay, fueron impactados por un taxi de color blanco, cuyo conductor,

tras el choque, emprendió la huida, dejando abandonada una placa de circulación sobre el pavimento.

El fuerte impacto provocó que los hermanos salieran proyectados por los aires, golpeándose contra una *combi* de la ruta México antes de caer violentamente sobre el asfalto. Ambos sufrieron graves lesiones en diversas partes del cuerpo.

Personal de la Comisión Nacional de Emergencias (CNE) brindó los primeros auxilios a Fabiola, quien presentaba traumatismo craneoencefálico y quemaduras por fricción. Por su parte, paramédicos del Grupo de Atención Médica Táctica (GAMT) de la Policía Estatal atendieron a Fabián, diagnosticándole traumatismo craneoencefálico y una fractura en su pierna izquierda.

Una vez estabilizados, los lesionados fueron trasladados de urgencia a un hospital de la capital nayarita para recibir atención médica especializada.

La zona del percance fue acordonada por agentes de la Policía Vial, mientras que elementos de la Secretaría de Movilidad (SEMOVI) iniciaron un operativo en la zona para localizar al taxista responsable y llevarlo ante la justicia.

Sufrió accidente de moto

RESCATAN A MENOR HERIDO EN EL VOLCÁN CEBORUCO

Por Misael Ulloa I.

Durante la noche del día de ayer, se alertó a los servicios de emergencias con un reporte recibido por medio de la línea de atención a emergencias 911, en la que se mencionó sobre una persona lesionada en el volcán Ceboruco, del municipio de Jala.

Para brindar una respuesta inmediata, el hecho fue canalizado a los Bomberos Estatales, mismos que acudieron al lugar indicado donde un menor de 13 años de edad mencionó que viajaba a bordo de su motocicleta sobre una vereda del volcán cuando cayó en un pozo, mismo que ocasionó que este saliera proyectado hacia un barranco de aproxima tres metros de profundidad.

Los paramédicos realizaron una revisión, mismo que contaba con falta de oxígeno y dolor en la parrilla costal izquierda, por lo que se procedió a su inmovilización y empaque para poder reubicarlo a una clínica de atención médica.

Finalmente, fue entregado a sus familiares, mismos a los que se les recomendó prestar mayor atención a las actividades nocturnas del menor, ya que pudieran prevenir que se viera vulnerada nuevamente su integridad física.

Sorteos celebrados el martes 13 de enero de 2026

Gana Gato

5 1 4
5 5
1 2 5

Sorteo No. 2957

Bolsa garantizada próximo sorteo **457 MIL** $10 PESOS

LUGAR	ACIERTOS	GANADORES	PREMIO INDIVIDUAL
1°	8 líneas	---------	---------
2°	6 líneas	1	$70,635.07
3°	5 líneas	12	$2,407.37
4°	4 líneas	40	$1,541.70
5°	3 líneas	277	$301.41
6°	2 líneas	1,778	$55.09
7°	1 línea	14,540	$10.00
TOTALES		16,648	$488,032.10

Melate Retro 6/39

Sorteo No. 1599

3 (NATURAL) 7 (NATURAL) 29 (NATURAL) 34 (NATURAL) 35 (NATURAL) 39 (NATURAL) 25 (ADICIONAL)

LUGAR	ACIERTOS	GANADORES	PREMIO INDIVIDUAL
1°	6 Número naturales	---------	---------
2°	5 Número naturales y el adicional	2	$39,694.47
3°	5 Número naturales	21	$1,433.41
4°	4 Número naturales	1,314	$135.50
5°	3 Número naturales	19,379	$21.51
6°	2 Número naturales y el adicional	13,950	$16.13
7°	1 Número natural y el adicional	41,869	$10.00
TOTALES		76,535	$1'348,083.34

$10 PESOS

BOLSA GARANTIZADA PRÓXIMO SORTEO **8 MILLONES**

Chispazo De las tres

SORTEO NO. 11763 $10 PESOS

1 9 12 18 26

LUGAR	ACIERTOS	GANADORES	PREMIO INDIVIDUAL
1°	5 Número naturales	3	$68,205.41
2°	4 Número naturales	213	$905.95
3°	3 Número naturales	4,138	$51.30
4°	2 Número naturales	28,980	$10.00
TOTALES		33,334	$899,662.98

Chispazo Clásico

SORTEO NO. 11764

4 10 17 21 27

LUGAR	ACIERTOS	GANADORES	PREMIO INDIVIDUAL
1°	5 Número naturales	4	$76,041.15
2°	4 Número naturales	360	$796.80
3°	3 Número naturales	6,905	$45.70
4°	2 Número naturales	46,005	$10.00
TOTALES		53,274	$1'366,621.10

Tris Multiplicador

Mediodía — SORTEO NO. 35413: 1 9 5 1 5 — GANADORES 16,653 — TOTAL A REPARTIR $1'194,260.34 — MULTIPLICADOR NO

De las tres — SORTEO NO. 35414: 8 0 1 6 5 — GANADORES 7,905 — TOTAL A REPARTIR $702,938.70 — MULTIPLICADOR SI — GANADORES 2,863 — TOTAL A REPARTIR $983,837.50

Extra — SORTEO NO. 35415: 7 9 7 1 3 — GANADORES 16,222 — TOTAL A REPARTIR $1'509,523.70 — MULTIPLICADOR NO

De las siete — SORTEO NO. 35416: 6 9 5 4 7 — GANADORES 11,524 — TOTAL A REPARTIR $1'100,083.18 — MULTIPLICADOR NO

Clásico — SORTEO NO. 35417: 2 6 1 5 9 — GANADORES 26,096 — TOTAL A REPARTIR $1'391,827.85 — MULTIPLICADOR NO

Sigue la transmisión en vivo de los sorteos a través de nuestro sitio **www.loterianacional.gob.mx** y en nuestras **redes sociales oficiales**: loterianacional.electronicos, @LN_electronicos y Lotería Nacional Sorteos Electrónicos. Para mayor información, consulte el reverso de su boleto o volante. Si hubiera alguna diferencia entre los resultados publicados y los oficiales estos últimos prevalecerán. Si desea tener una agencia de Lotería Nacional comuníquese al 5554820000 ext. 5400, 5402 y 5491 o contáctenos por correo electrónico en agencias@loterianacional.gob.mx. Solicitudes de información y atención al público a las extensiones de 5434 a la 5443.

Gobierno de México | Hacienda, Secretaría de Hacienda y Crédito Público | LOTERÍA NACIONAL

En la avenida Insurgentes

ENCONTRONAZO DE MOTOLOCOS

Una mujer resultó lesionada tras el impacto de dos vehículos de dos ruedas frente a la clínica del IMSS

Por Misael Ulloa I.

La noche de este martes, una mujer resultó lesionada tras un choque entre dos motocicletas en el cruce de las avenidas Insurgentes y Flores Magón, en la colonia Emiliano Zapata de Tepic.

Según testigos presentes en el lugar del incidente, el conductor de una motocicleta marca Lifan, de color tinto, que viajaba en compañía de una mujer, intentó realizar un giro sin la señalización de su flecha correspondiente para cruzar la avenida Insurgentes. En ese momento, fue impactado por una motocicleta marca Vento, de color gris, que transitaba por los carriles centrales en dirección a la salida hacia Mazatlán.

La fuerza del impacto provocó que los tripulantes de ambas unidades salieran proyectados contra el pavimento. La mujer que viajaba como acompañante en la motocicleta Lifan sufrió diversas lesiones, por lo que paramédicos del Centro Regulador de Urgencias Médicas (CRUM) la trasladaron de urgencia al Hospital General para recibir atención médica especializada.

Los conductores de ambos vehículos fueron valorados en el sitio del percance y, afortunadamente, no requirieron traslado hospitalario.

Elementos de la Policía Vial arribaron al sitio para hacerse cargo de los trámites pertinentes, incluyendo el deslinde de responsabilidades entre los involucrados en el incidente.

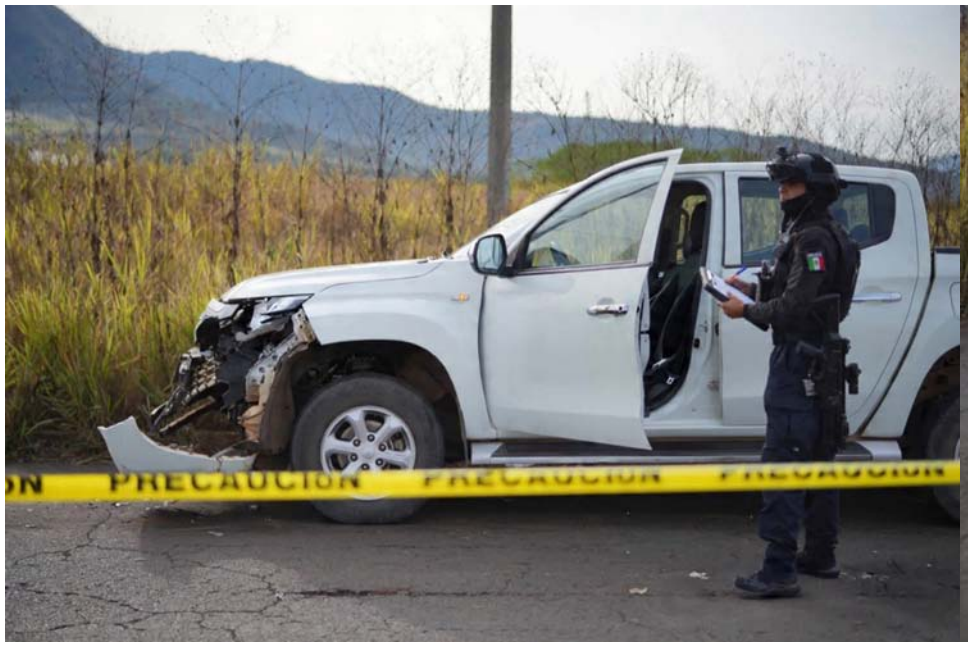

Motociclista en la 3 de Julio

SE ROMPIÓ LA CABEZA

El joven quedó tendido sobre la carretera que conduce hacia el estadio Nicolas Álvarez Ortega luego de golpear de frente contra una camioneta

Por Misael Ulloa I.

Un motociclista resultó gravemente lesionado la mañana de este martes al chocar contra una camioneta en la carretera que conecta La Cantera con la colonia Tres de Julio, de la ciudad de Tepic.

De acuerdo con testigos, el percance se registró cuando el conductor de una camioneta Mitsubishi L200 circulaba con dirección hacia la colonia Tres de Julio. Antes de ingresar a una curva, una motocicleta Italika de colores negro con verde se impactó contra la parte frontal izquierda del vehículo, provocando que su conductor, volará por los aires para caer contra el duro pavimento con diversas lesiones.

Al lugar arribaron paramédicos del Grupo de Atención Médica Táctica de la Policía Estatal quienes le brindaron los primeros auxilios al motociclista, siendo diagnosticado con traumatismo craneoencefálico y varios golpes en el cuerpo.

Ante la gravedad de sus heridas, fue trasladado de urgencia a un hospital en Tepic para recibir atención médica especializada.

Personal de la Policía Estatal de Caminos acordonó la zona del accidente, en espera de la llegada de peritos de la Fiscalía General del Estado, quienes realizarán el deslinde de responsabilidades y determinarán las causas exactas del choque.

CLASIFICADOS

meridiano.mx INDEPENDENCIA 335, FRACC. LAS AVES, TEPIC, NAYARIT, CP. 63157
VENTAS: LADA (311) 210.32.14 | 214.38.09 | 210.32.11 | 214.36.26 | EXT. 102, 109, 119 | WHATSAPP 311.247.90.57 | ventas@meridiano.mx

INMUEBLES

Rento cuartos económicos, todos servicios Centro 311-127-80-27 (08-23 | 01 | T)

Virgen de Guadalupe

Pida 3 deseos imposibles y rece 9 días esta oración, por más difíciles que sean se le concederán.
Madre de Misericordia, maestra del sacrificio escondido y silencioso, a ti que sales al encuentro de nosotros los pecadores te consagramos en este día todo nuestro amor. Te consagramos también nuestra vida, nuestros trabajos, nuestras alegrías, nuestras enfermedades, nuestros hogares y nuestros dolores. Amén. Gracias Madre de Jesús y de todos nosotros. Se rezan 9 Aves Marías durante 9 días y al octavo día sin tener fé se le concederá.

Oración a Santa Clara

Rece 9 Aves Marías durante 9 días, haga tres pedidos, uno de negocios y dos imposibles. Mismos que si tiene fé serán atendidos. Rece con una vela encendida y déjela consumirse. Publique al octavo día. ¡Es milagrosísima! Gracias por los favores recibidos.

Ave María

Dios te salve María, llena eres de gracia, el Señor es contigo. Bendita tú eres entre todas las mujeres, y bendito es el fruto de tu vientre, Jesús. Santa María, Madre de Dios, ruega por nosotros, pecadores, ahora y en la hora de nuestra muerte. Amén

ORACIÓN AL ESPÍRITU SANTO

Espíritu Santo, tú que me aclaras todo, que iluminas todos los caminos para que yo alcance mi ideal, tu que me das el don divino de perdonar y olvidar el mal que me hacen y que en todos los instantes de mi vida estas conmigo, yo quiero que en este corto diálogo agradecerte por todo y confiar une vez más que nunca quiero separarme de ti por grande que sea la ilusión material.
Deseo estar contigo y todos los seres queridos en la gracia perfecta. Gracias por tu misericordia para conmigo y los míos. La persona deberá rezar esta oración al Espíritu Santo, decir la petición y a lo tres días recibirá la gracia por más difícil que sea. Mandese publicar en cuanto se reciba la gracia.
GRACIAS ESPÍRITU SANTO

"Se ingresa a SEMARNAT el proyecto "TORRE AA" Art. 34 fracción I de la LGEEPA y 41 del REIA

Actualmente se encuentra en proceso de evaluación la Manifestación de Impacto Ambiental Modalidad Particular del proyecto **"TORRE AA"** promovido por el C. Erik Gevorgyan, en predio con una superficie de **620.858 m²** abarcando Predio Propiedad y Zona Federal de Estero, ubicado en calle Retorno Pelicanos, Fraccionamiento Sol Nuevo, en la localidad de Rincón de Guayabitos, municipio de Compostela, Nayarit; en la coordenada UTM de referencia: 13Q X=472,748.34, Y=2,325,662.78 DATUM WGS84. El proyecto comprende la preparación del sitio, construcción, operación y mantenimiento de una torre de departamentos; la zona del proyecto cuenta con los servicios básicos: sistema de drenaje y agua potable, energía eléctrica y es considerada como Asentamientos Humanos por el INEGI y como H3 - Habitacional Densidad Media por el Plan Municipal de Desarrollo Urbano de Compostela; los principales impactos ambientales que pudieran propiciar es la descarga de aguas residuales; sin embargo, éstas se encontrarán conectadas al drenaje municipal. Otro impacto es la generación de residuos sólidos, mismos que serán separados y dispuestos en infraestructura adecuada para su recolección. El agua potable será suministrada por el Ayuntamiento (previo contrato) y se racionará su uso por medio de la instalación de mecanismos ahorradores de agua en baños y regaderas.

En el bulevar Colosio y Gobernadores

MADRUGARON PARA CHOCAR

Por Misael Ulloa I.

Un percance vehicular se registró la mañana de ayer martes en el cruce de los bulevares Luis Donaldo Colosio Murrieta y Gobernadores en Tepic, involucrando a dos vehículos, sin que se reportaran personas con lesiones de consideración.

Los hechos ocurrieron cuando una camioneta doble cabina de color tinto, con placas de California, Estados Unidos, circulaba por el bulevar Colosio. A la par, un automóvil sedán tipo Pointer color champaña, con placas nacionales, transitaba por la misma vialidad.

Al llegar al cruce con el bulevar Gobernadores, el conductor de la camioneta aparentemente realizó un corte de circulación para incorporarse a esta última vía. Dicha maniobra provocó que la camioneta fuera impactada en su costado derecho, a la altura de la llanta trasera, por la parte frontal del automóvil Pointer.

Al lugar del incidente arribaron paramédicos de la Unidad Médica de la Policía Estatal, quienes realizaron una revisión de los tripulantes de ambos vehículos, confirmando que no presentaban heridas que requirieran traslado hospitalario.

Agentes de la Policía Vial Tepic se hicieron cargo del reporte correspondiente, así como de las diligencias para el deslinde de responsabilidades.

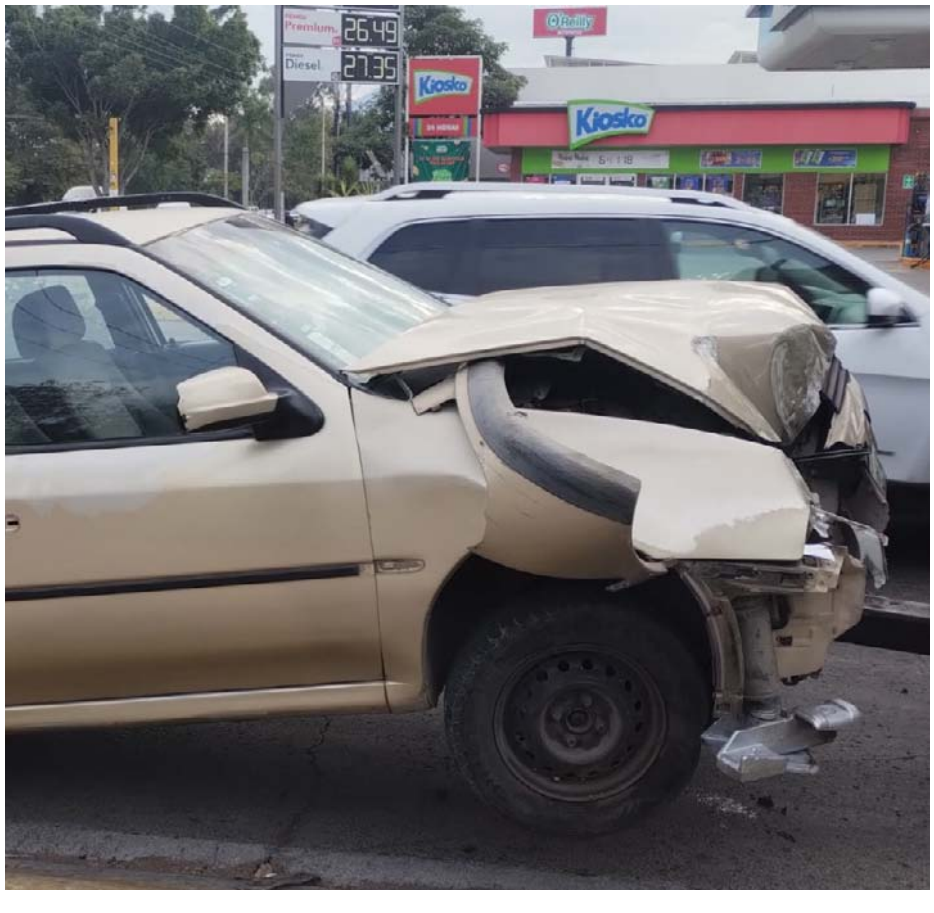

Llevado ante el Juez

DETENIDO POR ATENTADOS AL PUDOR

Redacción

Elementos de la Agencia de Investigación Criminal de Nayarit ejecutaron una orden de aprehensión en la capital nayarita contra Jorge Armando "N", por su probable participación en hechos que para la ley configuran el delito de atentados al pudor, cometido en agravio de una menor de edad de la cual se reserva la identidad para salvaguardar su privacidad e integridad.

El imputado fue puesto a disposición del Juez de Control de Primera Instancia del Sistema Acusatorio y Oral, con sede en la ciudad de Tepic, para dar continuidad a los trámites legales que permitirán establecer su situación jurídica.

Capturado por la AIC

ENCHIQUERAN A RATA

Redacción

Elementos de la Agencia de Investigación Criminal de Nayarit ejecutaron una orden de aprehensión en la capital nayarita contra Gerardo Martín "N", por su probable participación en hechos que para la ley configuran el delito de robo calificado, cometido en perjuicio de una mujer de la cual se reserva la identidad para salvaguardar su privacidad e integridad.

El imputado fue puesto a disposición del Juez de Control de Primera Instancia del Sistema Acusatorio y Oral, con sede en la ciudad de Tepic, para dar continuidad a los trámites legales que permitirán establecer su situación jurídica.

Yesenia es detenida por golpear a un hombre

SE LE METIÓ EL CHAMUCO

Redacción

La Fiscalía General de Nayarit a través de la Agencia de Investigación Criminal ejecutó una orden de aprehensión en el municipio de Bahía de Banderas contra Yesenia Elizabeth "N", por su probable participación en hechos que para la ley configuran el delito de lesiones calificadas, cometido en agravio de un hombre de la cual se reserva la identidad para salvaguardar su privacidad e integridad.

La indiciada fue puesta a disposición del Juez de Control de Primera Instancia del Sistema Acusatorio y Oral, con sede en la localidad Bucerías, del mismo municipio, quien definirá su situación jurídica conforme a los principios de legalidad, presunción de inocencia y debido proceso.

En la glorieta de la UAN

CAE ENORME ÁRBOL

La benjamina de más de 10 metros de altura se desplomó, bloqueando por horas el acceso a la preparatoria número uno

Por Misael Ulloa I.

Un imponente árbol de benjamina, de más de 10 metros de altura, se desplomó ayer martes por la tarde sobre la glorieta de la Universidad Autónoma de Nayarit (UAN), específicamente en la calle 12 de Octubre de la ciudad de Tepic, a causa de un fuerte viento.

De acuerdo con testimonios de testigos presenciales, el incidente ocurrió luego de una ráfaga de viento que derrumbó la estructura natural, provocando su caída en la zona. Afortunadamente, no se registraron pérdidas materiales ni personas lesionadas a raíz del suceso.

Como consecuencia directa del desplome, el ingreso principal a la preparatoria número 1 de la UAN quedó paralizado por un lapso de más de dos horas, afectando el tránsito vehicular y peatonal en el área.

La raíz de la vieja benjamina se encontraba completamente apolillada.

Ante la emergencia, personal de Protección Civil de la Universidad Autónoma de Nayarit actuó de manera inmediata.

Con el apoyo de motosierras, hachas y machetes, los elementos comenzaron las labores de corte de ramas para liberar por completo la avenida 12 de Octubre.

Personal de la Policía Vial se encargó de abanderar la zona, con el objetivo de prevenir cualquier incidente adicional y mantener la seguridad vial mientras se realizaban las tareas de despeje.

SORTEO MAYOR No. 3997

Con premio principal de $21,000,000.00

EN TRES SERIES DE $7,000,000.00 CADA UNA

LISTA OFICIAL DE PREMIOS, APROXIMACIONES, CENTENAS Y TERMINACIONES.

Síguenos en nuestras redes sociales

LOTERÍA NACIONAL

CONSTANDO ESTE SORTEO DE 3 SERIES, EL POSEEDOR DEL BILLETE COMPLETO, (3 SERIES), OBTIENE 3 VECES EL IMPORTE DE CUALESQUIERA DE LOS PREMIOS QUE APARECEN EN EL PRESENTE REPARTO.

NUMEROS - PREMIOS

CENTENAS
00013 . 3,000.00
00022 t 1,200.00
00122 t 1,200.00
00222 t 1,200.00
00285 . 3,000.00
00322 t 1,200.00
00414 . 3,000.00
00422 t 1,200.00
00462 . 3,000.00
00480 . 3,000.00
00522 t 2,000.00
00622 t 1,200.00
00692 . 3,000.00
00722 t 1,200.00
00778 . 3,000.00
00822 t 1,200.00
00922 t 1,200.00

1 MIL
01019 . 3,000.00
01022 . 3,000.00
01022 t 1,200.00
01122 t 1,200.00
01222 t 1,200.00
01266 . 3,000.00
01298 . 3,000.00
01322 t 1,200.00
01333 . 3,000.00
01364 . 3,000.00
01411 . 3,000.00
01422 t 1,200.00
01522 t 2,000.00
01622 t 1,200.00
01722 t 1,200.00
01803 . 3,000.00
01822 t 1,200.00
01865 . 3,000.00
01922 t 1,200.00

2 MIL
02022 t 1,200.00
02122 t 1,200.00
02146 . 3,000.00
02222 t 1,200.00
02234 . 3,000.00
02306 . 3,000.00
02322 t 1,200.00
02330 . 3,000.00
02422 t 1,200.00
02522 t 2,000.00
02622 t 1,200.00
02722 t 1,200.00
02725 . 3,000.00
02822 t 1,200.00
02851 . 3,000.00
02922 t 1,200.00

3 MIL
03022 t 1,200.00
03082 . 3,000.00
03122 t 1,200.00
03222 t 1,200.00
03229 . 3,000.00
03322 t 1,200.00
03346 . 3,000.00
03422 t 1,200.00
03522 t 2,000.00
03580 . 3,000.00
03622 t 1,200.00
03668 . 3,000.00
03722 t 1,200.00
03731
$25,000.00
03769 . 3,000.00
03822 t 1,200.00
03922 t 1,200.00

4 MIL
04022 t 1,200.00
04098 . 3,000.00
04122 t 1,200.00
04204 . 3,000.00
04222 t 1,200.00
04322 t 1,200.00
04362 . 3,000.00
04422 t 1,200.00
04522 t 2,000.00
04534 . 3,000.00
04622 t 1,200.00
04623
$8,000.00
04705 . 3,000.00
04722 t 1,200.00
04822 t 1,200.00
04869 . 3,000.00
04922 t 1,200.00

5 MIL
05022 t 1,200.00
05110 . 3,000.00
05122 t 1,200.00
05190 . 3,000.00
05203 . 3,000.00
05222 t 1,200.00
05257
$25,000.00
05296 . 3,000.00
05322 t 1,200.00
05376 . 3,000.00
05422 t 1,200.00
05522 t 2,000.00
05603 . 3,000.00
05622 t 1,200.00
05722 t 1,200.00
05753 . 3,000.00
05822 t 1,200.00
05869 . 3,000.00
05922 t 1,200.00

6 MIL
06022 t 1,200.00
06090 . 3,000.00
06118 . 3,000.00
06122 t 1,200.00
06222 t 1,200.00
06303 . 3,000.00
06322 t 1,200.00
06422 t 1,200.00
06522
$12,000.00
Por terminación a las 4 últimas cifras del Primer Premio.
06522 . 3,000.00
06608 . 3,000.00
06622 t 1,200.00
06722 t 1,200.00
06732 . 3,000.00
06822 t 1,200.00
06849 . 3,000.00
06922 t 1,200.00

7 MIL
07022 t 1,200.00
07122 t 1,200.00
07222 t 1,200.00
07315 . 3,000.00
07322 t 1,200.00
07422 t 1,200.00
07504 . 3,000.00
07522 t 2,000.00
07622 t 1,200.00
07625 . 3,000.00
07640 . 3,000.00
07722 t 1,200.00
07822 t 1,200.00
07914 . 3,000.00
07922 t 1,200.00
07951 . 3,000.00

8 MIL
08022 t 1,200.00
08069 . 3,000.00
08122 t 1,200.00
08187 . 3,000.00
08222 t 1,200.00
08322 t 1,200.00
08412
$8,000.00
08422 t 1,200.00
08496 . 3,000.00
08522 t 2,000.00
08526 . 3,000.00
08622 t 1,200.00
08722 t 1,200.00
08752 . 3,000.00
08822 t 1,200.00
08879 . 3,000.00
08914 . 3,000.00
08922 t 1,200.00

9 MIL
09022 t 1,200.00
09122 t 1,200.00
09130 . 3,000.00
09222 t 1,200.00
09254 . 3,000.00
09322 t 1,200.00
09422 t 1,200.00
09522 t 2,000.00
09580
$8,000.00
09591 . 3,000.00
09622 t 1,200.00
09722 t 1,200.00
09727
$8,000.00
Por terminación a las 4 últimas cifras del Segundo Premio.
09806 . 3,000.00
09822 t 1,200.00
09838 . 3,000.00
09922 t 1,200.00

10 MIL
10022 t 1,200.00
10122 t 1,200.00
10198 . 3,000.00
10222 t 1,200.00
10241 . 3,000.00
10242 . 3,000.00
10322 t 1,200.00
10422 t 1,200.00
10522 t 2,000.00
10622 t 1,200.00
10722 t 1,200.00
10822 t 1,200.00
10922 t 1,200.00
10957 . 3,000.00

11 MIL
11022 t 1,200.00
11122 t 1,200.00
11222 t 1,200.00
11244 . 3,000.00
11259 . 3,000.00
11322 t 1,200.00
11422 t 1,200.00
11522 t 2,000.00
11584 . 3,000.00
11622 t 1,200.00
11722 t 1,200.00
11747 . 3,000.00
11822 t 1,200.00
11922 t 1,200.00
11970 . 3,000.00

12 MIL
12022 t 1,200.00
12122 t 1,200.00
12222 t 1,200.00
12236 . 3,000.00
12306 . 3,000.00
12315 . 3,000.00
12322 t 1,200.00
12422 t 1,200.00
12427 . 3,000.00
12522 t 2,000.00
12622 t 1,200.00
12623 . 3,000.00
12722 t 1,200.00
12762 . 3,000.00
12822 t 1,200.00
12922 t 1,200.00
12944 . 3,000.00

13 MIL
13022 t 1,200.00
13029 . 3,000.00
13055
$25,000.00
13122 t 1,200.00
13222 t 1,200.00
13223 . 3,000.00
13322 t 1,200.00
13422 t 1,200.00
13426 . 3,000.00
13522 t 2,000.00
13622 t 1,200.00
13722 t 1,200.00
13822 t 1,200.00
13833 . 3,000.00
13922 t 1,200.00

14 MIL
14022 t 1,200.00
14122 t 1,200.00
14141 . 3,000.00
14165 . 3,000.00
14222 t 1,200.00
14308 . 3,000.00
14322 t 1,200.00
14332 . 3,000.00
14422 t 1,200.00
14522 t 2,000.00
14622 t 1,200.00
14722 t 1,200.00
14822 t 1,200.00
14922 t 1,200.00

15 MIL
15022 t 1,200.00
15122 t 1,200.00
15196 . 3,000.00
15200 . 3,000.00
15222 t 1,200.00
15252
$8,000.00
15283 . 3,000.00
15322 t 1,200.00
15396 . 3,000.00
15422 t 1,200.00
15519 . 3,000.00
15522 t 2,000.00
15622 t 1,200.00
15654 . 3,000.00
15722 t 1,200.00
15769 . 3,000.00
15772 . 3,000.00
15822 t 1,200.00
15892 . 3,000.00
15922 t 1,200.00
15943 . 3,000.00
15968 . 3,000.00

16 MIL
16012 . 3,000.00
16022 t 1,200.00
16049 . 3,000.00
16071 . 3,000.00
16122 t 1,200.00
16222 t 1,200.00
16322 t 1,200.00
16356 . 3,000.00
16422 t 1,200.00
16522
$12,000.00
Por terminación a las 4 últimas cifras del Primer Premio.
16622 t 1,200.00
16681 . 3,000.00
16707 . 3,000.00
16722 t 1,200.00
16726 . 3,000.00
16802 . 3,000.00
16822 t 1,200.00
16922 t 1,200.00

17 MIL
17013 . 3,000.00
17022 t 1,200.00
17122 t 1,200.00
17141 . 3,000.00
17222 t 1,200.00
17250 . 3,000.00
17322 t 1,200.00
17422 t 1,200.00
17522 t 2,000.00
17622 t 1,200.00
17655 . 3,000.00
17722 t 1,200.00
17822 t 1,200.00
17922 t 1,200.00

18 MIL
18022 t 1,200.00
18043 . 3,000.00
18122 t 1,200.00
18129 . 3,000.00
18222 t 1,200.00
18322 t 1,200.00
18323 . 3,000.00
18353 . 3,000.00
18422 t 1,200.00
18522 t 2,000.00
18535 . 3,000.00
18622 t 1,200.00
18651 . 3,000.00
18722 t 1,200.00
18811 . 3,000.00
18822 t 1,200.00
18922 t 1,200.00
18966 . 3,000.00

19 MIL
19022 t 1,200.00
19066 . 3,000.00
19122 t 1,200.00
19135 . 3,000.00
19180 . 3,000.00
19222 t 1,200.00
19322 t 1,200.00
19367 . 3,000.00
19422 t 1,200.00
19513 . 3,000.00
19522 t 2,000.00
19599 . 3,000.00
19622 t 1,200.00
19722 t 1,200.00
19726 . 3,000.00
19727
$8,000.00
Por terminación a las 4 últimas cifras del Segundo Premio.
19822 t 1,200.00
19835 . 3,000.00
19842 . 3,000.00
19866
$25,000.00
19922 t 1,200.00

20 MIL
20022 t 1,200.00
20122 t 1,200.00
20211
$25,000.00
20222 t 1,200.00
20237 . 3,000.00
20322 t 1,200.00
20422 t 1,200.00
20464 . 3,000.00
20522 t 2,000.00
20571 . 3,000.00
20622 t 1,200.00
20722 t 1,200.00
20793 . 3,000.00
20822 t 1,200.00
20836 . 3,000.00
20909 . 3,000.00
20922 t 1,200.00
20974 . 3,000.00

21 MIL
21022 t 1,200.00
21113 . 3,000.00
21122 t 1,200.00
21149 . 3,000.00
21168 . 3,000.00
21222 t 1,200.00
21284 . 3,000.00
21322 t 1,200.00
21422 t 1,200.00
21520 . 3,000.00
21522 t 2,000.00
21534 . 3,000.00
21557 . 3,000.00
21622 t 1,200.00
21722 t 1,200.00
21822 t 1,200.00
21882 . 3,000.00
21892 . 3,000.00
21922 t 1,200.00

22 MIL
22022 t 1,200.00
22091 . 3,000.00
22104 . 3,000.00
22122 t 1,200.00
22127 . 3,000.00
22179 . 3,000.00
22222 t 1,200.00
22322 t 1,200.00
22393 . 3,000.00
22422 t 1,200.00
22448 . 3,000.00
22522 t 2,000.00
22622 t 1,200.00
22722 t 1,200.00
22762 . 3,000.00
22822 t 1,200.00
22900 . 3,000.00
22922 t 1,200.00
22954 . 3,000.00

23 MIL
23022 t 1,200.00
23122 t 1,200.00
23222 t 1,200.00
23322 t 1,200.00
23324 . 3,000.00
23422 t 1,200.00
23463 . 3,000.00
23522 t 2,000.00
23602 . 3,000.00
23622 t 1,200.00
23705 . 3,000.00
23715 . 3,000.00
23722 t 1,200.00
23739 . 3,000.00
23756 . 3,000.00
23778 . 3,000.00
23822 t 1,200.00
23922 t 1,200.00
23993 . 3,000.00

24 MIL
24022 t 1,200.00
24122 t 1,200.00
24222 t 1,200.00
24236 . 3,000.00
24239 . 3,000.00
24292 . 3,000.00
24322 t 1,200.00
24349 . 3,000.00
24422 t 1,200.00
24522 t 2,000.00
24622 t 1,200.00
24692 . 3,000.00
24722 t 1,200.00
24780
$25,000.00
24822 t 1,200.00
24914 . 3,000.00
24920 . 3,000.00
24922 t 1,200.00
24990 . 3,000.00

25 MIL
25022 t 1,200.00
25058 . 3,000.00
25116 . 3,000.00
25122 t 1,200.00
25222 t 1,200.00
25247 . 3,000.00
25322 t 1,200.00
25422 t 1,200.00
25522 t 2,000.00
25606 . 3,000.00
25620 . 3,000.00
25622 t 1,200.00
25697 . 3,000.00
25722 t 1,200.00
25734 . 3,000.00
25822 t 1,200.00
25922 t 1,200.00
25973 . 3,000.00

26 MIL
26022 t 1,200.00
26122 t 1,200.00
26153 . 3,000.00
26222 t 1,200.00
26322 t 1,200.00
26364
$25,000.00
26422 . 3,000.00
26422 t 1,200.00
26501 c 1,600.00
26502 c 1,600.00
26503 c 1,600.00
26504 c 1,600.00
26505 c 1,600.00
26506 c 1,600.00
26507 c 1,600.00
26508 c 1,600.00
26509 c 1,600.00
26510 c 1,600.00
26511 c 1,600.00
26512 c 1,600.00
26513 c 1,600.00
26514 c 1,600.00
26515 c 1,600.00
26516 c 1,600.00
26517 c 1,600.00
26518 c 1,600.00
26519 c 1,600.00
26520 c 1,600.00
26521
$20,000.00
26522
7
MILLONES DE PESOS
Fue entregado para su venta en su Serie 1, por conducto de la Subgerencia de Expendedores al C. Adrián Medina Medina. Fue remitido para su venta en su Serie 2, a la Agencia Expendedora en Veracruz, Ver. La Serie 3, fue dispuesta para su venta a través de CANALES ELECTRONICOS.
26523
$20,000.00
26524 c 1,600.00
26525 c 1,600.00
26526 c 1,600.00
26527 c 1,600.00
26528 c 1,600.00
26529 c 1,600.00
26530 c 1,600.00
26531 c 1,600.00
26532 c 1,600.00
26533 c 1,600.00
26534 c 1,600.00
26535 c 1,600.00
26536 c 1,600.00
26537 c 1,600.00
26538 c 1,600.00
26539 c 1,600.00
26540 c 1,600.00
26541 c 1,600.00
26542 c 1,600.00
26543 c 1,600.00
26544 c 1,600.00
26545 c 1,600.00
26546 c 1,600.00
26547 c 1,600.00
26548 c 1,600.00
26549 c 1,600.00
26550 c 1,600.00
26551 c 1,600.00
26552 c 1,600.00
26553 c 1,600.00
26554 c 1,600.00
26555 c 1,600.00
26556 c 1,600.00
26557 c 1,600.00
26558 c 1,600.00
26559 c 1,600.00
26560 c 1,600.00
26561 c 1,600.00
26562 c 1,600.00
26563 c 1,600.00
26564 c 1,600.00
26565 c 1,600.00
26566 c 1,600.00
26567 c 1,600.00
26568 c 1,600.00
26569 c 1,600.00
26570 c 1,600.00
26571 c 1,600.00
26572 c 1,600.00
26573 c 1,600.00
26574 c 1,600.00
26575 c 1,600.00
26576 c 1,600.00
26577 c 1,600.00
26578 c 1,600.00
26579 c 1,600.00
26580 c 1,600.00
26581 c 1,600.00
26582 c 1,600.00
26583 c 1,600.00
26584 c 1,600.00
26585 c 1,600.00
26586 c 1,600.00
26587 c 1,600.00
26588 c 1,600.00
26589 c 1,600.00
26590 c 1,600.00
26591 c 1,600.00
26592 c 1,600.00
26593 c 1,600.00
26594 c 1,600.00
26595 c 1,600.00
26596 c 1,600.00
26597 c 1,600.00
26598 c 1,600.00
26599 c 1,600.00
26600 c 1,600.00
26622 t 1,200.00
26654 . 3,000.00
26722 t 1,200.00
26733
$8,000.00
26771 . 3,000.00
26822 t 1,200.00
26826 . 3,000.00
26875 . 3,000.00
26922 t 1,200.00
26963 . 3,000.00

27 MIL
27022 t 1,200.00
27122 t 1,200.00
27222 t 1,200.00
27247 . 3,000.00
27322 t 1,200.00
27416 . 3,000.00
27422 t 1,200.00
27522 t 2,000.00
27622 t 1,200.00
27722 t 1,200.00
27731 . 3,000.00
27822 t 1,200.00
27860
$40,000.00
27873 . 3,000.00
27878
$25,000.00
27922 t 1,200.00

28 MIL
28022 t 1,200.00
28028 . 3,000.00
28030 . 3,000.00
28122 t 1,200.00
28160 . 3,000.00
28222 t 1,200.00
28322 t 1,200.00
28344 . 3,000.00
28422 t 1,200.00
28522 t 2,000.00
28533 . 3,000.00
28567 . 3,000.00
28622 t 1,200.00
28722 t 1,200.00
28810
$8,000.00
28822 t 1,200.00
28842 . 3,000.00
28901 c 800.00
28902 c 800.00
28903 c 800.00
28904 c 800.00
28905 c 800.00
28906 c 800.00
28907 c 800.00
28908 c 800.00
28909 c 800.00
28910 c 800.00
28911 c 800.00
28912 c 800.00
28913 c 800.00
28914 c 800.00
28915 c 800.00
28916 c 800.00
28917 c 800.00
28918 c 800.00
28919 c 800.00
28920 c 800.00
28921 c 800.00
28922 t 1,200.00
28922 c 800.00
28923 c 800.00
28924 c 800.00
28925 c 800.00
28926 c 800.00
28927 c 800.00
28928 . 3,000.00
28928 c 800.00
28929 c 800.00
28930 c 800.00
28931 c 800.00
28932 c 800.00
28933 c 800.00
28934 c 800.00
28935 c 800.00
28936 c 800.00
28937 c 800.00
28938 c 800.00
28939 c 800.00
28940 c 800.00
28941 c 800.00
28942 c 800.00
28943 c 800.00
28944 c 800.00
28945 c 800.00
28946 c 800.00
28947 c 800.00
28948 c 800.00
28949 c 800.00
28950 c 800.00
28951 c 800.00
28952 c 800.00
28953 c 800.00
28954 c 800.00
28955 c 800.00
28956 c 800.00
28957 c 800.00
28958 c 800.00
28959 c 800.00
28960 c 800.00
28961 c 800.00
28962 . 3,000.00
28962 c 800.00
28963 c 800.00
28964 c 800.00
28965 c 800.00
28966 c 800.00
28967 c 800.00
28968 c 800.00
28969 c 800.00
28970 c 800.00
28971 c 800.00
28972 c 800.00
28973 c 800.00
28974 c 800.00
28975 c 800.00
28976 c 800.00
28977 c 800.00
28978 c 800.00
28979 c 800.00
28980 c 800.00
28981 c 800.00
28982 c 800.00
28983 c 800.00
28984 c 800.00
28985 c 800.00
28986 c 800.00
28987
$5,000.00
28988
300
MIL PESOS
La Serie 1, fue dispuesta para su venta a través de CANALES ELECTRONICOS. Fue remitido para su venta en su Serie 2, a la Agencia Expendedora en Hermosillo, Son. La Serie 3, fue dispuesta para su venta a través de CANALES ELECTRONICOS.
28989
$5,000.00
28990 c 800.00
28991 c 800.00
28992 c 800.00
28993 c 800.00
28994 c 800.00
28995 c 800.00
28996 c 800.00
28997 c 800.00
28998 c 800.00
28999 c 800.00

29 MIL
29000 c 800.00
29022 t 1,200.00
29122 t 1,200.00
29222 t 1,200.00
29322 t 1,200.00
29328 . 3,000.00
29422 t 1,200.00
29463
$8,000.00
29468 . 3,000.00
29522 t 2,000.00
29587 . 3,000.00
29622 t 1,200.00
29663 . 3,000.00
29684 . 3,000.00
29701 c 1,200.00
29702 c 1,200.00
29703 c 1,200.00
29704 c 1,200.00
29705 c 1,200.00
29706 c 1,200.00
29707 c 1,200.00
29708 c 1,200.00
29709 c 1,200.00
29710 c 1,200.00
29711 c 1,200.00
29712 c 1,200.00
29713 c 1,200.00
29714 c 1,200.00
29715 c 1,200.00
29716 c 1,200.00
29717 c 1,200.00
29718 c 1,200.00
29719 c 1,200.00
29720 c 1,200.00
29721 c 1,200.00
29722 t 1,200.00
29722 c 1,200.00
29723 c 1,200.00
29724 c 1,200.00
29725 c 1,200.00
29726
$10,000.00
29727
850
MIL PESOS
Fue remitido para su venta en su Serie 1, a la Agencia Expendedora en Aguascalientes, Ags. La Serie 2, fue entregada para su venta por conducto de la Subgerencia de Expendedores al C. Manuel Jaime Rivera Cornejo. La Serie 3, fue dispuesta para su venta a través de CANALES ELECTRONICOS.
29728
$10,000.00
29729 c 1,200.00
29730 c 1,200.00
29731 c 1,200.00
29732 c 1,200.00
29733 c 1,200.00
29734 c 1,200.00
29735 c 1,200.00
29736 c 1,200.00
29737 c 1,200.00
29738 c 1,200.00
29739 c 1,200.00
29740 c 1,200.00
29741 c 1,200.00
29742 c 1,200.00
29743 c 1,200.00
29744 c 1,200.00
29745 c 1,200.00
29746 c 1,200.00
29747 c 1,200.00
29748 c 1,200.00
29749 c 1,200.00
29750 c 1,200.00
29751 c 1,200.00
29752 c 1,200.00
29753 c 1,200.00
29754 c 1,200.00
29755 c 1,200.00
29756 c 1,200.00
29757 c 1,200.00
29758 c 1,200.00
29759 c 1,200.00
29760 c 1,200.00
29761 c 1,200.00
29762 c 1,200.00
29763 c 1,200.00
29764 c 1,200.00
29765 c 1,200.00
29766 c 1,200.00
29767 c 1,200.00
29768 c 1,200.00
29769 c 1,200.00
29770 c 1,200.00
29771 c 1,200.00
29772 c 1,200.00
29773 c 1,200.00
29774 c 1,200.00
29775 c 1,200.00
29776 c 1,200.00
29777 c 1,200.00
29778 c 1,200.00
29779 c 1,200.00
29780 c 1,200.00
29781 c 1,200.00
29782 c 1,200.00
29783 c 1,200.00
29784 c 1,200.00
29785 c 1,200.00
29786 c 1,200.00
29787 c 1,200.00
29788 c 1,200.00
29789 c 1,200.00
29790 c 1,200.00
29791 c 1,200.00
29792 c 1,200.00
29793 c 1,200.00
29794 c 1,200.00
29795 c 1,200.00
29796 c 1,200.00
29797 c 1,200.00
29798 c 1,200.00
29799 c 1,200.00
29800 c 1,200.00
29822 t 1,200.00
29922 t 1,200.00

30 MIL
30022 t 1,200.00
30064 . 3,000.00
30075 . 3,000.00
30122 t 1,200.00
30222 t 1,200.00
30322 t 1,200.00
30351 . 3,000.00
30372 . 3,000.00
30400 . 3,000.00
30422 t 1,200.00
30481 . 3,000.00
30522 t 2,000.00
30554 . 3,000.00
30622 t 1,200.00
30722 t 1,200.00
30822 t 1,200.00
30893 . 3,000.00
30922 t 1,200.00
30970 . 3,000.00

31 MIL
31000 . 3,000.00
31022 t 1,200.00
31122 t 1,200.00
31222 t 1,200.00
31322 t 1,200.00
31422 t 1,200.00
31522 t 2,000.00
31548
$8,000.00
31616 . 3,000.00
31622 t 1,200.00
31651 . 3,000.00
31722 t 1,200.00
31822 t 1,200.00
31922 t 1,200.00
31993 . 3,000.00

32 MIL
32001 . 3,000.00
32022 t 1,200.00
32069
$40,000.00
32122 t 1,200.00
32154 . 3,000.00
32222 t 1,200.00
32254 . 3,000.00
32264 . 3,000.00
32322 t 1,200.00
32422 t 1,200.00
32481 . 3,000.00
32522 t 2,000.00
32622 t 1,200.00
32722 t 1,200.00
32741 . 3,000.00
32822 t 1,200.00
32879
80
MIL PESOS
32922 t 1,200.00
32956
$8,000.00
32998 . 3,000.00

33 MIL
33022 t 1,200.00
33122 t 1,200.00
33207 . 3,000.00
33222 t 1,200.00
33322 t 1,200.00
33422 t 1,200.00
33522 t 2,000.00
33622 t 1,200.00
33649 . 3,000.00
33722 t 1,200.00
33768 . 3,000.00
33815 . 3,000.00
33816 . 3,000.00
33822 t 1,200.00
33878 . 3,000.00
33922 t 1,200.00
33971 . 3,000.00

34 MIL
34022 t 1,200.00
34060 . 3,000.00
34079 . 3,000.00
34122 t 1,200.00
34127 . 3,000.00
34222 t 1,200.00
34235
$25,000.00
34322 t 1,200.00
34413 . 3,000.00
34422 t 1,200.00
34479 . 3,000.00
34504 . 3,000.00
34522 t 2,000.00
34539
$40,000.00
34584 . 3,000.00
34622 t 1,200.00
34717 . 3,000.00
34722 t 1,200.00
34762 . 3,000.00
34822 t 1,200.00
34825 . 3,000.00
34922 t 1,200.00
34998 . 3,000.00

35 MIL
35022 t 1,200.00
35082 . 3,000.00
35122 t 1,200.00
35135 . 3,000.00
35222 t 1,200.00
35322 t 1,200.00
35399 . 3,000.00
35422 t 1,200.00
35522 t 2,000.00
35554 . 3,000.00
35622 t 1,200.00
35722 t 1,200.00
35799 . 3,000.00
35822 t 1,200.00
35922 t 1,200.00
35962 . 3,000.00

36 MIL
36022 t 1,200.00
36097
$8,000.00
36114 . 3,000.00
36122 t 1,200.00
36222 t 1,200.00
36322 t 1,200.00
36345 . 3,000.00
36422 t 1,200.00
36522
$12,000.00
Por terminación a las 4 últimas cifras del Primer Premio.
36577 . 3,000.00
36622 t 1,200.00
36626 . 3,000.00
36662
80
MIL PESOS
36693 . 3,000.00
36694 . 3,000.00
36722 t 1,200.00
36781 . 3,000.00
36822 t 1,200.00
36880 . 3,000.00
36922 t 1,200.00
36934 . 3,000.00
36973 . 3,000.00

37 MIL
37022 t 1,200.00
37122 t 1,200.00
37132 . 3,000.00
37222 t 1,200.00
37251 . 3,000.00
37316 . 3,000.00
37322 t 1,200.00
37388 . 3,000.00
37422 t 1,200.00
37522 t 2,000.00
37622 t 1,200.00
37722 t 1,200.00
37818 . 3,000.00
37822 t 1,200.00
37907 . 3,000.00
37922 t 1,200.00

38 MIL
38022 t 1,200.00
38034 . 3,000.00
38122 t 1,200.00
38222 t 1,200.00
38316 . 3,000.00
38322 t 1,200.00
38422 t 1,200.00
38522 t 2,000.00
38622 t 1,200.00
38698 . 3,000.00
38721 . 3,000.00
38722 t 1,200.00
38742 . 3,000.00
38790
$8,000.00
38822 t 1,200.00
38900 . 3,000.00
38922 t 1,200.00
38926 . 3,000.00

39 MIL
39011 . 3,000.00
39022 t 1,200.00
39030 . 3,000.00
39122 t 1,200.00
39222 t 1,200.00
39322 t 1,200.00
39374 . 3,000.00
39422 t 1,200.00
39522 t 2,000.00
39554 . 3,000.00
39622 t 1,200.00
39701 . 3,000.00
39722 t 1,200.00
39727
$8,000.00
Por terminación a las 4 últimas cifras del Segundo Premio.
39821 . 3,000.00
39822 t 1,200.00
39910 . 3,000.00
39922 t 1,200.00
39932 . 3,000.00

40 MIL
40022 t 1,200.00
40122 t 1,200.00
40222 t 1,200.00
40322 t 1,200.00
40340 . 3,000.00
40422 t 1,200.00
40522 t 2,000.00
40538 . 3,000.00
40552 . 3,000.00
40622 t 1,200.00
40692 . 3,000.00
40722 t 1,200.00
40822 t 1,200.00
40922 t 1,200.00

41 MIL
41022 t 1,200.00
41115 . 3,000.00
41122 t 1,200.00
41174 . 3,000.00
41213 . 3,000.00
41222 t 1,200.00
41322 t 1,200.00
41368 . 3,000.00
41422 t 1,200.00
41459 . 3,000.00
41522 t 2,000.00
41622 t 1,200.00
41647 . 3,000.00
41722 t 1,200.00
41822 t 1,200.00
41878 . 3,000.00
41922 t 1,200.00
41942 . 3,000.00
41966 . 3,000.00
41992 . 3,000.00
41999 . 3,000.00

42 MIL
42022 t 1,200.00
42122 t 1,200.00
42147 . 3,000.00
42148 . 3,000.00
42196 . 3,000.00
42222 t 1,200.00
42239 . 3,000.00
42320 . 3,000.00
42322 t 1,200.00
42372 . 3,000.00
42422 t 1,200.00
42522 t 2,000.00
42622 t 1,200.00
42702 . 3,000.00
42704 . 3,000.00
42711 . 3,000.00
42722 t 1,200.00
42822 t 1,200.00
42922 . 3,000.00
42922 t 1,200.00

43 MIL
43022 t 1,200.00
43122 t 1,200.00
43222 t 1,200.00
43270 . 3,000.00
43322 t 1,200.00
43422 t 1,200.00
43522 t 2,000.00
43596 . 3,000.00
43614 . 3,000.00
43622 t 1,200.00
43722 t 1,200.00
43737 . 3,000.00
43822 t 1,200.00
43922 t 1,200.00

44 MIL
44022 t 1,200.00
44028 . 3,000.00
44081 . 3,000.00
44117 . 3,000.00
44122 t 1,200.00
44222 t 1,200.00
44297 . 3,000.00
44322 t 1,200.00
44404 . 3,000.00
44422 t 1,200.00
44442 . 3,000.00
44522 t 2,000.00
44551 . 3,000.00
44622 t 1,200.00
44660 . 3,000.00
44722 t 1,200.00
44765 . 3,000.00
44822 t 1,200.00
44922 t 1,200.00
44976 . 3,000.00
44997 . 3,000.00

45 MIL
45022 t 1,200.00
45122 t 1,200.00
45134 . 3,000.00
45222 t 1,200.00
45322 t 1,200.00
45422 t 1,200.00
45522 t 2,000.00
45622 t 1,200.00
45722 t 1,200.00
45822 t 1,200.00
45922 t 1,200.00

46 MIL
46022 t 1,200.00
46049 . 3,000.00
46122 t 1,200.00
46178 . 3,000.00
46208 . 3,000.00
46222 t 1,200.00
46322 t 1,200.00
46334 . 3,000.00
46422 t 1,200.00
46435 . 3,000.00
46444 . 3,000.00
46522
$12,000.00
Por terminación a las 4 últimas cifras del Primer Premio.
46565 . 3,000.00
46622 t 1,200.00
46722 t 1,200.00
46822 t 1,200.00
46922 t 1,200.00
46934
$40,000.00

47 MIL
47022 t 1,200.00
47039 . 3,000.00
47122 t 1,200.00
47187 . 3,000.00
47222 t 1,200.00
47290 . 3,000.00
47322 t 1,200.00
47371 . 3,000.00
47422 t 1,200.00
47464
80
MIL PESOS
47522 t 2,000.00
47622 t 1,200.00
47629 . 3,000.00
47722 t 1,200.00
47804 . 3,000.00
47822 t 1,200.00
47875 . 3,000.00
47922 t 1,200.00

48 MIL
48017
$8,000.00
48022 t 1,200.00
48116 . 3,000.00
48122 t 1,200.00
48141 . 3,000.00
48222 t 1,200.00
48322 t 1,200.00
48420 . 3,000.00
48422 t 1,200.00
48445 . 3,000.00
48522 t 2,000.00
48622 t 1,200.00
48647 . 3,000.00
48722 t 1,200.00
48727 . 3,000.00
48822 t 1,200.00
48922 t 1,200.00

49 MIL
49022 t 1,200.00
49027 . 3,000.00
49077
80
MIL PESOS
49122 t 1,200.00
49222 t 1,200.00
49319 . 3,000.00
49322 t 1,200.00
49422 t 1,200.00
49522 t 2,000.00
49532 . 3,000.00
49622 t 1,200.00
49722 t 1,200.00
49727
$8,000.00
Por terminación a las 4 últimas cifras del Segundo Premio.
49807 . 3,000.00
49822 t 1,200.00
49851 . 3,000.00
49922 t 1,200.00

50 MIL
50022 t 1,200.00
50122 t 1,200.00
50222 t 1,200.00
50264 . 3,000.00
50291 . 3,000.00
50322 t 1,200.00
50422 t 1,200.00
50522 t 2,000.00
50622 t 1,200.00
50644 . 3,000.00
50722 t 1,200.00
50727 . 3,000.00
50822 . 3,000.00
50822 t 1,200.00
50922 t 1,200.00
50973 . 3,000.00

51 MIL
51022 t 1,200.00
51054 . 3,000.00
51122 t 1,200.00
51185 . 3,000.00
51222 t 1,200.00
51239 . 3,000.00
51281 . 3,000.00
51322 t 1,200.00
51342 . 3,000.00
51422 t 1,200.00
51467 . 3,000.00
51522 t 2,000.00
51565 . 3,000.00
51622 t 1,200.00
51659 . 3,000.00
51697 . 3,000.00
51710 . 3,000.00
51722 t 1,200.00
51822 t 1,200.00
51922 t 1,200.00
51930 . 3,000.00

52 MIL
52022 t 1,200.00
52077 . 3,000.00
52122 t 1,200.00
52134
$40,000.00
52166 . 3,000.00
52222 t 1,200.00
52322 t 1,200.00
52422 t 1,200.00
52431 . 3,000.00
52453 . 3,000.00
52489 . 3,000.00
52503 . 3,000.00
52522 t 2,000.00
52589 . 3,000.00
52597 . 3,000.00
52620 . 3,000.00
52622 t 1,200.00
52722 t 1,200.00
52822 t 1,200.00
52922 t 1,200.00

53 MIL
53022 t 1,200.00
53122 t 1,200.00
53216 . 3,000.00
53222 t 1,200.00
53316 . 3,000.00
53322 t 1,200.00
53383 . 3,000.00
53422 t 1,200.00
53444 . 3,000.00
53522 t 2,000.00
53531 . 3,000.00
53622 t 1,200.00
53691 . 3,000.00
53722 t 1,200.00
53745 . 3,000.00
53822 t 1,200.00
53871 . 3,000.00
53922 t 1,200.00

54 MIL
54022 t 1,200.00
54056 . 3,000.00
54064 . 3,000.00
54122 t 1,200.00
54222 t 1,200.00
54322 t 1,200.00
54422 t 1,200.00
54522 t 2,000.00
54542 . 3,000.00
54561 . 3,000.00
54622 t 1,200.00
54701 . 3,000.00
54722 t 1,200.00
54784
$8,000.00
54822 t 1,200.00
54922 t 1,200.00
54942 . 3,000.00
54959 . 3,000.00

55 MIL
55022 t 1,200.00
55030
$25,000.00
55122 t 1,200.00
55222 t 1,200.00
55302 . 3,000.00
55322 t 1,200.00
55422 t 1,200.00
55468 . 3,000.00
55495 . 3,000.00
55522 t 2,000.00
55622 t 1,200.00
55647 . 3,000.00
55684 . 3,000.00
55722 t 1,200.00
55822 t 1,200.00
55922 t 1,200.00

56 MIL
56022 t 1,200.00
56122 t 1,200.00
56123 . 3,000.00
56222 t 1,200.00
56322 t 1,200.00
56422 t 1,200.00
56522
$12,000.00
Por terminación a las 4 últimas cifras del Primer Premio.
56522 . 3,000.00
56535 . 3,000.00
56558 . 3,000.00
56571 . 3,000.00
56622 t 1,200.00
56695 . 3,000.00
56722 t 1,200.00
56822 t 1,200.00
56922 t 1,200.00
56958 . 3,000.00
56991 . 3,000.00

57 MIL
57022 t 1,200.00
57075 . 3,000.00
57107 . 3,000.00
57109 . 3,000.00
57122 t 1,200.00
57173 . 3,000.00
57222 t 1,200.00
57252 . 3,000.00
57291 . 3,000.00
57310 . 3,000.00
57322 t 1,200.00
57422 t 1,200.00
57428 . 3,000.00
57522 t 2,000.00
57622 t 1,200.00
57641 . 3,000.00
57722 t 1,200.00
57724 . 3,000.00
57763 . 3,000.00
57822 t 1,200.00
57852 . 3,000.00
57917 . 3,000.00
57922 t 1,200.00

58 MIL
58022 t 1,200.00
58122 t 1,200.00
58128 . 3,000.00
58222 t 1,200.00
58231 . 3,000.00
58322 t 1,200.00
58414 . 3,000.00
58422 t 1,200.00
58463 . 3,000.00
58522 t 2,000.00
58622 t 1,200.00
58721 . 3,000.00
58722 t 1,200.00
58778 . 3,000.00
58815 . 3,000.00
58822 t 1,200.00
58879 . 3,000.00
58882 . 3,000.00
58922 t 1,200.00
58954 . 3,000.00

59 MIL
59022 t 1,200.00
59077 . 3,000.00
59122 t 1,200.00
59222 t 1,200.00
59322 t 1,200.00
59329 . 3,000.00
59422 t 1,200.00
59483
$8,000.00
59522 t 2,000.00
59563 . 3,000.00
59622 t 1,200.00
59675 . 3,000.00
59722 t 1,200.00
59727
$8,000.00
Por terminación a las 4 últimas cifras del Segundo Premio.
59807 . 3,000.00
59822 t 1,200.00
59904 . 3,000.00
59922 t 1,200.00

M A Y O R
3997

LA LETRA "C" INDICA APROXIMACIONES A LA CENTENA. / LA LETRA "T" INDICA TERMINACIONES. /
LOS BILLETES DE ESTE SORTEO PRESCRIBEN A LOS 60 DIAS NATURALES.

PARA CONSULTA DE PREMIOS POR VIA TELEFONICA EN LA CIUDAD DE MEXICO Y DE PROVINCIA, MARQUE EL TELEFONO: 55477-00100 OPCION 1 U OPCION 3 DEL MENU O INGRESE A NUESTRA PAGINA: www.loterianacional.gob.mx

PARA LOCALIZAR EL NUMERO DE SU SUERTE O INFORMACION GENERAL DE LA LOTERIA NACIONAL, MARQUE EL TELEFONO: 55514-07000 O ACUDIR A: PLAZA DE LA REFORMA No. 1, C. P. 06037 CIUDAD DE MEXICO.

AL EFECTUARSE EL PAGO DE LOS BILLETES PREMIADOS SE RETENDRAN LOS IMPUESTOS DE ACUERDO A LAS LEYES VIGENTES DE LA MATERIA. / LOS REINTEGROS NO CAUSAN IMPUESTO.

5,400 REINTEGROS A LOS BILLETES TERMINADOS EN **2** CON MONTO DE $600.00 PARA 20 VIGESIMOS, EN VIRTUD DE QUE ESTA TERMINACION CORRESPONDE AL PREMIO PRINCIPAL, EXCLUYENDO LAS TERMINACIONES EN 6522, 522 Y 22 ANOTADAS EN EL CUERPO DE LA LISTA.

5,994 REINTEGROS A LOS BILLETES TERMINADOS EN **7** CON MONTO DE $600.00 PARA 20 VIGESIMOS, EN VIRTUD DE QUE ESTA TERMINACION CORRESPONDE AL SEGUNDO PREMIO, EXCLUYENDO LAS 4 ULTIMAS CIFRAS EN 9727 ANOTADAS EN EL CUERPO DE LA LISTA.

5,999 REINTEGROS A LOS BILLETES TERMINADOS EN **8** CON MONTO DE $600.00 PARA 20 VIGESIMOS, EN VIRTUD DE QUE ESTA TERMINACION CORRESPONDE AL TERCER PREMIO.

¡Premio Mayor!
SORTEO MAYOR 3997

Felicidades
Ciudad de México
y Veracruz, Ver.
Participa en nuestro siguiente sorteo
"Ganas tú, gana México"
SORTEO SUPERIOR 2868

www.loterianacional.gob.mx

LOTERÍA NACIONAL
PARTICIPA EN LOS SIGUIENTES SORTEOS PARA LA ASISTENCIA PÚBLICA
MARTES SORTEO MAYOR 21 PREMIO MAYOR MILLONES de pesos en 3 series
VIERNES SORTEO SUPERIOR 17 PREMIO MAYOR MILLONES de pesos en 2 series
DOMINGO SORTEO ZODIACO 7 PREMIO MAYOR MILLONES de pesos en 1 serie

DIRECTORA GENERAL: MTRA. OLIVIA SALOMON VIBALDO. / INSPECTOR DE LA SECRETARIA DE GOBERNACION: C. EDGAR CORTES RODRIGUEZ.

SORTEO MAYOR 3997 CELEBRADO A LAS 20:00 HRS. EL MARTES 13 DE ENERO DE 2026, EN LA CIUDAD DE MEXICO.

Meridiano Nayarit
ALERTA CIUDADANA
$10
Tepic, Nayarit, miércoles 14 de enero de 2026

En la avenida Insurgentes

ENCONTRONAZO DE MOTOLOCOS

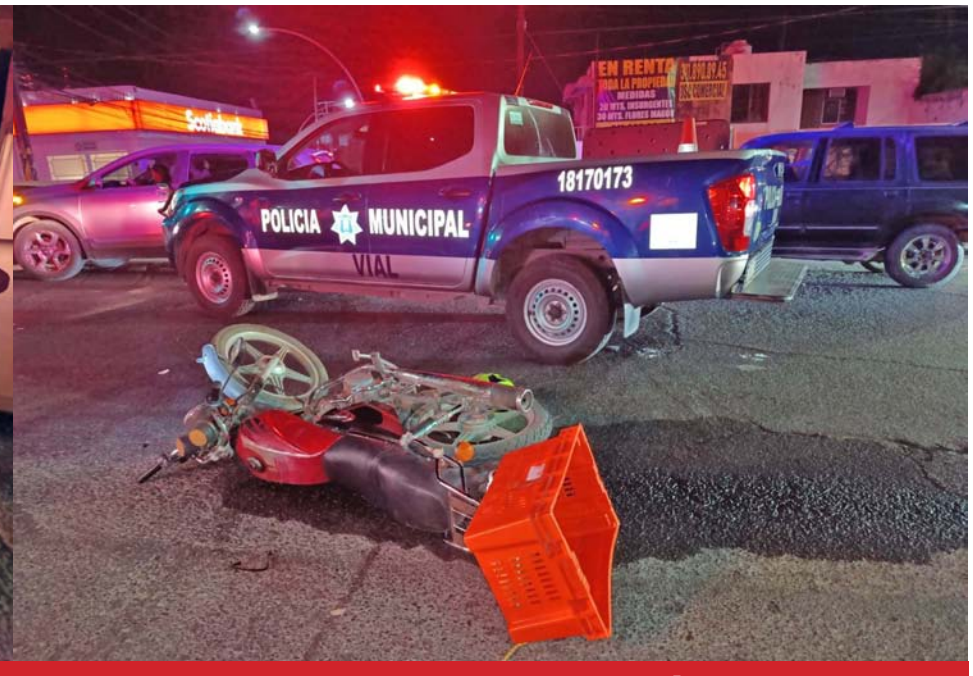

Una mujer resultó lesionada tras el impacto de dos vehículos de dos ruedas frente a la clínica del IMSS