Meridiano Nayarit
$10
ALERTA CIUDADANA
Tepic, Nayarit, jueves 29 de enero de 2026

Destrozó Altima en la Insurgentes

CONVERTIDO EN CHATARRA

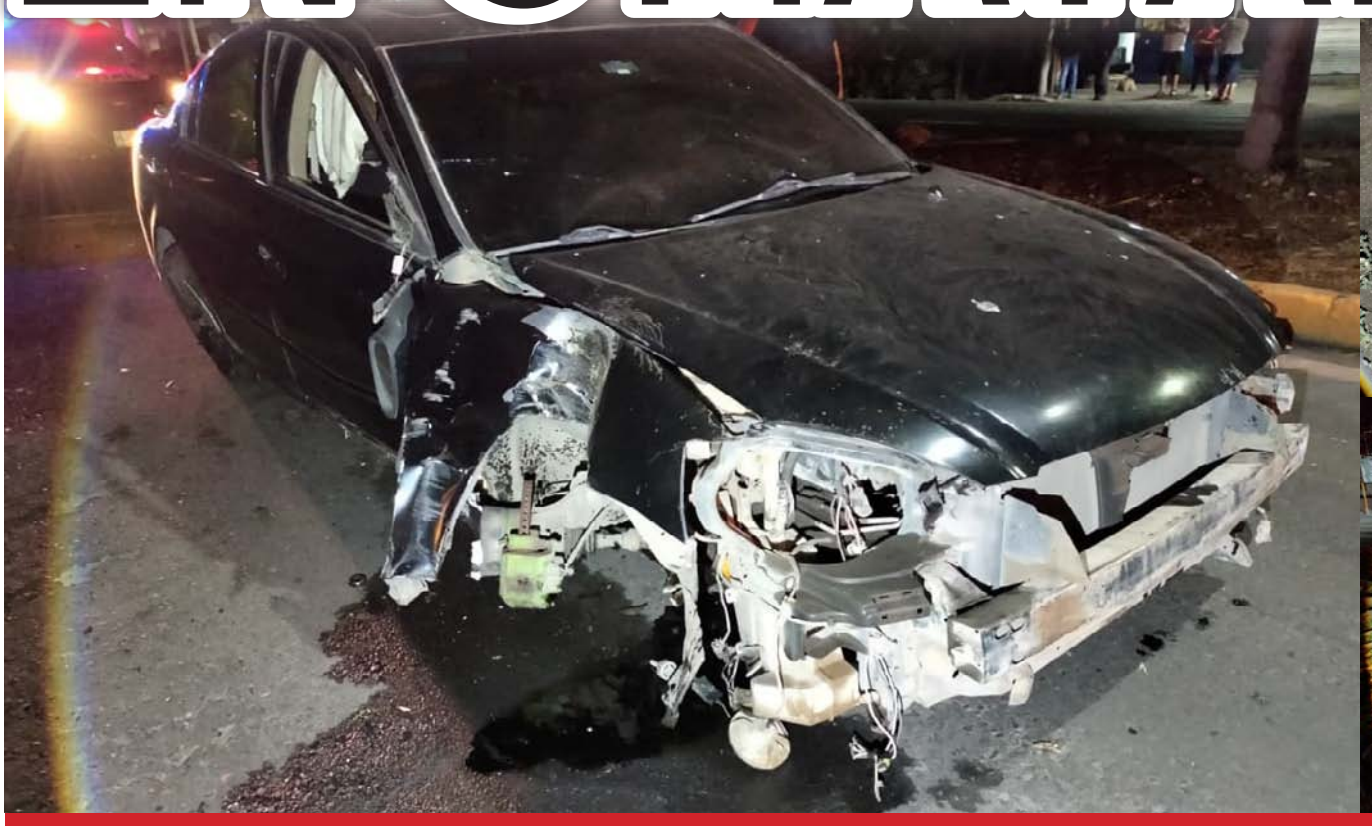

Jovencito escapó de morir al colisionar contra una luminaria y un árbol cerca del Ángel de la Independencia

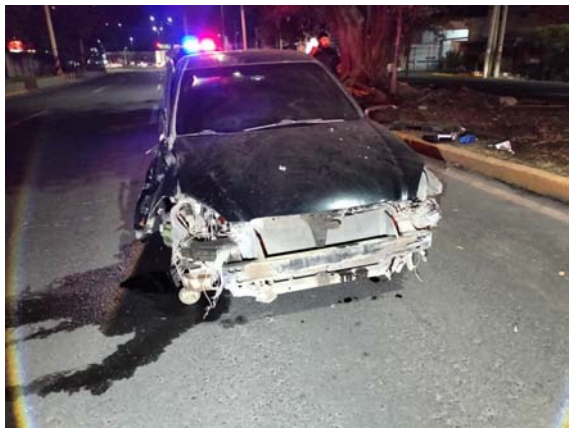

Destrozó Altima en la Insurgentes

CONVERTIDO EN CHATARRA

Jovencito escapó de morir al colisionar contra una luminaria y un árbol cerca del Ángel de la Independencia

Por Misael Ulloa I.

Un automovilista perdió el control de su vehículo y colisionó violentamente en la avenida Insurgentes, terminando la unidad inservible

Un joven conductor se salvó de milagro la noche del martes al sufrir un aparatoso accidente automovilístico sobre la avenida Insurgentes, en la colonia Los Llanitos de Tepic, tras circular a velocidad inmoderada.

De acuerdo con testigos, el conductor de un vehículo Nissan tipo Altima transitaba a exceso de velocidad con sentido hacia Guadalajara. Al pasar la calle Eucalipto, justo a la altura del monumento al Ángel de la Independencia, perdió el control de la unidad.

El automóvil se impactó contra el machuelo del camellón central, golpeó una luminaria y continuó su trayectoria sin control, estrellándose violentamente contra un árbol. Posteriormente, la unidad regresó a la cinta asfáltica, quedando completamente destrozada. Sobre el camellón, quedaron esparcidos uno de los neumáticos y la defensa, mientras que parte del rin se incrustó en el árbol.

Afortunadamente, el joven logró salir del vehículo por sus propios medios, siendo auxiliado por personas que presenciaron el percance. Paramédicos de la Cruz Roja Mexicana arribaron al lugar para valorar al afectado, quien no ameritó traslado a un hospital. Agentes de la Policía Vial del municipio de Tepic tomaron nota de los hechos y solicitaron una grúa para remolcar la unidad siniestrada al corralón.

En la curva del Conalep

CHOQUE Y FUGA

Por Misael Ulloa I.

La mañana de ayer miércoles se registró un percance vial en la avenida México, a la altura de la curva del Colegio Nacional de Educación Profesional Técnica (Conalep), frente a la colonia Viveros de esta ciudad, donde un taxi resultó siniestrado.

Los hechos ocurrieron aproximadamente a las 6:20 horas, cuando un automóvil Nissan tipo Tsuru, de color blanco y con matrículas de servicio público de transporte taxi, del sitio Plaza Fórum, con número económico NTP4371, circulaba por la mencionada avenida. Al parecer, el vehículo se desplazaba de sur a norte, con dirección a la zona centro, en un tramo que cuenta con boyas como separadores de sentido.

Según los primeros reportes, el conductor perdió el control de la unidad, saliéndose de la superficie de rodamiento y chocando con su costado izquierdo contra un árbol.

Tras el impacto, el chofer se retiró del lugar con rumbo desconocido, abandonando el vehículo siniestrado.

Elementos de la Policía Vial de Tepic y personal inspector de transporte de la Secretaría de Movilidad tomaron conocimiento de los hechos para iniciar las investigaciones correspondientes.

En San Blas

INCENDIO CONSUME CASA EN LA COLONIA COLOSIO

Por Misael Ulloa I.

Durante la tarde de este lunes, se recibió una llamada por medio de la línea de emergencias 911, en la que se mencionó un incendio activo al interior de una vivienda situada en la colonia Luis Donaldo Colosio, municipio de San Blas.

Para atender el incidente, elementos de Protección Ciudadana y Bomberos acudieron al numeral indicado, donde se encontró a un grupo de vecinos intentando apagar cosas materiales, de inmediato se evacuó a las personas para después cortar la energía eléctrica.

Posterior a ello, los bomberos utilizaron una motobomba para terminar de combatir las llamas de manera segura, logrando acabar con ellas, después mediante el uso de una máquina extractora se sacó el humo impregnado en la vivienda.

Finalmente, se brindaron las recomendaciones de prevención y seguridad para habitar nuevamente la vivienda, tal como reinstalar las conexiones eléctricas que se vieron afectadas por la radiación.

En el libramiento de Tepic

ESTRENÓ PLACAS

Un automovilista perdió el control de su unidad al incorporarse a la vía y terminó sobre el muro de contención

Por Misael Ulloa I.

Un hombre lesionado y cuantiosos daños materiales fue el saldo de un fuerte accidente registrado en el libramiento carretero de Tepic.

Los hechos se registraron durante la tarde de este martes. De acuerdo con testigos, el conductor de un vehículo Nissan tipo Tsuru con placas nuevas circulaba a velocidad inmoderada sobre dicho libramiento con sentido hacia Mazatlán.

Al pasar el puente vehicular que retorna hacia la avenida Tecnológico, perdió el control del vehículo, se impacta contra el muro de contención y da un giro de 180 grados, quedando en sentido contrario a su circulación y sobre la barrera de concreto.

El conductor del vehículo presentó una lesión en el rostro, mismo que no ponía en riesgo su vida.

La investigación inicial permitió descartar la participación de otro vehículo en el suceso, desmintiendo reportes preliminares que sugerían una colisión con un tráiler.

Elementos de la Policía Estatal Caminos y personal de la Secretaría de Movilidad acudieron de inmediato al lugar del percance, quienes tomaron nota de los hechos y solicitar el apoyo de una grúa para retirar el automóvil y normalizar la circulación en la zona afectada.

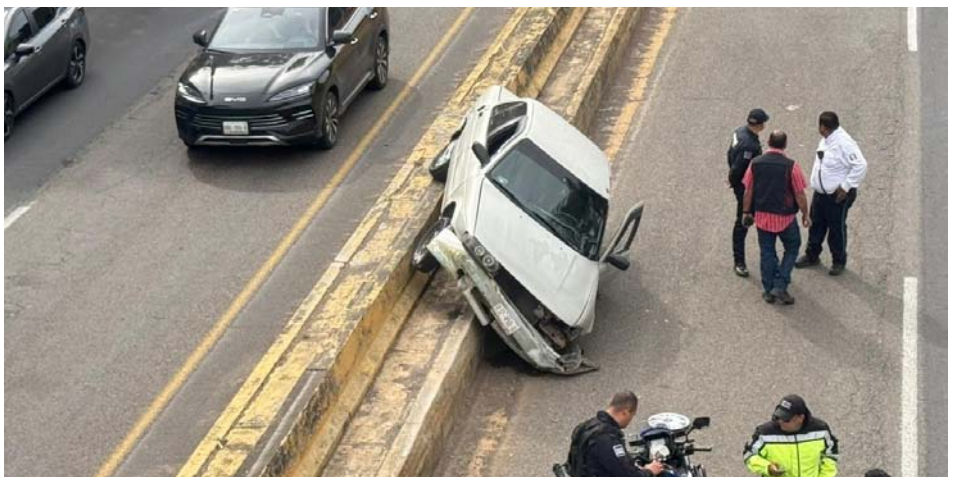

Tras incendio de una vivienda

ESCAPÓ DEL INFIERNO

Por Misael Ulloa I.

Elementos de la Secretaría de Seguridad y Protección Ciudadana, a través de la Dirección General de Protección Ciudadana y Bomberos, lograron sofocar un incendio de casa habitación en la colonia Higuera y la Vaca, en el municipio de San Blas.

Los hechos se originaron tras recibirse una llamada de auxilio por medio de la línea de emergencias 911, en la que se informó sobre un incidente en la zona. De inmediato, Bomberos Estatales acudieron al lugar, donde encontraron una casa en aparente estado de abandono.

Al interior de la vivienda se hallaba una persona en situación de calle, quien informó a las autoridades que el colchón y la ropa que almacenaba comenzaron a arder. Rápidamente, salió de la casa y solicitó ayuda.

Los agentes ingresaron a la propiedad y, utilizando una motobomba, sofocaron el material que se encontraba en total combustión. Una vez extinguido el fuego, las autoridades permanecieron en la zona para realizar los trabajos correspondientes y verificar que no existiera riesgo.

CLASIFICADOS

meridiano.mx INDEPENDENCIA 335, FRACC. LAS AVES, TEPIC, NAYARIT, CP. 63157
VENTAS: LADA (311) 210.32.14 | 214.38.09 | 210.32.11 | 214.36.26 | EXT. 102, 109, 119 | WHATSAPP 311.247.90.57 | ventas@meridiano.mx

INMUEBLES

Rento departamento 2 recámaras, tercera planta, amplio, bonito $4,500 Alicante #67, fraccionamiento Castilla 311-145-43-04 (29-01 | 05-02 | T)

Rento cuartos económicos, todos servicios Centro 311-127-80-27 (08-23 | 01 | T)

VARIOS

¡¡RITUALES PODEROSOS EFECTIVOS!! Magia blanca, herbolaria, limpias, lectura de cartas WhatsApp 311-519-64-03. 311-250-41-58 (17-30 | 01 | R202)

¿QUIERES UNA LECTURA DEL ALMA? Conóceme en: Lectura Del Alma en Facebook, Lecturadealmas7 en TikTok, informes solo por WhatsApp 311-104-32-53 (29-01 | 28-02 | R221)

Oración a Santa Clara

Rece 9 Aves Marías durante 9 días, haga tres pedidos, uno de negocios y dos imposibles. Mismos que si tiene fé serán atendidos. Rece con una vela encendida y déjela consumirse. Publique al octavo día. ¡Es milagrosísima! Gracias por los favores recibidos.

Ave María

Dios te salve María, llena eres de gracia, el Señor es contigo. Bendita tú eres entre todas las mujeres, y bendito es el fruto de tu vientre, Jesús. Santa María, Madre de Dios, ruega por nosotros, pecadores, ahora y en la hora de nuestra muerte. Amén

Unete al equipo pizzeta
¡ sueldo más incentivos !
¡BONOS ADICIONALES !
¡Todas las prestaciones de ley ¡
GANA
$ 8,400
AL MES
Sin trámites especiales. No tienes que traer solicitudes ni papeles acercate a tu unidad mas cercana y nosotrs te ayudamos .
Contratando: cocineros ,meseros (as), repartidores y vendedores (as).
¡Informes! (311) 133 16 71
Nueva Galicia33 entre Juaréz y calzada del panteon.

www.pizzeta.com
Unete al equipo
pizzeta
Solicitamos
Encargado
de sucursal
Requisitos:
Experiencia en manejo de personal
Disiponibilidad de horario
Bachillerato terminado
¡Informes! (311) 133 1671
Nueva Galicia 33 entre Juarez
y calzada del panteon

¿QUIERES SER OPERADOR
DE FULL?
REQUISITOS INDISPENSABLES
• Edad: 28 años mínimo
• Sexo: Indistinto
• Licencia federal B (antigÜedad mayor a 2 años)
• Experiencia en rutas nacionales
• Experiencia mínima de 3 como operador de sencillo
BENEFICIOS
• Base en Tepic
• Salario de garantía
• Prestaciones superiores a las de ley
• Club deportivo para tu familia
• Consultorio médico y psicológo
• Apoyo económico para tramitar licencia E doble articulado
¡AQUÍ TE ENSEÑAMOS!
MANDA AL 311 – 119 - 9840
Álica®

En Nayarit

DESTRUYE MARINA 192 MIL PLANTAS DE AMAPOLA

Comunicado

La Secretaría de Marina, a través de la Armada de México, por conducto de la Décima Zona Naval, informa que, en días pasados personal naval localizó y erradico tres plantíos en Pueblo Nuevo El Alto, estado de Nayarit.

Estas acciones se llevaron a cabo durante patrullajes de disuasión y vigilancia, en los que se localizaron dichos plantíos, en un área aproximada de 9 mil 600 metros cuadrados, dando como resultado la destrucción en el lugar de aproximadamente 192,000 (ciento noventa y dos mil) plantas, logrando un resultado en lo que va del año de 35 plantíos erradicados, siendo más de 3,522,000 plantas destruidas.

Cabe destacar que, la Institución continúa implementando acciones estratégicas que contribuyen a la seguridad y el bienestar de la población, así mismo, mantiene instruido al personal naval para establecer operaciones de localización, aseguramiento y destrucción de plantíos ilícitos.

Con estas acciones la Secretaría de Marina a través de la Armada de México, contribuye en la suma de esfuerzos del Gobierno de México para combatir la producción y elaboración de drogas en nuestro país, debilitando las capacidades de los grupos delictivos e impidiendo su distribución, venta y exportación a otros países, evitando con ello que estas sustancias se encuentren al alcance de la población, en especial de los jóvenes mexicanos.

Llamado urgente de la FGE Nayarit

URGE RECONOCIMIENTO DE PERSONAS FALLECIDAS

Por Misael Ulloa I.

La Fiscalía General del Estado de Nayarit ha emitido una urgente solicitud de apoyo a la ciudadanía para lograr la identificación de diversas personas cuyos cuerpos se encuentran resguardados en el Servicio Médico Forense (SEMEFO) de Tepic, con el fin de evitar que sean enviados a la fosa común.

La dependencia estatal hace un llamado a quienes puedan tener información sobre los familiares de estas personas para que se comuniquen de inmediato, ya que su colaboración es crucial para darles una sepultura digna y formal.

Los restos están bajo resguardo en las instalaciones del SEMEFO, ubicadas en avenida Tecnológico número 3200 Oriente, en la colonia Ciudad Industrial de Tepic.

Para cualquier dato que pueda contribuir a la identificación, la Fiscalía pone a disposición el número telefónico 311 129 6000, extensión 17320.

Es importante destacar que, debido a la falta de datos biométricos o registros oficiales del Instituto Nacional Electoral (INE), las imágenes difundidas para facilitar la identificación han sido recreadas con el apoyo de una plataforma de inteligencia artificial. Esta medida busca ofrecer una referencia visual que pueda ser reconocida por sus seres queridos.

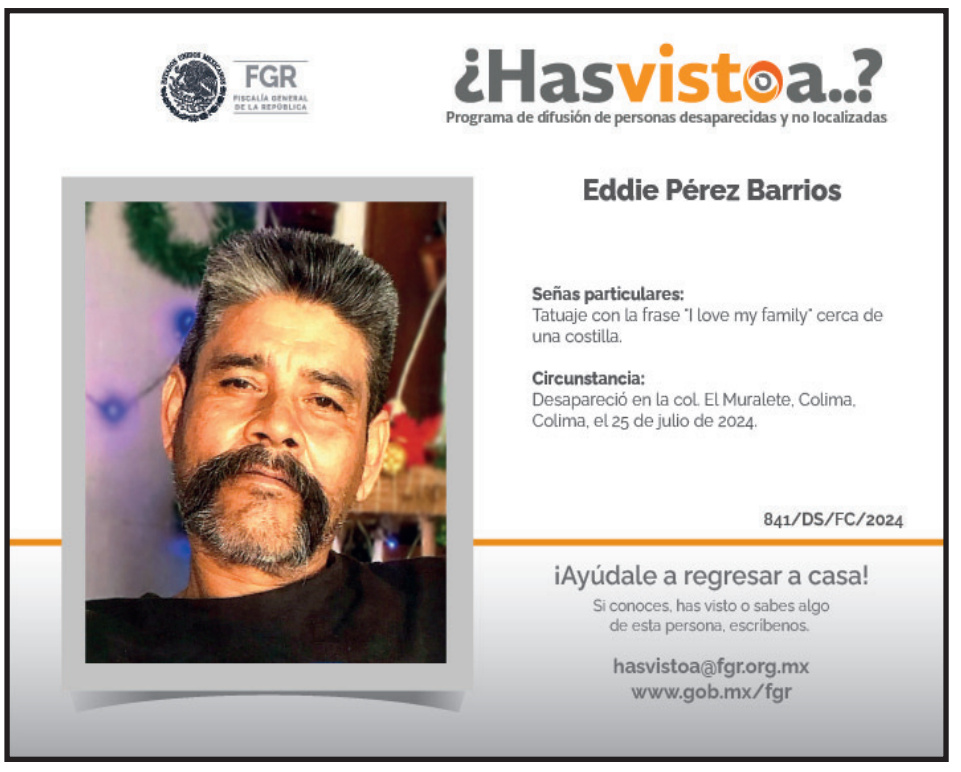

Detenida por la AIC

CAE POR SUSTRACCIÓN DE MENORES

Redacción

Elementos de la Agencia de Investigación Criminal cumplimentaron una orden de aprehensión en la ciudad de Tepic contra Geidy "N", por su probable participación en hechos que la legislación vigente tipifica como delito de sustracción de menores, cometido en agravio de dos niños de quienes se reservan las identidades para salvaguardar su privacidad.

La indiciada fue puesta a disposición del Juez de Control de Primera Instancia del Sistema Acusatorio y Oral, con sede en la capital nayarita, quien definirá su situación jurídica conforme a los principios de legalidad, presunción de inocencia y debido proceso.

En Bahía de Banderas

CAPTURADO POR ABUSO SEXUAL

Redacción

Elementos de la Agencia de Investigación Criminal cumplimentaron una orden de aprehensión en la localidad San Vicente, municipio de Bahía de Banderas contra Jaime Jesús "N", por su probable participación en hechos que la legislación vigente tipifica como delito de abuso sexual, quedando la identidad de la víctima menor de edad en reserva para salvaguardar su privacidad.

El indiciado fue puesto a disposición del Juez de Control de Primera Instancia del Sistema Acusatorio y Oral, con sede en la localidad Bucerías, del mismo municipio, quien definirá su situación jurídica conforme a los principios de legalidad, presunción de inocencia y debido proceso.

Sorteos celebrados el miércoles 28 de enero de 2026

Melate Revancha Revanchita

Bolsa garantizada próximo sorteo

442.7 MILLONES

Sorteo Melate, Revancha y Revanchita No. 4167

Melate: 4 6 14 22 32 56 25 (NATURAL NATURAL NATURAL NATURAL NATURAL NATURAL ADICIONAL)

LUGAR	ACIERTOS	GANADORES	PREMIO INDIVIDUAL
1°	6 Número naturales	--	-----
2°	5 Número naturales y el adicional	---	--------
3°	5 Número naturales	9	$76,177.44
4°	4 Número naturales y el adicional	21	$3,767.01
5°	4 Número naturales	603	$830.86
6°	3 Número naturales y el adicional	884	$161.29
7°	3 Número naturales	13,856	$43.01
8°	2 Número naturales y el adicional	11,098	$32.26
9°	2 Número naturales	120,058	$26.88
TOTALES		146,529	$5'589,420.19

BOLSA GARANTIZADA PRÓXIMO SORTEO **36.1 MILLONES**

$15 PESOS

Revancha: 3 18 34 36 41 48 (NATURAL NATURAL NATURAL NATURAL NATURAL NATURAL)

LUGAR	ACIERTOS	GANADORES	PREMIO INDIVIDUAL
1°	6 Número naturales	--	-----
2°	5 Número naturales	16	$40,079.94
3°	4 Número naturales	605	$984.25
4°	3 Número naturales	11,935	$26.88
5°	2 Número naturales	106,475	$10.75
TOTALES		119,031	$2'702,169.34

BOLSA GARANTIZADA PRÓXIMO SORTEO **224.5 MILLONES**

$10 PESOS

Revanchita: 8 19 35 48 51 54

LUGAR	ACIERTOS	GANADORES	PREMIO INDIVIDUAL
1°	6 Número naturales	------	------

BOLSA GARANTIZADA PRÓXIMO SORTEO **182.1 MILLONES**

$5 PESOS

Chispazo De las tres — SORTEO NO. 11793 — $10 PESOS

5 8 12 17 24

LUGAR	ACIERTOS	GANADORES	PREMIO INDIVIDUAL
1°	5 Número naturales	3	$66,637.84
2°	4 Número naturales	291	$647.87
3°	3 Número naturales	4,614	$44.95
4°	2 Número naturales	29,582	$10.00
TOTALES		34,490	$891,662.99

Chispazo Clásico — SORTEO NO. 11794

3 9 23 25 28

LUGAR	ACIERTOS	GANADORES	PREMIO INDIVIDUAL
1°	5 Número naturales	--	--
2°	4 Número naturales	282	$2,227.16
3°	3 Número naturales	7,006	$47.86
4°	2 Número naturales	48,989	$10.00
TOTALES		56,277	$1'453,256.28

Tris — **Tris Multiplicador**

Mediodía — SORTEO NO. 35488: 3 9 1 5 1 — GANADORES 12,722 — TOTAL A REPARTIR $552,338.42 — MULTIPLICADOR SÍ — GANADORES 5,086 — TOTAL A REPARTIR $610,105.12

De las tres — SORTEO NO. 35489: 6 2 3 4 6 — GANADORES 8,733 — TOTAL A REPARTIR $613,031.06 — MULTIPLICADOR NO

Extra — SORTEO NO. 35490: 2 4 4 5 9 — GANADORES 9,948 — TOTAL A REPARTIR $608,135.41 — MULTIPLICADOR NO

De las siete — SORTEO NO. 35491: 1 2 2 3 7 — GANADORES 13,887 — TOTAL A REPARTIR $542,289.66 — MULTIPLICADOR NO

Clásico — SORTEO NO. 35492: 5 9 0 4 2 — GANADORES 19,693 — TOTAL A REPARTIR $1'603,245.23 — MULTIPLICADOR SÍ — GANADORES 6,703 — TOTAL A REPARTIR $2'336,496.08

Sigue la transmisión en vivo de los sorteos a través de nuestro sitio **www.loterianacional.gob.mx** y en nuestras **redes sociales oficiales**: loterianacional.electronicos, @LN_electronicos y Lotería Nacional Sorteos Electrónicos. Para mayor información, consulte el reverso de su boleto o volante. Si hubiera alguna diferencia entre los resultados publicados y los oficiales estos últimos prevalecerán. Si desea tener una agencia de Lotería Nacional comuníquese al 5554820000 ext. 5400, 5402 y 5491 o contáctenos por correo electrónico en agencias@loterianacional.gob.mx. Solicitudes de información y atención al público a las extensiones de 5434 a la 5443.

Gobierno de México | Hacienda, Secretaría de Hacienda y Crédito Público | LOTERÍA NACIONAL

Detenido en Tepic

ENJAULAN A RATA

Redacción

La Fiscalía General de Nayarit a través de la Agencia de Investigación Criminal ejecutó una orden de aprehensión en la capital nayarita contra Francisco Javier "N", por su presumible participación en hechos que para la ley configuran el delito de robo calificado, cometido en perjuicio de una mujer cuya identidad se reserva para salvaguardar su privacidad.

El imputado fue puesto a disposición del Juez de Control de Primera Instancia del Sistema Acusatorio y Oral, con sede en la ciudad de Tepic, quien definirá su situación jurídica conforme a los principios de legalidad, presunción de inocencia y debido proceso.

Fortalecen la reinserción social en el CERESO Bucerías

CAPACITACIÓN QUE TRANSFORMA VIDAS

Por Misael Ulloa I.

Con el objetivo de fortalecer los procesos de reinserción social, la Secretaría de Seguridad y Protección Ciudadana a través de la Dirección General de Prevención y Reinserción Social, llevó a cabo la entrega de constancias de talleres impartidos por el Instituto de Capacitación para el Trabajo del Estado de Nayarit (ICATEN) a 122 personas privadas de la libertad en el Centro de Reinserción Social "Bucerías", evento encabezado por la Mtra. Jazmín Borbón Ochoa, directora general de Prevención y Reinserción Social del Estado.

Durante el acto, se reconoció la participación de las personas internas en los cursos de Inglés, Instalación de Alarmas, Manejo Higiénico de Alimentos, Mecánica Automotriz y Elaboración de Jabones Artesanales, quienes estuvieron acompañados por sus familiares, fortaleciendo así los lazos de apoyo y convivencia.

Como parte del programa, se presentaron expresiones artísticas a cargo del Ballet Folclórico Wixarica, el grupo "Aliados del Tiempo" y el grupo "La Audiencia". Asimismo, se compartieron mensajes de agradecimiento por parte de una persona privada de la libertad y de un familiar, resaltando la importancia de la capacitación para la construcción de nuevas oportunidades.

Con estas acciones la SSPC reafirma el compromiso institucional con la reinserción social integral.

Meridiano Nayarit
$10
ALERTA CIUDADANA
Tepic, Nayarit, jueves 29 de enero de 2026

En el libramiento de Tepic

ESTRENÓ PLACAS

Un automovilista perdió el control de su unidad al incorporarse a la vía y terminó sobre el muro de contención