Meridiano Nayarit
ALERTA CIUDADANA
$10
Tepic, Nayarit, lunes 16 de febrero de 2026

Taxista en Tepic

LA LIBRÓ DE MILAGRO

El joven chofer se impactó contra la barda de un fraccionamiento al distraerse con su teléfono móvil

Taxista en Tepic

LA LIBRÓ DE MILAGRO

El joven chofer se impactó contra la barda de un fraccionamiento al distraerse con su teléfono móvil

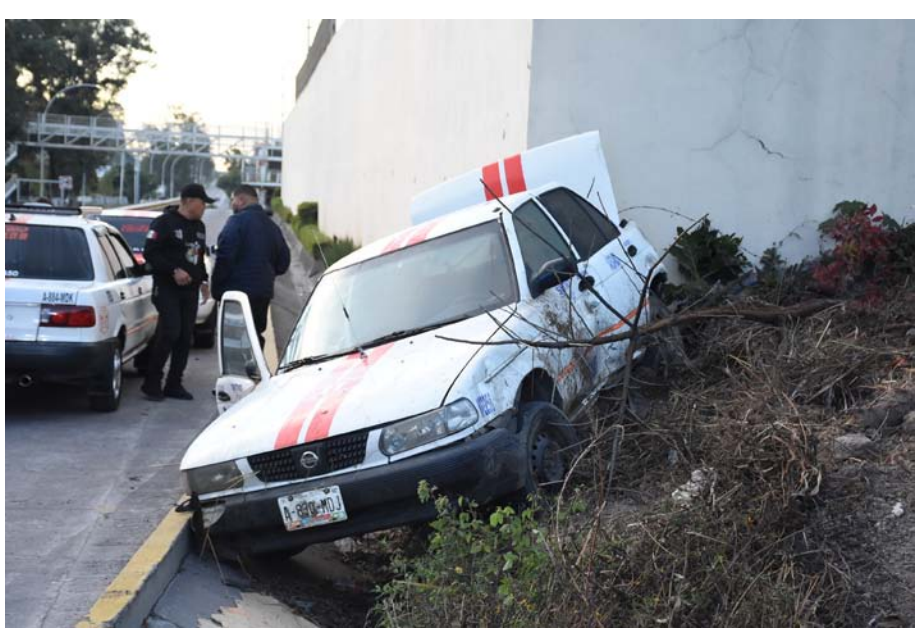

Por Misael Ulloa I.

Un taxista protagonizó un percance vehicular la mañana del domingo en el Libramiento de Tepic, cuando una distracción por su teléfono celular lo llevó a perder el control de su unidad y chocar contra la barda de un fraccionamiento.

El incidente ocurrió en el kilómetro 6 + 400, a la altura del puente peatonal de la calle Belice y el fraccionamiento Las Cumbres.

Según versiones recabadas en el lugar, el conductor de un vehículo Nissan tipo Tsuru, con número económico NTP 22 58 y placas de servicio público de transporte del sitio Fórum, circulaba por dicho libramiento con sentido hacia Guadalajara. Presuntamente, el chofer manipulaba su teléfono celular, se le cayó el dispositivo y al intentar recuperarlo, perdió por completo el control del automóvil.

La unidad se salió del camino, invadió el acotamiento y la cuneta, dio un giro brusco y se impactó con su parte trasera contra la barda del fraccionamiento La Cumbre.

Al sitio del accidente arribaron socorristas de la Cruz Roja, quienes brindaron los primeros auxilios al conductor de 21 años de edad. Afortunadamente, no fue necesario su traslado a un hospital.

Para tomar conocimiento de los hechos y realizar los peritajes correspondientes, acudieron elementos de la Policía Estatal de Caminos y de la Secretaría de Movilidad de Nayarit, quienes aseguraron el área y coordinaron las acciones de limpieza.

En el bulevar Ahuacatlán

DESTROZÓ VEHÍCULOS

Por Misael Ulloa I.

Un fuerte accidente automovilístico entre dos vehículos dejó cuantiosos daños materiales la tarde del domingo en el municipio de Ahuacatlán. Los hechos se registraron sobre el bulevar Ahuacatlán, a la altura de la universidad.

De acuerdo con testigos presenciales, una camioneta rotulada con letras negras como “Unidad Piloto” circulaba con dirección a Tepic. Al llegar a la zona de reductores de velocidad, la unidad impactó por alcance a un vehículo tipo sedán.

La colisión provocó que la cajuela del vehículo sedán quedara completamente destrozada, evidenciando la fuerza del golpe.

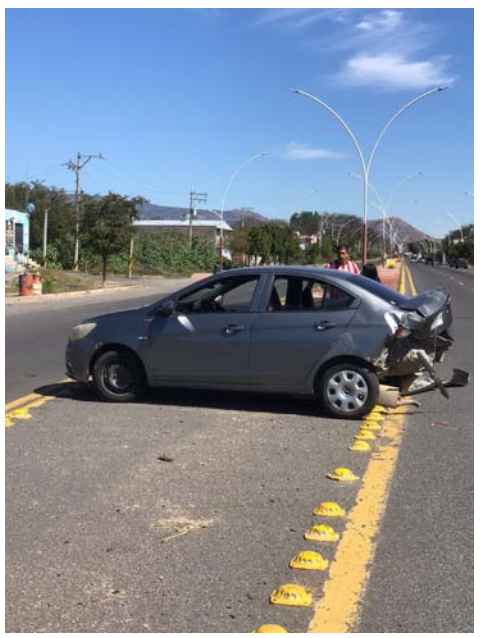

Paramédicos de Protección Civil del municipio de Ahuacatlán acudieron de inmediato al sitio para brindar atención. Tras revisar a ambos conductores, se determinó que no requerían traslado a un hospital, aunque el susto fue considerable.

Al lugar también arribaron agentes de la Policía Municipal y elementos de la Secretaría de Movilidad, quienes tomaron nota de lo ocurrido. Las autoridades iniciarán las diligencias correspondientes para deslindar responsabilidades y determinar la causa exacta del incidente.

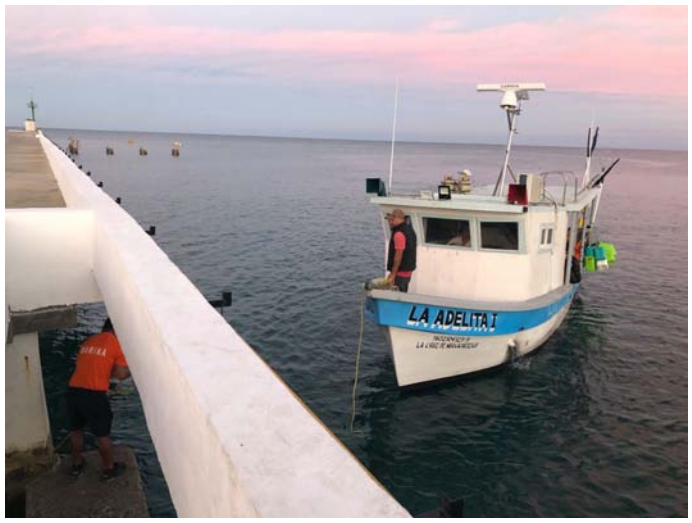

En Reserva de la Biosfera Islas Marías

DECOMISAN TIBURÓN POR PESCA ILEGAL

Redacción

La Secretaría de Marina (SEMAR), a través de la Armada de México y por conducto del Sector Naval Islas Marías, en coordinación con personal de Inspección y Vigilancia Pesquera (IFP) y la Comisión Nacional de Acuacultura y Pesca (CONAPESCA), aseguró ayer una embarcación, artes de pesca y producto pesquero que realizaba actividades ilícitas dentro del polígono del Área Natural Protegida correspondiente a la Reserva de la Biosfera Islas Marías.

Esta acción se llevó a cabo durante recorridos de inspección y vigilancia marítima. Personal naval detectó una embarcación menor realizando actividades de pesca en una zona restringida, por lo que procedió a su inspección en el mar.

Derivado de la revisión, se localizaron aproximadamente 130 kilogramos de producto pesquero, específicamente tiburón. También se encontró un arte de pesca tipo cimbra de 12 kilómetros de longitud en carrete, equipado con 170 anzuelos de acero inoxidable. Por estas irregularidades, se realizó el aseguramiento precautorio de la embarcación, el producto y las artes de pesca a bordo. Las autoridades competentes fueron notificadas y se elaboraron las actas correspondientes.

La protección del Archipiélago Islas Marías representa un compromiso ambiental y una acción estratégica para la seguridad marítima y la preservación del patrimonio natural de México. La coordinación interinstitucional y la vigilancia permanente buscan consolidar labores que garanticen el uso responsable y sustentable de sus recursos naturales.

Con estas acciones, la Secretaría de Marina refrenda su compromiso y determinación de proteger los espacios marítimos nacionales, previniendo actividades ilícitas y garantizando la protección efectiva de los ecosistemas que integran esta Reserva de la Biosfera, patrimonio natural de la Nación.

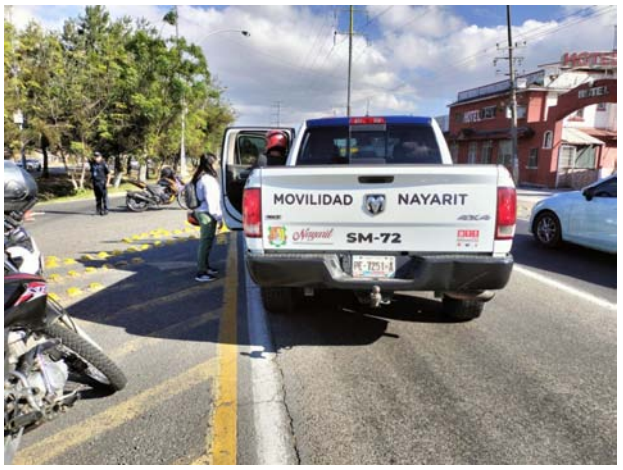

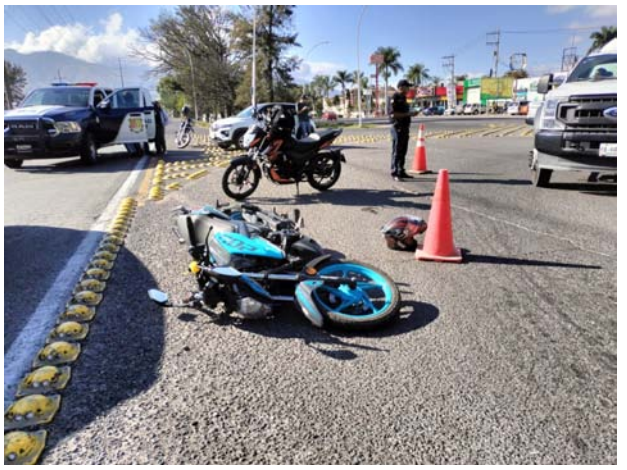

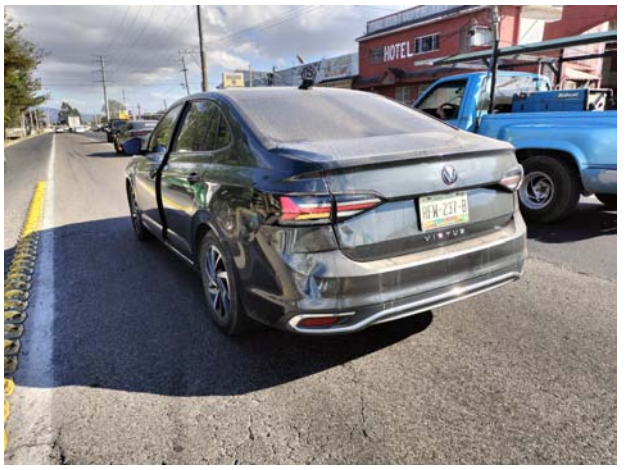

En el libramiento de Tepic

VOLÓ MUJER MOTOCICLISTA

Por Misael Ulloa I.

Una mujer motociclista resultó lesionada la tarde de este jueves luego de verse involucrada en un accidente sobre el libramiento de Tepic, en dirección hacia Guadalajara.

De acuerdo con testigos, la conductora de una motocicleta marca Italika 200Z circulaba por dicha vía cuando, al llegar a la altura del retorno ubicado frente a los centros botaneros, se impactó por alcance contra un vehículo tipo sedán de modelo reciente.

Tras el fuerte choque, la joven salió proyectada y cayó sobre el pavimento, sufriendo diversas lesiones en el cuerpo.

Al sitio acudieron paramédicos del Grupo de Atención Médica Táctica de la Policía Estatal, quienes le brindaron los primeros auxilios y realizaron la valoración correspondiente.

En tanto, agentes de la Policía Estatal Caminos llevaron a cabo el peritaje para determinar las causas del accidente y deslindar responsabilidades.

Elementos de la Secretaría de Movilidad se encargaron de abanderar la zona, a fin de prevenir otro percance mientras se realizaban las labores de atención y retiro de las unidades involucradas.

En la carretera federal 15

¡CHOQUE Y FUGA!

Dos jóvenes motociclistas resultaron gravemente lesionados tras ser impactados por una camioneta en el retorno de Los Lobos

Por Misael Ulloa I.

Dos jóvenes motociclistas resultaron heridos la mañana del domingo tras ser impactados por una camioneta Ford Expedition que, tras la colisión, se dio a la fuga sobre la carretera federal 15, a la altura del kilómetro 4+400, en el área conocida como “Los Lobos”.

El incidente se produjo cuando una motocicleta Veloci tipo GTR, color rojo y negro, conducida por Óscar N, de 23 años de edad, y su acompañante, circulaban en sentido hacia Mazatlán.

Al llegar a la altura del retorno conocido como Los Lobos, una camioneta Ford tipo Expedition azul, que viajaba en la misma dirección, realizó un corte de circulación, provocando el fuerte impacto.

Tras el choque, el conductor de la camioneta se retiró del lugar con rumbo desconocido, dejando a los dos motociclistas tendidos sobre el asfalto.

Paramédicos de una unidad médica acudieron de inmediato para brindar los primeros auxilios a los lesionados, quienes fueron trasladados de urgencia a un hospital para recibir atención médica especializada debido a las heridas sufridas.

Elementos de la Guardia Nacional (GN) tomaron conocimiento del percance para iniciar las investigaciones correspondientes.

CLASIFICADOS

meridiano.mx INDEPENDENCIA 335, FRACC. LAS AVES, TEPIC, NAYARIT, CP. 63157
VENTAS: LADA (311) 210.32.14 | 214.38.09 | 210.32.11 | 214.36.26 | EXT. 102, 109, 119 | WHATSAPP 311.247.90.57 | ventas@meridiano.mx

INMUEBLES

Rento casa 2 plantas, colonia Versalles, celular 311-122-70-40 y 311-213-57-51
(04-28 | 02 | T)

DEPARTAMENTOS RENTA

Cuarto amueblado, días, meses, cerca Tecnológico, Fórum izona segura! 311-122-88-89 (10-23 | 02 | T)

VARIOS

¿QUIERES UNA LECTURA DEL ALMA? Conóceme en: Lectura Del Alma en Facebook, Lecturadealmas7 en TikTok, informes solo por WhatsApp 311-104-32-53
(29-01 | 28-02 | R221)

Rento permiso y combi para Amado Nervo, cel. 311-130-36-21 ¡llámame!
(07-14 | 02 | T)

Oración a Santa Clara

Rece 9 Aves Marías durante 9 días, haga tres pedidos, uno de negocios y dos imposibles. Mismos que si tiene fé serán atendidos. Rece con una vela encendida y déjela consumirse. Publique al octavo día. ¡Es milagrosísima! Gracias por los favores recibidos.

Ave María

Dios te salve María, llena eres de gracia, el Señor es contigo. Bendita tú eres entre todas las mujeres, y bendito es el fruto de tu vientre, Jesús. Santa María, Madre de Dios, ruega por nosotros, pecadores, ahora y en la hora de nuestra muerte. Amén

www.pizzeta.com
Unete al equipo pizzeta
¡Sueldo más incentivos!
¡BONOS ADICIONALES!
¡TODAS LAS PRESTACIONES DE LEY!
GANA $9,600 AL MES
sin tramites no tienes que traer solicitud ni papeles
solo acercate a tu unidad más cercana y nosotros te ayudamos a contratando cocineros, meseros (as), repartidores y venderores (as).
integra tu expediente.
¡Informes! (311) 133 1671
Nueva Galicia 33 entre Juárez y Calzada del Panteón
pizzeta

www.pizzeta.com
Unete al equipo pizzeta
Solicitamos Encargado de sucursal
Requisitos:
Experiencia en manejo de personal
Disiponibilidad de horario
Bachillerato terminado
¡Informes! (311) 133 1671
Nueva Galicia 33 entre Juarez y calzada del panteon
pizzeta

¿QUIERES SER OPERADOR DE FULL?
REQUISITOS INDISPENSABLES
• Edad: 28 años mínimo
• Sexo: Indistinto
• Licencia federal B (antigÜedad mayor a 2 años)
• Experiencia en rutas nacionales
• Experiencia mínima de 3 como operador de sencillo
BENEFICIOS
• Base en Tepic
• Salario de garantía
• Prestaciones superiores a las de ley
• Club deportivo para tu familia
• Consultorio médico y psicológo
• Apoyo económico para tramitar licencia E doble articulado
¡AQUÍ TE ENSEÑAMOS!
MANDA AL 311 – 119 - 9840
Álica®

En Tecuala

CAYERON CON HEROÍNA

Cuatro sujetos fueron asegurados con dos kilos de droga, cuatro celulares y un vehículo

Redacción

La Secretaría de Seguridad y Protección Ciudadana (SSPC) informó ayer del aseguramiento de cuatro hombres en diversas colonias del municipio de Tecuala, por su presunta participación en el delito contra la salud. Los hechos se registraron durante recorridos de vigilancia y prevención al delito implementados por elementos de la Policía Estatal.

Como resultado de las acciones operativas, fueron detenidos José “N” “N”, de 25 años; Juan “N” “N”, de 33 años; José “N” “N”, de 24 años, y Carlos “N” “N”, de 29 años de edad.

Durante el operativo, a los presuntos infractores les fueron asegurados dos kilogramos de heroína, cuatro teléfonos celulares y un vehículo de la marca *Toyota* sub marca Tacoma, color azul. Los detenidos, junto con la droga y los objetos asegurados, fueron puestos a disposición de la autoridad competente para dar continuidad a las investigaciones y determinar su situación legal.

En la sierra nayarita

DESTRUYEN MILLONES DE PLANTAS DE AMAPOLA

Comunicado

La Secretaría de Marina (**SEMAR**), por conducto de la Décima Zona Naval de la Armada de México, informó la erradicación de 34 plantíos de amapola en días recientes, ubicados en los poblados de Guacamayas y El Maguey, dentro del municipio de Del Nayar, Nayarit. Estas acciones forman parte de las operaciones permanentes de combate a la producción de enervantes que la institución mantiene en el estado.

Mediante patrullajes de disuasión y vigilancia en la zona, personal naval localizó los extensos cultivos que, en conjunto, abarcaban una superficie aproximada de ochenta y tres mil ochocientos metros cuadrados. El operativo culminó con la destrucción de un millón seiscientas setenta y seis mil plantas de amapola en el lugar.

La Secretaría de Marina destacó que, a través de la erradicación de estos cultivos, la institución refuerza su compromiso con la seguridad y el bienestar de la población. Asimismo, la **SEMAR** mantiene a su personal instruido y desplegado para establecer operaciones constantes de localización, aseguramiento y destrucción de plantíos ilícitos en todo el territorio.

Con estas acciones, la Secretaría de Marina contribuye a los esfuerzos del Gobierno de México para combatir la producción y elaboración de drogas en el país, debilitando las capacidades operativas de los grupos delictivos e impidiendo la distribución, venta y exportación de estas sustancias. El objetivo primordial es evitar que los enervantes lleguen al alcance de la población, especialmente de los jóvenes mexicanos.

SORTEO ESPECIAL No. 309

Con premio principal de $27,000,000.00

EN DOS SERIES DE $13,500,000.00 CADA UNA

LISTA OFICIAL DE PREMIOS, APROXIMACIONES, CENTENAS Y TERMINACIONES.

Síguenos en nuestras redes sociales

LOTERÍA NACIONAL

CONSTANDO ESTE SORTEO DE 2 SERIES, EL POSEEDOR DEL BILLETE COMPLETO, (2 SERIES), OBTIENE 2 VECES EL IMPORTE DE CUALESQUIERA DE LOS PREMIOS QUE APARECEN EN EL PRESENTE REPARTO.

NUMEROS - PREMIOS

CENTENAS
00014 t 3,000.00
00114 t 3,000.00
00115 . 6,000.00
00146
$30,000.00
00156 . 6,000.00
00214 t 3,000.00
00225 . 7,000.00
00314 t 3,000.00
00343 . 6,000.00
00376 . 6,000.00
00414 t 3,000.00
00425 . 6,000.00
00514 t 3,000.00
00515 . 6,000.00
00614 t 3,000.00
00658 . 6,000.00
00714 t 3,000.00
00727 . 10,000.00
00787 . 6,000.00
00814 t 5,000.00
00914 t 3,000.00
00942 . 6,000.00
00999 . 7,000.00
1 MIL
01014 t 3,000.00
01061 . 8,000.00
01114 t 3,000.00
01209 . 6,000.00
01214 t 3,000.00
01314 t 3,000.00
01329 . 6,000.00
01414 t 3,000.00
01514 t 3,000.00
01614 t 3,000.00
01674 . 6,000.00
01686 . 6,000.00
01704 . 6,000.00
01714 t 3,000.00
01721 . 6,000.00
01814 t 5,000.00
01817 . 6,000.00
01912 . 6,000.00
01914 t 3,000.00
2 MIL
02014 t 3,000.00
02075 . 8,000.00
02096 . 6,000.00
02114 t 3,000.00
02152 . 7,000.00
02214 t 3,000.00
02314 t 3,000.00
02412 . 6,000.00
02414 t 3,000.00
02437 . 10,000.00
02465 . 10,000.00
02514 t 3,000.00
02542 . 10,000.00
02556 . 6,000.00
02594 . 7,000.00
02614 t 3,000.00
02626
$63,500.00
02656 . 6,000.00
02714 t 3,000.00
02814 t 5,000.00
02848 . 6,000.00
02914 t 3,000.00
3 MIL
03013 . 6,000.00
03014 t 3,000.00
03039 . 6,000.00
03114 t 3,000.00
03115 . 6,000.00
03188 . 6,000.00
03214 t 3,000.00
03227 . 7,000.00
03314 t 3,000.00
03326 . 6,000.00
03414 t 3,000.00
03498 . 6,000.00
03514 t 3,000.00
03565 . 6,000.00
03590 . 6,000.00
03614 t 3,000.00
03714 t 3,000.00
03814 t 5,000.00
03914 t 3,000.00
4 MIL
04014 t 3,000.00
04114 t 3,000.00
04214 t 3,000.00
04314 t 3,000.00
04338 . 6,000.00
04378 . 6,000.00
04414 t 3,000.00
04457 . 6,000.00
04488 . 6,000.00
04514 t 3,000.00
04614 t 3,000.00
04671 . 6,000.00
04676 . 6,000.00
04714 t 3,000.00
04814 t 5,000.00
04825 . 6,000.00
04914 t 3,000.00
5 MIL
05006
$20,000.00

05014 t 3,000.00
05035 . 6,000.00
05036 . 6,000.00
05114 t 3,000.00
05162 . 10,000.00
05210
$30,000.00
05214 t 3,000.00
05314 t 3,000.00
05322 . 6,000.00
05343 . 6,000.00
05350 . 6,000.00
05390 . 6,000.00
05414 t 3,000.00
05480 . 6,000.00
05514 t 3,000.00
05561 . 6,000.00
05604 . 8,000.00
05614 t 3,000.00
05645
$20,000.00
05705 . 6,000.00
05714 t 3,000.00
05814 t 5,000.00
05849 . 6,000.00
05914 t 3,000.00
05917 . 10,000.00
6 MIL
06014 t 3,000.00
06021 . 6,000.00
06103 . 6,000.00
06114 t 3,000.00
06144 . 6,000.00
06207 . 6,000.00
06214 t 3,000.00
06242 . 6,000.00
06283 . 10,000.00
06314 t 3,000.00
06414 t 3,000.00
06430 . 6,000.00
06436 . 6,000.00
06514 t 3,000.00
06614 t 3,000.00
06670 . 7,000.00
06714 t 3,000.00
06814 t 5,000.00
06914 t 3,000.00
06998
$30,000.00
7 MIL
07014 t 3,000.00
07114 t 3,000.00
07214 t 3,000.00
07237 . 7,000.00
07283 . 6,000.00
07292 . 6,000.00
07303 . 6,000.00
07306 . 6,000.00
07314 t 3,000.00
07333 . 6,000.00
07407 . 6,000.00
07414 t 3,000.00
07433 . 6,000.00
07514 t 3,000.00
07614 t 3,000.00
07714 t 3,000.00
07814
$100,000.00
Por terminación a las 4 últimas cifras del Primer Premio.
07818 . 6,000.00
07911 . 6,000.00
07914 t 3,000.00
07971 . 6,000.00
8 MIL
08014 t 3,000.00
08083
$20,000.00
08109 . 6,000.00
08114 t 3,000.00
08214 t 3,000.00
08296 . 7,000.00
08314 t 3,000.00
08344 . 6,000.00
08374
$50,000.00
Por terminación a las 4 últimas cifras del Segundo Premio.
08414 t 3,000.00
08430 . 8,000.00
08479
100
MIL PESOS
08514 t 3,000.00
08546 . 6,000.00
08614 t 3,000.00
08646 . 6,000.00
08714 t 3,000.00
08814 t 5,000.00
08820 . 6,000.00
08914 t 3,000.00

9 MIL
09014 t 3,000.00
09016 . 6,000.00
09114 t 3,000.00
09193 . 6,000.00
09214 t 3,000.00
09217 . 8,000.00
09310
$20,000.00
09314
$63,500.00
09314 t 3,000.00
09329
$50,000.00
09344 . 6,000.00
09366 . 7,000.00
09414 t 3,000.00
09418 . 6,000.00
09514 t 3,000.00
09614 t 3,000.00
09627 . 6,000.00
09665 . 6,000.00
09714 t 3,000.00
09726 . 6,000.00
09814 t 5,000.00
09879 . 6,000.00
09914 t 3,000.00
10 MIL
10014 t 3,000.00
10066 . 6,000.00
10114 t 3,000.00
10139 . 6,000.00
10164 . 6,000.00
10214
$30,000.00
10214 t 3,000.00
10218 . 6,000.00
10314 t 3,000.00
10414 t 3,000.00
10514 t 3,000.00
10520
$30,000.00
10528
$20,000.00
10614 t 3,000.00
10714 t 3,000.00
10812
$20,000.00
10814 t 5,000.00
10894 . 10,000.00
10908 . 10,000.00
10914 t 3,000.00
10982 . 6,000.00
11 MIL
11014 t 3,000.00
11114 t 3,000.00
11214 t 3,000.00
11314 t 3,000.00
11414 t 3,000.00
11514 t 3,000.00
11592 . 6,000.00
11614 t 3,000.00
11714 t 3,000.00
11723 . 6,000.00
11803 . 6,000.00
11814 t 5,000.00
11860
$20,000.00
11914 t 3,000.00
12 MIL
12014 t 3,000.00
12020 . 6,000.00
12033 . 6,000.00
12034 . 6,000.00
12046 . 6,000.00
12072 . 6,000.00
12083 . 6,000.00
12090
$20,000.00
12114 t 3,000.00
12214 t 3,000.00
12314 t 3,000.00
12333 . 8,000.00
12356 . 8,000.00
12358 . 6,000.00
12376 . 6,000.00
12414 t 3,000.00
12441 . 6,000.00
12495 . 6,000.00
12514 t 3,000.00
12567 . 6,000.00
12576 . 6,000.00
12614 t 3,000.00
12629 . 6,000.00
12633 . 6,000.00
12714 t 3,000.00
12729 . 6,000.00

12812
$20,000.00
12814 t 5,000.00
12904
$20,000.00
12914 t 3,000.00
13 MIL
13014 t 3,000.00
13114 t 3,000.00
13214 t 3,000.00
13228
$50,000.00
13270 . 6,000.00
13271 . 6,000.00
13314 t 3,000.00
13324
$30,000.00
13414 t 3,000.00
13416 . 6,000.00
13479 . 6,000.00
13514 t 3,000.00
13568
$63,500.00
13614 t 3,000.00
13714 t 3,000.00
13814 t 5,000.00
13863 . 6,000.00
13914 t 3,000.00
13974 . 6,000.00
13987 . 6,000.00
13988 . 10,000.00
14 MIL
14014 t 3,000.00
14098
$50,000.00
14102 . 7,000.00
14114 t 3,000.00
14190
$20,000.00
14214 t 3,000.00
14265 . 6,000.00
14266 . 6,000.00
14278 . 8,000.00
14314 t 3,000.00
14357 . 7,000.00
14414 t 3,000.00
14458 . 6,000.00
14505 . 6,000.00
14514 t 3,000.00
14563 . 6,000.00
14614 t 3,000.00
14702 . 6,000.00
14714 . 6,000.00
14714 t 3,000.00
14745 . 6,000.00
14761 . 8,000.00
14788
$20,000.00
14814 t 5,000.00
14825 . 6,000.00
14896 . 6,000.00
14900
$30,000.00
14914 t 3,000.00
15 MIL
15014 t 3,000.00
15032 . 8,000.00
15103
$30,000.00
15108 . 6,000.00
15114 t 3,000.00
15195 . 6,000.00
15214 t 3,000.00
15262 . 6,000.00
15314 t 3,000.00
15390 . 6,000.00
15414 t 3,000.00
15514 t 3,000.00
15554 . 6,000.00
15598 . 6,000.00
15614 t 3,000.00
15708
$20,000.00
15714 t 3,000.00
15814 t 5,000.00
15827 . 10,000.00
15914 t 3,000.00
15958
$50,000.00
16 MIL
16014 t 3,000.00
16114 t 3,000.00
16214 t 3,000.00

16285 . 6,000.00
16314 t 3,000.00
16391 . 6,000.00
16414 t 3,000.00
16423 . 6,000.00
16514 t 3,000.00
16539 . 6,000.00
16565 . 6,000.00
16614 t 3,000.00
16714 t 3,000.00
16814 t 5,000.00
16914 t 3,000.00
16988 . 6,000.00
16995 . 10,000.00
17 MIL
17014 t 3,000.00
17041
$30,000.00
17114 t 3,000.00
17197 . 8,000.00
17214 t 3,000.00
17240 . 6,000.00
17314 t 3,000.00
17366 . 6,000.00
17414 t 3,000.00
17514 t 3,000.00
17614 t 3,000.00
17714 t 3,000.00
17721 . 6,000.00
17739 . 7,000.00
17759 . 6,000.00
17814
$100,000.00
Por terminación a las 4 últimas cifras del Primer Premio.
17914 t 3,000.00
17937 . 6,000.00
18 MIL
18014 t 3,000.00
18036 . 7,000.00
18106 . 6,000.00
18114 t 3,000.00
18119
$50,000.00
18214 t 3,000.00
18294 . 6,000.00
18314 t 3,000.00
18328 . 6,000.00
18374
$50,000.00
Por terminación a las 4 últimas cifras del Segundo Premio.
18414 t 3,000.00
18514 t 3,000.00
18614 t 3,000.00
18703 . 6,000.00
18714 t 3,000.00
18716 . 6,000.00
18748 . 6,000.00
18790
$50,000.00
18791 . 6,000.00
18814 t 5,000.00
18815 . 6,000.00
18914 t 3,000.00
19 MIL
19014 t 3,000.00
19017 . 6,000.00
19056 . 6,000.00
19114 t 3,000.00
19131 . 6,000.00
19214 t 3,000.00
19222 . 6,000.00
19314 t 3,000.00
19410 . 6,000.00
19414 t 3,000.00
19514 t 3,000.00
19614 t 3,000.00
19621 . 6,000.00
19652 . 6,000.00
19714 t 3,000.00
19719 . 10,000.00
19814 t 5,000.00
19914 t 3,000.00
19958 . 6,000.00
20 MIL
20014 t 3,000.00
20114 t 3,000.00
20148 . 6,000.00
20168
$20,000.00
20186 . 6,000.00
20214 t 3,000.00
20263 . 10,000.00
20273 . 6,000.00
20314 t 3,000.00
20349 . 6,000.00
20377 . 6,000.00
20414 t 3,000.00
20426 . 7,000.00
20435
$50,000.00
20437 . 6,000.00

20514 t 3,000.00
20614 t 3,000.00
20650 . 6,000.00
20703 . 10,000.00
20714 t 3,000.00
20721 . 6,000.00
20731
$30,000.00
20814 t 5,000.00
20815
100
MIL PESOS
20848 . 6,000.00
20866 . 6,000.00
20891 . 8,000.00
20892
200
MIL PESOS
20914 t 3,000.00
20948
$20,000.00
21 MIL
21014 t 3,000.00
21091 . 10,000.00
21114 t 3,000.00
21127 . 6,000.00
21214 t 3,000.00
21223 . 6,000.00
21240 . 6,000.00
21247 . 6,000.00
21260 . 6,000.00
21314 t 3,000.00
21331 . 6,000.00
21414 t 3,000.00
21500 . 6,000.00
21514 t 3,000.00
21614 t 3,000.00
21650 . 6,000.00
21669
$20,000.00
21707 . 6,000.00
21714 t 3,000.00
21727 . 6,000.00
21736 . 6,000.00
21814 t 5,000.00
21841 . 8,000.00
21914 t 3,000.00
21930 . 6,000.00
21937 . 6,000.00
21957 . 6,000.00
22 MIL
22014 t 3,000.00
22085 . 8,000.00
22113 . 6,000.00
22114 t 3,000.00
22206 . 8,000.00
22214 t 3,000.00
22314 t 3,000.00
22406 . 6,000.00
22414 t 3,000.00
22509 . 6,000.00
22514 t 3,000.00
22614 t 3,000.00
22687 . 6,000.00
22698 . 6,000.00
22714 t 3,000.00
22814 t 5,000.00
22871 . 6,000.00
22872 . 6,000.00
22914 t 3,000.00
23 MIL
23014 t 3,000.00
23114 t 3,000.00
23214 t 3,000.00
23225 . 6,000.00
23314 t 3,000.00
23344
$50,000.00
23348 . 6,000.00
23367 . 6,000.00
23377 . 6,000.00
23414 t 3,000.00
23514 t 3,000.00
23583 . 6,000.00
23614 t 3,000.00
23670 . 6,000.00
23686 . 6,000.00
23714 t 3,000.00
23814 t 5,000.00
23835 . 6,000.00
23914 t 3,000.00
24 MIL
24003 . 8,000.00
24014 t 3,000.00
24079 . 6,000.00
24114 t 3,000.00
24161
$20,000.00
24214 t 3,000.00
24245 . 6,000.00
24257 . 6,000.00
24288 . 10,000.00
24289
$20,000.00

24314 t 3,000.00
24317 . 6,000.00
24414 t 3,000.00
24446
$20,000.00
24514 t 3,000.00
24523 . 6,000.00
24585 . 6,000.00
24600 . 6,000.00
24614 t 3,000.00
24645 . 6,000.00
24714 t 3,000.00
24718 . 6,000.00
24776 . 6,000.00
24814 t 5,000.00
24839
100
MIL PESOS
24894 . 8,000.00
24914 t 3,000.00
24919
$63,500.00
25 MIL
25014 t 3,000.00
25041 . 6,000.00
25091 . 6,000.00
25114 t 3,000.00
25159 . 6,000.00
25214 t 3,000.00
25314 t 3,000.00
25414 t 3,000.00
25492
$20,000.00
25514 t 3,000.00
25614 t 3,000.00
25695 . 7,000.00
25714 t 3,000.00
25752 . 6,000.00
25799 . 6,000.00
25814 t 5,000.00
25815 . 7,000.00
25897 . 6,000.00
25914 t 3,000.00
25984 . 8,000.00
26 MIL
26014 t 3,000.00
26033 . 6,000.00
26052 . 6,000.00
26114 t 3,000.00
26214 t 3,000.00
26245
$30,000.00
26274
$20,000.00
26314 t 3,000.00
26414 t 3,000.00
26514 t 3,000.00
26614 t 3,000.00
26650 . 6,000.00
26675 . 6,000.00
26676
$30,000.00
26683 . 6,000.00
26714 t 3,000.00
26814 t 5,000.00
26828 . 6,000.00
26914 t 3,000.00
26969 . 6,000.00
27 MIL
27014 t 3,000.00
27025 . 6,000.00
27031
$63,500.00
27059 . 6,000.00
27114 t 3,000.00
27214 t 3,000.00
27246 . 6,000.00
27259 . 6,000.00
27314 t 3,000.00
27329 . 6,000.00
27414 t 3,000.00
27417 . 6,000.00
27509 . 8,000.00
27514 t 3,000.00
27557 . 6,000.00
27614 t 3,000.00
27714 t 3,000.00
27731
$20,000.00
27801 c 4,000.00
27802 c 4,000.00
27803 c 4,000.00
27804 c 4,000.00
27805 c 4,000.00
27806 c 4,000.00
27807 c 4,000.00
27808 c 4,000.00
27809 c 4,000.00
27810 c 4,000.00
27811 c 4,000.00

27812 c 4,000.00
27813
$100,000.00
27814
13
MILLONES QUINIENTOS MIL PESOS
Fue remitido para su venta a los Organismos Foráneos como sigue: La Serie 1, al Expendio Foráneo en Acuña, Coah. La Serie 2, a la Agencia Expendedora en Mazatlán, Sin.
27815
$100,000.00
27816 c 4,000.00
27817 c 4,000.00
27818 c 4,000.00
27819 c 4,000.00
27820 c 4,000.00
27821 c 4,000.00
27822 c 4,000.00
27823 c 4,000.00
27824 . 6,000.00
27824 c 4,000.00
27825 c 4,000.00
27826 c 4,000.00
27827 c 4,000.00
27828 c 4,000.00
27829 c 4,000.00
27830 c 4,000.00
27831 c 4,000.00
27832 c 4,000.00
27833 c 4,000.00
27834 c 4,000.00
27835 c 4,000.00
27836 c 4,000.00
27837 c 4,000.00
27838 c 4,000.00
27839 c 4,000.00
27840 c 4,000.00
27841 c 4,000.00
27842 c 4,000.00
27843 c 4,000.00
27844 c 4,000.00
27845 c 4,000.00
27846 c 4,000.00
27847 c 4,000.00
27848 c 4,000.00
27849 c 4,000.00
27850 c 4,000.00
27851 c 4,000.00
27852 c 4,000.00
27853 c 4,000.00
27854 c 4,000.00
27855 c 4,000.00
27856 c 4,000.00
27857 c 4,000.00
27858 c 4,000.00
27859 c 4,000.00
27860 c 4,000.00
27861 c 4,000.00
27862 c 4,000.00
27863 c 4,000.00
27864 c 4,000.00
27865 c 4,000.00
27866 c 4,000.00
27867 c 4,000.00
27868 c 4,000.00
27869 c 4,000.00
27870 c 4,000.00
27871 c 4,000.00
27872 c 4,000.00
27873 c 4,000.00
27874 c 4,000.00
27875 c 4,000.00
27876 c 4,000.00
27877 c 4,000.00
27878 c 4,000.00
27879 c 4,000.00
27880 c 4,000.00
27881 c 4,000.00
27882 c 4,000.00
27883 c 4,000.00
27884 c 4,000.00
27885 c 4,000.00
27886 c 4,000.00
27887 c 4,000.00
27888 c 4,000.00
27889 c 4,000.00
27890 c 4,000.00
27891 c 4,000.00
27892 c 4,000.00
27893 c 4,000.00
27894 c 4,000.00
27895 c 4,000.00
27896 c 4,000.00
27897 c 4,000.00
27898 c 4,000.00
27899 c 4,000.00
27900 c 4,000.00
27914 t 3,000.00
27986 . 6,000.00

28 MIL
28014 t 3,000.00
28043 . 6,000.00
28114 t 3,000.00
28200 . 6,000.00
28214 t 3,000.00
28221 . 6,000.00
28314 t 3,000.00
28374
$50,000.00
Por terminación a las 4 últimas cifras del Segundo Premio.
28413 . 6,000.00
28414 t 3,000.00
28488
$20,000.00
28514 t 3,000.00
28533 . 6,000.00
28614 t 3,000.00
28626 . 6,000.00
28714 t 3,000.00
28731 . 6,000.00
28783 . 6,000.00
28804 . 6,000.00
28814 t 5,000.00
28884 . 10,000.00
28914 t 3,000.00
29 MIL
29010 . 6,000.00
29014 t 3,000.00
29098 . 6,000.00
29114 t 3,000.00
29154 . 6,000.00
29163 . 6,000.00
29175
$30,000.00
29190 . 6,000.00
29214 t 3,000.00
29290
$30,000.00
29314 t 3,000.00
29414 t 3,000.00
29475 . 6,000.00
29495 . 6,000.00
29514 t 3,000.00
29586 . 8,000.00
29614 t 3,000.00
29714 t 3,000.00
29720
$30,000.00
29796 . 6,000.00
29798 . 6,000.00
29814 t 5,000.00
29830 . 6,000.00
29914 t 3,000.00
30 MIL
30014 t 3,000.00
30053 . 6,000.00
30079 . 8,000.00
30114 t 3,000.00
30143 . 6,000.00
30204 . 6,000.00
30214 t 3,000.00
30225 . 6,000.00
30297
$20,000.00
30314 t 3,000.00
30337 . 6,000.00
30347 . 6,000.00
30414 t 3,000.00
30465 . 6,000.00
30477 . 6,000.00
30478
$20,000.00
30490 . 6,000.00
30514 t 3,000.00
30614 t 3,000.00
30655 . 6,000.00
30714 t 3,000.00
30733 . 6,000.00
30814 t 5,000.00
30866 . 7,000.00
30914 t 3,000.00
30931 . 6,000.00
30933 . 6,000.00
31 MIL
31014 t 3,000.00
31109
$20,000.00
31114 t 3,000.00
31134 . 6,000.00
31146 . 6,000.00
31214 t 3,000.00
31260
$20,000.00
31314 t 3,000.00
31375 . 6,000.00
31414 t 3,000.00
31449 . 6,000.00
31514 t 3,000.00

31614 t 3,000.00
31714 t 3,000.00
31724 . 6,000.00
31728 . 6,000.00
31797 . 6,000.00
31814 t 5,000.00
31895 . 6,000.00
31914 t 3,000.00
32 MIL
32014 t 3,000.00
32071 . 8,000.00
32085 . 6,000.00
32106 . 7,000.00
32114 t 3,000.00
32209
$50,000.00
32214 t 3,000.00
32235 . 6,000.00
32314 t 3,000.00
32376 . 6,000.00
32410 . 6,000.00
32414 t 3,000.00
32472 . 6,000.00
32504 . 6,000.00
32514 t 3,000.00
32530 . 6,000.00
32531 . 6,000.00
32533 . 10,000.00
32574 . 6,000.00
32579 . 6,000.00
32600 . 6,000.00
32614 t 3,000.00
32645 . 6,000.00
32698 . 6,000.00
32714 t 3,000.00
32814 t 5,000.00
32909 . 6,000.00
32914 t 3,000.00
33 MIL
33014 t 3,000.00
33104 . 6,000.00
33112
$50,000.00
33114 t 3,000.00
33214 t 3,000.00
33226 . 6,000.00
33229 . 8,000.00
33314 t 3,000.00
33364 . 10,000.00
33414 t 3,000.00
33476 . 10,000.00
33514 t 3,000.00
33614 t 3,000.00
33616 . 8,000.00
33670 . 6,000.00
33714 t 3,000.00
33742 . 10,000.00
33775 . 6,000.00
33777 . 6,000.00
33814 t 5,000.00
33902 . 6,000.00
33914 t 3,000.00
33955 . 6,000.00
33965 . 6,000.00
33985 . 10,000.00
34 MIL
34014 t 3,000.00
34114 t 3,000.00
34150 . 10,000.00
34154 . 6,000.00
34214 t 3,000.00
34236 . 6,000.00
34314 t 3,000.00
34369
$50,000.00
34404 . 6,000.00
34414 t 3,000.00
34514 t 3,000.00
34516 . 8,000.00
34529 . 6,000.00
34551 . 6,000.00
34576
$20,000.00
34614 t 3,000.00
34714 t 3,000.00
34721 . 6,000.00
34814 t 5,000.00
34820 . 6,000.00
34872 . 6,000.00
34914 t 3,000.00
34993
$20,000.00
35 MIL
35014 t 3,000.00
35114 t 3,000.00
35144 . 6,000.00
35214 t 3,000.00
35314 t 3,000.00
35320
$20,000.00
35331 . 6,000.00
35381
$63,500.00
35414 t 3,000.00

35514 t 3,000.00
35593 . 7,000.00
35614 t 3,000.00
35652 . 6,000.00
35667 . 6,000.00
35714 t 3,000.00
35814 t 5,000.00
35851 . 6,000.00
35909 . 6,000.00
35914 t 3,000.00
35934 . 6,000.00
36 MIL
36014 t 3,000.00
36114 t 3,000.00
36142
$20,000.00
36214 t 3,000.00
36314 t 3,000.00
36374 . 7,000.00
36414 t 3,000.00
36425
200
MIL PESOS
36497 . 6,000.00
36514 t 3,000.00
36572 . 6,000.00
36585 . 6,000.00
36614 t 3,000.00
36714 t 3,000.00
36802 . 6,000.00
36814 t 5,000.00
36847 . 6,000.00
36914 t 3,000.00
37 MIL
37014 t 3,000.00
37114 t 3,000.00
37214 t 3,000.00
37314 t 3,000.00
37324 . 6,000.00
37414 t 3,000.00
37512 . 6,000.00
37514 t 3,000.00
37541 . 6,000.00
37569 . 6,000.00
37614 t 3,000.00
37708 . 6,000.00
37714 t 3,000.00
37814
$100,000.00
Por terminación a las 4 últimas cifras del Primer Premio.
37914 t 3,000.00
37916
$30,000.00
37980 . 6,000.00
38 MIL
38014 t 3,000.00
38114 t 3,000.00
38181 . 6,000.00
38214 t 3,000.00
38228 . 8,000.00
38298 . 6,000.00
38301 c 3,000.00
38302 c 3,000.00
38303 c 3,000.00
38304 c 3,000.00
38305 c 3,000.00
38306 c 3,000.00
38307 c 3,000.00
38308 c 3,000.00
38309 c 3,000.00
38310 c 3,000.00
38311 c 3,000.00
38312 c 3,000.00
38313 c 3,000.00
38314 t 3,000.00
38314 c 3,000.00
38315 c 3,000.00
38316 c 3,000.00
38317 c 3,000.00
38318 c 3,000.00
38319 c 3,000.00
38320 c 3,000.00
38321 c 3,000.00
38322 c 3,000.00
38323 c 3,000.00
38324 c 3,000.00
38325 c 3,000.00
38326 c 3,000.00
38327 c 3,000.00
38328 c 3,000.00
38329 c 3,000.00
38330 c 3,000.00
38331 c 3,000.00
38332 c 3,000.00
38333 c 3,000.00
38334 c 3,000.00
38335 c 3,000.00
38336 c 3,000.00
38337 c 3,000.00
38338 c 3,000.00
38339 c 3,000.00
38340 c 3,000.00
38341 c 3,000.00
38342 c 3,000.00
38343 c 3,000.00
38344 c 3,000.00
38345 c 3,000.00
38346 c 3,000.00
38347 c 3,000.00

38348 c 3,000.00
38349 c 3,000.00
38350 c 3,000.00
38351 c 3,000.00
38352 c 3,000.00
38353 c 3,000.00
38354 c 3,000.00
38355 c 3,000.00
38356 c 3,000.00
38357 c 3,000.00
38358 c 3,000.00
38359 c 3,000.00
38360 c 3,000.00
38361 c 3,000.00
38362 c 3,000.00
38363 c 3,000.00
38364 c 3,000.00
38365 c 3,000.00
38366 c 3,000.00
38367 c 3,000.00
38368 c 3,000.00
38369 c 3,000.00
38370 . 6,000.00
38370 c 3,000.00
38371 c 3,000.00
38372 c 3,000.00
38373
$50,000.00
38374
1
MILLON QUINIENTOS MIL PESOS
La Serie 1, fue dispuesta para su venta a través de CANALES ELECTRONICOS. La Serie 2, fue entregada para su venta al Expendio Local No. 1049, a cargo de STAR ALAI, S.A.P.I. de C.V., establecido en Av. Central Esq. 1º de Mayo, Col. Centro Las Américas, Edo. Méx.
38375
$50,000.00
38376 c 3,000.00
38377 c 3,000.00
38378 c 3,000.00
38379 c 3,000.00
38380 c 3,000.00
38381 c 3,000.00
38382 c 3,000.00
38383 c 3,000.00
38384 c 3,000.00
38385 c 3,000.00
38386 c 3,000.00
38387 c 3,000.00
38388 c 3,000.00
38389 c 3,000.00
38390 c 3,000.00
38391 c 3,000.00
38392 c 3,000.00
38393 c 3,000.00
38394 c 3,000.00
38395 c 3,000.00
38396 c 3,000.00
38397 c 3,000.00
38398 c 3,000.00
38399 c 3,000.00
38400 c 3,000.00
38405 . 6,000.00
38414 t 3,000.00
38457
$63,500.00
38514 t 3,000.00
38581 . 6,000.00
38614 t 3,000.00
38686 . 6,000.00
38714 t 3,000.00
38739 . 8,000.00
38746 . 6,000.00
38779 . 6,000.00
38814 t 5,000.00
38899
$20,000.00
38914 t 3,000.00
39 MIL
39011
$20,000.00
39014 t 3,000.00
39114 t 3,000.00
39214 t 3,000.00
39305
$30,000.00
39314 t 3,000.00

39323 . 6,000.00
39386 . 6,000.00
39414 t 3,000.00
39514 t 3,000.00
39530 . 6,000.00
39542 . 6,000.00
39546 . 6,000.00
39605
$20,000.00
39614 t 3,000.00
39714 t 3,000.00
39774 . 6,000.00
39814 t 5,000.00
39823 . 10,000.00
39829 . 8,000.00
39841 . 6,000.00
39914 t 3,000.00
39942 . 6,000.00
40 MIL
40014 t 3,000.00
40039 . 6,000.00
40069 . 6,000.00
40075 . 6,000.00
40089 . 6,000.00
40114 t 3,000.00
40129 . 6,000.00
40214 t 3,000.00
40314 t 3,000.00
40353 . 6,000.00
40407 . 6,000.00
40414 t 3,000.00
40496 . 6,000.00
40514 t 3,000.00
40528 . 6,000.00
40568 . 6,000.00
40614 t 3,000.00
40629 . 6,000.00
40671
$30,000.00
40693
$63,500.00
40714 t 3,000.00
40737 . 6,000.00
40779
$20,000.00
40798 . 6,000.00
40814 t 5,000.00
40899 . 6,000.00
40910 . 6,000.00
40914 t 3,000.00
40944 . 8,000.00
41 MIL
41014 t 3,000.00
41097 . 6,000.00
41114 t 3,000.00
41184
$20,000.00
41214 t 3,000.00
41314 t 3,000.00
41414 t 3,000.00
41432 . 6,000.00
41514 t 3,000.00
41614 t 3,000.00
41650 . 6,000.00
41679 . 6,000.00
41714 t 3,000.00
41814 t 5,000.00
41914 t 3,000.00
41975 . 6,000.00
42 MIL
42014 t 3,000.00
42025 . 6,000.00
42114 t 3,000.00
42117 . 6,000.00
42122 . 6,000.00
42153 . 6,000.00
42156 . 6,000.00
42214 t 3,000.00
42314 t 3,000.00
42414 t 3,000.00
42514 t 3,000.00
42521 . 6,000.00
42601 . 6,000.00
42614 t 3,000.00
42714 t 3,000.00
42814 t 5,000.00
42870 . 6,000.00
42914 . 6,000.00
42914 t 3,000.00
42915 . 6,000.00
42920 . 6,000.00
43 MIL
43014 t 3,000.00
43035 . 6,000.00
43112 . 6,000.00
43114 t 3,000.00
43214 t 3,000.00
43291 . 10,000.00
43314 t 3,000.00
43414 t 3,000.00
43455 . 6,000.00
43465 . 6,000.00
43479 . 6,000.00
43514 t 3,000.00
43557 . 7,000.00
43561 . 6,000.00
43574 . 6,000.00
43614 t 3,000.00

43631
100
MIL PESOS
43695 . 6,000.00
43714 t 3,000.00
43727
$30,000.00
43730 . 6,000.00
43777 . 7,000.00
43814 t 5,000.00
43851
$63,500.00
43866 . 6,000.00
43884 . 6,000.00
43914 t 3,000.00
43958 . 6,000.00
43971 . 6,000.00
44 MIL
44014 t 3,000.00
44053 . 6,000.00
44089 . 6,000.00
44114 t 3,000.00
44145 . 6,000.00
44214 t 3,000.00
44228
$20,000.00
44251
$20,000.00
44312 . 6,000.00
44314 t 3,000.00
44324 . 6,000.00
44369 . 10,000.00
44414 t 3,000.00
44456 . 7,000.00
44482 . 6,000.00
44501 . 6,000.00
44506 . 6,000.00
44514 t 3,000.00
44584 . 7,000.00
44614 t 3,000.00
44655
$20,000.00
44714 t 3,000.00
44777 . 6,000.00
44814 t 5,000.00
44909 . 6,000.00
44914 t 3,000.00
44924 . 6,000.00
44942 . 7,000.00
44974 . 6,000.00
45 MIL
45014 t 3,000.00
45046 . 6,000.00
45114 t 3,000.00
45150 . 6,000.00
45173 . 6,000.00
45214 t 3,000.00
45314 t 3,000.00
45414 t 3,000.00
45514 t 3,000.00
45534 . 10,000.00
45614 t 3,000.00
45706 . 6,000.00
45714 t 3,000.00
45801 . 6,000.00
45814 t 5,000.00
45898 . 6,000.00
45914 t 3,000.00
45999 . 6,000.00
46 MIL
46014 t 3,000.00
46069 . 8,000.00
46114 t 3,000.00
46214 t 3,000.00
46314 t 3,000.00
46414 t 3,000.00
46510 . 6,000.00
46514 t 3,000.00
46614 t 3,000.00
46693 . 6,000.00
46714 t 3,000.00
46756 . 6,000.00
46796 . 6,000.00
46814 t 5,000.00
46872 . 6,000.00
46914 t 3,000.00
46925 . 6,000.00
47 MIL
47014 t 3,000.00
47114 t 3,000.00
47162 . 6,000.00
47214 t 3,000.00
47314 t 3,000.00
47365 . 6,000.00
47414 t 3,000.00
47514 t 3,000.00
47606 . 7,000.00
47614 t 3,000.00
47714 t 3,000.00
47814
$100,000.00
Por terminación a las 4 últimas cifras del Primer Premio.

47876 . 6,000.00
47914 t 3,000.00
48 MIL
48014 t 3,000.00
48058 . 6,000.00
48114 t 3,000.00
48214 t 3,000.00
48314 t 3,000.00
48317 . 6,000.00
48374
$50,000.00
Por terminación a las 4 últimas cifras del Segundo Premio.
48414 t 3,000.00
48469 . 6,000.00
48476 . 6,000.00
48506 . 6,000.00
48514 t 3,000.00
48614 t 3,000.00
48638 . 6,000.00
48707 . 6,000.00
48714 t 3,000.00
48814 t 5,000.00
48914 t 3,000.00
48951 . 6,000.00
49 MIL
49014 t 3,000.00
49016 . 6,000.00
49059 . 6,000.00
49114 t 3,000.00
49124 . 6,000.00
49214 t 3,000.00
49269 . 10,000.00
49307 . 6,000.00
49314 t 3,000.00
49316
$20,000.00
49414 t 3,000.00
49471 . 8,000.00
49514 t 3,000.00
49614 t 3,000.00
49626 . 6,000.00
49714 t 3,000.00
49782 . 6,000.00
49814 t 5,000.00
49914 t 3,000.00
49937 . 6,000.00
50 MIL
50014 t 3,000.00
50114 t 3,000.00
50159 . 6,000.00
50214 t 3,000.00
50239 . 6,000.00
50248 . 6,000.00
50314 t 3,000.00
50340 . 10,000.00
50414 t 3,000.00
50514 t 3,000.00
50614 t 3,000.00
50714 t 3,000.00
50814 t 5,000.00
50914 t 3,000.00
50985 . 6,000.00
51 MIL
51014 t 3,000.00
51018
$30,000.00
51070 . 7,000.00
51114 t 3,000.00
51164 . 6,000.00
51214 t 3,000.00
51314 t 3,000.00
51352 . 6,000.00
51379 . 6,000.00
51414 t 3,000.00
51463 . 6,000.00
51514 t 3,000.00
51614 t 3,000.00
51624 . 6,000.00
51656
$50,000.00
51714 t 3,000.00
51741
$30,000.00
51758 . 7,000.00
51811 . 6,000.00
51814 t 5,000.00
51833 . 6,000.00
51835 . 6,000.00
51883 . 6,000.00
51914 t 3,000.00
51927 . 6,000.00
52 MIL
52014 t 3,000.00
52104
$30,000.00
52114 t 3,000.00
52214 t 3,000.00
52314 t 3,000.00
52402 . 7,000.00

52414 t 3,000.00
52420 . 6,000.00
52514 t 3,000.00
52608 . 6,000.00
52614 t 3,000.00
52709 . 6,000.00
52714 t 3,000.00
52814 t 5,000.00
52822 . 6,000.00
52863 . 6,000.00
52914 t 3,000.00
53 MIL
53014 t 3,000.00
53036 . 6,000.00
53114 t 3,000.00
53214 t 3,000.00
53286 . 6,000.00
53314 t 3,000.00
53414 t 3,000.00
53514 t 3,000.00
53587 . 6,000.00
53614 t 3,000.00
53698
$50,000.00
53700 . 8,000.00
53714 t 3,000.00
53814 t 5,000.00
53851 . 6,000.00
53910 . 6,000.00
53914 t 3,000.00
53970 . 6,000.00
54 MIL
54014 t 3,000.00
54065
$30,000.00
54078 . 6,000.00
54093 . 6,000.00
54114 t 3,000.00
54214 t 3,000.00
54268 . 6,000.00
54270 . 6,000.00
54308 . 6,000.00
54313 . 6,000.00
54314 t 3,000.00
54359 . 6,000.00
54414 t 3,000.00
54415 . 6,000.00
54496 . 6,000.00
54514 t 3,000.00
54614 t 3,000.00
54692 . 6,000.00
54714 t 3,000.00
54715 . 6,000.00
54799 . 6,000.00
54814 t 5,000.00
54816 . 6,000.00
54818 . 10,000.00
54914 t 3,000.00
54929
$20,000.00
55 MIL
55014 t 3,000.00
55113 . 6,000.00
55114 t 3,000.00
55133 . 6,000.00
55168
$30,000.00
55172
200
MIL PESOS
55202 . 6,000.00
55214 t 3,000.00
55314 t 3,000.00
55392 . 6,000.00
55414 t 3,000.00
55504 . 6,000.00
55514 t 3,000.00
55537 . 10,000.00
55587 . 6,000.00
55614 t 3,000.00
55637 . 6,000.00
55714 t 3,000.00
55757 . 7,000.00
55807 . 7,000.00
55814 t 5,000.00
55904 . 6,000.00
55914 t 3,000.00
55920 . 6,000.00
55922 . 8,000.00
56 MIL
56014 t 3,000.00
56035 . 6,000.00
56094 . 6,000.00
56114 t 3,000.00
56214 t 3,000.00
56222
$20,000.00
56314 t 3,000.00
56352 . 6,000.00
56414 t 3,000.00
56423 . 6,000.00
56472 . 6,000.00

56514 t 3,000.00
56614 t 3,000.00
56668 . 6,000.00
56714 t 3,000.00
56744 . 6,000.00
56773 . 8,000.00
56814 t 5,000.00
56914 t 3,000.00
57 MIL
57014 t 3,000.00
57114 t 3,000.00
57137 . 7,000.00
57143 . 6,000.00
57152 . 10,000.00
57214 . 6,000.00
57214 t 3,000.00
57265 . 10,000.00
57314 t 3,000.00
57390 . 6,000.00
57414 t 3,000.00
57514 t 3,000.00
57539 . 6,000.00
57614 t 3,000.00
57689 . 6,000.00
57714 t 3,000.00
57742 . 6,000.00
57781 . 6,000.00
57814
$100,000.00
Por terminación a las 4 últimas cifras del Primer Premio.
57814 . 6,000.00
57820
$20,000.00
57914 t 3,000.00
58 MIL
58010 . 6,000.00
58014 t 3,000.00
58058 . 6,000.00
58114 t 3,000.00
58214 t 3,000.00
58233
$30,000.00
58314 t 3,000.00
58349
$20,000.00
58374
$50,000.00
Por terminación a las 4 últimas cifras del Segundo Premio.
58383
200
MIL PESOS
58398 . 6,000.00
58414 t 3,000.00
58432
$50,000.00
58499 . 6,000.00
58514 t 3,000.00
58614 t 3,000.00
58630 . 6,000.00
58714 t 3,000.00
58726 . 6,000.00
58768 . 6,000.00
58814 t 5,000.00
58899 . 6,000.00
58914 t 3,000.00
58985 . 6,000.00
59 MIL
59014 t 3,000.00
59043 . 7,000.00
59092 . 7,000.00
59104 . 6,000.00
59114 t 3,000.00
59176 . 8,000.00
59214 t 3,000.00
59258 . 10,000.00
59314 t 3,000.00
59414 t 3,000.00
59426 . 7,000.00
59514 t 3,000.00
59563
$63,500.00
59614 t 3,000.00
59714 t 3,000.00
59767 . 6,000.00
59768 . 6,000.00
59771
$50,000.00
59814 t 5,000.00
59840 . 6,000.00
59893 . 6,000.00
59914 t 3,000.00
59923
$20,000.00
59968 . 6,000.00
59988 . 6,000.00

LA LETRA "C" INDICA APROXIMACIONES A LA CENTENA. / LA LETRA "T" INDICA TERMINACIONES. / **LOS BILLETES DE ESTE SORTEO PRESCRIBEN A LOS 60 DIAS NATURALES.**

PARA CONSULTA DE PREMIOS POR VIA TELEFONICA EN LA CIUDAD DE MEXICO Y DE PROVINCIA, MARQUE EL TELEFONO: 55477-00100 OPCION 1 U OPCION 3 DEL MENU O INGRESE A NUESTRA PAGINA: www.loterianacional.gob.mx

PARA LOCALIZAR EL NUMERO DE SU SUERTE O INFORMACION GENERAL DE LA LOTERIA NACIONAL, MARQUE EL TELEFONO: 55514-07000 O ACUDIR A: PLAZA DE LA REFORMA No. 1, C. P. 06037 CIUDAD DE MEXICO.

AL EFECTUARSE EL PAGO DE LOS BILLETES PREMIADOS SE RETENDRAN LOS IMPUESTOS DE ACUERDO A LAS LEYES VIGENTES DE LA MATERIA. / LOS REINTEGROS NO CAUSAN IMPUESTO.

5,400 REINTEGROS A LOS BILLETES TERMINADOS EN **4**
CON MONTO DE $1,200.00 PARA 20 VIGESIMOS, EN VIRTUD DE QUE ESTA TERMINACION CORRESPONDE AL PREMIO PRINCIPAL, EXCLUYENDO LAS TERMINACIONES EN 7814, 814 Y 14 ANOTADAS EN EL CUERPO DE LA LISTA.

5,994 REINTEGROS A LOS BILLETES TERMINADOS EN **4**
CON MONTO DE $1,200.00 PARA 20 VIGESIMOS, EN VIRTUD DE QUE ESTA TERMINACION CORRESPONDE AL SEGUNDO PREMIO, EXCLUYENDO LAS 4 ULTIMAS CIFRAS EN 8374 ANOTADAS EN EL CUERPO DE LA LISTA.

E S P E C I A L 309

¡Premio Mayor!
SORTEO ESPECIAL 309
Felicidades
Acuña, Coah.
y Mazatlán, Sin.
www.loterianacional.gob.mx

Participa en nuestro siguiente sorteo
"Ganas tú, gana México"
SORTEO MAYOR 4002

PARTICIPA EN LOS SIGUIENTES SORTEOS PARA LA ASISTENCIA PÚBLICA
MARTES SORTEO MAYOR 21 PREMIO MAYOR MILLONES de pesos en 3 series
VIERNES SORTEO SUPERIOR 17 PREMIO MAYOR MILLONES de pesos en 2 series
DOMINGO SORTEO ZODIACO 7 PREMIO MAYOR MILLONES de pesos en 1 serie
LOTERÍA NACIONAL

DIRECTORA GENERAL: MTRA. OLIVIA SALOMON VIBALDO. / INSPECTOR DE LA SECRETARIA DE GOBERNACION: LIC. CESAR IVAN DAVILA GARCIA.

SORTEO ESPECIAL 309 CELEBRADO A LAS 20:00 HRS. EL DOMINGO 15 DE FEBRERO DE 2026, EN LA CIUDAD DE MEXICO.

En Acaponeta

CAE POR TRATA DE PERSONAS EN SU MODALIDAD DE PROSTITUCIÓN

Redacción

La Fiscalía General del Estado de Nayarit informa que elementos de la Agencia de Investigación Criminal cumplimentaron una orden de aprehensión en el municipio de Acaponeta contra Andrés "N", por su probable participación en hechos que la ley señala como constitutivos del delito de trata de personas en su modalidad de prostitución agravada y violencia familiar, cometido contra una mujer de quien se reserva la identidad para salvaguardar su privacidad e integridad.

Tras su detención, el imputado fue puesto a disposición del Juez de Control del Sistema Penal Acusatorio y Oral, con sede en el municipio de Tecuala, quien en audiencia determinará su situación jurídica conforme a los principios de legalidad, presunción de inocencia y debido proceso.

Sorteos celebrados el domingo 15 de febrero de 2026

Sorteo Melate, Revancha y Revanchita No. 4175

Melate Revancha Revanchita

Bolsa garantizada próximo sorteo

517.7 MILLONES

Melate: 2 3 5 9 33 53 43 (NATURAL NATURAL NATURAL NATURAL NATURAL NATURAL ADICIONAL)

LUGAR	ACIERTOS	GANADORES	PREMIO INDIVIDUAL
1°	6 Número naturales	---------	---------
2°	5 Número naturales y el adicional	-----	-----
3°	5 Número naturales	17	$37,012.85
4°	4 Número naturales y el adicional	28	$2,592.93
5°	4 Número naturales	930	$494.42
6°	3 Número naturales y el adicional	936	$161.29
7°	3 Número naturales	18,556	$43.01
8°	2 Número naturales y el adicional	8,507	$32.26
9°	2 Número naturales	139,957	$26.88
TOTALES		168,931	$6'147,172.07

BOLSA GARANTIZADA PRÓXIMO SORTEO **68 MILLONES**

$15 PESOS

Revancha: 14 32 35 46 50 51 (NATURAL NATURAL NATURAL NATURAL NATURAL NATURAL)

LUGAR	ACIERTOS	GANADORES	PREMIO INDIVIDUAL
1°	6 Número naturales	---------	---------
2°	5 Número naturales	4	$169,615.79
3°	4 Número naturales	519	$1,213.87
4°	3 Número naturales	10,837	$26.88
5°	2 Número naturales	98,360	$10.75
TOTALES		109,720	$2'657,130.25

BOLSA GARANTIZADA PRÓXIMO SORTEO **249.4 MILLONES**

$10 PESOS

Revanchita: 4 36 38 42 44 48 (NATURAL NATURAL NATURAL NATURAL NATURAL NATURAL)

LUGAR	ACIERTOS	GANADORES	PREMIO INDIVIDUAL
1°	6 Número naturales	------	------

BOLSA GARANTIZADA PRÓXIMO SORTEO **200.3 MILLONES**

$5 PESOS

Hispazo De las tres

SORTEO NO. 11829 — $10 PESOS

2 17 20 22 26

LUGAR	ACIERTOS	GANADORES	PREMIO INDIVIDUAL
1°	5 Número naturales	2	$105,070.79
2°	4 Número naturales	122	$1,624.41
3°	3 Número naturales	3,640	$59.89
4°	2 Número naturales	26,672	$10.00
TOTALES		30,436	$893,039.20

Hispazo Clásico

SORTEO NO. 11830

3 5 6 12 20

LUGAR	ACIERTOS	GANADORES	PREMIO INDIVIDUAL
1°	5 Número naturales	1	$313,857.90
2°	4 Número naturales	228	$1,298.20
3°	3 Número naturales	6,265	$51.97
4°	2 Número naturales	45,813	$10.00
TOTALES		52,307	$1'393,569.55

Tris Multiplicador

Mediodía — SORTEO NO. 35578: 9 8 6 9 2
GANADORES 8,729 — TOTAL A REPARTIR $289,540.05 — MULTIPLICADOR NO

De las tres — SORTEO NO. 35579: 1 0 0 5 3
GANADORES 11,340 — TOTAL A REPARTIR $752,111.22 — MULTIPLICADOR NO

Extra — SORTEO NO. 35580: 9 4 5 5 1
GANADORES 8,054 — TOTAL A REPARTIR $450,190.44 — MULTIPLICADOR NO

De las siete — SORTEO NO. 35581: 2 9 9 9 5
GANADORES 11,416 — TOTAL A REPARTIR $568,162.43 — MULTIPLICADOR NO

Clásico — SORTEO NO. 35582: 8 6 1 1 0
GANADORES 22,912 — TOTAL A REPARTIR $3'559,125.85 — MULTIPLICADOR NO

Sigue la transmisión en vivo de los sorteos a través de nuestro sitio **www.loterianacional.gob.mx** y en nuestras **redes sociales oficiales**: loterianacional.electronicos, @LN_electronicos y Lotería Nacional Sorteos Electrónicos. Para mayor información, consulte el reverso de su boleto o volante. Si hubiera alguna diferencia entre los resultados publicados y los oficiales estos últimos prevalecerán. Si desea tener una agencia de Lotería Nacional comuníquese al 5554820000 ext. 5400, 5402 y 5491 o contáctenos por correo electrónico en agencias@loterianacional.gob.mx. Solicitudes de información y atención al público a las extensiones de 5434 a la 5443.

Progol

Próximo concurso No. 2321

A LA VENTA DEL LUNES 16 AL VIERNES 20 DE FEBRERO DE 2026 HASTA LAS 21:00 HORAS.
JUEGOS DEL VIERNES 20 AL DOMINGO 22 DE FEBRERO DE 2026.

	LOCAL	EMPATE	VISITA	
1	13 C. AZUL		GUADALAJARA 18	1
2	12 PUMAS		MONTERREY 10	2
3	19 GUADALAJ. F		AGUILAS F 21	3
4	0 NECAXA F		QUERETARO F 1	4
5	29 GETAFE		SEVILLA 26	5
6	24 WEST HAM		BOURNEMOUTH 37	6
7	40 LEIPZIG		DORTMUND 51	7
8	17 ST. PAULI		W. BREMEN 19	8
9	24 GENOVA		TORINO 27	9
10	30 ESTORIL		GIL VICENTE 40	10
11	31 WESTERLO		CHARLEROI 33	11
12	11 VELEZ		RIVER PLATE 7	12
13	0 HOUSTON		CHICAGO 0	13
14	12 SAPRISSA		ALAJUELENSE 9	14

PRECIO POR QUINIELA SENCILLA $15

Progol Revancha

	LOCAL	EMPATE	VISITA	
1	5 PUEBLA		AGUILAS 8	1
2	10 ATLAS		SAN LUIS 7	2
3	9 NECAXA		TOLUCA 12	3
4	5 QUERETARO		JUAREZ 4	4
5	25 UN. BERLIN		LEVERKUSEN 39	5
6	42 ATALANTA		NAPOLES 50	6
7	31 ESTRASBURGO		LYON 45	7

PRECIO POR QUINIELA SENCILLA $5

PUNTOS ACUMULADOS AL 15 DE FEBRERO DE 2026

Gobierno de México | Hacienda Secretaría de Hacienda y Crédito Público | LOTERÍA NACIONAL

Meridiano Nayarit
$10
ALERTA CIUDADANA
Tepic, Nayarit, lunes 16 de febrero de 2026

En la carretera federal 15

¡CHOQUE Y FUGA!

Dos jóvenes motociclistas resultaron gravemente lesionados tras ser impactados por una camioneta en el retorno de Los Lobos