Meridiano Nayarit
ALERTA CIUDADANA
$10
Tepic, Nayarit, jueves 19 de febrero de 2026

En la Tepic-Puerto Vallarta

¡PRENSADOS!

Dos camionetas se impactaron de frente en el kilómetro 26 en el municipio de Compostela

En la Tepic-Puerto Vallarta

¡PRENSADOS!

Dos camionetas se impactaron de frente en el kilómetro 26 en el municipio de Compostela

Por Misael Ulloa I.

Dos personas resultaron gravemente lesionadas tras un brutal accidente automovilístico frontal entre dos camionetas, registrado sobre la autopista Tepic-Puerto Vallarta, a la altura del kilómetro 26, en el municipio de Compostela.

Los hechos se registraron durante la tarde de este miércoles. De acuerdo con testigos la conductora de una camioneta Nissan Kicks circulaba sobre dicha autopista, al llegar al puente superior de la carretera federal 68D

Chapalilla-Compostela, perdió el control del volante y se impactó de frente contra otra camioneta propiedad de una carnicería.

Tras el impacto, ambas unidades quedaron completamente destrozadas y sus conductores gravemente heridos, y prensados al interior de sus vehículos.

Paramédicos de Protección Civil del municipio de Compostela, así como personal de Caminos y Puentes Federales (CAPUFE) y de la Comisión Nacional de Emergencias, Delegación Compostela, acudieron rápidamente al lugar para brindar atención prehospitalaria a los lesionados y apoyo vial para garantizar la seguridad de los automovilistas.

Agentes de la Guardia Nacional Carreteras se hicieron cargo de los hechos, recabando la información necesaria para deslindar responsabilidades entre los involucrados. A consecuencia de este incidente, el tráfico en la zona se paralizó por un lapso de una horas, generando largas filas de vehículos.

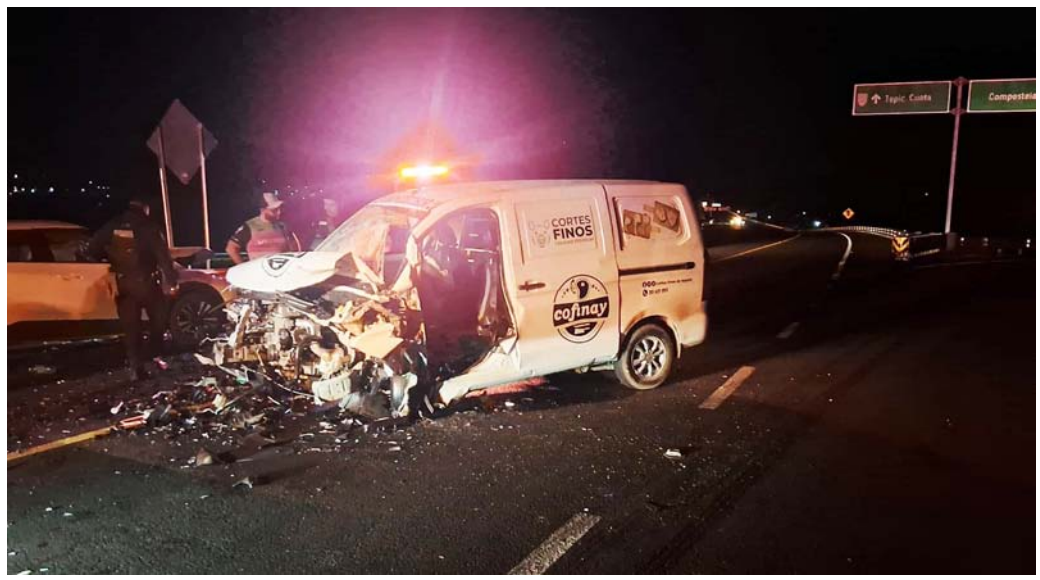

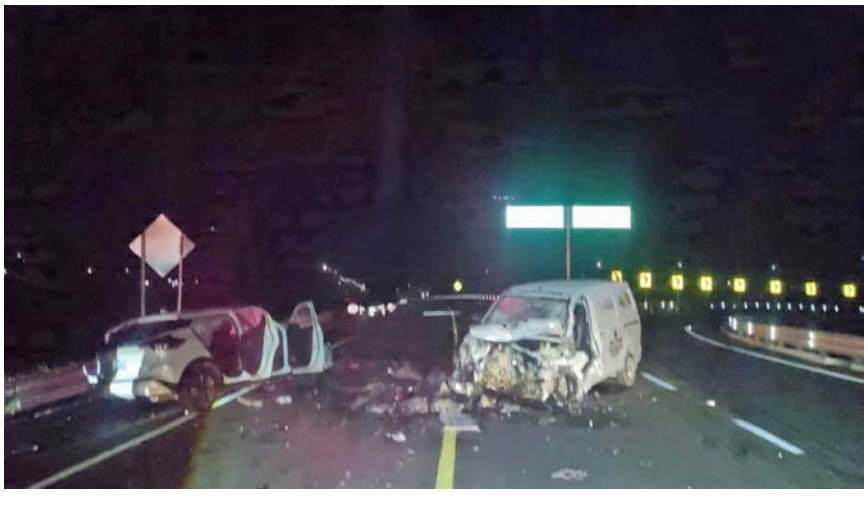

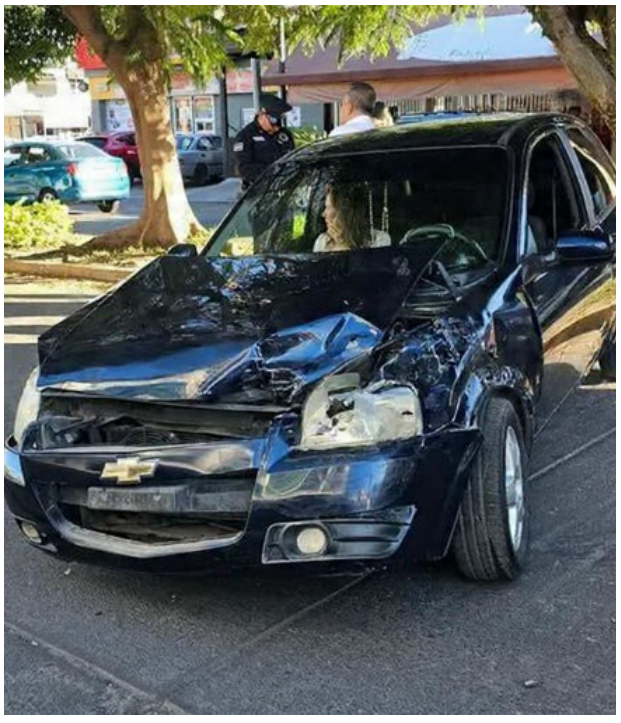

En Ciudad del Valle

DESTROZÓ COMPACTO AL ESTACIONARSE

Por Misael Ulloa I.

Dos vehículos protagonizaron un percance vial en el cruce de avenida Universidad y avenida del Valle, en la ciudad de Tepic. El incidente movilizó a los servicios de emergencia y agentes de la Policía Vial.

Según los reportes iniciales, una camioneta de la marca Jeep, de modelo reciente, circulaba por la avenida Universidad y, al llegar al cruce con avenida del Valle, su conductor habría realizado una maniobra para estacionarse. En ese momento, perdió el control de la unidad e impactó contra un automóvil Chevrolet tipo Chevy, que transitaba por la misma avenida.

Afortunadamente no hubo personas lesionadas.

Elementos de la Policía Vial arribaron al sitio para tomar conocimiento de los hechos y realizar las diligencias correspondientes.

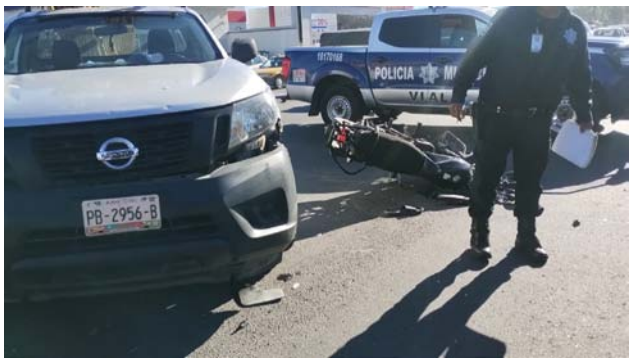

Motociclista tras accidente

LUCHA POR SU VIDA

El hombre de 38 años quedó tendido sobre la avenida Tecnológico al colisionar contra una camioneta

Por Misael Ulloa I.

Un hombre de 38 años resultó con heridas de gravedad y posible traumatismo craneoencefálico, tras impactar su motocicleta contra una camioneta la mañana de ayer miércoles en la avenida Tonatiu, frente a la calle Atlántida, en Tepic.

Según los reportes, una camioneta marca Nissan color gris circulaba sobre la avenida Tecnológico con sentido hacia la zona centro. Al llegar al retorno de la avenida Tonatiu, frente a la calle Atlántida y la entrada a Nayarabastos, el conductor realizó una vuelta a la izquierda, presuntamente con la flecha del semáforo a su favor.

En ese instante, un hombre de 38 años, quien tripulaba una motocicleta tipo de la marca Italika tipo FT color negra, circulaba en la misma dirección por los carriles centrales, al parecer a velocidad inmoderada. La motocicleta impactó su parte frontal contra la llanta lateral izquierda de la camioneta, provocando que el conductor saliera proyectado varios metros, quedando tendido a mitad de los carriles de circulación.

Al lugar arribaron paramédicos de la Unidad Médica Táctica de la de Policía Estatal quienes le brindaron los primeros auxilios al lesionado. Posteriormente fue trasladado a un hospital para recibir atención médica especializada. Su estado de salud se reporta como estable, aunque presenta múltiples golpes en el cuerpo y un posible traumatismo craneoencefálico.

Elementos de la Policía Municipal, se encargaron de realizar el reporte correspondiente del hecho de tránsito. Asimismo, personal de la Policía Vial de Tepic tomó conocimiento para las investigaciones pertinentes.

Testigos presenciales señalaron que el motociclista circulaba por los carriles centrales y, aparentemente, no respetó la luz roja del semáforo.

Además, indicaron que, debido al fuerte impacto, el casco salió disparado antes que el motociclista, sugiriendo que no lo llevaba correctamente sujetado al momento del percance.

Tenía una red de pesca en su cuerpo

RESCATAN Y LIBERAN A LOBO MARINO

Por Misael Ulloa I.

La Secretaría de Marina (Semar), a través de la Décima Zona Naval y su área de Protección al Medio Ambiente Marino (PROMAM), en coordinación con la Procuraduría Federal de Protección al Ambiente (PROFEPA) y Protección Civil de Tecuala, llevaron a cabo ayer el rescate y la liberación de un ejemplar de lobo marino. El animal se encontraba enredado en una red de pesca en las inmediaciones de la playa del poblado de Palmar de Cuautla, Santiago Ixcuintla, Nayarit.

Esta acción se realizó tras recibir una llamada telefónica por parte del presidente del Comisariado ejidal de Palmar de Cuautla. El reporte alertaba sobre la presencia de un lobo marino con una red de pesca en el cuello, lo que representaba un riesgo tanto para el ejemplar como para las embarcaciones y las personas que transitaban por la zona.

De manera inmediata, personal naval se dirigió al sitio donde se encontraba el ejemplar. Una vez en el lugar, establecieron un perímetro de seguridad para evitar el contacto directo con el animal y reducir posibles factores de estrés. Posteriormente, procedieron a retirar la red siguiendo el protocolo establecido para estos casos.

La Secretaría de Marina reitera su compromiso con la protección del medio ambiente marino y la preservación de las especies que habitan en los mares nacionales, trabajando de manera coordinada con autoridades civiles y organizaciones especializadas.

Asimismo, se exhorta a la población a no manipular ni acercarse a la fauna marina, y a reportar de inmediato cualquier avistamiento o situación de riesgo a las autoridades correspondientes. Para atención de emergencias en el mar o cualquier solicitud de apoyo, la Décima Zona Naval pone a disposición de la ciudadanía el número telefónico: 323 101 6006.

Sorteos celebrados el miércoles 18 de febrero de 2026

Melate Revancha Revanchita

Bolsa garantizada próximo sorteo

525.3 MILLONES

Sorteo Melate, Revancha y Revanchita No. 4176

Melate: 21 43 47 48 54 56 3 (NATURAL NATURAL NATURAL NATURAL NATURAL NATURAL ADICIONAL)

LUGAR	ACIERTOS	GANADORES	PREMIO INDIVIDUAL
1°	6 Número naturales	--	-----
2°	5 Número naturales y el adicional	1	$280,641.71
3°	5 Número naturales	9	$58,900.11
4°	4 Número naturales y el adicional	14	$6,681.94
5°	4 Número naturales	443	$1,337.39
6°	3 Número naturales y el adicional	742	$161.29
7°	3 Número naturales	10,470	$43.01
8°	2 Número naturales y el adicional	10,226	$32.26
9°	2 Número naturales	97,141	$26.88
TOTALES		119,046	$5'007,786.35

BOLSA GARANTIZADA PRÓXIMO SORTEO **70.8 MILLONES**

$15 PESOS

Revancha: 5 8 10 29 54 56 (NATURAL NATURAL NATURAL NATURAL NATURAL NATURAL)

LUGAR	ACIERTOS	GANADORES	PREMIO INDIVIDUAL
1°	6 Número naturales	--	-----
2°	5 Número naturales	11	$57,297.87
3°	4 Número naturales	517	$1,132.02
4°	3 Número naturales	13,329	$26.88
5°	2 Número naturales	119,087	$10.75
TOTALES		132,944	$2'853,999.68

BOLSA GARANTIZADA PRÓXIMO SORTEO **252.2 MILLONES**

$10 PESOS

Revanchita: 1 10 12 48 49 50

LUGAR	ACIERTOS	GANADORES	PREMIO INDIVIDUAL
1°	6 Número naturales	------	------

BOLSA GARANTIZADA PRÓXIMO SORTEO **202.3 MILLONES**

$5 PESOS

Hispaz De las tres — SORTEO NO. 11835 — $10 PESOS

1 2 14 24 26

LUGAR	ACIERTOS	GANADORES	PREMIO INDIVIDUAL
1°	5 Número naturales	2	$101,879.02
2°	4 Número naturales	123	$1,562.26
3°	3 Número naturales	3,564	$59.31
4°	2 Número naturales	27,445	$10.00
TOTALES		31,134	$881,746.86

Hispaz Clásico — SORTEO NO. 11836

8 9 18 22 25

LUGAR	ACIERTOS	GANADORES	PREMIO INDIVIDUAL
1°	5 Número naturales	2	$161,224.60
2°	4 Número naturales	224	$1,357.55
3°	3 Número naturales	6,286	$53.22
4°	2 Número naturales	45,763	$10.00
TOTALES		52,275	$1'418,711.32

Tris / **Tris Multiplicador**

Mediodía — SORTEO NO. 35593: 3 8 1 3 4 — GANADORES 11,293 — TOTAL A REPARTIR $555,552.48 — MULTIPLICADOR SÍ — GANADORES 4,573 — TOTAL A REPARTIR $733,198.18

De las tres — SORTEO NO. 35594: 2 5 1 1 1 — GANADORES 14,807 — TOTAL A REPARTIR $3'007,142.71 — MULTIPLICADOR NO

Extra — SORTEO NO. 35595: 9 1 9 1 5 — GANADORES 11,186 — TOTAL A REPARTIR $939,803.67 — MULTIPLICADOR NO

De las siete — SORTEO NO. 35596: 5 9 3 8 4 — GANADORES 9,351 — TOTAL A REPARTIR $360,428.31 — MULTIPLICADOR NO

Clásico — SORTEO NO. 35597: 4 2 0 7 6 — GANADORES 19,933 — TOTAL A REPARTIR $1'219,809.02 — MULTIPLICADOR SÍ — GANADORES 6,759 — TOTAL A REPARTIR $1'338,411.21

Sigue la transmisión en vivo de los sorteos a través de nuestro sitio **www.loterianacional.gob.mx** y en nuestras **redes sociales oficiales**: loterianacional.electronicos, @LN_electronicos y Lotería Nacional Sorteos Electrónicos. Para mayor información, consulte el reverso de su boleto o volante. Si hubiera alguna diferencia entre los resultados publicados y los oficiales estos últimos prevalecerán. Si desea tener una agencia de Lotería Nacional comuníquese al 5554820000 ext. 5400, 5402 y 5491 o contáctenos por correo electrónico en agencias@loterianacional.gob.mx. Solicitudes de información y atención al público a las extensiones de 5434 a la 5443.

Gobierno de México | Hacienda Secretaría de Hacienda y Crédito Público | LOTERÍA NACIONAL

En agravio de mujer

CAPTURADO EN JALA POR ABUSO SEXUAL

Redacción

La Fiscalía General de Nayarit a través de la Agencia de Investigación Criminal ejecutó una orden de aprehensión en el municipio de Jala contra Juan Carlos "N", por su presumible participación en hechos que para la ley configuran el delito de abuso sexual, cometido contra una mujer de quien se reserva la identidad para salvaguardar su privacidad e integridad.

El indiciado fue puesto a disposición del Juez de Control de Primera Instancia del Sistema Acusatorio y Oral, con sede en el municipio de Ixtlán del Río, quien definirá su situación jurídica conforme a los principios de legalidad, presunción de inocencia y debido proceso.

En Tepic

APREHENDIDA POR NARCOMENUDEO

Redacción

Elementos de la Agencia de Investigación Criminal de Nayarit ejecutaron una orden de aprehensión en la ciudad de Tepic contra María Trinidad "N", por su presumible participación en hechos que para la ley configuran el delito contra la salud en su modalidad de narcomenudeo -en su hipótesis de posesión de psicotrópicos-, cometido en agravio de la sociedad.

La indiciada fue puesta a disposición del Juez de Control de Primera Instancia del Sistema Acusatorio y Oral, con sede en la capital nayarita, quien definirá su situación jurídica conforme a los principios de legalidad, presunción de inocencia y debido proceso.

En agravio de una menor

DETENIDO POR VIOLACIÓN

Redacción

Elementos de la Agencia de Investigación Criminal de Nayarit ejecutaron una orden de aprehensión en la capital nayarita contra Alonso "N", por su presumible participación en hechos que para la ley configuran el delito de violación equiparada agravada, cometido en agravio de un menor de edad cuya identidad se reserva para salvaguardar su privacidad e integridad.

El indiciado fue puesto a disposición del Juez de Control de Primera Instancia del Sistema Acusatorio y Oral, con sede en la ciudad de Tepic, quien definirá su situación jurídica conforme a los principios de legalidad, presunción de inocencia y debido proceso.

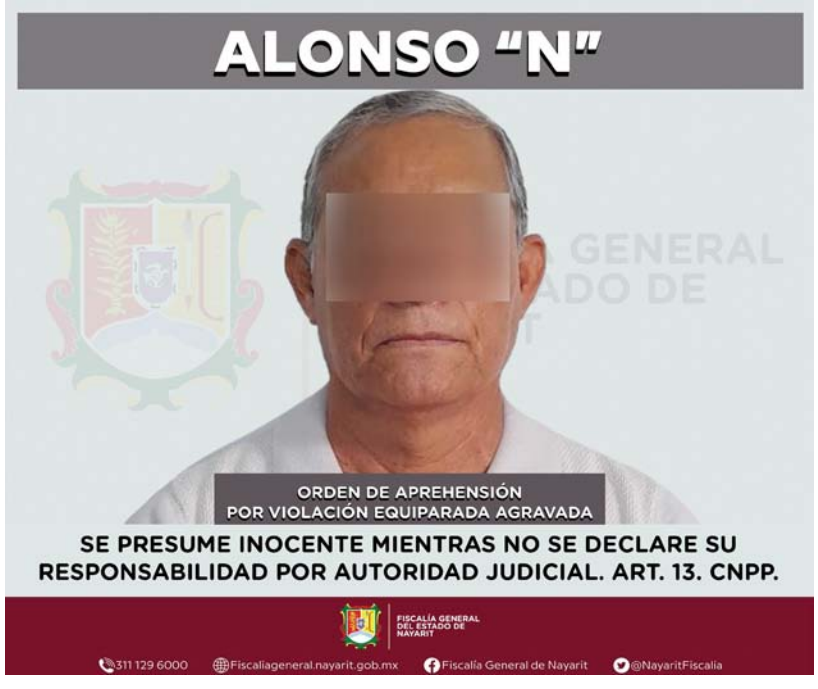

En Tecuala

IDENTIFICAN A TRES DE CUATRO EJECUTADOS

Por Misael Ulloa I.

Fueron identificados tres de los cuatro hombres que fueron localizados sin vida, con impactos de arma de fuego y signos de violencia extrema, en el municipio de Tecuala, Nayarit.

El macabro descubrimiento se registró el pasado sábado a aproximadamente 500 metros de la localidad de Cuastecomate, en una brecha de terracería, donde las víctimas fueron abandonadas y encontradas apiladas unas sobre otras. Según los primeros reportes de las autoridades, los cuerpos mostraban mutilaciones y el conocido tiro de gracia, características que apuntan a un acto de ejecución.

Tras recibir el reporte, elementos de seguridad pública acudieron de inmediato al sitio para acordonar la zona y preservar la escena del crimen. Posteriormente, personal de la Agencia de Investigación Criminal (AIC) del estado de Nayarit inició las diligencias correspondientes, así como el levantamiento de los cuerpos para su traslado al Servicio Médico Forense (SEMEFO).

Las víctimas identificadas son Sergio E. Aguiar A., Jony M. Álvarez y Marco A. Toriz. Del cuarto hombre aún no se ha confirmado la identidad, aunque se informó que es originario del estado de Michoacán.

Las autoridades mantienen abiertas las investigaciones para esclarecer los hechos y determinar la responsabilidad de este múltiple homicidio, que ha generado consternación en la región norte de Nayarit.

CLASIFICADOS

meridiano.mx INDEPENDENCIA 335, FRACC. LAS AVES, TEPIC, NAYARIT, CP. 63157
VENTAS: LADA (311) 210.32.14 | 214.38.09 | 210.32.11 | 214.36.26 | EXT. 102, 109, 119 | WHATSAPP 311.247.90.57 | ventas@meridiano.mx

INMUEBLES

Rento casa 2 plantas, colonia Versalles, celular 311-122-70-40 y 311-213-57-51 (04-28 | 02 | T)

DEPARTAMENTOS RENTA

Cuarto amueblado, días, meses, cerca Tecnológico, Fórum izona segura! 311-122-88-89 (10-23 | 02 | T)

EMPLEOS

Solicito guía para una persona con discapacidad visual, sexo masculino o femenino, de 18 a 40 años, para ventas, $250.°° diarios, de lunes a sábado de 9:00 a 4:00 de la tarde. Informes Churubusco 137 pte. Entre Francisco Glez Boca Negra y Luis G Urbina, col. Amado Nervo 311-269-06-27, 311-100-55-39 (19-28 | 02 | T)

VARIOS

¿QUIERES UNA LECTURA DEL ALMA?
Conóceme en: Lectura Del Alma en Facebook, Lecturadealmas7 en TikTok, informes solo por WhatsApp 311-104-32-53 (29-01 | 28-02 | R221)

Oración a Santa Clara

Rece 9 Aves Marías durante 9 días, haga tres pedidos, uno de negocios y dos imposibles. Mismos que si tiene fé serán atendidos. Rece con una vela encendida y déjela consumirse. Publique al octavo día. ¡Es milagrosísima! Gracias por los favores recibidos.

Ave María

Dios te salve María, llena eres de gracia, el Señor es contigo. Bendita tú eres entre todas las mujeres, y bendito es el fruto de tu vientre, Jesús. Santa María, Madre de Dios, ruega por nosotros, pecadores, ahora y en la hora de nuestra muerte. Amén

www.pizzeta.com
Unete al equipo pizzeta
¡Sueldo más incentivos!
¡BONOS ADICIONALES!
¡TODAS LAS PRESTACIONES DE LEY!
GANA $9,600 AL MES
sin tramites no tienes que traer solicitud ni papeles
solo acercate a tu unidad más cercana y nosotros te ayudamos a contratando cocineros, meseros (as), repartidores y venderores (as).
integra tu expediente.
¡Informes! (311) 133 1671
Nueva Galicia 33 entre Juárez y Calzada del Panteón
pizzeta

www.pizzeta.com
Unete al equipo pizzeta
Solicitamos Encargado de sucursal
Requisitos:
Experiencia en manejo de personal
Disiponibilidad de horario
Bachillerato terminado
¡Informes! (311) 133 1671
Nueva Galicia 33 entre Juarez y calzada del panteon
pizzeta

¿QUIERES SER OPERADOR DE FULL?
REQUISITOS INDISPENSABLES
• Edad: 28 años mínimo
• Sexo: Indistinto
• Licencia federal B (antigÜedad mayor a 2 años)
• Experiencia en rutas nacionales
• Experiencia mínima de 3 como operador de sencillo
BENEFICIOS
• Base en Tepic
• Salario de garantía
• Prestaciones superiores a las de ley
• Club deportivo para tu familia
• Consultorio médico y psicológo
• Apoyo económico para tramitar licencia E doble articulado
¡AQUÍ TE ENSEÑAMOS!
MANDA AL 311 – 119 - 9840
Álica®

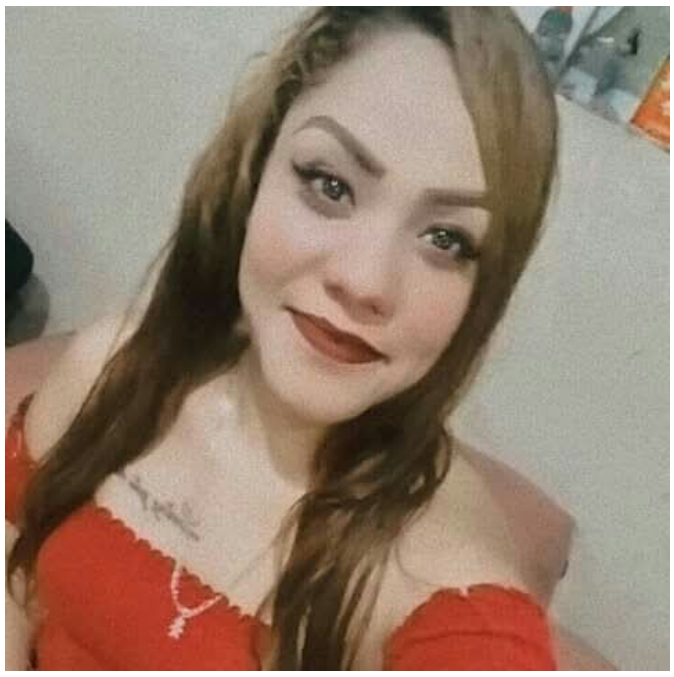

En Tijuana

HALLAN SIN VIDA A JOVEN NAYARITA DESAPARECIDA

Por Misael Ulloa I.

La angustiosa búsqueda de Nayeli Carolina Arrañaga Espanta, joven madre de 29 años originaria de Tepic, Nayarit, concluyó trágicamente el pasado martes al ser localizada sin vida en Tijuana, Baja California, donde residía. La confirmación del deceso fue realizada por sus propios familiares, quienes habían perdido contacto con ella desde principios del mes de febrero.

De acuerdo con información proporcionada por la familia, la madre de Nayeli viajó a Tijuana tras varios días sin comunicación y acudió al Servicio Médico Forense (Semefo), donde se llevó a cabo la dolorosa identificación del cuerpo. La joven deja en orfandad a dos hijos, quienes actualmente se encuentran en Tepic bajo el cuidado de su abuela materna.

La señora relató que el último contacto con su hija fue el 30 de enero pasado, y que al día siguiente, Nayeli había prometido una videollamada con sus hijos, la cual nunca se concretó. Días después, la madre logró contactar a unos vecinos de Nayeli en la colonia Altiplano de Tijuana, quienes le informaron que no la habían visto en al menos dos días.

Inicialmente, la madre de la joven manifestó dificultades económicas para trasladarse desde Nayarit a Tijuana y pidió apoyo ciudadano para la localización de su hija. Sin embargo, durante la tarde del pasado martes, la madre de Nayeli Carolina publicó un mensaje desgarrador en sus redes sociales, confirmando que había encontrado a su hija, “aunque no como yo hubiera querido”. El texto finalizaba con la emotiva promesa cumplida: “cómo te lo prometí mi amor, hasta encontrarte y te encontré mi niña, ya estarás en casita”.

Hasta el momento, las autoridades no han dado a conocer de manera oficial las circunstancias en las que Nayeli Carolina fue localizada.

La familia y amistades han solicitado respeto y acompañamiento en este difícil momento para la madre y los menores, al tiempo que reiteran la necesidad de apoyo ciudadano para cubrir los gastos de traslado del cuerpo a Nayarit.

El cuerpo permanece en Fiscalía

PIDEN IDENTIFICAR CADÁVER PARA EVITAR FOSA COMÚN

Por Misael Ulloa I.

La Fiscalía General del Estado de Nayarit ha emitido un urgente llamado a la ciudadanía para identificar a una persona fallecida cuyo cuerpo se encuentra resguardado en el Servicio Médico Forense (SEMEFO) en Tepic, con el fin de evitar que sea enviado a la fosa común.

El organismo estatal ha difundido la solicitud de apoyo, destacando que la identificación de esta persona es crucial para darle un destino digno. El cuerpo permanece bajo resguardo en las instalaciones del Servicio Médico Forense, ubicadas en avenida Tecnológico número 3200 Oriente, en la colonia Ciudad Industrial de Tepic.

Las autoridades hacen un llamado a cualquier persona que posea información que pueda conducir a la identificación del fallecido a comunicarse de inmediato al número 311 129 6000, extensión 17320. La colaboración de la sociedad es vital para que esta persona no termine en el olvido.

Es importante señalar que, debido a la ausencia de datos biométricos o registros oficiales del Instituto Nacional Electoral (INE) que permitan su reconocimiento, la imagen difundida para facilitar la identificación fue recreada con el apoyo de una plataforma de *inteligencia artificial*.

Acusado de abuso sexual

DEL NAYAR A LA CÁRCEL

Redacción

La Fiscalía General de Nayarit a través de la Agencia de Investigación Criminal ejecutó una orden de aprehensión en la localidad Jesús María, municipio Del Nayar contra Bonifacio “N”, por su presumible participación en hechos que para la ley configuran el delito de abuso sexual, cometido en agravio de un menor de edad cuya identidad se reserva para salvaguardar su privacidad e integridad.

El indiciado fue puesto a disposición del Juez de Control de Primera Instancia del Sistema Acusatorio y Oral, con sede en el municipio de Santiago Ixcuintla, quien definirá su situación jurídica conforme a los principios de legalidad, presunción de inocencia y debido proceso.

Atención prehospitalaria

SALVAN VIDAS PARAMÉDICOS TÁCTICOS

Por Misael Ulloa I.

La Secretaría de Seguridad y Protección Ciudadana (SSPC), a través de su Unidad de Atención Médica Táctica de la Policía Estatal, brinda servicios de primer contacto prehospitalario a la ciudadanía, fortaleciendo la respuesta ante emergencias.

Estas labores esenciales son ejecutadas por medio de la referida unidad, que cumple con la misión de proporcionar atención médica primaria a la población que requiera apoyo en situaciones de emergencia. Los agentes que la integran poseen los conocimientos necesarios para llevar a cabo evaluaciones exhaustivas de los pacientes en distintos escenarios, atender emergencias, aplicar primeros auxilios avanzados y asegurar traslados seguros.

Gracias a la presencia y preparación de estos paramédicos tácticos, los ciudadanos tienen una mayor accesibilidad a los primeros auxilios, lo que contribuye significativamente a la reducción de complicaciones durante los traslados a centros hospitalarios. Su labor se caracteriza por la rapidez, precisión y una inquebrantable vocación de servicio, aspectos fundamentales para la protección y el bienestar de la comunidad.

Policía Estatal

REFUERZAN VIGILANCIA EN DEL NAYAR

Por Misael Ulloa I.

La Secretaría de Seguridad y Protección Ciudadana (SSPC), a través de su Policía Estatal, continúa con la estrategia de seguridad "Camino Seguro Sierra Del Nayar", la cual despliega acciones preventivas en las comunidades más alejadas del municipio.

El objetivo primordial de esta iniciativa es fortalecer la prevención del delito y mantener un ambiente de paz para los habitantes de las localidades serranas, así como para la población flotante que transita por estas vías. Los elementos estatales mantienen una presencia estratégica mediante la instalación de puntos de control.

Además, se realizan recorridos constantes por carreteras y *brechas*, complementados con vigilancia a pie tierra en puntos clave. Estas acciones incluyen inspecciones minuciosas para detectar y asegurar armas prohibidas, garantizando así un paso seguro y tranquilo para la ciudadanía. Con este despliegue, el Gobierno de Nayarit refrenda su compromiso de proteger a las familias de la región y a quienes la visitan.

En atención a víctimas

CAPACITAN A CADETES POLICIALES

Por Misael Ulloa I.

La Secretaría de Seguridad y Protección Ciudadana (SSPC) de Nayarit, a través de su Instituto Estatal de Estudios Superiores en Seguridad, coordina esfuerzos con el Instituto de la Mujer Nayarita (INMUNAY) para capacitar a la cuarta generación de cadetes policiales de Técnico Superior Universitario, en la atención especializada a víctimas de violencia de género.

Esta formación se enmarca dentro de la asignatura Atención a Víctimas del Delito y permite a los futuros agentes obtener la certificación ECO 539, enfocada en la "Atención Especial de Primer Contacto a Mujeres Víctimas de Violencia de Género". Este importante programa se logra gracias a la colaboración estratégica con la Secretaría de Salud de Nayarit, la Secretaría de Educación de Nayarit y el Instituto de Capacitación para el Trabajo del Estado de Nayarit (ICATEN).

El plan de estudios es integral, cubriendo áreas fundamentales como los primeros auxilios psicológicos, el marco legal tanto nacional como internacional en materia de género, la perspectiva de género aplicada a la seguridad, el manejo adecuado de situaciones de riesgo y la evaluación de la peligrosidad de los agresores. Además, los cadetes profundizan en aspectos clave del derecho penal y familiar, así como en la correcta aplicación de órdenes de protección y los protocolos de atención institucional vigentes.

Con la implementación de estas acciones, las autoridades buscan fortalecer la preparación profesional de las y los futuros elementos policiales. El objetivo es dotarles de herramientas esenciales para que puedan ofrecer una atención especializada, orientación oportuna y una protección efectiva a las mujeres que han sido víctimas de violencia de género en el estado.

Iba a visitar a su familia

¡MURIÓ EN LA CALLE!

Por Adrián De los Santos

Puerto Vallarta.- Un lamentable hecho se registró la noche del martes en la colonia Villas del Puerto, donde un hombre perdió la vida de manera repentina cuando caminaba por una de las calles del fraccionamiento, lo que generó la movilización de corporaciones de seguridad y cuerpos de auxilio.

De manera preliminar, el hoy occiso fue identificado como Ramón, de aproximadamente 55 años de edad, vecino de la colonia Brisas del Pacífico, quien había salido a visitar a su familia en Villas del Puerto, pero no logró llegar a su destino.

Los hechos ocurrieron alrededor de las 20:00 horas, cuando elementos de la Policía Municipal fueron alertados sobre una persona inconsciente en el cruce de las calles Chimo y Yelapa, en el citado asentamiento.

Al arribar al sitio, los uniformados se entrevistaron con varias personas que intentaban auxiliar al hombre y de inmediato solicitaron el apoyo de paramédicos de Protección Civil y Bomberos. Sin embargo, al momento de su arribo, los socorristas confirmaron que la persona ya no contaba con signos vitales.

Minutos después, familiares del fallecido acudieron al lugar y lo identificaron ante las autoridades. Por instrucciones del agente del Ministerio Público en turno, el área fue acordonada mientras se realizaban los registros correspondientes conforme al protocolo legal.

De manera preliminar, se presume que el hombre habría fallecido por causas naturales; no obstante, serán las autoridades judiciales quienes determinen de manera oficial las causas del deceso y si se requiere alguna diligencia adicional esto ya que le detectaron un golpe en la cabeza posiblemente provocada Al momento de caer al piso.

El caso quedó bajo seguimiento de las instancias correspondientes.

Meridiano Nayarit
$10
ALERTA CIUDADANA
Tepic, Nayarit, jueves 19 de febrero de 2026

Motociclista tras accidente

LUCHA POR SU VIDA

El hombre de 38 años quedó tendido sobre la avenida Tecnológico al colisionar contra una camioneta