Meridiano Nayarit
ALERTA CIUDADANA
$10
Tepic, Nayarit, lunes 2 de marzo de 2026

Conductor se quedó molacho

¡BORRACHAZO!

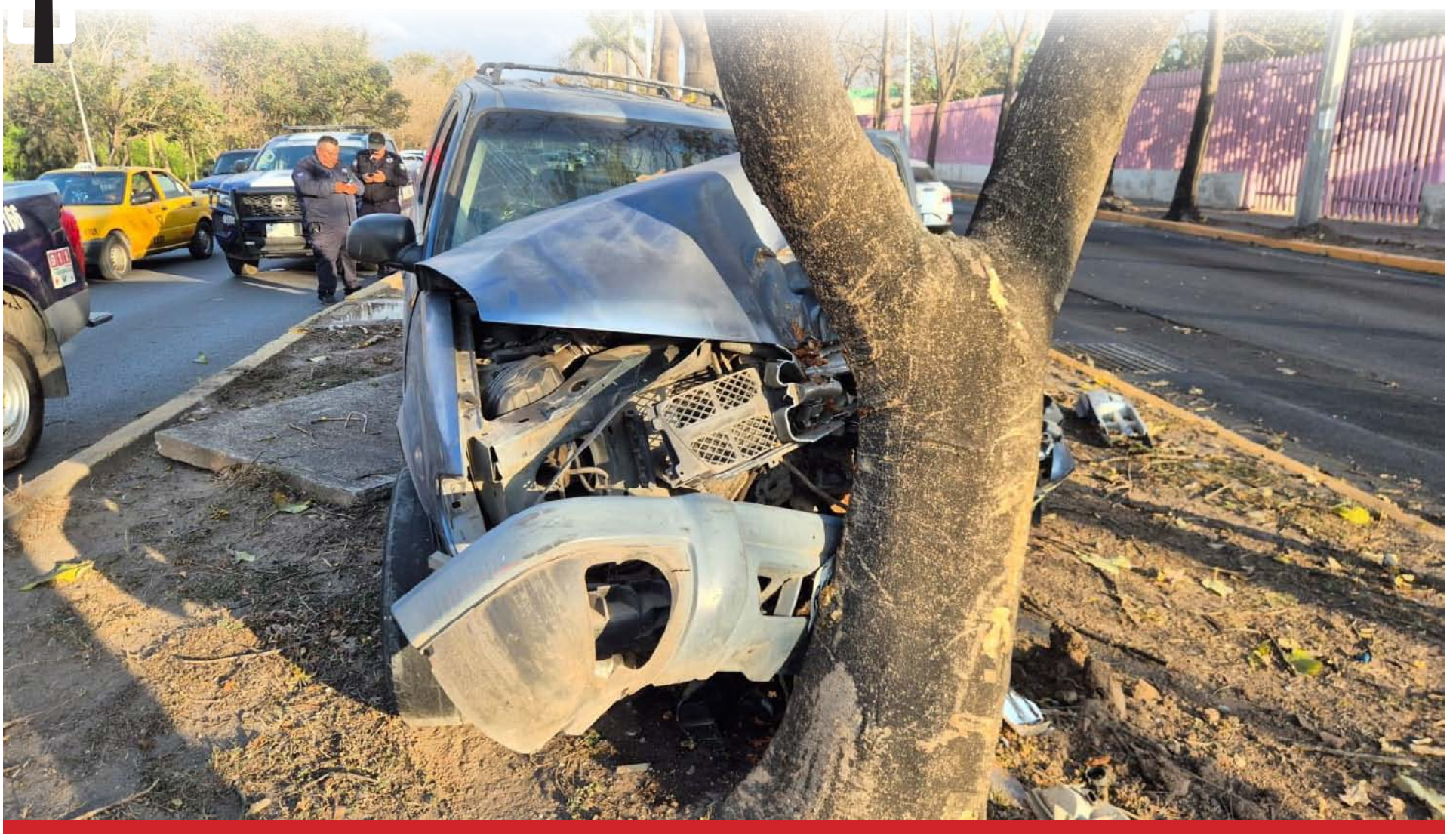

El hombre circulaba sobre el bulevar Luis Donaldo Colosio y al llegar a la altura del CREE se subió al camellón central y se impactó contra un árbol

Conductor se quedó *molacho*

¡BORRACHAZO!

El hombre circulaba sobre el bulevar Luis Donaldo Colosio y al llegar a la altura del CREE se subió al camellón central y se impactó contra un árbol

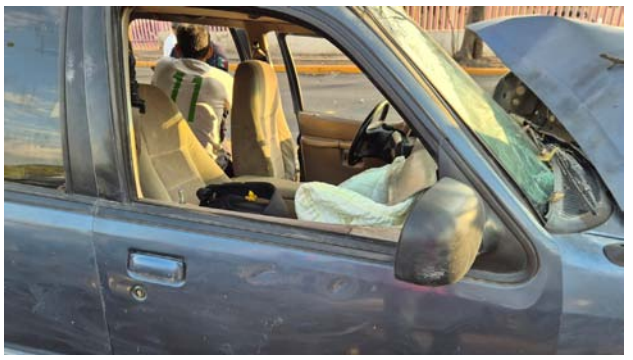

Por Misael Ulloa I.

La tarde de ayer domingo se registró un aparatoso hecho de tránsito sobre el Bulevar Luis Donaldo Colosio, a la altura del Centro de Rehabilitación y Educación Especial (CREE), en los carriles con dirección hacia el centro de Tepic.

El incidente, según reportes preliminares, fue protagonizado por el conductor de una camioneta Ford Explorer de color azul.

Presuntamente bajo los influjos del alcohol, el conductor perdió el control del vehículo, se subió al camellón central y a su paso derribó una losa de concreto, para finalmente impactarse de frente contra un árbol.

Tras el duro golpe el conductor presentó golpes en tórax, rostro y perdida de piezas dentales.

Paramédicos del Grupo de Atención Médica Táctica (GAMT) acudieron de

inmediato al lugar para brindar atención al involucrado, quien afortunadamente no requirió ser trasladado a un hospital.

Elementos de la Policía Estatal llegaron como primeros respondientes para asegurar la zona.

Posteriormente, agentes de la Policía Estatal Caminos detuvieron al conductor de la camioneta mismo que fue puesto a disposición del agente del ministerio público donde se determinara su situación legal.

Agentes de la Policía Vial tomó conocimiento de lo sucedido ordenando una grúa al lugar para remolcar la unidad al corralón.

Golpeador de mujeres

ENJAULAN A FIERA

Redacción

Elementos de la Agencia de Investigación Criminal de Nayarit ejecutaron una orden de aprehensión en la ciudad de Tepic contra Omar Miskahil "N", por su presumible participación en hechos que para la ley configuran los delitos de violencia familiar en razón de género y lesiones calificadas en razón de género, cometidos en agravio de una persona de una mujer cuya identidad se reserva para salvaguardar su privacidad e integridad.

El indiciado fue puesto a disposición del Juez de Control de Primera Instancia del Sistema Acusatorio y Oral, con sede en la capital nayarita, quien definirá su situación jurídica conforme a los principios de legalidad, presunción de inocencia y debido proceso.

Presentado ante el juez

ENTAMBAN A ENVENENADOR

Redacción

La Fiscalía General de Nayarit informa que a través de la Agencia de Investigación Criminal ejecutó dos órdenes de aprehensión en la ciudad de Tepic contra Tomás "N", ambas por su presumible participación en hechos que para la ley configuran el delito contra la salud en su modalidad de narcomenudeo -en su hipótesis de posesión de estupefacientes-, ilícito cometido en agravio de la sociedad.

El indiciado fue puesto a disposición del Juez de Control de Primera Instancia del Sistema Acusatorio y Oral, con sede en la capital nayarita, quien definirá su situación jurídica conforme a los principios de legalidad, presunción de inocencia y debido proceso.

Sorteos celebrados el domingo 1 de marzo de 2026

Melate Revancha Revanchita

Bolsa garantizada próximo sorteo

324.6 MILLONES

Sorteo Melate, Revancha y Revanchita No.4181

Melate: 11 (NATURAL) 17 (NATURAL) 19 (NATURAL) 31 (NATURAL) 41 (NATURAL) 55 (NATURAL) 22 (ADICIONAL)

LUGAR	ACIERTOS	GANADORES	PREMIO INDIVIDUAL
1°	6 Número naturales	--------	--------
2°	5 Número naturales y el adicional	--------	--------
3°	5 Número naturales	8	$95,009.87
4°	4 Número naturales y el adicional	35	$2,505.75
5°	4 Número naturales	590	$941.42
6°	3 Número naturales y el adicional	1,024	$161.29
7°	3 Número naturales	13,437	$43.01
8°	2 Número naturales y el adicional	13,225	$32.26
9°	2 Número naturales	119,911	$26.88
TOTALES		148,230	$5'796,150.52

BOLSA GARANTIZADA PRÓXIMO SORTEO **91 MILLONES**

$15 PESOS

Revancha: 7 (NATURAL) 15 (NATURAL) 23 (NATURAL) 36 (NATURAL) 43 (NATURAL) 46 (NATURAL)

¡Felicidades al ganador de la CDMX!

LUGAR	ACIERTOS	GANADORES	PREMIO INDIVIDUAL
1°	6 Número naturales	1	$264'454,715.87
2°	5 Número naturales	11	$59,244.26
3°	4 Número naturales	866	$698.77
4°	3 Número naturales	15,767	$26.88
5°	2 Número naturales	128,821	$10.75
TOTALES		145,466	$267'520,180.26

BOLSA GARANTIZADA PRÓXIMO SORTEO **20 MILLONES**

$10 PESOS

Revanchita: 18 (NATURAL) 32 (NATURAL) 34 (NATURAL) 40 (NATURAL) 45 (NATURAL) 51 (NATURAL)

LUGAR	ACIERTOS	GANADORES	PREMIO INDIVIDUAL
1°	6 Número naturales	------	------

BOLSA GARANTIZADA PRÓXIMO SORTEO **213.6 MILLONES**

$5 PESOS

Chispazo De las tres

SORTEO NO. 11857 — $10 PESOS

1 3 10 15 22

LUGAR	ACIERTOS	GANADORES	PREMIO INDIVIDUAL
1°	5 Número naturales	1	$201,652.61
2°	4 Número naturales	184	$1,033.54
3°	3 Número naturales	4,073	$51.36
4°	2 Número naturales	29,117	$10.00
TOTALES		33,375	$892,183.25

Chispazo Clásico

SORTEO NO. 11858

12 13 17 21 22

LUGAR	ACIERTOS	GANADORES	PREMIO INDIVIDUAL
1°	5 Número naturales	3	$104,177.22
2°	4 Número naturales	254	$1,160.39
3°	3 Número naturales	6,799	$47.69
4°	2 Número naturales	47,965	$10.00
TOTALES		55,021	$1'411,165.03

Tris y Multiplicador

Mediodía — SORTEO NO. 35648: 2 0 3 2 8
GANADORES 15,418 — TOTAL A REPARTIR $2'007,259.25 — MULTIPLICADOR NO

De las tres — SORTEO NO. 35649: 2 3 0 3 9
GANADORES 9,908 — TOTAL A REPARTIR $770,163.32 — MULTIPLICADOR SI — GANADORES 3,885 — TOTAL A REPARTIR $1'322,271.13

Extra — SORTEO NO. 35650: 3 5 7 0 0
GANADORES 13,148 — TOTAL A REPARTIR $1'843,524.14 — MULTIPLICADOS NO

De las siete — SORTEO NO. 35651: 8 7 7 3 2
GANADORES 9,051 — TOTAL A REPARTIR $368,737.53 — MULTIPLICADOR SI — GANADORES 3,047 — TOTAL A REPARTIR $448,182.06

Clásico — SORTEO NO. 35652: 7 9 0 1 0
GANADORES 22,480 — TOTAL A REPARTIR $2'580,495.95 — MULTIPLICADOR NO

Sigue la transmisión en vivo de los sorteos a través de nuestro sitio **www.loterianacional.gob.mx** y en nuestras **redes sociales oficiales**: loterianacional.electronicos, @LN_electronicos y Lotería Nacional Sorteos Electrónicos. Para mayor información, consulte el reverso de su boleto o volante. Si hubiera alguna diferencia entre los resultados publicados y los oficiales estos últimos prevalecerán. Si desea tener una agencia de Lotería Nacional comuníquese al 5554820000 ext. 5400, 5402 y 5491 o contáctenos por correo electrónico en agencias@loterianacional.gob.mx. Solicitudes de información y atención al público a las extensiones de 5434 a la 5443.

Progol

Próximo concurso No. 2323

A LA VENTA DEL LUNES 2 AL VIERNES 6 DE MARZO DE 2026 HASTA LAS 21:00 HORAS.
JUEGOS DEL VIERNES 6 AL DOMINGO 8 DE MARZO DE 2026.

	LOCAL		EMPATE	VISITA		
1	9	NECAXA		PUMAS	16	1
2	13	ATLAS		GUADALAJARA	18	2
3	13	TIGRES		MONTERREY	10	3
4	29	GETAFE		BETIS	43	4
5	33	FRIBURGO		LEVERKUSEN	40	5
6	57	MILAN		INTER MILAN	67	6
7	24	NIZA		RENNES	40	7
8	26	EXCELSIOR		HEERENVEEN	34	8
9	55	BENFICA		PORTO	65	9
10	1	KANSAS CITY		SAN DIEGO	3	10
11	3	COLORADO		L.A. GALAXY	4	11
12	28	LEUVEN		WESTERLO	35	12
13	27	VOLOS		OFI CRETA	38	13
14	7	AUDAX		COLO COLO	9	14

PRECIO POR QUINIELA SENCILLA $15

Progol Revancha

	LOCAL		EMPATE	VISITA		
1	14	PACHUCA		PUEBLA	8	1
2	19	C. AZUL		SAN LUIS	7	2
3	6	QUERETARO		AGUILAS	11	3
4	18	TOLUCA		JUAREZ	7	4
5	S/P	MEXICO F		BRASIL F	S/P	5
6	S/P	NEWCASTLE		MAN. CITY	S/P	6
7	3	DC UNITED		MIAMI	3	7

PRECIO POR QUINIELA SENCILLA $5

PUNTOS ACUMULADOS AL 1 DE MARZO DE 2026

Gobierno de México | Hacienda Secretaría de Hacienda y Crédito Público | LOTERÍA NACIONAL

Motociclista arrollado por borracho

LUCHA POR SU VIDA

Por Misael Ulloa I.

Borracho provocó un aparatoso accidente sobre el libramiento de Tepic, dejando a un joven motociclista con fracturas en ambas piernas y lesiones de gravedad.

De acuerdo con testigos, el hombre salió de un bar ubicado sobre el libramiento, a la altura del puente de la avenida Jacarandas. Al abordar su camioneta, una Renault Duster, arrancó en reversa a exceso de velocidad.

En su trayectoria, primero impactó un vehículo que se encontraba estacionado y, sin lograr detenerse, continuó sin control hasta embestir a un motociclista. Tras el fuerte golpe, el conductor arrastró al joven varios metros, quedando finalmente debajo de la unidad con heridas severas.

Paramédicos arribaron al lugar para brindar atención prehospitalaria al lesionado, identificado como Brayan Gael.

Tras la valoración, confirmaron fractura en piernas, así como múltiples golpes en distintas partes del cuerpo, por lo que fue trasladado de urgencia a un hospital de la ciudad. Su estado de salud fue reportado como grave.

Elementos de la Policía Estatal Caminos detuvieron al conductor en el sitio y lo pusieron a disposición del agente del Ministerio Público, quien determinará su situación legal en las próximas horas.

En Huachines

¡MACHACADO!

Un hombre terminó con el brazo aplastado tras volcar su camioneta cargada de sandías

Por Misael Ulloa I.

Un hombre resultó lesionado y movilizó a corporaciones de emergencia tras una aparatosa volcadura registrada el pasado sábado por la tarde en las inmediaciones de El Ahuacate, municipio de Tepic.

El reporte ingresó al sistema 911 alertando sobre un accidente tipo volcadura, con la versión inicial de que una persona se encontraba prensada. De inmediato, elementos de Bomberos del Estado y paramédicos del Grupo de Atención Médica Táctica (GAMT) se trasladaron al camino que conduce a la localidad de Huachines, a aproximadamente un kilómetro de la carretera federal 76 Tepic–Miramar.

Al arribar al sitio, elementos de Protección Ciudadana y Bomberos del Estado localizaron una camioneta Ford, cargada de sandías, volcada sobre su costado izquierdo. El conductor se encontraba atorado con su brazo aplastado entre la puerta y el pavimento, por lo que fue rescatado de inmediato.

Una vez atendido en el lugar, fue trasladado a un hospital de la capital para una valoración médica más exhaustiva.

De manera preliminar, se informó que el conductor presuntamente se encontraba en estado de ebriedad al momento del accidente, situación que será determinada por las autoridades competentes.

Elementos de la policía estatal Caminos aseguraron el área y realizaron los trámites correspondientes, mientras que una grúa fue solicitada para retirar la unidad siniestrada. Agentes de la Agencia de Investigación Criminal (AIC) también acudieron para llevar a cabo las diligencias de ley.

Las autoridades reiteraron el llamado a la ciudadanía a evitar conducir bajo los efectos del alcohol, a fin de prevenir accidentes que pongan en riesgo la vida propia y la de terceros.

CLASIFICADOS

meridiano.mx INDEPENDENCIA 335, FRACC. LAS AVES, TEPIC, NAYARIT, CP. 63157
VENTAS: LADA (311) 210.32.14 | 214.38.09 | 210.32.11 | 214.36.26 | EXT. 102, 109, 119 | WHATSAPP 311.247.90.57 | ventas@meridiano.mx

INMUEBLES

Rento casa 2 plantas, colonia Versalles, celular 311-122-70-40 y 311-213-57-51 (04-28 | 02 | T)

DEPARTAMENTOS RENTA

Cuarto amueblado, días, meses, cerca Tecnológico, Fórum izona segura! 311-122-88-89 (10-23 | 02 | T)

EMPLEOS

Solicito guía para una persona con discapacidad visual, sexo masculino o femenino, de 18 a 40 años, para ventas, $250.°° diarios, de lunes a sábado de 9:00 a 4:00 de la tarde. Informes Churubusco 137 pte. Entre Francisco Glez Boca Negra y Luis G Urbina, col. Amado Nervo 311-269-06-27, 311-100-55-39 (19-28 | 02 | T)

VARIOS

¿QUIERES UNA LECTURA DEL ALMA?
Conóceme en: Lectura Del Alma en Facebook, Lecturadealmas7 en TikTok, informes solo por WhatsApp 311-104-32-53 (29-01 | 28-02 | R221)

Oración a Santa Clara

Rece 9 Aves Marías durante 9 días, haga tres pedidos, uno de negocios y dos imposibles. Mismos que si tiene fé serán atendidos. Rece con una vela encendida y déjela consumirse. Publique al octavo día. ¡Es milagrosísima! Gracias por los favores recibidos.

Ave María

Dios te salve María, llena eres de gracia, el Señor es contigo. Bendita tú eres entre todas las mujeres, y bendito es el fruto de tu vientre, Jesús. Santa María, Madre de Dios, ruega por nosotros, pecadores, ahora y en la hora de nuestra muerte. Amén

www.pizzeta.com
Unete al equipo pizzeta
¡Sueldo más incentivos!
¡BONOS ADICIONALES!
¡TODAS LAS PRESTACIONES DE LEY!
GANA $9,600 AL MES
sin tramites no tienes que traer solicitud ni papeles
solo acercate a tu unidad más cercana y nosotros te ayudamos a contratando cocineros, meseros (as), repartidores y venderores (as).
integra tu expediente.
¡Informes! (311) 133 1671
Nueva Galicia 33 entre Juárez y Calzada del Panteón
pizzeta

www.pizzeta.com
Unete al equipo pizzeta
Solicitamos Encargado de sucursal
Requisitos:
Experiencia en manejo de personal
Disiponibilidad de horario
Bachillerato terminado
¡Informes! (311) 133 1671
Nueva Galicia 33 entre Juarez y calzada del panteon
pizzeta

¿QUIERES SER OPERADOR DE FULL?
REQUISITOS INDISPENSABLES
• Edad: 28 años mínimo
• Sexo: Indistinto
• Licencia federal B (antigÜedad mayor a 2 años)
• Experiencia en rutas nacionales
• Experiencia mínima de 3 como operador de sencillo
BENEFICIOS
• Base en Tepic
• Salario de garantía
• Prestaciones superiores a las de ley
• Club deportivo para tu familia
• Consultorio médico y psicológo
• Apoyo económico para tramitar licencia E doble articulado
¡AQUÍ TE ENSEÑAMOS!
MANDA AL 311 – 119 - 9840
Álica®

Ya están en el Altiplano

CAEN DOS EN TAPALPA

Comunicado FGR

Luego de que la Fiscalía General de la República (FGR) aportó los datos de prueba necesarios, fue posible obtener la vinculación a proceso en contra de Andrés "N" y Genaro "N", quienes fueron detenidos el domingo pasado en Tapalpa, Jalisco.

El Ministerio Público Federal (MPF), adscrito a la Fiscalía Especializada en materia de Delincuencia Organizada (FEMDO), expuso los argumentos vinculatorios suficientes por lo que Andrés "N" fue llevado a proceso por su posible participación en los delitos de portación de armas de fuego con agravante, y portación de aditamentos y de cargadores de uso exclusivo de las fuerzas armadas.

Mientras que Genaro "N", por la probable comisión de los ilícitos de portación de armas de fuego con agravante y portación de cargadores, también de uso exclusivo.

Se les impuso además la medida cautelar de prisión preventiva oficiosa, por lo que quedaron internos en el CEFERESO Número 1 "Altiplano", en Almoloya de Juárez, Estado de México, y se otorgaron dos meses de plazo para la investigación complementaria.

Cabe destacar que los hoy imputados fueron detenidos como resultado de trabajos del Gabinete de Seguridad del Gobierno de México, específicamente de elementos de la Secretaría de la Defensa Nacional (Defensa).

A las personas mencionadas en este comunicado se les presume inocentes, mientras no exista sentencia condenatoria emitida por la autoridad judicial competente.

Por borrachos

DE CIUDAD DEL VALLE A LA CÁRCEL

Redacción

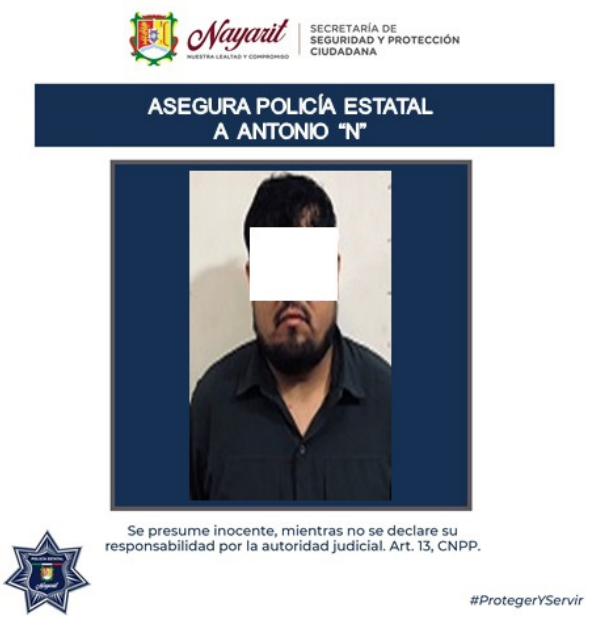

La Secretaría de Seguridad y Protección Ciudadana logró el aseguramiento de tres personas, esto durante recorridos de vigilancia y prevención al delito implementados por elementos de la Policía Estatal en la ciudad de Tepic.

Estas acciones se tienen con el fin de reforzar la seguridad y evitar hechos delincuenciales.

Como resultado de los trabajos realizados fueron asegurados:

1.- Dann "N" "N", de 49 años, en el fraccionamiento Ciudad del Valle, por su presunta participación en el hecho delictuoso de conducción en estado de ebriedad, asegurándole un vehículo de la marca Chevrolet, tipo pick up, en color blanco, modelo 2015.

2.- Antonio "N" "N", de 34 años, en el fraccionamiento Ciudad del Valle, por su presunta participación en el hecho delictuoso de conducción en estado de ebriedad, asegurándole un vehículo de la marca Lincoln, tipo suv en color gris, modelo 2009.

3.- Bartolome "N" "N", de 43 años, en el fraccionamiento Ciudad del Valle, por su presunta participación en el hecho delictuoso de conducción en estado de ebriedad, asegurándole una motocicleta de la marca Italika, sub marca x110, en color negro con rojo, modelo 2019.

Los detenidos y los vehículos asegurados fueron puestos a disposición de la autoridad competente.

Una mujer y dos hombres los detenidos

ENJAULAN A CRICOSOS

Redacción

La Secretaría de Seguridad y Protección Ciudadana logró el aseguramiento de tres personas, esto durante recorridos de vigilancia y prevención al delito implementados por elementos de la Policía Estatal en los municipios de Bahía de Bandera y Tepic.

Como resultado de los trabajos realizados fueron asegurados:

1.- Adilene "N" "N", de 32 años, en el fraccionamiento Ciudad del Valle, asegurándole una bolsa de plástico conteniendo en su interior una sustancia cristalina y granulada con las características propias de la droga conocida como cristal.

2.- Alfonso "N" "N", de 32 años, en el municipio de Bahía de Banderas, asegurándole una bolsa de plástico conteniendo en su interior una sustancia cristalina y granulada con las características propias de la droga conocida como cristal.

3.- Celso "N" "N", de 32 años, en el municipio de Bahía de Banderas, asegurándole una bolsa de plástico conteniendo en su interior una sustancia cristalina y granulada con las características propias de la droga conocida como cristal.

Los detenidos fueron puestos a disposición de la autoridad competente.

Gobierno del estado

ACTIVA OPERATIVO ANTI-BLOQUEO

Por Misael Ulloa I.

El Gobierno del Estado de Nayarit, a través de la Secretaría de Seguridad y Protección Ciudadana (SSPC), puso en marcha un "Operativo Plan Anti-Bloqueo" en las principales entradas y salidas de la entidad, así como en avenidas clave de sus 20 municipios. Este despliegue interinstitucional busca garantizar la libre movilidad vehicular y salvaguardar la integridad de la población.

En esta acción participan activamente la Policía Estatal, en coordinación con la Agencia de Investigación Criminal (AIC), la Secretaría de Marina (SEMAR), la Secretaría de la Defensa Nacional (SEDENA) y la Guardia Nacional.

El despliegue de seguridad contempla la instalación de puntos de revisión estratégicos y la ejecución de inspecciones aleatorias a personas, vehículos y motocicletas en diversos accesos carreteros y avenidas principales de la geografía nayarita. Estas medidas, parte de una estrategia integral, están orientadas a fortalecer la prevención del delito y mantener la paz social.

La administración estatal reiteró su compromiso de colaboración con los tres órdenes de gobierno para preservar la paz, el orden y el bienestar de la ciudadanía, confirmando que este tipo de operativos se mantendrá de forma permanente en todo el territorio.

SORTEO ZODIACO No.1736

Con premio principal de **$7,000,000.00**

BUSQUE SU SIGNO Y COTEJE SU NUMERO

LISTA OFICIAL DE PREMIOS, APROXIMACIONES Y TERMINACIONES.

Síguenos en nuestras redes sociales

LOTERÍA NACIONAL

ARIES

0086 t 2,200.00
0186 t 2,200.00
0279 . 2,200.00
0286 t 2,200.00
0386 t 2,200.00
0486 t 2,200.00
0529 . 2,200.00
0586 t 2,200.00
0686 t 2,200.00

0785
$22,000.00

0786
$44,000.00
Por terminación a las 4 últimas cifras del Primer Premio.

0787
$22,000.00

0886 t 2,200.00
0967 . 2,200.00
0986 t 2,200.00
1086 t 2,200.00
1147 . 2,200.00
1186 t 2,200.00
1187 . 2,200.00
1198 . 2,200.00
1286 t 2,200.00
1322 . 2,200.00
1386 t 2,200.00
1486 t 2,200.00
1559 . 2,200.00
1586 t 2,200.00
1686 t 2,200.00
1699 . 2,200.00

1743
88
MIL PESOS

1786 t 4,400.00
1886 t 2,200.00
1966 . 2,200.00
1986 t 2,200.00
2055 . 2,200.00
2086 t 2,200.00
2186 t 2,200.00
2231 . 2,200.00
2252 . 2,200.00
2286 t 2,200.00
2386 t 2,200.00
2415 . 2,200.00
2486 t 2,200.00
2586 t 2,200.00
2602 . 2,200.00
2686 t 2,200.00
2786 t 4,400.00
2849 . 2,200.00
2886 t 2,200.00
2986 t 2,200.00
3086 t 2,200.00
3186 t 2,200.00
3286 t 2,200.00
3367 . 2,200.00
3386 t 2,200.00
3414 . 2,200.00
3416 . 2,200.00
3486 t 2,200.00
3586 t 2,200.00
3686 t 2,200.00
3754 . 2,200.00
3786 t 4,400.00
3886 t 2,200.00
3986 t 2,200.00
4086 t 2,200.00
4153 . 2,200.00
4186 t 2,200.00
4286 t 2,200.00
4386 t 2,200.00
4486 t 2,200.00
4586 t 2,200.00
4591 . 2,200.00
4686 t 2,200.00
4786 t 4,400.00
4886 t 2,200.00
4984 . 2,200.00
4986 t 2,200.00
5071 . 2,200.00
5086 t 2,200.00
5102 . 2,200.00
5186 t 2,200.00
5213 . 2,200.00
5286 t 2,200.00
5352 . 4,400.00
5360 . 2,200.00
5386 t 2,200.00
5486 t 2,200.00
5517 . 2,200.00
5586 t 2,200.00
5620 . 2,200.00
5686 t 2,200.00
5786 t 4,400.00
5886 t 2,200.00
5986 t 2,200.00
6086 t 2,200.00
6186 t 2,200.00
6286 t 2,200.00
6386 t 2,200.00
6480 . 2,200.00
6483 . 2,200.00
6486 t 2,200.00
6586 t 2,200.00
6686 t 2,200.00
6786 t 4,400.00
6886 t 2,200.00
6953 . 2,200.00
6986 t 2,200.00

CONTINUA ARIES

6993 . 2,200.00
7086 t 2,200.00
7186 t 2,200.00
7286 t 2,200.00
7361 . 2,200.00
7386 t 2,200.00
7414 . 2,200.00
7486 t 2,200.00
7528 . 2,200.00
7586 t 2,200.00
7686 t 2,200.00
7735 . 2,200.00
7786 t 4,400.00
7886 t 2,200.00
7927 . 2,200.00
7986 t 2,200.00
8008 . 2,200.00
8086 t 2,200.00
8160 . 2,200.00
8185 . 2,200.00
8186 t 2,200.00
8193 . 2,200.00
8286 t 2,200.00
8386 t 2,200.00
8486 t 2,200.00
8586 t 2,200.00
8644 . 2,200.00
8655 . 2,200.00
8686 t 2,200.00
8786 t 4,400.00
8886 t 2,200.00
8937 . 4,400.00
8986 t 2,200.00
9086 t 2,200.00
9094 . 2,200.00
9186 t 2,200.00
9286 t 2,200.00
9322 . 2,200.00
9386 t 2,200.00
9486 t 2,200.00
9586 t 2,200.00
9686 t 2,200.00
9786 t 4,400.00
9886 t 2,200.00
9949 . 2,200.00
9986 t 2,200.00

TAURO

0047 . 2,200.00
0086 t 2,200.00
0186 t 2,200.00
0286 t 2,200.00
0386 t 2,200.00
0387 . 2,200.00
0486 t 2,200.00
0533 . 2,200.00
0576 . 2,200.00
0586 t 2,200.00
0686 t 2,200.00
0692 . 2,200.00

0785
$22,000.00

0786
$44,000.00
Por terminación a las 4 últimas cifras del Primer Premio.

0787
$22,000.00

0861 . 2,200.00
0886 t 2,200.00
0986 t 2,200.00
1086 t 2,200.00
1145 . 2,200.00
1186 t 2,200.00
1199 . 2,200.00
1286 t 2,200.00
1386 t 2,200.00
1486 t 2,200.00
1586 t 2,200.00
1686 t 2,200.00
1786 t 4,400.00
1886 t 2,200.00
1986 t 2,200.00
2027 . 2,200.00
2086 t 2,200.00
2146 . 2,200.00
2186 t 2,200.00
2286 t 2,200.00
2321 . 2,200.00
2386 t 2,200.00
2486 t 2,200.00
2586 t 2,200.00
2686 t 2,200.00
2786 t 4,400.00
2886 t 2,200.00
2904 . 4,400.00
2986 t 2,200.00
3086 t 2,200.00
3186 t 2,200.00
3286 t 2,200.00
3345 . 2,200.00
3386 t 2,200.00
3486 t 2,200.00
3521 . 2,200.00
3561 . 2,200.00
3573 . 4,400.00
3586 t 2,200.00
3633 . 2,200.00
3686 t 2,200.00
3719 . 2,200.00
3786 t 4,400.00
3818 . 2,200.00
3886 t 2,200.00
3954 . 2,200.00
3986 t 2,200.00
4085 . 2,200.00
4086 t 2,200.00
4091 . 2,200.00
4186 t 2,200.00
4286 . 2,200.00
4286 t 2,200.00

CONTINUA TAURO

4386 t 2,200.00
4471 . 2,200.00
4486 t 2,200.00
4566 . 2,200.00
4586 t 2,200.00
4618 . 2,200.00
4686 t 2,200.00
4786 t 4,400.00
4793 . 2,200.00
4873 . 2,200.00
4886 t 2,200.00
4948 . 2,200.00
4961 . 4,400.00
4986 t 2,200.00

5010
$26,400.00

5062 . 2,200.00
5086 t 2,200.00
5186 t 2,200.00
5286 t 2,200.00
5386 t 2,200.00
5486 t 2,200.00
5506 . 2,200.00
5586 t 2,200.00
5686 t 2,200.00
5786 t 4,400.00
5886 t 2,200.00
5938 . 2,200.00
5986 t 2,200.00

6053
$17,600.00

6086 t 2,200.00
6097 . 2,200.00
6186 t 2,200.00
6217 . 2,200.00
6286 t 2,200.00
6333 . 2,200.00
6386 t 2,200.00
6434 . 2,200.00
6486 t 2,200.00
6586 t 2,200.00
6686 t 2,200.00
6786 t 4,400.00
6881 . 2,200.00
6886 t 2,200.00
6984 . 2,200.00
6986 t 2,200.00
7086 t 2,200.00
7186 t 2,200.00
7286 t 2,200.00
7386 t 2,200.00
7486 t 2,200.00
7586 t 2,200.00
7686 t 2,200.00
7786 t 4,400.00
7886 t 2,200.00
7948 . 2,200.00
7986 t 2,200.00
8086 t 2,200.00
8186 t 2,200.00
8286 t 2,200.00
8386 t 2,200.00
8390 . 2,200.00
8486 t 2,200.00
8586 t 2,200.00
8686 t 2,200.00
8786 t 4,400.00
8865 . 2,200.00
8886 t 2,200.00
8986 t 2,200.00
9080 . 2,200.00
9086 t 2,200.00
9160 . 2,200.00
9186 t 2,200.00
9286 t 2,200.00
9365 . 2,200.00
9386 t 2,200.00
9486 t 2,200.00
9586 t 2,200.00
9686 t 2,200.00
9786 t 4,400.00
9886 t 2,200.00
9902 . 2,200.00
9984 . 4,400.00
9986 t 2,200.00
9995 . 2,200.00

GEMINIS

0056 . 2,200.00
0086 t 2,200.00
0186 t 2,200.00
0286 t 2,200.00
0318 . 2,200.00
0386 t 2,200.00
0486 t 2,200.00
0586 t 2,200.00
0686 t 2,200.00
0771 . 2,200.00

0785
$22,000.00

0786
$44,000.00
Por terminación a las 4 últimas cifras del Primer Premio.

0787
$22,000.00

0886 t 2,200.00
0908 . 2,200.00
0986 t 2,200.00
1012 . 4,400.00
1081 . 2,200.00
1086 t 2,200.00
1131 . 2,200.00
1142 . 2,200.00
1186 t 2,200.00
1286 t 2,200.00

CONTINUA GEMINIS

1386 t 2,200.00
1486 t 2,200.00
1586 t 2,200.00
1686 t 2,200.00
1716 . 2,200.00
1786 t 4,400.00
1812 . 2,200.00
1871 . 2,200.00
1886 t 2,200.00
1935 . 2,200.00
1986 t 2,200.00
2075 . 2,200.00
2085 . 2,200.00
2086 t 2,200.00
2186 t 2,200.00
2286 t 2,200.00
2386 t 2,200.00
2486 t 2,200.00
2586 t 2,200.00
2669 . 2,200.00
2686 t 2,200.00
2786 t 4,400.00
2886 t 2,200.00
2926 . 2,200.00
2986 t 2,200.00
3006 . 2,200.00
3077 . 4,400.00
3086 t 2,200.00
3110 . 2,200.00
3186 t 2,200.00
3219 . 2,200.00
3225 . 2,200.00
3286 t 2,200.00
3386 t 2,200.00
3486 t 2,200.00
3506 . 4,400.00
3586 t 2,200.00
3686 t 2,200.00
3786 t 4,400.00
3886 t 2,200.00
3986 t 2,200.00
3992 . 2,200.00
4019 . 2,200.00
4086 t 2,200.00
4114 . 4,400.00
4152 . 2,200.00
4186 t 2,200.00
4286 t 2,200.00
4374 . 4,400.00
4386 t 2,200.00
4486 t 2,200.00
4586 t 2,200.00
4595 . 4,400.00
4686 t 4,400.00
4786 t 4,400.00
4886 t 2,200.00
4970 . 2,200.00

4978
$26,400.00

4986 t 2,200.00
5086 t 2,200.00
5092 . 2,200.00
5186 t 2,200.00
5231 . 2,200.00
5286 t 2,200.00
5383 . 2,200.00
5386 t 2,200.00
5486 t 2,200.00
5586 t 2,200.00
5686 t 2,200.00
5786 t 4,400.00
5886 t 2,200.00
5986 t 2,200.00
6019 . 2,200.00
6086 t 2,200.00
6186 t 2,200.00
6286 t 2,200.00
6380 . 2,200.00
6386 t 2,200.00
6445 . 2,200.00
6486 t 2,200.00
6586 t 2,200.00
6686 t 2,200.00
6786 t 4,400.00
6886 t 2,200.00
6986 t 2,200.00
7086 t 2,200.00
7096 . 2,200.00
7186 t 2,200.00
7286 t 2,200.00

7328
$61,600.00

7386 t 2,200.00
7466 . 2,200.00
7486 t 2,200.00
7586 t 2,200.00
7675 . 2,200.00
7686 t 2,200.00
7786 t 4,400.00
7872 . 2,200.00
7886 t 2,200.00
7986 t 2,200.00
8029 . 2,200.00
8086 t 2,200.00
8186 t 2,200.00
8191 . 2,200.00
8286 t 2,200.00
8321 . 2,200.00
8386 t 2,200.00
8486 t 2,200.00
8586 t 2,200.00
8682 . 4,400.00
8686 t 2,200.00
8755 . 2,200.00
8786 t 4,400.00
8886 t 2,200.00
8934 . 2,200.00
8986 t 2,200.00
9086 t 2,200.00
9111 . 2,200.00
9186 t 2,200.00
9286 t 2,200.00
9386 t 2,200.00
9486 t 2,200.00
9586 t 2,200.00
9606 . 2,200.00
9686 t 2,200.00

CONTINUA GEMINIS

9749 . 2,200.00
9786 t 4,400.00
9886 t 2,200.00
9986 t 2,200.00

CANCER

0029 . 2,200.00
0086 t 2,200.00
0186 t 2,200.00
0205 . 2,200.00
0286 t 2,200.00

0378
176
MIL PESOS
Fue entregado para su distribución en su Serie Unica, por conducto de la Subgerencia Expendedora.

0386 t 2,200.00
0471 . 2,200.00
0486 t 2,200.00
0566 . 2,200.00
0586 t 2,200.00
0624 . 2,200.00
0686 t 2,200.00

0785
$44,000.00

CANCER

0786
7
MILLONES DE PESOS
Fue remitido para su venta en su Serie Unica, a la Agencia Expendedora en Toluca, Edo. Méx.

0787
$44,000.00

0886 t 2,200.00
0986 t 2,200.00
1086 t 2,200.00
1186 t 2,200.00
1286 t 2,200.00
1302 . 2,200.00
1342 . 2,200.00
1386 t 2,200.00
1486 t 2,200.00
1583 . 2,200.00
1586 t 2,200.00
1680 . 2,200.00
1686 t 2,200.00
1731 . 4,400.00
1786 t 4,400.00
1869 . 2,200.00
1886 t 2,200.00
1986 t 2,200.00
2086 t 2,200.00
2186 t 2,200.00
2286 t 2,200.00
2386 t 2,200.00
2397 . 2,200.00
2486 t 2,200.00
2586 t 2,200.00
2686 t 2,200.00
2723 . 2,200.00
2786 t 4,400.00
2886 t 2,200.00
2986 t 2,200.00
3086 t 2,200.00
3096 . 2,200.00
3186 t 2,200.00
3286 t 2,200.00
3386 t 2,200.00
3411 . 2,200.00
3486 t 2,200.00
3586 t 2,200.00
3610 . 2,200.00
3686 t 2,200.00
3786 t 4,400.00
3825 . 2,200.00
3855 . 2,200.00
3886 t 2,200.00
3986 t 2,200.00
4086 t 2,200.00
4186 t 2,200.00
4286 t 2,200.00
4295 . 2,200.00

CONTINUA CANCER

4306 . 2,200.00
4386 t 2,200.00
4486 t 2,200.00
4586 t 2,200.00
4686 t 2,200.00
4786 t 4,400.00
4841 . 2,200.00
4886 t 2,200.00
4986 t 2,200.00
4999 . 2,200.00
5086 t 2,200.00
5186 t 2,200.00
5286 t 2,200.00
5299 . 2,200.00
5358 . 2,200.00
5386 t 2,200.00
5391 . 2,200.00
5486 t 2,200.00
5586 t 2,200.00
5686 t 2,200.00
5786 t 4,400.00
5823 . 2,200.00
5886 t 2,200.00
5986 t 2,200.00

6047
$8,800.00

6086 t 2,200.00
6186 t 2,200.00
6286 t 2,200.00
6386 t 2,200.00
6405 . 2,200.00
6486 t 2,200.00
6522 . 2,200.00
6575 . 4,400.00
6586 t 2,200.00
6667 . 2,200.00
6686 t 2,200.00
6729 . 2,200.00
6739 . 2,200.00
6786 t 4,400.00
6786 . 2,200.00
6851 . 2,200.00
6886 t 2,200.00
6899 . 2,200.00
6986 t 2,200.00
7086 t 2,200.00
7186 t 2,200.00
7286 t 2,200.00
7386 t 2,200.00
7486 t 2,200.00
7586 t 2,200.00
7686 t 2,200.00
7786 t 4,400.00
7868 . 2,200.00
7886 t 2,200.00
7986 t 2,200.00
8086 t 2,200.00
8184 . 2,200.00
8186 t 2,200.00
8286 t 2,200.00
8319 . 4,400.00
8386 t 2,200.00
8392 . 2,200.00
8482 . 2,200.00
8486 t 2,200.00
8512 . 2,200.00
8586 t 2,200.00
8686 t 2,200.00
8786 t 4,400.00
8886 t 2,200.00
8986 t 2,200.00
9086 t 2,200.00
9140 . 2,200.00
9186 t 2,200.00
9286 t 2,200.00
9386 t 2,200.00
9436 . 2,200.00
9480 . 2,200.00
9486 t 2,200.00
9516 . 2,200.00

9562
$35,200.00

9586 t 2,200.00
9686 t 2,200.00
9786 t 4,400.00
9886 t 2,200.00
9932 . 2,200.00
9986 t 2,200.00

LEO

0086 t 2,200.00
0186 t 2,200.00
0235 . 4,400.00
0286 t 2,200.00
0302 . 2,200.00
0386 t 2,200.00
0486 t 2,200.00
0586 t 2,200.00
0587 . 2,200.00
0686 t 2,200.00
0707 . 4,400.00
0752 . 2,200.00

0785
$22,000.00

0786
$44,000.00
Por terminación a las 4 últimas cifras del Primer Premio.

0787
$22,000.00

0886 t 2,200.00
0986 t 2,200.00
1086 t 2,200.00
1094 . 2,200.00

1111
$17,600.00

CONTINUA LEO

1186 t 2,200.00
1286 t 2,200.00
1386 t 2,200.00
1486 t 2,200.00
1586 t 2,200.00
1686 t 2,200.00
1786 t 4,400.00
1831 . 4,400.00
1862 . 2,200.00
1886 t 2,200.00
1986 t 2,200.00
2086 t 2,200.00
2186 t 2,200.00
2286 t 2,200.00
2386 t 2,200.00
2474 . 2,200.00
2486 t 2,200.00
2494 . 2,200.00
2586 t 2,200.00
2686 t 2,200.00
2701 . 2,200.00
2786 t 4,400.00
2886 t 2,200.00
2986 t 2,200.00
3086 t 2,200.00
3186 t 2,200.00
3286 t 2,200.00
3377 . 2,200.00
3386 t 2,200.00
3400 . 2,200.00
3486 t 2,200.00
3586 t 2,200.00
3686 t 2,200.00
3757 . 2,200.00
3786 t 4,400.00
3886 t 2,200.00
3893 . 2,200.00
3986 t 2,200.00
4064 . 2,200.00
4086 t 2,200.00
4151 . 4,400.00
4186 t 2,200.00
4286 t 2,200.00
4313 . 2,200.00
4324 . 2,200.00
4386 t 2,200.00
4486 t 2,200.00
4531 . 2,200.00
4586 t 2,200.00
4686 t 2,200.00
4786 t 4,400.00
4886 t 2,200.00
4986 t 2,200.00
5086 t 2,200.00
5186 t 2,200.00
5194 . 2,200.00
5286 t 2,200.00
5386 t 2,200.00
5448 . 2,200.00
5465 . 4,400.00
5486 t 2,200.00
5586 t 2,200.00
5686 t 2,200.00
5736 . 2,200.00
5786 t 4,400.00
5789 . 2,200.00
5837 . 2,200.00
5886 t 2,200.00
5986 t 2,200.00
6086 t 2,200.00
6186 t 2,200.00
6218 . 4,400.00
6286 t 2,200.00
6363 . 4,400.00
6386 t 2,200.00
6412 . 2,200.00
6486 t 2,200.00
6564 . 2,200.00
6586 t 2,200.00
6624 . 4,400.00
6675 . 2,200.00
6686 t 2,200.00
6726 . 2,200.00
6786 t 4,400.00
6886 t 2,200.00
6890 . 2,200.00
6986 t 2,200.00
7086 t 2,200.00
7157 . 2,200.00
7186 t 2,200.00
7195 . 2,200.00
7286 t 2,200.00
7386 t 2,200.00
7485 . 2,200.00
7486 t 2,200.00
7586 t 2,200.00
7686 t 2,200.00
7786 t 4,400.00
7886 t 2,200.00
7928 . 4,400.00
7967 . 4,400.00
7986 t 2,200.00
8038 . 2,200.00
8067 . 2,200.00
8073 . 2,200.00
8086 t 2,200.00
8128 . 2,200.00
8186 t 2,200.00
8247 . 2,200.00
8286 t 2,200.00
8386 t 2,200.00
8486 t 2,200.00
8586 t 2,200.00
8686 t 2,200.00
8786 t 4,400.00
8886 t 2,200.00
8986 t 2,200.00
9086 t 2,200.00
9186 t 2,200.00
9286 t 2,200.00
9386 t 2,200.00
9486 t 2,200.00

9499
$26,400.00

9586 t 2,200.00
9659 . 2,200.00
9686 t 2,200.00
9730 . 2,200.00
9786 t 4,400.00
9835 . 2,200.00
9886 t 2,200.00
9967 . 2,200.00
9986 t 2,200.00

VIRGO

0086 t 2,200.00
0186 t 2,200.00
0286 t 2,200.00
0386 t 2,200.00
0486 t 2,200.00
0586 t 2,200.00
0607 . 2,200.00
0686 t 2,200.00

0785
$22,000.00

0786
$44,000.00
Por terminación a las 4 últimas cifras del Primer Premio.

0787
$22,000.00

0886 t 2,200.00
0986 t 2,200.00
1086 t 2,200.00
1114 . 2,200.00
1186 t 2,200.00
1286 t 2,200.00
1386 t 2,200.00
1404 . 2,200.00
1468 . 2,200.00
1486 t 2,200.00
1586 t 2,200.00
1617 . 2,200.00
1686 t 2,200.00
1741 . 2,200.00
1761 . 2,200.00
1786 t 4,400.00
1886 t 2,200.00
1915 . 4,400.00
1986 t 2,200.00

2021
$13,200.00

2086 t 2,200.00
2186 . 2,200.00
2186 t 2,200.00
2286 t 2,200.00
2386 t 2,200.00
2451 . 2,200.00
2486 t 2,200.00
2522 . 2,200.00
2582 . 2,200.00
2586 t 2,200.00
2686 t 2,200.00
2786 t 4,400.00
2886 t 2,200.00
2986 t 2,200.00
3034 . 2,200.00
3085 . 2,200.00
3086 t 2,200.00
3186 t 2,200.00
3286 . 2,200.00
3286 t 2,200.00
3386 t 2,200.00
3486 t 2,200.00
3505 . 2,200.00
3586 t 2,200.00
3650 . 2,200.00
3686 t 2,200.00
3753 . 2,200.00
3786 t 4,400.00
3841 . 2,200.00
3886 t 2,200.00
3986 t 2,200.00
4086 t 2,200.00
4186 t 2,200.00
4278 . 2,200.00
4286 t 2,200.00
4386 t 2,200.00
4486 t 2,200.00
4586 t 2,200.00

4621
$13,200.00

4636 . 2,200.00
4637 . 2,200.00
4686 t 2,200.00
4786 t 4,400.00
4862 . 2,200.00
4886 t 2,200.00
4908 . 2,200.00
4986 t 2,200.00
5017 . 2,200.00
5086 t 2,200.00
5186 t 2,200.00
5219 . 2,200.00
5286 t 2,200.00
5386 t 2,200.00
5486 t 2,200.00
5566 . 2,200.00
5586 t 2,200.00
5686 t 2,200.00
5786 t 4,400.00
5886 t 2,200.00
5986 t 2,200.00
6086 t 2,200.00
6186 t 2,200.00
6286 t 2,200.00
6308 . 2,200.00
6386 t 2,200.00
6410 . 2,200.00
6486 t 2,200.00
6492 . 2,200.00
6586 t 2,200.00
6686 t 2,200.00
6709 . 2,200.00
6786 t 4,400.00
6886 t 2,200.00
6935 . 2,200.00
6986 t 2,200.00
7040 . 2,200.00
7086 t 2,200.00
7186 t 2,200.00
7206 . 2,200.00

CONTINUA VIRGO

7286 t 2,200.00
7335 . 2,200.00
7386 t 2,200.00
7410 . 2,200.00
7486 t 2,200.00
7586 t 2,200.00
7686 t 2,200.00
7786 t 4,400.00
7886 t 2,200.00
7986 t 2,200.00
8039 . 2,200.00
8086 t 2,200.00
8186 t 2,200.00
8245 . 2,200.00
8286 t 2,200.00
8386 t 2,200.00
8486 t 2,200.00
8557 . 2,200.00
8586 t 2,200.00
8686 t 2,200.00
8786 t 4,400.00
8818 . 2,200.00
8886 t 2,200.00

8896
$8,800.00

8953 . 4,400.00
8986 t 2,200.00
9086 t 2,200.00
9113 . 2,200.00
9124 . 2,200.00
9186 t 2,200.00
9286 t 2,200.00
9386 t 2,200.00
9486 t 2,200.00
9586 t 2,200.00
9597 . 4,400.00
9605 . 2,200.00
9686 t 2,200.00
9687 . 2,200.00
9786 t 4,400.00
9886 t 2,200.00
9936 . 2,200.00
9986 t 2,200.00

LIBRA

0086 t 2,200.00
0096 . 2,200.00
0186 t 2,200.00
0264 . 2,200.00
0286 t 2,200.00
0386 t 2,200.00
0390 . 4,400.00
0486 t 2,200.00

0572
$13,200.00

0586 t 2,200.00
0638 . 2,200.00
0686 t 2,200.00

0785
$22,000.00

0786
$44,000.00
Por terminación a las 4 últimas cifras del Primer Premio.

0787
$22,000.00

0805 . 2,200.00
0859 . 2,200.00

0879
$52,800.00

0886 t 2,200.00
0986 t 2,200.00
1086 t 2,200.00
1186 t 2,200.00
1286 t 2,200.00
1386 t 2,200.00
1486 t 2,200.00
1554 . 2,200.00
1586 t 2,200.00
1686 t 2,200.00
1745 . 2,200.00
1786 t 4,400.00
1813 . 2,200.00
1857 . 2,200.00
1886 t 2,200.00
1931 . 2,200.00
1986 t 2,200.00
2086 t 2,200.00
2186 t 2,200.00
2286 t 2,200.00
2386 t 2,200.00
2486 t 2,200.00
2586 t 2,200.00
2635 . 2,200.00
2647 . 2,200.00
2686 t 2,200.00
2695 . 2,200.00
2786 t 4,400.00
2886 t 2,200.00
2977 . 2,200.00
2986 t 2,200.00
3086 t 2,200.00
3186 t 2,200.00
3286 t 2,200.00
3386 t 2,200.00
3456 . 2,200.00
3486 t 2,200.00
3545 . 2,200.00
3586 t 2,200.00
3621 . 2,200.00
3686 t 2,200.00
3786 t 4,400.00
3858 . 2,200.00
3886 t 2,200.00
3986 t 2,200.00

CONTINUA LIBRA

4081 . 2,200.00
4086 t 2,200.00
4119 . 2,200.00
4186 t 2,200.00
4286 t 2,200.00
4301 . 2,200.00
4386 t 2,200.00
4486 t 2,200.00
4586 t 2,200.00
4686 t 2,200.00
4786 t 4,400.00
4886 t 2,200.00
4986 t 2,200.00
5063 . 2,200.00
5086 t 2,200.00
5186 t 2,200.00
5192 . 2,200.00
5286 t 2,200.00
5386 t 2,200.00
5414 . 2,200.00
5486 t 2,200.00
5586 t 2,200.00
5686 t 2,200.00
5786 t 4,400.00
5787 . 2,200.00
5843 . 2,200.00
5886 t 2,200.00
5890 . 2,200.00
5896 . 2,200.00
5986 t 2,200.00
6086 t 2,200.00
6154 . 2,200.00
6186 t 2,200.00
6286 t 2,200.00
6386 t 2,200.00
6486 t 2,200.00
6586 t 2,200.00
6686 t 2,200.00
6786 t 4,400.00
6858 . 2,200.00
6886 t 2,200.00
6986 t 2,200.00

7047
$44,000.00

7086 t 2,200.00
7186 t 2,200.00
7286 t 2,200.00
7370 . 2,200.00
7375 . 2,200.00
7386 t 2,200.00
7415 . 2,200.00
7486 t 2,200.00
7507 . 2,200.00
7586 t 2,200.00
7650 . 4,400.00
7682 . 2,200.00
7686 t 2,200.00
7760 . 2,200.00
7786 t 4,400.00
7886 t 2,200.00
7986 t 2,200.00
8086 t 2,200.00
8115 . 2,200.00
8153 . 2,200.00
8186 t 2,200.00
8232 . 4,400.00
8286 t 2,200.00
8314 . 2,200.00
8386 t 2,200.00
8486 t 2,200.00
8586 t 2,200.00
8647 . 2,200.00
8686 t 2,200.00
8786 t 4,400.00

8886
$26,400.00

8886 t 2,200.00
8912 . 2,200.00
8986 t 2,200.00
9086 t 2,200.00
9186 t 2,200.00
9286 t 2,200.00
9386 t 2,200.00
9486 t 2,200.00
9586 t 2,200.00
9624 . 2,200.00
9686 t 2,200.00
9786 t 4,400.00
9886 t 2,200.00
9890 . 2,200.00
9986 t 2,200.00

ESCORPION

0027 . 2,200.00
0062 . 2,200.00
0078 . 2,200.00
0086 t 2,200.00
0186 t 2,200.00
0286 t 2,200.00
0340 . 2,200.00
0348 . 2,200.00
0365 . 2,200.00
0386 t 2,200.00
0442 . 2,200.00
0486 t 2,200.00

0487
$8,800.00

0586 t 2,200.00
0681 . 2,200.00
0686 t 2,200.00

0785
$22,000.00

0786
$44,000.00
Por terminación a las 4 últimas cifras del Primer Premio.

0787
$22,000.00

CONTINUA ESCORPION

0804 . 2,200.00
0886 t 2,200.00
0986 t 2,200.00
1086 t 2,200.00
1186 t 2,200.00
1286 t 2,200.00
1304 . 2,200.00
1333 . 2,200.00
1344 . 2,200.00
1386 t 2,200.00
1486 t 2,200.00
1586 t 2,200.00
1648 . 2,200.00
1686 t 2,200.00
1786 t 4,400.00
1886 t 2,200.00
1986 t 2,200.00
2044 . 2,200.00
2086 t 2,200.00
2106 . 2,200.00
2186 t 2,200.00
2286 t 2,200.00
2386 t 2,200.00
2486 t 2,200.00
2553 . 2,200.00
2586 t 2,200.00
2686 t 2,200.00
2786 t 4,400.00
2886 t 2,200.00
2986 t 2,200.00
3086 t 2,200.00
3104 . 2,200.00
3174 . 2,200.00
3186 t 2,200.00
3277 . 2,200.00
3286 t 2,200.00
3330 . 2,200.00
3386 t 2,200.00
3486 t 2,200.00
3491 . 4,400.00
3586 t 2,200.00
3598 . 2,200.00
3640 . 2,200.00
3686 t 2,200.00
3786 t 4,400.00
3809 . 2,200.00
3859 . 4,400.00
3886 t 2,200.00
3986 t 2,200.00
4086 t 2,200.00
4186 t 2,200.00
4286 t 2,200.00
4386 t 2,200.00
4403 . 2,200.00
4486 t 2,200.00
4586 t 2,200.00

4634
176
MIL PESOS
Fue remitido para su venta en su Serie Unica, a la Agencia Expendedora en Hermosillo, Son.

4686 t 2,200.00
4786 t 4,400.00
4871 . 2,200.00
4886 t 2,200.00
4986 t 2,200.00
5038 . 2,200.00
5086 t 2,200.00
5186 t 2,200.00
5258 . 2,200.00
5264 . 2,200.00
5286 t 2,200.00
5308 . 2,200.00
5386 t 2,200.00
5486 t 2,200.00
5586 t 2,200.00
5637 . 2,200.00
5686 t 2,200.00
5786 t 4,400.00
5886 t 2,200.00
5903 . 2,200.00
5986 t 2,200.00

5991
$44,000.00

6086 t 2,200.00
6155 . 2,200.00
6186 t 2,200.00
6226 . 2,200.00
6286 t 2,200.00
6367 . 2,200.00
6386 t 2,200.00
6486 t 2,200.00
6586 t 2,200.00
6686 t 2,200.00
6786 t 4,400.00
6886 t 2,200.00
6986 t 2,200.00
7086 t 2,200.00

7140
$35,200.00

7186 t 2,200.00
7286 t 2,200.00

7315
$17,600.00

7386 t 2,200.00
7486 t 2,200.00
7586 t 2,200.00

CONTINUA ESCORPION

7686 t 2,200.00
7786 t 4,400.00
7886 t 2,200.00
7906 . 2,200.00
7986 t 2,200.00
8086 t 2,200.00
8089 . 2,200.00
8139 . 2,200.00
8166 . 2,200.00
8186 t 2,200.00
8221 . 2,200.00
8259 . 2,200.00
8281 . 2,200.00
8286 . 2,200.00
8286 t 2,200.00
8386 t 2,200.00
8486 t 2,200.00
8586 t 2,200.00
8686 t 2,200.00
8786 t 4,400.00
8886 t 2,200.00
8986 t 2,200.00
9002 . 2,200.00
9086 t 2,200.00
9186 t 2,200.00
9286 t 2,200.00
9386 t 2,200.00
9486 t 2,200.00
9586 t 2,200.00
9686 t 2,200.00
9786 t 4,400.00
9886 t 2,200.00
9986 t 2,200.00

SAGITARIO

0086 t 2,200.00
0157 . 2,200.00
0186 t 2,200.00
0286 t 2,200.00
0386 t 2,200.00
0395 . 2,200.00
0486 t 2,200.00
0586 t 2,200.00
0686 t 2,200.00

0785
$22,000.00

0786
$44,000.00
Por terminación a las 4 últimas cifras del Primer Premio.

0787
$22,000.00

0886 t 2,200.00
0986 t 2,200.00
1086 t 2,200.00
1186 t 2,200.00
1286 t 2,200.00
1386 t 2,200.00
1400 . 2,200.00
1486 t 2,200.00
1536 . 2,200.00
1586 t 2,200.00
1686 t 2,200.00
1786 t 4,400.00
1886 t 2,200.00
1986 t 2,200.00
2086 t 2,200.00
2154 . 2,200.00
2186 t 2,200.00
2250 . 2,200.00
2286 t 2,200.00
2332 . 2,200.00
2353 . 2,200.00
2386 t 2,200.00
2439 . 2,200.00
2486 t 2,200.00
2568 . 2,200.00
2586 t 2,200.00
2686 t 2,200.00
2704 . 4,400.00
2762 . 2,200.00
2786 t 4,400.00
2886 t 2,200.00
2986 t 2,200.00
3007 . 2,200.00
3009 . 2,200.00
3083 . 4,400.00
3086 t 2,200.00
3117 . 2,200.00
3186 t 2,200.00
3286 t 2,200.00
3361 . 2,200.00
3363 . 2,200.00
3386 t 2,200.00
3422 . 2,200.00
3486 t 2,200.00
3583 . 2,200.00
3586 t 2,200.00
3686 t 2,200.00
3759 . 2,200.00
3786 t 4,400.00
3886 t 2,200.00
3986 t 2,200.00
4086 t 2,200.00
4186 t 2,200.00
4225 . 2,200.00
4230 . 2,200.00
4286 t 2,200.00
4386 t 2,200.00
4486 t 2,200.00
4585 . 2,200.00
4586 t 2,200.00
4686 t 2,200.00
4786 t 4,400.00

CONTINUA SAGITARIO

4843
1
MILLON CIEN MIL PESOS
Fue entregado para su distribución en su Serie Unica, por conducto de la Subgerencia Expendedora.

4886 t 2,200.00
4986 t 2,200.00
5086 t 2,200.00
5186 t 2,200.00
5286 t 2,200.00
5386 t 2,200.00
5484 . 2,200.00
5486 t 2,200.00
5557 . 2,200.00
5586 t 2,200.00

5599
1
MILLON CIEN MIL PESOS
Fue remitido para su venta en su Serie Unica, a la Agencia Expendedora en Xalapa, Ver.

5686 t 2,200.00
5733 . 2,200.00
5786 t 4,400.00
5884 . 2,200.00
5886 t 2,200.00
5964 . 4,400.00
5986 t 2,200.00
6086 t 2,200.00
6186 t 2,200.00
6286 t 2,200.00
6306 . 2,200.00
6386 t 2,200.00
6486 t 2,200.00
6509 . 2,200.00

6544
$61,600.00

6586 t 2,200.00
6686 t 2,200.00
6786 t 4,400.00
6869 . 2,200.00
6886 t 2,200.00
6986 t 2,200.00
7072 . 2,200.00
7086 t 2,200.00
7186 t 2,200.00
7218 . 2,200.00
7286 t 2,200.00
7386 t 2,200.00
7486 t 2,200.00
7586 t 2,200.00
7611 . 2,200.00
7686 t 2,200.00
7771 . 2,200.00
7786 t 4,400.00
7816 . 2,200.00
7885 . 2,200.00
7886 t 2,200.00
7986 t 2,200.00
8086 t 2,200.00
8186 t 2,200.00
8203 . 2,200.00
8286 t 2,200.00
8386 t 2,200.00

8412
$44,000.00

8486 t 2,200.00

8552
$17,600.00

8586 t 2,200.00
8686 t 2,200.00
8786 t 4,400.00
8886 t 2,200.00
8986 t 2,200.00
9086 t 2,200.00
9144 . 2,200.00
9186 t 2,200.00
9261 . 2,200.00
9286 t 2,200.00
9386 t 2,200.00
9431 . 2,200.00
9483 . 2,200.00
9486 t 2,200.00
9505 . 2,200.00
9586 t 2,200.00
9686 t 2,200.00
9786 t 4,400.00
9886 t 2,200.00
9970 . 2,200.00
9986 t 2,200.00

CAPRICORNIO

0086 t 2,200.00
0125 . 4,400.00

CONTINUA CAPRICORNIO

0186 t 2,200.00
0286 t 2,200.00
0341 . 2,200.00
0386 t 2,200.00
0486 t 2,200.00
0586 t 2,200.00
0636 . 2,200.00
0686 t 2,200.00
0729 . 2,200.00

0785
$22,000.00

0786
$44,000.00
Por terminación a las 4 últimas cifras del Primer Premio.

0787
$22,000.00

0834 . 2,200.00
0886 t 2,200.00
0986 t 2,200.00
1007 . 2,200.00
1008 . 2,200.00
1085 . 2,200.00
1086 t 2,200.00
1186 t 2,200.00
1242 . 2,200.00
1286 t 2,200.00
1386 t 2,200.00
1486 t 2,200.00
1586 t 2,200.00
1686 t 2,200.00
1786 t 4,400.00
1886 t 2,200.00
1986 t 2,200.00
2086 t 2,200.00
2186 t 2,200.00
2240 . 2,200.00
2286 t 2,200.00
2386 t 2,200.00
2486 t 2,200.00
2586 t 2,200.00
2686 t 2,200.00
2786 t 4,400.00
2826 . 2,200.00
2885 . 2,200.00
2886 t 2,200.00
2986 t 2,200.00
3086 t 2,200.00
3155 . 2,200.00
3186 t 2,200.00
3286 t 2,200.00
3350 . 2,200.00
3386 t 2,200.00
3486 t 2,200.00
3531 . 4,400.00
3586 t 2,200.00
3686 t 2,200.00
3690 . 2,200.00
3786 t 4,400.00
3886 t 2,200.00
3896 . 2,200.00
3986 t 2,200.00
4086 t 2,200.00
4147 . 2,200.00
4186 t 2,200.00
4286 t 2,200.00
4296 . 2,200.00
4386 t 2,200.00
4442 . 2,200.00
4479 . 2,200.00
4486 t 2,200.00

4571
$52,800.00

4586 t 2,200.00
4686 t 2,200.00
4786 t 4,400.00
4800 . 2,200.00
4859 . 2,200.00
4886 t 2,200.00
4968 . 2,200.00
4986 t 2,200.00
5066 . 2,200.00
5086 t 2,200.00
5160 . 2,200.00
5186 t 2,200.00
5286 t 2,200.00
5386 t 2,200.00
5478 . 2,200.00
5486 t 2,200.00
5586 t 2,200.00
5589 . 2,200.00
5670 . 4,400.00
5686 t 2,200.00
5756 . 2,200.00
5786 t 4,400.00
5886 t 2,200.00
5986 t 2,200.00
6022 . 2,200.00
6086 t 2,200.00
6186 t 2,200.00
6200 . 2,200.00
6286 t 2,200.00
6386 t 2,200.00
6477 . 2,200.00
6486 t 2,200.00
6586 t 2,200.00
6686 t 2,200.00
6755 . 2,200.00
6786 t 4,400.00
6820 . 2,200.00
6886 t 2,200.00
6928 . 4,400.00
6986 t 2,200.00
7086 t 2,200.00
7139 . 4,400.00
7186 t 2,200.00
7286 t 2,200.00
7386 t 2,200.00
7461 . 2,200.00
7486 t 2,200.00
7586 t 2,200.00
7686 t 2,200.00
7768 . 2,200.00

CONTINUA CAPRICORNIO

7786 t 4,400.00
7838 . 2,200.00
7886 t 2,200.00
7969 . 2,200.00
7986 t 2,200.00
8086 t 2,200.00
8173 . 2,200.00
8186 t 2,200.00
8282 . 2,200.00
8286 t 2,200.00
8357 . 2,200.00
8386 t 2,200.00
8486 t 2,200.00
8586 t 2,200.00
8686 t 2,200.00
8786 t 4,400.00
8886 t 2,200.00
8986 t 2,200.00
9086 t 2,200.00
9115 . 2,200.00
9186 t 2,200.00
9286 t 2,200.00
9386 t 2,200.00
9434 . 2,200.00
9455 . 2,200.00
9475 . 2,200.00
9485 . 4,400.00
9486 t 2,200.00
9586 t 2,200.00
9686 t 2,200.00
9786 t 4,400.00
9886 t 2,200.00
9986 t 2,200.00

ACUARIO

0086 t 2,200.00
0186 t 2,200.00
0286 t 2,200.00
0386 t 2,200.00
0478 . 2,200.00
0486 t 2,200.00
0519 . 2,200.00
0586 t 2,200.00
0595 . 2,200.00
0686 t 2,200.00

0785
$22,000.00

0786
$44,000.00
Por terminación a las 4 últimas cifras del Primer Premio.

0787
$22,000.00

0886 t 2,200.00
0912 . 2,200.00
0960 . 2,200.00
0986 t 2,200.00
0991 . 2,200.00
1086 t 2,200.00
1186 t 2,200.00
1286 t 2,200.00
1351 . 2,200.00
1386 t 2,200.00
1486 t 2,200.00
1586 t 2,200.00
1599 . 2,200.00
1686 t 2,200.00
1786 t 4,400.00
1817 . 2,200.00
1886 t 2,200.00
1986 t 2,200.00
2019 . 2,200.00
2086 t 2,200.00
2186 t 2,200.00
2261 . 2,200.00
2286 t 2,200.00
2314 . 2,200.00
2386 t 2,200.00
2486 t 2,200.00
2532 . 2,200.00
2586 t 2,200.00
2686 t 2,200.00
2786 t 4,400.00
2790 . 2,200.00
2886 t 2,200.00
2986 t 2,200.00
3086 t 2,200.00
3186 t 2,200.00
3286 t 2,200.00

3317
$13,200.00

3384 . 2,200.00
3386 t 2,200.00
3486 t 2,200.00
3534 . 2,200.00
3586 t 2,200.00
3635 . 2,200.00
3686 t 2,200.00
3786 t 4,400.00
3886 t 2,200.00
3986 t 2,200.00
4086 t 2,200.00
4186 t 2,200.00
4286 t 2,200.00
4367 . 4,400.00
4386 t 2,200.00
4486 t 2,200.00
4526 . 2,200.00
4586 t 2,200.00
4686 t 2,200.00
4786 t 4,400.00
4852 . 2,200.00
4886 t 2,200.00
4986 t 2,200.00
5086 t 2,200.00
5186 t 2,200.00

5283
$8,800.00

CONTINUA ACUARIO

5286 t 2,200.00
5386 t 2,200.00
5486 t 2,200.00
5531 . 2,200.00
5586 t 2,200.00
5625 . 2,200.00
5686 t 2,200.00
5786 t 4,400.00
5824 . 2,200.00
5886 t 2,200.00
5909 . 2,200.00
5986 t 2,200.00
6046 . 2,200.00
6086 t 2,200.00
6186 t 2,200.00
6286 t 2,200.00
6288 . 2,200.00
6295 . 2,200.00
6310 . 2,200.00
6374 . 2,200.00
6386 t 2,200.00
6486 t 2,200.00
6497 . 2,200.00
6586 t 2,200.00
6608 . 2,200.00
6686 t 2,200.00
6786 t 4,400.00
6886 t 2,200.00
6985 . 2,200.00
6986 t 2,200.00
7086 t 2,200.00
7145 . 2,200.00
7186 t 2,200.00
7208 . 2,200.00
7213 . 2,200.00
7286 t 2,200.00
7386 t 2,200.00
7433 . 4,400.00
7486 t 2,200.00
7586 t 2,200.00
7686 t 2,200.00
7715 . 2,200.00
7747 . 2,200.00
7786 t 4,400.00
7823 . 2,200.00
7886 t 2,200.00
7986 t 2,200.00
8004 . 2,200.00
8055 . 2,200.00
8086 t 2,200.00
8134 . 2,200.00
8186 t 2,200.00
8286 t 2,200.00

8318
88
MIL PESOS

8386 t 2,200.00
8417 . 4,400.00
8486 t 2,200.00
8586 t 2,200.00
8686 t 2,200.00
8693 . 2,200.00
8786 t 4,400.00
8886 t 2,200.00
8986 t 2,200.00
9086 t 2,200.00
9186 t 2,200.00
9286 t 2,200.00
9374 . 2,200.00
9386 t 2,200.00
9439 . 2,200.00
9486 t 2,200.00
9586 t 2,200.00
9686 t 2,200.00
9727 . 4,400.00
9786 t 4,400.00
9886 t 2,200.00
9986 t 2,200.00

PISCIS

0086 t 2,200.00
0186 t 2,200.00
0286 t 2,200.00
0386 t 2,200.00
0486 t 2,200.00
0586 t 2,200.00
0686 t 2,200.00
0778 . 2,200.00

0785
$22,000.00

0786
$44,000.00
Por terminación a las 4 últimas cifras del Primer Premio.

0787
$22,000.00

0886 t 2,200.00
0986 t 2,200.00
1063 . 4,400.00
1086 t 2,200.00
1181 . 2,200.00
1186 t 2,200.00
1212 . 2,200.00
1286 t 2,200.00
1292 . 2,200.00
1386 t 2,200.00
1486 t 2,200.00
1521 . 2,200.00
1586 t 2,200.00
1686 t 2,200.00
1786 t 4,400.00
1886 t 2,200.00

CONTINUA PISCIS

1986 t 2,200.00
2024 . 2,200.00
2086 t 2,200.00
2186 t 2,200.00
2286 t 2,200.00
2386 t 2,200.00
2404 . 2,200.00
2486 t 2,200.00
2569 . 2,200.00
2586 t 2,200.00
2686 t 2,200.00
2778 . 2,200.00
2786 t 4,400.00
2886 t 2,200.00
2986 t 2,200.00
3029 . 2,200.00
3031 . 2,200.00
3086 t 2,200.00
3186 t 2,200.00
3286 t 2,200.00
3386 t 2,200.00
3388 . 2,200.00
3431 . 2,200.00
3486 t 2,200.00
3586 t 2,200.00
3641 . 2,200.00
3686 t 2,200.00
3786 t 4,400.00
3802 . 2,200.00
3886 t 2,200.00
3983 . 2,200.00
3986 t 2,200.00
4086 t 2,200.00
4123 . 2,200.00
4186 t 2,200.00
4220 . 2,200.00
4286 t 2,200.00
4386 t 2,200.00
4426 . 2,200.00
4486 t 2,200.00
4586 t 2,200.00
4686 t 2,200.00
4763 . 2,200.00
4786 t 4,400.00
4886 t 2,200.00
4986 t 2,200.00
5086 t 2,200.00
5186 t 2,200.00
5286 t 2,200.00
5386 t 2,200.00
5486 t 2,200.00
5488 . 2,200.00
5549 . 2,200.00
5586 t 2,200.00
5686 t 2,200.00
5729 . 2,200.00
5786 t 4,400.00
5886 t 2,200.00
5937 . 4,400.00
5986 t 2,200.00
6086 t 2,200.00
6145 . 2,200.00
6186 t 2,200.00
6286 t 2,200.00
6386 t 2,200.00
6486 t 2,200.00
6518 . 2,200.00
6586 t 2,200.00
6686 t 2,200.00
6702 . 2,200.00
6786 t 4,400.00
6886 t 2,200.00
6986 t 2,200.00
7086 t 2,200.00
7102 . 2,200.00
7108 . 2,200.00
7171 . 2,200.00
7186 t 2,200.00
7286 t 2,200.00
7386 t 2,200.00
7389 . 2,200.00
7486 t 2,200.00
7586 t 2,200.00
7667 . 2,200.00
7686 t 2,200.00
7765 . 2,200.00
7786 t 4,400.00
7886 t 2,200.00
7986 t 2,200.00
8086 t 2,200.00
8186 . 2,200.00
8186 t 2,200.00
8286 t 2,200.00
8291 . 2,200.00
8386 t 2,200.00
8403 . 2,200.00
8437 . 4,400.00
8480 . 2,200.00
8486 t 2,200.00
8586 t 2,200.00
8674 . 2,200.00
8686 t 2,200.00
8704 . 2,200.00
8718 . 2,200.00
8786 t 4,400.00
8870 . 2,200.00
8886 t 2,200.00
8958 . 2,200.00
8986 t 2,200.00
9024 . 2,200.00
9042 . 2,200.00
9078 . 2,200.00
9086 t 2,200.00
9186 t 2,200.00
9286 t 2,200.00
9386 t 2,200.00
9486 t 2,200.00
9584 . 2,200.00
9586 t 2,200.00
9625 . 2,200.00
9686 t 2,200.00
9786 t 4,400.00

9870
$35,200.00

9886 t 2,200.00
9986 t 2,200.00

ZODIACO 1736

LA LETRA "T" INDICA TERMINACIONES. / **LOS BILLETES DE ESTE SORTEO PRESCRIBEN A LOS 60 DIAS NATURALES.**

PARA CONSULTA DE PREMIOS POR VIA TELEFONICA EN LA CIUDAD DE MEXICO Y DE PROVINCIA, MARQUE EL TELEFONO: 55477-00100 OPCION 1 U OPCION 3 DEL MENU O INGRESE A NUESTRA PAGINA: www.loterianacional.gob.mx

PARA LOCALIZAR EL NUMERO DE SU SUERTE O INFORMACION GENERAL DE LA LOTERIA NACIONAL, MARQUE EL TELEFONO: 55514-07000 O ACUDIR A: PLAZA DE LA REFORMA No. 1, C. P. 06037 CIUDAD DE MEXICO.

AL EFECTUARSE EL PAGO DE LOS BILLETES PREMIADOS SE RETENDRAN LOS IMPUESTOS DE ACUERDO A LAS LEYES VIGENTES DE LA MATERIA. / LOS REINTEGROS NO CAUSAN IMPUESTO.

10,800 REINTEGROS A LOS BILLETES TERMINADOS EN **6** NO IMPORTANDO A QUE SIGNO DEL ZODIACO CORRESPONDAN, CON MONTO DE $400.00 PARA 20 VIGESIMOS, EXCLUYENDO LAS TERMINACIONES EN 0786, 786 Y 86 DADO QUE YA TIENEN PREMIO QUE ESTA ANOTADO EN EL CUERPO DE LA LISTA.

9,999 REINTEGROS A LOS BILLETES DEL SIGNO **CANCER** CON MONTO DE $400.00 PARA 20 VIGESIMOS, EXCLUYENDO EL PREMIO PRINCIPAL.

¡Premio Mayor!
SORTEO ZODIACO 1736
Felicidades
Toluca, Edo. Méx.

Participa en nuestro siguiente sorteo
"Ganas tú, gana México"
SORTEO MAYOR 4004
www.loterianacional.gob.mx

LOTERÍA NACIONAL
PARTICIPA EN LOS SIGUIENTES SORTEOS PARA LA ASISTENCIA PÚBLICA
MARTES SORTEO MAYOR 21 PREMIO MAYOR MILLONES de pesos en 3 series
VIERNES SORTEO SUPERIOR 17 PREMIO MAYOR MILLONES de pesos en 2 series
DOMINGO SORTEO ZODIACO 7 PREMIO MAYOR MILLONES de pesos en 1 serie

DIRECTORA GENERAL: MTRA. OLIVIA SALOMON VIBALDO. / INSPECTOR DE LA SECRETARIA DE GOBERNACION: C. ULISES RAYMUNDO MARTINEZ VILLAVERDE MARTINEZ.

SORTEO ZODIACO 1736 CELEBRADO A LAS 20:00 HRS. EL DOMINGO 1 DE MARZO DE 2026, EN LA CIUDAD DE MEXICO.

Meridiano Nayarit
ALERTA CIUDADANA
$10
Tepic, Nayarit, lunes 2 de marzo de 2026

En Huachines

¡MACHACADO!

Un hombre terminó con el brazo aplastado tras volcar su camioneta cargada de sandías