Rayados ya tendría amarrado a su nuevo director técnico para el Apertura 2026

La directiva de Monterrey ya estaría quedando configurada tras las salidas de Nicolás Sánchez y de José Antonio Noriega; estos son los nombres.

Todavía no termina el Clausura 2026 y los Rayados de Monterrey ya se mueven para tener todo listo para el arranque del Apertura de este año.
Uno de los nombres que más han sonado para llegar al banquillo de Rayados de Monterrey es Matías Almeyda, quien habría pedido ser el entrenador mejor pagado para volver a la Liga MX.
De acuerdo a información de César Luis Merlo, Rayados ha tenido contacto con el exentrenador del Sevilla y que fue campeón de la Liga MX con las Chivas en 2017, aunque todavía no está nada confirmado.
Merlo también confirmó que la nueva directiva de Rayados no ha tenido contacto con Martín Anselmi, Nicolás Larcamón o con Antonio Mohamed, aunque este último si es del interés de la nueva directiva regiomontana.

Mejor pagado que 'El Turco'
Lo que se sabe, es que el entrenador mejor pagado de la Liga MX es Antonio Mohamed, con un salario que ronda los $4 millones de dólares.

Almeyda puso como condición, para dirigir en México con otro equipo que no sea Chivas, convertirse en el entrenador mejor pagado de la Liga MX.

Histórico de Rayados llega a la dirección deportiva

Tras la salida de José Antonio Noriega, los directivos de Rayados de Monterrey buscaron a Walter Erviti para ocupar el puesto de 'El Tato'.

El exjugador de Rayados, será el nuevo director deportivo de la institución regiomontana, aunque, actualmente, Erviti se encuentra en Argentina arreglando algunas situaciones familiares.

Tigres 1-0 Nashville SC

Tigres está en la final de la Concacaf Champions Cup

El cuadro regiomontano venció en los dos partidos por la mínima diferencia al Nashville y se instalan en la final de la Concacaf Champions Cup.

Los Tigres consumaron su boleto a la final de la Concacaf Champions Cup tras vencer 1-0 al Nashville (2-0 global), regresando a una pelea por el título internacional seis años después.

Los felinos fueron poco feroces al ataque ante un rival bien parado, que durante más de tiempo y medio fue mejor con vísperas a empatar la serie.

Pese a ello, el duelo careció de peligro alguno en su arranque, siendo hasta cerca de la media hora que el cuadro visitante intentó con un disparo de Matt Corcoran, mismo cual fue desviado por Rómulo Zwarg y por nada se metía en el arco de Nahuel Guzmán al 27 .

Gran lapso de tiempo pasó con el partido trabado y fue cerca del descanso que nuevamente los pupilos de Bj Callaghan quisieron sacar un susto con una buena diagonal matona de Andy Najar desviada por la zaga previo al remate de Corcoran, yéndose sin goles al entretiempo.

El complemento fue distinto y positivo para los auriazules, que con la entrada de los Diegos (Lainez y Sánchez) tuvieron verticalidad al frente que no tardó en reflejarse en los cartones.

Corrió el minuto 68 cuando una descolgada de Ángel Correa terminó en un pase del campeón del mundo hacia Juan Brunetta, quien con categoría perforó la meta de Brian Schwake para el 1-0 y encaminar la victoria regia.

Guido Pizarro y compañía ya con la ventaja en sus manos, optaron en apropiarse del balón para dejar correr el reloj ante la nula reacción del contrincante, el cual por gran lapso vendió bien la derrota.

Así, los universitarios se meten a la llave por el título internacional tras seis años de ausencia (2020), esperando rival entre Toluca y LAFC por la disputa del boleto al Mundial de Clubes el próximo 30 de mayo.

Tigres

El legado de Guido Pizarro

En un año, el entrenador de los Tigres va a jugar su segunda final, además de haberse quedado cerca de la Concachampions en la edición pasada.

Los Tigres, después de la salida de Ricardo Ferretti, sufrieron para encontrar al timonel del equipo al que 'El Tuca' llevó a los primeros planos de la Liga MX... hasta que llegó Guido Pizarro.

Guido Pizarro tomó a los Tigres en marzo del 2025 tras la salida del Veljko Paunovic, en poco tiempo, los Felinos comenzaron el camino al triunfo cuando llegaron a las semifinales de la Concacaf Champions Cup del año pasado.

En la antesala de la final de la competición de Concacaf, los Tigres quedaron eliminados en semifinales contra Cruz Azul, equipo que a la postre se terminaría coronando en la Concachampions.

Después de quedarse en las semifinales de la Conca y del Clausura 2025, los Tigres se recuperaron llegando a la final del Apertura 2025, misma que perdieron frente a los Diablos Rojos del Toluca en una serie de penales épica.

Ahora, en lo que llevamos de 2026, los Tigres consiguieron calificar a la liguilla en séptimo lugar, están ganando la serie ante las Chivas Rayadas del Guadalajara y están a un paso de jugar las segundas semifinales desde que Pizarro tomó a este equipo.

Este martes, tras vencer al Nashville por marcador global de 2-0, los Tigres se instalaron en su primera final de la Concacaf Champions Cup desde la edición del 2020, misma en donde vencieron al LAFC en 'El Volcán'.

Después de vencer al equipo angelino, Tigres llegó al Mundial de Clubes, donde terminó como subcampeón tras caer contra el Bayern Munich por la mínima diferencia.

Aunque Guido Pizarro no ha sido campeón como entrenador de los Tigres, el entrenador de los felinos sabe lo que es llegar a las instancias finales con el cuadro más ganador de Monterrey.

Tigres llega...pero no se corona
Históricamente, los felinos han tenido éxito alcanzando instancias finales en certámenes internacionales. No obstante, solo en una ocasión han podido llevarse el título a casa. Fue en el 2020 cuando los regiomontanos se impusieron a LAFC para llevarse la corona de la Concacaf luego de tres intentos fallidos. A continuación, nuestro corresponsal Edgar Martínez nos expone más detalles sobre las incursiones internacionales de Tigres.

10 BENEFICIOS DE HACER EJERCICIO

La actividad física regular fortalece el cuerpo y ayuda a disminuir el riesgo de enfermedades. Conoce algunos de sus principales beneficios.

1 Reduce el riesgo de muerte prematura
Reduce el desarrollo de enfermedades cardiovasculares, presión arterial alta, colesterol y el riesgo de desarrollar cáncer del colon, de mama o próstata al regular los niveles hormonales.

2 Menor riesgo de desarrollar diabetes
Ayuda a mantener un nivel saludable de azúcar en la sangre, aumentando la sensibilidad de las células a la insulina. Aumenta el colesterol bueno (HDL) y disminuye los triglicéridos.

3 Alivio emocional
Reduce la depresión, la ansiedad y el estrés. Mejora la sensación de bienestar general y el desempeño en el trabajo y actividades sociales.

4 Mejora la respiración
Y la función cardiovascular, aumenta el consumo máximo de oxígeno, mejora el suministro de sangre a los músculos, disminuye el pulso y la presión arterial.

5 Músculos sanos
Mejora la flexibilidad y la fuerza muscular, de tendones y ligamentos.

6 Huesos saludables
Previene la osteoporosis (densidad baja de los huesos), la osteoartritis y disminuye el dolor frecuente de espalda baja.

7 Reduce infecciones
Acelera temporalmente el sistema inmunológico, aumentando su agresividad o capacidad.

8 Se queman calorías
Para mantener su peso ideal y de esta forma se sienta y luzca mejor.

9 Dormir bien
Provoca un sueño mas profundo que permite tener mejor concentración en el día y aumentar la productividad y estado de ánimo.

10 Mejora la vida sexual
Disminuye los problemas de disfunción eréctil y mejora la condición física.

SABÍAS QUE...
El 6 de abril es del Día Internacional de la Actividad Física, establecido por la Organización Mundial de la Salud para difundir los beneficios de esta práctica por lo menos 30 minutos diarios.

NTX

Fuente: vida y salud.com, Dr. Jorge Goldberg, MD FACP, enforma.salud180.com, consumerreports.org
Investigación y edición: Mónica I. Fuentes Pacheco Diseño y Arte Digital: Alberto Nava Consultoría

Usar tu celular mientras manejas puede costarte la vida o poner en riesgo la de los demás.

911 EMERGENCIAS
La seguridad vial es responsabilidad de todas y todos.

Nayarit NUESTRA PASIÓN Y COMPROMISO | SECRETARÍA DE SEGURIDAD Y PROTECCIÓN CIUDADANA

Nayarit NUESTRA PASIÓN Y COMPROMISO | SECRETARÍA DE SEGURIDAD Y PROTECCIÓN CIUDADANA

EN LA TEMPORADA DE ESTIAJE

Evita dejar fragmentos de vidrio, cristales, espejos o botellas sobre el terreno, que, por la acción de los rayos solares, pudieran convertirse en una fuente de calor.

"La prevención es responsabilidad de todas y todos".

Ante cualquier situación de emergencia reporta de inmediato al 911.

911 EMERGENCIAS

Selección Mexicana

Javier Aguirre prometió priorizar al Tri sobre Concacaf... hoy la realidad es otra

Polémica en Selección: Aguirre permite que Vega y Gallardo jueguen con Toluca en Concacaf pese a concentración mundialista. ¿Privilegios para los Diablos?

Esta noche, ha comenzado a circular información que explotó el debate dentro del fútbol mexicano. De acuerdo con información de Rubén Rodríguez, Javier Aguirre y la Dirección de Selecciones Nacionales habrían aceptado que Jesús Gallardo y Alexis Vega participen en el partido de Concachampions que Toluca tiene programado contra LAFC el día de mañana. En teoría, ambos jugadores deberían de estar de vacaciones para presentarse este miércoles 6 de mayo en el CAR de cara a la concentración mundialista, no obstante, parece ser que la Federación hizo una excepción con el club mexiquense.

El discurso del 'Vasco' Aguirre previo a esta noticia es contradictorio. En una conferencia de prensa, Javier Aguirre había asegurado que todos los propietarios dentro de la Liga MX estaban de acuerdo con prestar a sus jugadores en la fecha establecida, y que inclusive, pusieron los intereses de la Selección antes que los suyos:

"Para que veas el mexicanismo de los dueños de los equipos que priorizan su Selección Nacional por encima de la lana, la copa, la tele. Todo me dijeron: La concentración está por encima. Habrá semifinales de Concachampions, nosotros nos concentramos el día 6, la Concachampions se juega el 5 y 7; ellos (los seleccionados) jugarán el 5 y vendrán conmigo el 6, el 7 ya no jugarán. Está aprobado por todo mundo."

Aunque el estratega mexicano se equivocó en sus fechas, el mensaje era claro: Todos debían presentarse en el CAR el 6. Las semifinales fueron programadas para el día 5 y 6. El 'Vasco' se refería a que, en caso de que algún Tigre fuera convocado, podrían jugar la vuelta, no obstante todos estarían obligados a reportar a la mañana siguiente, cosa que no será así.

"Ninguna selección va a tener el privilegio de concentrarse 5 semanas antes. Preguntamos uno por uno con cada uno de los dueños de los equipos y contamos con su apoyo incondicional. La Liga, por su parte, tratará de que sea lo más justo posible para todos".

Al final, no hubo tanta empatía de Toluca, ni la decisión fue la más justa. Aunque los mexiquenses no podrán utilizar estos jugadores en Liguilla, la polémica en redes señala que Chivas, que fue la plantilla más afectada por esta concentración temprana, perdió cinco elementos y no pidió a la Federación algún 'atajo', mientras que a Toluca si le fueron permitidas estas ventajas en la competencia internacional.

Duilio Davino también es incoherente

Por si fuera poco, Duilio Davino, Director Deportivo de Selecciones Nacionales, también había confirmado desde febrero que los seleccionados solo podrían disputar el encuentro de Semifinales de ida y que la concentración para todos comenzaría mañana. Inclusive, esta noche el directivo fue cuestionado sobre el tema, mismo que evitó con 'gracia'. Parece ser que la presión de Toluca provocó que toda la Federación flaqueara.

Para Javier Aguirre, el que paga manda

Sin embargo, en la misma conferencia de prensa, Aguirre, en una especie de premonición de lo que aconteció esta noche, afirmó que el funcionamiento de la Selección y la Liga en general depende y obedece de los mandamases de los clubes, ya que ellos son los que manejan el capital.

"Dependemos de ellos, de los dueños. Son los que tienen la lana. Nosotros somos empleados de la Federación, y al final de cuenta ELLOS son la Federación. Si todos te dicen, adelante, no hay más que palabras de agradecimiento".

Parece ser que ya nada detendrá los planes de los Diablos. Imágenes proporcionadas por Jesús Quezada confirman que tanto Vega como Gallardo entrenan al parejo de sus compañeros para el compromiso de mañana.

Rayados de Monterrey es el único equipo mexicano en perder una semifinal en su estadio ante la MLS

Después de la victoria en la serie de los Tigres, Rayados de Monterrey se mantiene como el único equipo de Liga MX en perder unas semifinales en casa.

Este martes se confirmó que los Tigres de Guido Pizarro eliminaron al Nashville SC en las semifinales de la Concacaf Champions Cup, avanzando a su segunda final en seis años de la Concachampions.

Los Tigres vencieron en los dos partidos por la mínima diferencia, manteniendo a Rayados de Monterrey como el único equipo de Liga MX en perder una semifinal de Concachampions como locales.

Los entonces dirigidos por Fernando 'El Tano' Ortiz, llegaron al partido de vuelta en el Gigante de Acero con desventaja tras perder la ida por marcador de dos goles por uno en Columbus.

Como locales, Rayados solo necesitaban ganar por la mínima diferencia, resultado que consiguieron rápido gracias a un autogol de Yevhen Cheberko a los 11 minutos de tiempo corrido.

Antes de terminar el primer tiempo, Rayados se quedó con un jugador menos tras las expulsión de Maximiliano Meza después del gol de Aidan Morris, con el que Columbus Crew retomaba la ventaja en la serie y empataba el partido de vuelta.

En la segunda mitad, con un jugador menos, la hecatombe se consumó en la casa de los Rayados; Diego Rossi (49) y Jacen Russell-Rowe (89) fueron los anotadores del Columbus para que el marcador terminara tres goles por uno.

Con el global de 2-5 en favor del Columbus, los Rayados de Monterrey se convirtieron en ser lo únicos en perder como locales una semifinal de la Concacaf Champions Cup en su estadio.

Toluca podría igualar a Rayados

El próximo miércoles, Toluca recibe en el Nemesio Diez a Los Angeles FC en las semifinales de la Concacaf Champions Cup, donde los Diablos Rojos están perdiendo 2-1 en la serie.

Toluca necesita ganar por la mínima diferencia para llegar a la Final de la Concachampions, eso si, tienen que dejar su marco en cero para no necesitar más goles.

En caso de que el LAFC marque dos o más goles, a Toluca no le basta con igualar el global para acceder a la final de la Concacaf Champions Cup.

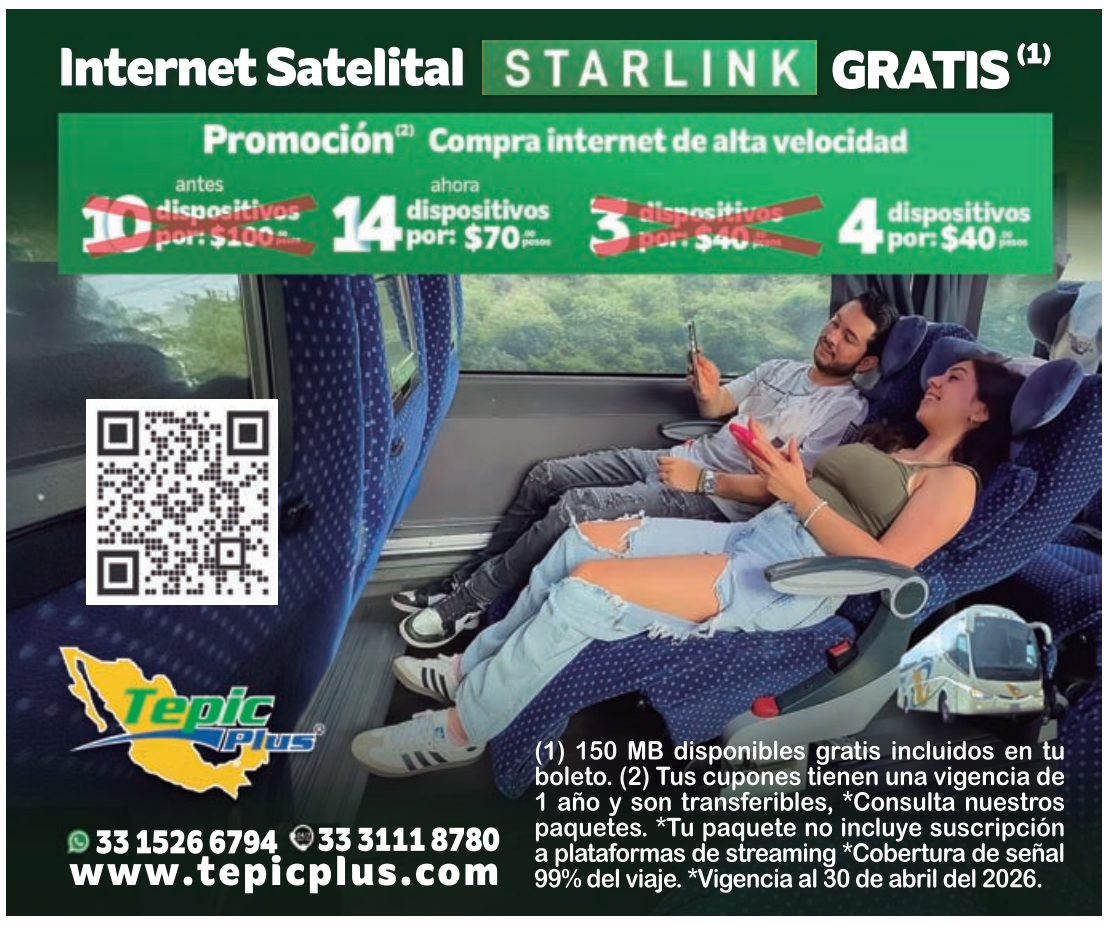

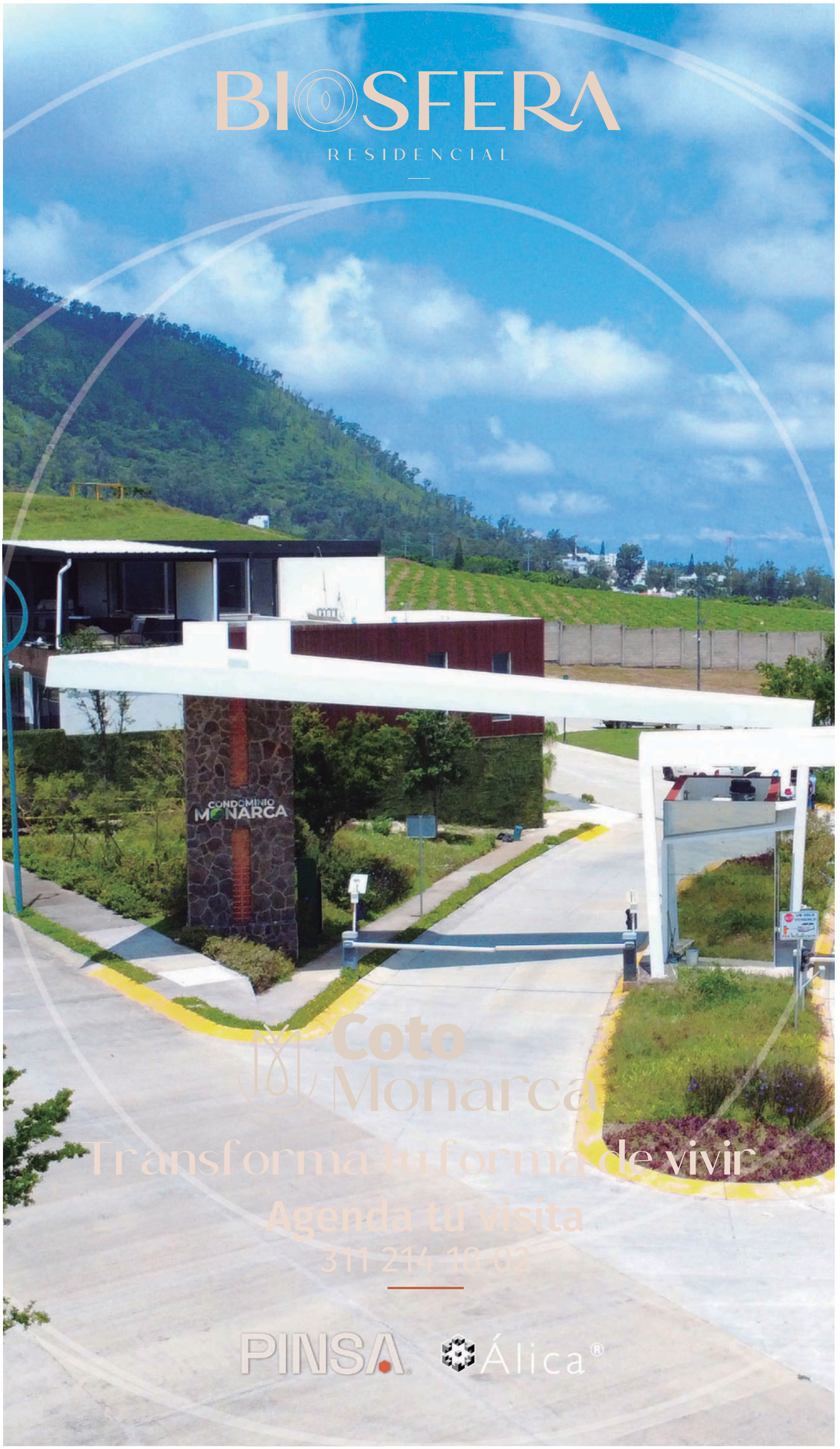
BIOSFERA
RESIDENCIAL
CONDOMINIO
MONARCA
Coto
Monarca
Transforma tu forma de vivir
Agenda tu visita
311 214 18 02
PINSA
Álica®