Meridiano $10

ALERTA CIUDADANA

Tepic, Nayarit, jueves 16 de julio de 2026

Por enorme árbol

¡APLASTADOS!

Un eucalipto cayó sobre varios vehículos estacionados en la calle Lázaro Cárdenas de la ciudad de Xalisco provocando además un apagón masivo en la zona

Tras fatal accidente

¡REGALO DE VIDA!

Buscan inhibir la comisión de delitos

MEGAOPERATIVO EN XALISCO

Por enorme árbol

¡APLASTADOS!

Un eucalipto cayó sobre varios vehículos estacionados en la calle Lázaro Cárdenas de la ciudad de Xalisco provocando además un apagón masivo en la zona

Por Misael Ulloa I.

Tres vehículos resultaron con severos daños materiales la tarde de ayer miércoles, luego de que un árbol de eucalipto de grandes dimensiones cayera en la colonia Landareñas, en el municipio de Xalisco.

El incidente ocurrió sobre la calle Lázaro Cárdenas, en el cruce con Federalismo, tras la fuerte tormenta que azotó la región.

Vecinos de la zona alertaron a los números de emergencia 911, reportando que el ejemplar, ubicado originalmente dentro de un campo de fútbol, se vino abajo derribando cables de energía eléctrica y cayendo directamente sobre las unidades estacionadas. El vehículo más afectado fue un Nissan tipo Tiida, el cual terminó prácticamente compactado por el peso del tronco y las ramas.

Al sitio arribaron de inmediato elementos de la dirección de Protección Civil de Xalisco,

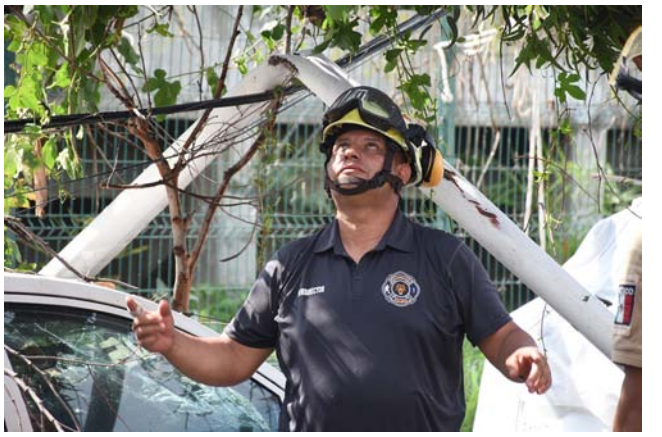

quienes tras supervisar el área confirmaron que, pese a lo aparatoso del percance, no hubo personas lesionadas.

Sin embargo, gran parte del asentamiento se quedó sin suministro eléctrico debido a que los cables de media tensión fueron arrancados de tajo por el peso del árbol.

Con el apoyo de motosierras, machetes y hachas, el personal de rescate trabajó intensamente para seccionar el enorme tronco y retirar los restos de la zona. Debido a estas maniobras, la calle Lázaro Cárdenas permaneció cerrada a la circulación por un espacio de dos horas.

Más tarde, personal de la Comisión Federal de Electricidad se presentó en el lugar de los hechos para iniciar las labores de reparación y restablecer el servicio eléctrico para los habitantes de la colonia.

En Ixtlán del Río

PROCESAN A SUJETO POR AMENAZAR A AGENTES

Redacción

Tepic, Nayarit.- La Fiscalía General del Estado de Nayarit informa que un Juez de Control dictó auto de vinculación a proceso en contra de Miguel Alejandro "N", por su probable responsabilidad en los delitos de amenazas y delitos cometidos contra servidores públicos.

De acuerdo con los datos de prueba expuestos por el agente del Ministerio Público, los hechos ocurrieron el 29 de mayo de 2026, durante la ejecución de una orden de cateo y aseguramiento autorizada por un Juez de Control, en un inmueble ubicado en el municipio de Ixtlán del Río.

Presuntamente, el imputado se aproximó al perímetro de seguridad establecido por elementos de la Agencia de Investigación Criminal y, tras ser informado de que se desarrollaba una diligencia judicial, profirió diversas amenazas en contra de los agentes investigadores, además de intentar interferir en el desarrollo del operativo.

Durante la audiencia de duplicidad del término constitucional, el órgano jurisdiccional resolvió vincular a proceso al imputado por los delitos señalados.

Asimismo, el Juez de Control impuso la medida cautelar de prisión preventiva justificada, al considerar la existencia de riesgos procesales.

Detenido en Ruiz

A LA CÁRCEL POR SOPLÓN

Redacción

La Fiscalía General del Estado de Nayarit informa que un Juez de Control dictó auto de vinculación a proceso en contra de Sergio "N", por su probable responsabilidad en el delito contra la seguridad pública.

De acuerdo con los datos de prueba expuestos por el agente del Ministerio Público, los hechos ocurrieron el 24 de mayo de 2026 en la localidad de Presidio de los Reyes, municipio de Ruiz, donde el imputado presuntamente alertó a terceras personas sobre la presencia de elementos del Ejército Mexicano y de la Policía Estatal, realizando expresiones con la finalidad de advertir sobre el despliegue operativo. Al ser abordado por las autoridades, le fue asegurado un teléfono celular que será objeto de las investigaciones correspondientes.

Durante la audiencia de duplicidad del término constitucional, el órgano jurisdiccional resolvió vincular a proceso al imputado por el delito contra la seguridad pública.

Asimismo, el Juez de Control impuso la medida cautelar de prisión preventiva justificada, al considerar la existencia de riesgos procesales.

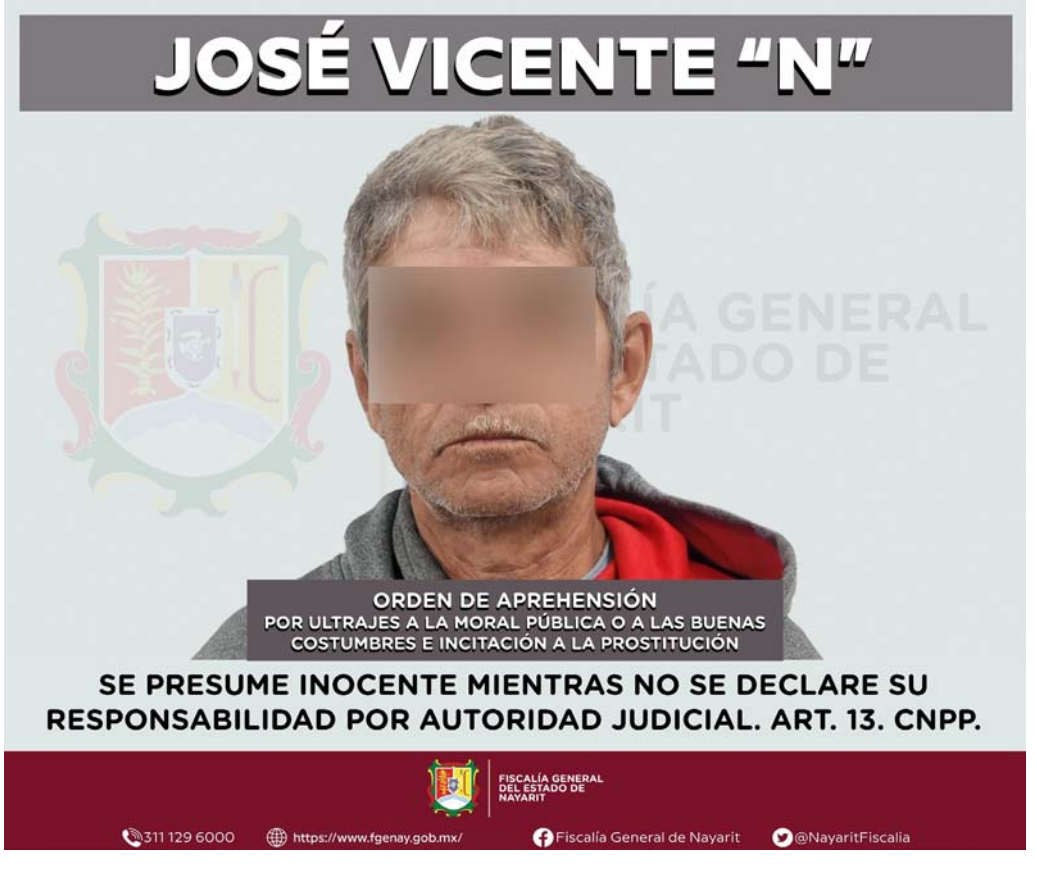

José es presentado ante el Juez

¡CAE POR INCITACIÓN A LA PROSTITUCIÓN!

Redacción

La Fiscalía General del Estado de Nayarit informa que elementos de la Agencia de Investigación Criminal ejecutaron una orden de aprehensión contra José Vicente "N", por su presunta participación en hechos que para la ley configuran los delitos de ultrajes a la moral pública o a las buenas costumbres e incitación a la prostitución, cometidos contra una persona de sexo femenino cuya identidad se reserva para proteger su privacidad e integridad.

El imputado quedó a disposición del Juez de Control de Primera Instancia del Sistema Acusatorio y Oral, con sede en la ciudad de Tepic, quien definirá su situación jurídica conforme a los principios de legalidad, presunción de inocencia y debido proceso.

Buscan inhibir la comisión de delitos

MEGAOPERATIVO EN XALISCO

Por Misael Ulloa I.

La Secretaría de Seguridad y Protección Ciudadana (SSPC) por instrucciones del gobernador Miguel Ángel Navarro Quintero mantiene de manera permanente operativos de prevención y vigilancia en los municipios de Nayarit, con especial énfasis ayer en la localidad de Pantanal, municipio de Xalisco.

Estas acciones son realizadas por la Policía Estatal en coordinación con la Secretaría de la Defensa Nacional (SEDENA), la Secreta ría de Marina (SEMAR), la Fiscalía General del Estado (FGE) y autoridades de los tres órdenes de gobierno. El objetivo principal es fortalecer la presencia institucional tanto en tramos carreteros como en las zonas urbanas de la región para disuadir cualquier actividad ilícita.

A través de estos patrullajes preventivos y recorridos de vigilancia constante, las fuerzas del orden buscan inhibir la comisión de delitos, brindar atención oportuna a los reportes ciudadanos y preservar la tranquilidad de los habitantes locales.

Con estas giras de trabajo y despliegues operativos, el Gobierno de Nayarit reafirma su compromiso de trabajar de manera coordinada entre los distintos niveles de mando para garantizar el bienestar y la paz social de la población en toda la entidad.

Se llevó la morralla de un Oxxo

RATERO TRAPERO

Por Jesús Calata

Durante la madrugada del miércoles un sujeto armado asaltó una tienda Oxxo ubicada en San José del Valle, municipio de Bahía de Banderas llevándose una mínima cantidad y huyendo sin ser detenido.

El sujeto ingresó a la sucursal ubicada en el cruce de las calles José Ponce y Juan Escutia, se hizo pasar por un cliente normal, pero de un momento a otro se cubrió el rostro con un trapo, sacó un arma y amagó a los empleados para llevarse la cantidad de 700 pesos que había en la caja.

Una vez logrado su cometido salió corriendo y huyó con rumbo desconocido, al mismo tiempo que los afectados daban aviso a las autoridades.

Luego de tomar características del ratero, los oficiales se hicieron cargo de buscarlo por todo el pueblo, pero no lograron encontrarlo.

El aumento de robos en tiendas ya comenzó a preocupar a los comerciantes que exigen a las autoridades más vigilancia para prevenir este tipo de hechos.

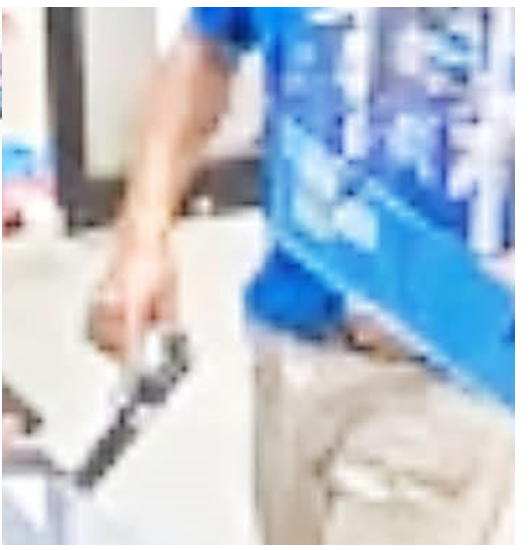

Tras fatal accidente

¡REGALO DE VIDA!

Por Misael Ulloa I.

La familia de Jesús Antonio Mendoza López, de 21 años de edad, decidió donar sus órganos y tejidos tras ser diagnosticado con muerte encefálica ayer miércoles, luego de un trágico accidente ocurrido en la colonia Benito Juárez Oriente.

El joven Jesús viajaba el pasado viernes 10 de julio en una motocicleta Italika, acompañado por una joven mujer, sobre el bulevar Gobernadores con dirección hacia el bulevar Luis Donaldo Colosio.

Sin embargo al llegar a la calle Roble, el conductor de una camioneta, quien manejaba bajo los influjos del alcohol, les cerró el paso de forma abrupta, provocando que ambos tripulantes salieran proyectados con violencia contra la cinta asfáltica, cambiando su destino.

Debido a la magnitud del impacto, Mendoza López sufrió heridas críticas que derivaron en la pérdida irreversible de sus funciones cerebrales. Ante este panorama, sus seres queridos optaron por un acto de generosidad suprema al autorizar la intervención médica para la procuración de riñones, córneas y tejido musculoesquelético.

Este procedimiento médico permitirá salvar o mejorar la calidad de vida de al menos cuatro personas que se encuentran en la lista de espera del Sistema Nacional de Trasplantes. El acto de bondad de la familia Mendoza López transforma una tragedia provocada por la imprudencia al volante en una nueva oportunidad de salud para otros pacientes.

Mientras tanto, las autoridades correspondientes mantienen las investigaciones sobre el percance vial para deslindar responsabilidades contra el conductor implicado, quien presuntamente se encontraba en estado de ebriedad al momento de cortarle la circulación al hoy donante.

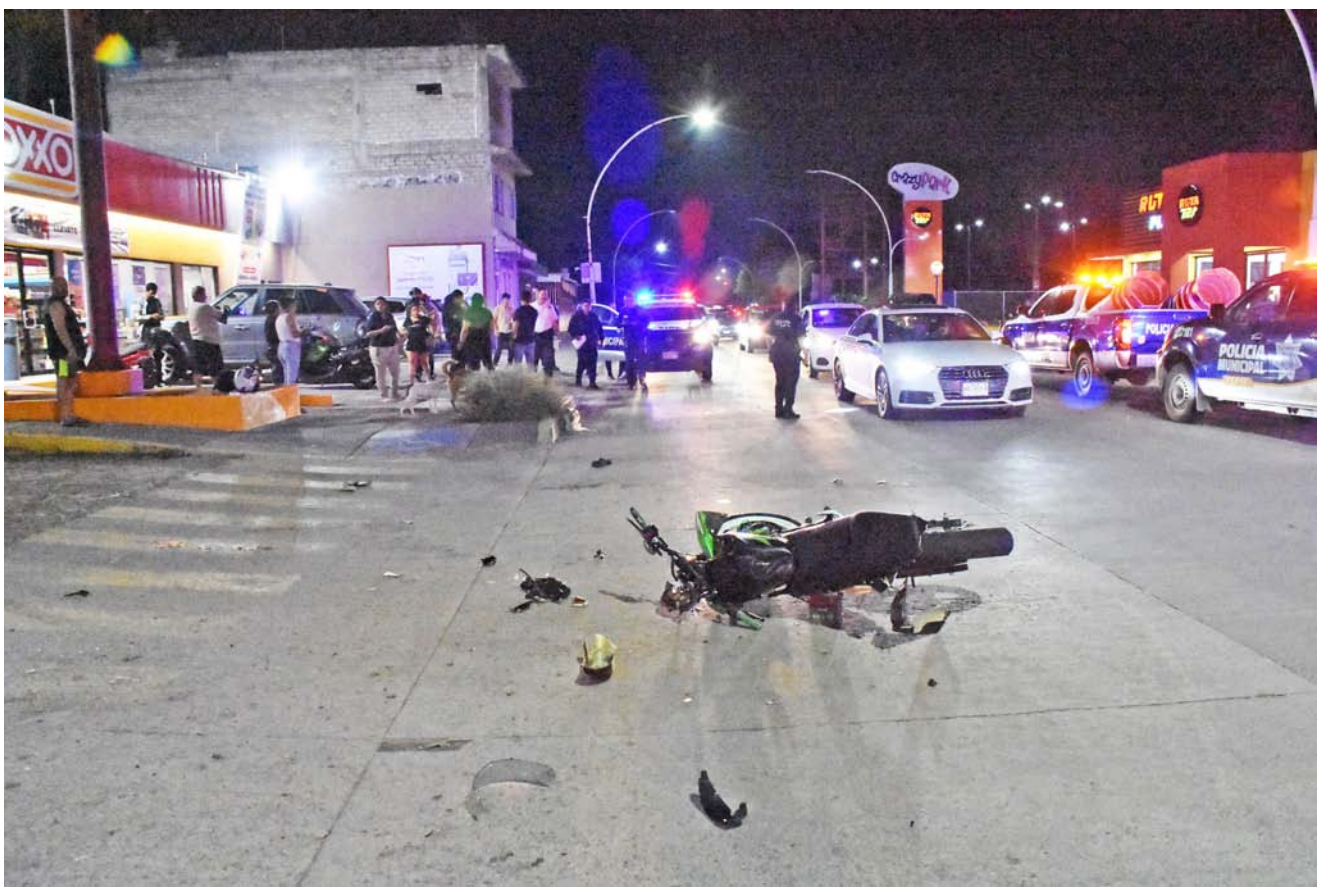

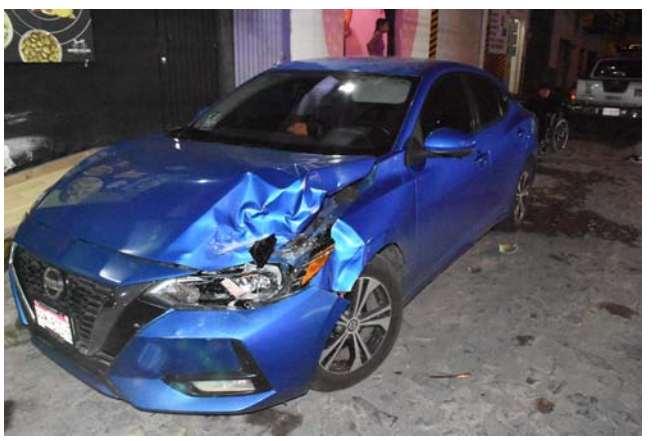

En Santiago Ixcuintla

ESPANTOSA MUERTE

Un hombre originario de Tepic, falleció al volcar su vehículo y terminar sumergido en una zanja de riego

Por Misael Ulloa I.

Una persona perdió la vida la tarde de ayer miércoles tras sufrir un aparatoso accidente vial mientras circulaba sobre la carretera que conecta a Villa Hidalgo con la localidad de El Papalote, en el municipio de Santiago Ixcuintla.

El percance ocurrió cuando un automóvil *Honda* en color gris transitaba por la mencionada vía. Al aproximarse a la curva de El Papalote, el conductor presuntamente perdió el control de la unidad, lo que provocó que se proyectara fuera de la cinta asfáltica. El vehículo terminó volcado con los neumáticos hacia arriba en el fondo de un canal de aguas que corre paralelo a la carretera.

Al sitio del siniestro arribaron elementos de diversas corporaciones de emergencia y agentes de la Policía Municipal. Tras inspeccionar el habitáculo de la unidad siniestrada, los rescatistas confirmaron el hallazgo de una persona atrapada, quien lamentablemente ya no contaba con signos vitales.

La zona fue acordonada de inmediato por las autoridades locales para preservar la escena, mientras personal de la Fiscalía General del Estado realizaba las diligencias de ley.

Peritos y personal del Servicio Médico Forense trabajaron en el rescate del cuerpo y la recolección de indicios para determinar las causas exactas que originaron el percance.

El hoy fallecido fue identificado como Carlos Arturo Gutiérrez López, vecino de la colonia Ferrocarrileros de la ciudad de Tepic.

Una grúa realizó las maniobras necesarias para extraer el coche del acueducto y trasladarlo al corralón oficial como parte de las investigaciones en curso.

CLASIFICADOS

meridiano.mx INDEPENDENCIA 335, FRACC. LAS AVES, TEPIC, NAYARIT, CP. 63157
VENTAS: LADA (311) 210.32.14 | 214.38.09 | 210.32.11 | 214.36.26 | EXT. 102, 109, 119 | WHATSAPP 311.247.90.57 | ventas@meridiano.mx

INMUEBLES

TERRENOS VENTA

VENDO 13 HECTAREAS EJIDO PEÑASQUILLO, MUNICIPIO DE SANTIAGO, IXCUINTLA, CEL. 311-184-21-91, 311-375-17-79 (26-05/20-06 | T)

Vendo 2 terrenos 1000 m2 cada uno, yendo para para Bellavista, ¡precio a tratar! 311-126-27-31 (02-18/06 | 0317)

DEPARTAMENTOS RENTA

Rento cuarto económico, con cama, ¡servicios! Para un hombre que trabaja, Puebla 445 norte, Centro, tel. 311-212-41-99 (04-11/06 | 321)

Rento cuartos económicos, todos servicios, Centro, 311-127-80-27 (28-05/12-06 | T)

Oración al Espíritu Santo

Espíritu Santo, tu que me aclaras todo, que iluminas todos los caminos para que yo alcance mi ideal, tu que me das el don divino de perdonar y olvidar el mal que me hacen y que en todos los instantes de mi vida estas conmigo, yo quiero en este corto diálogo agradecerte por todo y confiar una vez más que nunca quiero separarme de Tí por grande que sea la ilusión material. Deseo estar contigo y todos los seres queridos en la gracia perfecta. Gracias por tu misericordia para conmigo y los míos. La persona deberá rezar esta oración al Espíritu Santo decir la petición y a los tres días recibirá la gracia por más difícil que sea. Mándese publicar en cuanto se reciba la gracia.

Gracias Espíritu Santo

M.O.M.A.

Virgen de Guadalupe

Pida 3 deseos imposibles y rece 9 días esta oración, por más difíciles que sean se le concederán.
Madre de Misericordia, maestra del sacrificio escondido y silencioso, a ti que sales al encuentro de nosotros los pecadores te consagramos en este día todo nuestro amor. Te consagramos también nuestra vida, nuestros trabajos, nuestras alegrías, nuestras enfermedades, nuestros hogares y nuestros dolores. Amén. Gracias Madre de Jesús y de todos nosotros. Se rezan 9 Aves Marías durante 9 días y al octavo día sin tener fé se le concederá.

Oración a San Judas Tadeo

Oh! Bendito San Judas Apóstol y Mártir, grande en virtud y abundante en milagros, familiar cercano de Jesucristo, fiel intercesor de todos quienes invocan tu patronato especial, en tiempo necesidad, a ti recurro el fondo de mi corazón y humildemente, te imploro a ti, San Judas que cumples milagros y ayudas a quienes ya no tienen esperanza. A ti, a quien Dios ha otorgado ese gran poder para venir en mi auxilio, ayúdame en ésta petición actual y urgente, a cambio te prometo dar a conocer tu nombre y hacer que otros te invoquen. Se debe prometer la publicación. San Judas reza por todos quienes invocamos tu ayuda.

En pozo artesiano

SEPULTADO VIVO

Se trata de un adulto mayor que estaba trabajando cuando de derrumbaron las paredes del pozo tras varios minutos de trabajo con maquinaria lo rescataron, pero muerto

Por Adrián De los Santos

La muerte de un adulto mayor que quedó sepultado mientras trabajaba en la excavación de un pozo artesanal en el fraccionamiento Terramar, a espaldas de la Comisaría de Seguridad Pública Municipal de Puerto Vallarta, dio un giro tras el avance de las investigaciones de la Fiscalía del Estado, que descartó la primera versión difundida durante la emergencia y confirmó la identidad de la víctima.

De acuerdo con la información oficial, el hombre fallecido fue identificado como José de Jesús Velasco, de 83 años de edad, vecino del mismo fraccionamiento donde ocurrió el accidente.

La movilización de cuerpos de emergencia comenzó alrededor de las 7:30 de la noche del martes, luego de que se reportara que una persona había quedado atrapada bajo una gran cantidad de tierra mientras realizaba trabajos en un pozo artesiano.

En un principio, los reportes al número de emergencias señalaban que un camión tipo volteo habría descargado tierra sobre la excavación sin percatarse de que el adulto mayor se encontraba en el interior, versión que generó gran preocupación y movilizó a elementos de Protección Civil, Bomberos, Policía Municipal y personal ministerial.

Sin embargo, conforme avanzaron las diligencias, agentes de la Fiscalía del Estado

y peritos del Instituto Jalisciense de Ciencias Forenses establecieron que esa hipótesis no correspondía con lo ocurrido.

Las investigaciones revelan que José de Jesús realizaba labores dentro de un pozo artesanal que presuntamente no contaba con las condiciones de seguridad necesarias. Debido a la humedad acumulada en el terreno, las paredes de la excavación se reblandecieron y terminaron por colapsar, provocando un derrumbe que lo sepultó a una profundidad considerable.

Al percatarse del accidente, las personas que se encontraban en el lugar solicitaron ayuda de inmediato, lo que dio paso a un amplio operativo de rescate.

Elementos de Protección Civil y Bomberos trabajaron durante varios minutos con equipo especializado y maquinaria pesada para remover la enorme cantidad de tierra que cubría la excavación. Incluso fue necesaria la intervención de más de una máquina para agilizar las labores.

Pese al esfuerzo de los rescatistas, el adulto mayor fue localizado sin signos vitales poco antes de las 10:00 de la noche, confirmándose el fatal desenlace.

La Fiscalía también aclaró que, aunque durante la emergencia sí ingresó un camión de volteo al área de trabajo, éste no realizó ninguna descarga de material, por lo que quedó completamente descartada su participación en el accidente.

Mientras se desarrollaban las maniobras, la zona permaneció acordonada por elementos de seguridad, en tanto que personal de la Policía de Investigación y peritos forenses realizaron el procesamiento de la escena, la fijación de indicios y el levantamiento del cuerpo, el cual fue trasladado al Servicio Médico Forense para la práctica de la necropsia de ley.

La Fiscalía del Estado mantiene abierta la carpeta de investigación para establecer con precisión las circunstancias que originaron el derrumbe del pozo artesanal y determinar si existió alguna omisión en las medidas de seguridad o alguna responsabilidad legal derivada de este lamentable accidente.

En Nayarit

¡FERIA CONTRA EL DELITO!

Por Misael Ulloa I.

La Secretaría de Seguridad y Protección Ciudadana (SSPC) de Nayarit organizó una Feria de Prevención del Delito en la cancha de la localidad de Salvador Allende, con el fin de consolidar la convivencia social.

Como parte de las estrategias impulsadas por el gobernador del estado, Miguel Ángel Navarro Quintero, la Dirección General de Prevención del Delito encabezó esta jornada de acercamiento ciudadano.

El evento se centró en rescatar juegos tradicionales para alejar a los menores de riesgos delictivos. Los asistentes disfrutaron de concursos de trompos y yoyos, además de divertirse con el clásico bebeleche, serpientes y escaleras, canicas y un circuito vial educativo. Estas dinámicas permiten que la infancia se apropie de los espacios públicos bajo un ambiente de seguridad.

Además de los juegos, las familias participaron en la actividad denominada gol por los valores y en la creación de figuras de yeso pintadas a mano. Con estas acciones, la SSPC busca no solo vigilar, sino construir entornos protegidos mediante la participación ciudadana y el fortalecimiento de la cultura de la prevención en cada rincón de la entidad.

Sorteos celebrados el miércoles 15 de julio de 2026

Melate Revancha Revanchita

Bolsa garantizada próximo sorteo

141 MILLONES

Sorteo Melate, Revancha y Revanchita No. 4239

Melate: 14 23 31 50 51 52 33 (NATURAL NATURAL NATURAL NATURAL NATURAL NATURAL ADICIONAL)

LUGAR	ACIERTOS	GANADORES	PREMIO INDIVIDUAL
1°	6 Números naturales	----------	----------
2°	5 Números naturales y el adicional	----------	----------
3°	5 Números naturales	1	$659,076.73
4°	4 Números naturales y el adicional	15	$5,069.82
5°	4 Números naturales	528	$912.18
6°	3 Números naturales y el adsicional	556	$161.29
7°	3 Números naturales	9,989	$43.01
8°	2 Números naturales y el adicional	7,216	$32.26
9°	2 Números naturales	83,482	$26.88
TOTALES		101,787	$4'212,843.52

BOLSA GARANTIZADA PRÓXIMO SORTEO **30.6 MILLONES**

$15 PESOS

Revancha: 3 18 32 47 50 51 (NATURAL NATURAL NATURAL NATURAL NATURAL NATURAL)

LUGAR	ACIERTOS	GANADORES	PREMIO INDIVIDUAL
1°	6 Números naturales	----------	----------
2°	5 Números naturales	10	$53,852.93
3°	4 Números naturales	501	$998.12
4°	3 Números naturales	9,429	$26.88
5°	2 Números naturales	85,754	$10.75
TOTALES		95,694	$2'213,894.44

BOLSA GARANTIZADA PRÓXIMO SORTEO **22.5 MILLONES**

$10 PESOS

Revanchita: 15 17 34 35 41 42

LUGAR	ACIERTOS	GANADORES	PREMIO INDIVIDUAL
1°	6 Números naturales	------	------

BOLSA GARANTIZADA PRÓXIMO SORTEO **87.9 MILLONES**

$5 PESOS

Chispazo De las tres — SORTEO NO. 12129 — $10 PESOS

10 13 14 15 16

LUGAR	ACIERTOS	GANADORES	PREMIO INDIVIDUAL
1°	5 Números naturales	3	$64,661.08
2°	4 Números naturales	204	$896.76
3°	3 Números naturales	3,700	$54.39
4°	2 Números naturales	27,075	$10.00
TOTALES		30,982	$848,915.28

Chispazo Clásico — SORTEO NO. 12130

3 7 22 27 28

LUGAR	ACIERTOS	GANADORES	PREMIO INDIVIDUAL
1°	5 Números naturales	1	$310,712.92
2°	4 Números naturales	326	$898.84
3°	3 Números naturales	7,442	$43.31
4°	2 Números naturales	49,397	$10.00
TOTALES		57,166	$1'420,017.78

Tris Multiplicador

Mediodía — SORTEO NO. 36328: 9 6 4 5 9 — GANADORES 10,971 — TOTAL A REPARTIR $769,390.16 — MULTIPLICADOR NO

De las tres — SORTEO NO. 36329: 4 1 6 3 6 — GANADORES 9,645 — TOTAL A REPARTIR $381,991.88 — MULTIPLICADOR SI — GANADORES 4,188 — TOTAL A REPARTIR $601,434.56

Extra — SORTEO NO. 36330: 0 7 1 0 0 — GANADORES 14,530 — TOTAL A REPARTIR $2'004,771.98 — MULTIPLICADOR SI — GANADORES 6,130 — TOTAL A REPARTIR $2'472,223.08

De las siete — SORTEO NO. 36331: 4 5 0 3 2 — GANADORES 8,977 — TOTAL A REPARTIR $401,387.89 — MULTIPLICADOR NO

Clásico — SORTEO NO. 36332: 4 6 3 0 5 — GANADORES 20,245 — TOTAL A REPARTIR $1'090,210.95 — MULTIPLICADOR SI — GANADORES 7,463 — TOTAL A REPARTIR $1'480,906.80

Sigue la transmisión en vivo de los sorteos a través de nuestro sitio **www.loterianacional.gob.mx** y en nuestras **redes sociales oficiales**: loterianacional.electronicos, @LN_electronicos y Lotería Nacional Sorteos Electrónicos. Para mayor información, consulte el reverso de su boleto o volante. Si hubiera alguna diferencia entre los resultados publicados y los oficiales estos últimos prevalecerán. Si desea tener una agencia de Lotería Nacional comuníquese al 5554820000 ext. 5400, 5402 y 5491 o contáctenos por correo electrónico en agencias@loterianacional.gob.mx. Solicitudes de información y atención al público a las extensiones de 5434 a la 5443.

Gobierno de México | Hacienda Secretaría de Hacienda y Crédito Público | LOTERÍA NACIONAL

En Nayarit

REFUERZAN FORMACIÓN ÉTICA DEL PERSONAL PENITENCIARIO

Por Misael Ulloa I.

La Secretaría de Seguridad y Protección Ciudadana organizó ayer una cátedra magistral encabezada por la especialista Ruth Villanueva Castilleja para conmemorar el Día del Personal Penitenciario.

El evento fue presidido por el secretario de Seguridad y Protección Ciudadana, Manases Langarica Verdín, quien estuvo acompañado por la directora general de Prevención y Reinserción Social, Jasmin Borbón Ochoa, además de diversos directivos de las áreas que integran la dependencia.

Durante la ponencia, la doctora Villanueva Castilleja, reconocida experta con trayectoria en la Organización de las Naciones Unidas (ONU) y la Comisión Nacional de los Derechos Humanos (CNDH), enfatizó la necesidad de consolidar un sistema basado en el respeto a la dignidad y la ética profesional de cada servidor público.

La expositora, quien es doctora en Derecho por la Universidad Nacional Autónoma de México (UNAM), compartió su experiencia de más de cincuenta años en el servicio público, abordando temas fundamentales como la justicia para adolescentes, la prevención del delito y los retos actuales de la vida en reclusión.

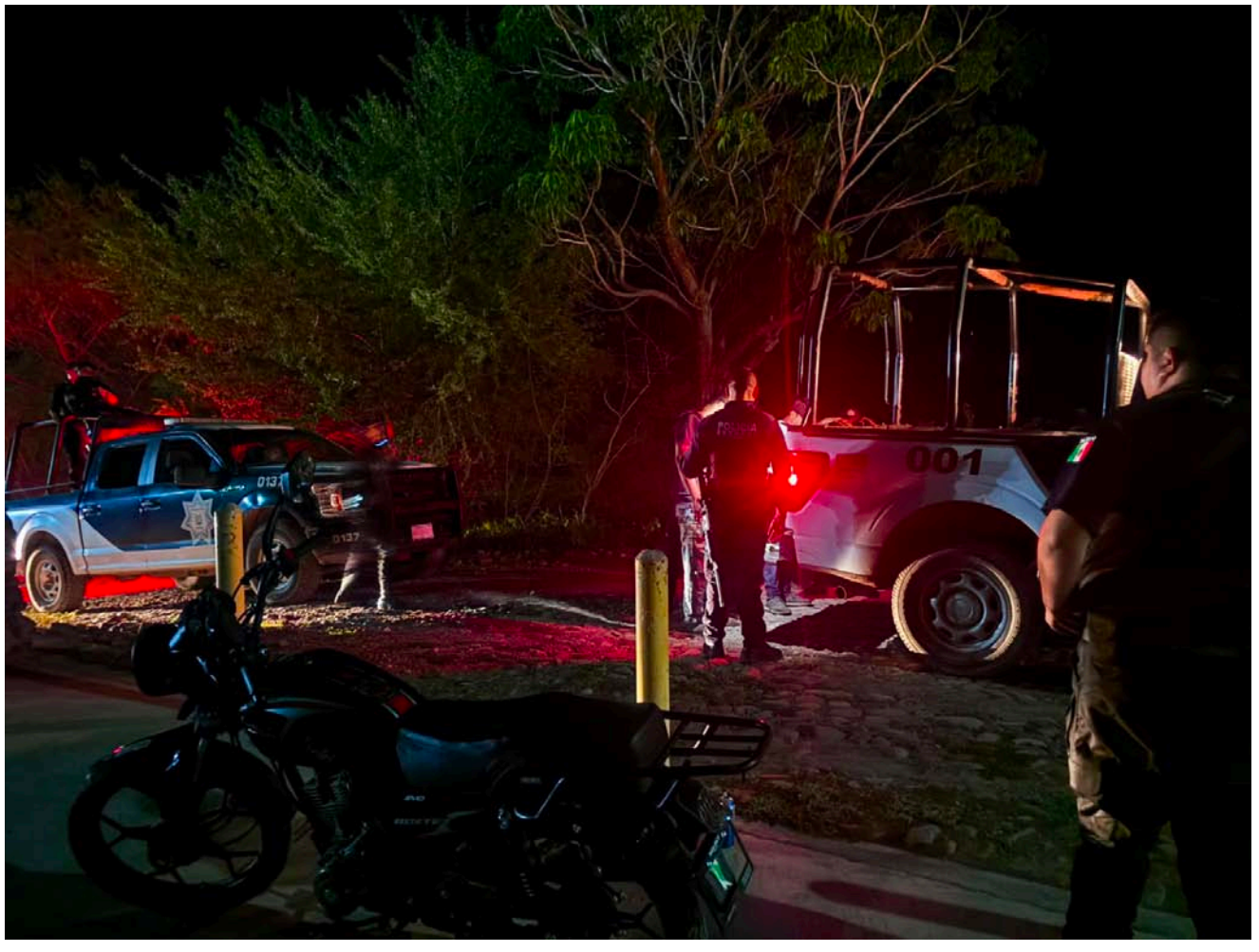

Por temporada vacacional

REFUERZAN VIGILANCIA EN NAYARIT

Por Misael Ulloa I.

El gobernador Miguel Ángel Navarro Quintero encabezó ayer la sesión de la Mesa Estatal para la Construcción de la Paz y la Seguridad en las instalaciones de la Fiscalía General de la República (FGR), con el fin de fortalecer las estrategias de vigilancia en la entidad.

Durante el encuentro se evaluó el desempeño diario de instituciones fundamentales como la

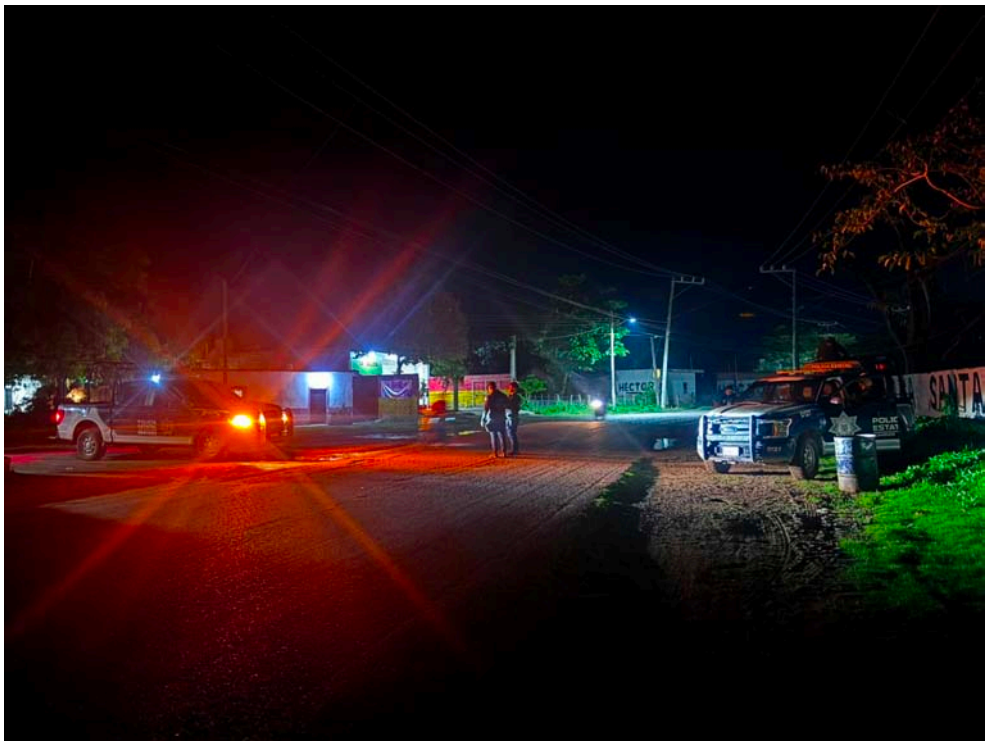

Secretaría de la Defensa Nacional (SEDENA), la Secretaría de Marina (SEMAR), la Guardia Nacional (GN) y la Secretaría de Seguridad y Protección Ciudadana (SSPC). El objetivo principal de esta coordinación es optimizar las labores de inteligencia, prevención y procuración de justicia en beneficio de los ciudadanos.

Como parte de estas giras de trabajo y estrategias operativas, se informó sobre el despliegue permanente de elementos en las zonas de la sierra, la costa y las regiones norte y centro del estado. Estas acciones incluyen patrullajes terrestres y marítimos, así como una vigilancia estricta en las carreteras y puntos estratégicos de Nayarit.

En el balance de resultados, las autoridades destacaron el aseguramiento de armamento, cargadores, cartuchos y diversos narcóticos. Además, se logró la recuperación de vehículos que contaban con reporte de robo, logrando retirar de las calles indicios vinculados directamente con actividades delictivas.

Paralelo a la seguridad pública, el Gobierno de México y la administración estatal informaron que se mantienen activos los programas sociales para atender el origen de la violencia. Iniciativas como Salud Casa por Casa y otros apoyos para el bienestar continúan acercando servicios médicos a las comunidades más alejadas.

Finalmente, ante el actual flujo de visitantes, se confirmó que los operativos especiales en playas y destinos turísticos operan a su máxima capacidad para cuidar tanto al turismo como a los residentes locales durante este periodo de asueto

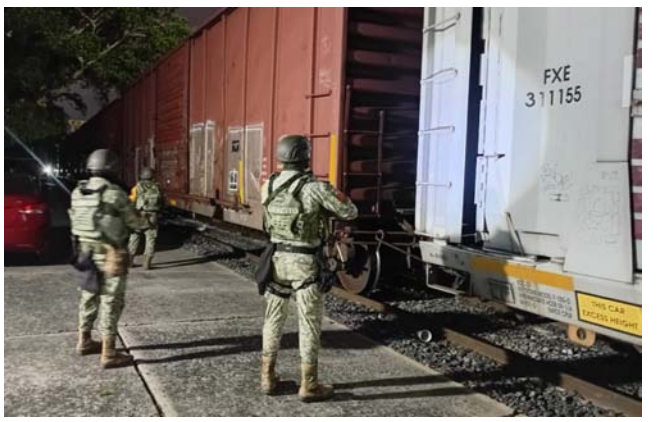

Meridiano $10

ALERTA CIUDADANA

Tepic, Nayarit, jueves 16 de julio de 2026

En pozo artesiano

SEPULTADO VIVO

Se llevó la morralla de un Oxxo

RATERO TRAPERO

En Santiago Ixcuintla

ESPANTOSA MUERTE

Un hombre originario de Tepic, falleció al volcar su vehículo y terminar sumergido en una zanja de riego