Meridiano $10

ALERTA CIUDADANA

Tepic, Nayarit, sábado 29 de agosto de 2026

Por imprudente conductor

VIDA TRUNCADA

Édgar Eduardo de tan sólo 19 años, estudiante de la UAN, perdió la vida tras ser atropellado por una camioneta en el libramiento de Tepic. El conductor ya esta detenido

En la Tepic-Compostela

¡BRUTAL ENCONTRONAZO!

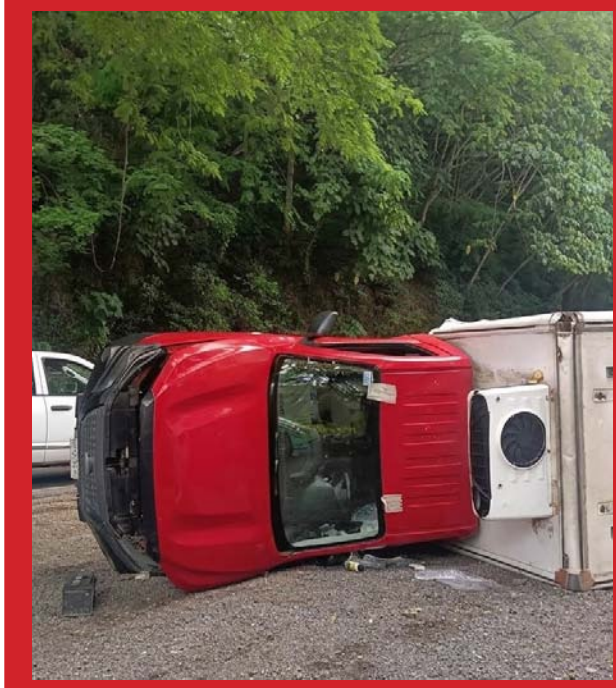

En Acaponeta

DESTRUYEN CERCA DE UNA TONELADA DE DROGA

Por imprudente conductor

VIDA TRUNCADA

Édgar Eduardo de tan sólo 19 años, estudiante de la UAN, perdió la vida tras ser atropellado por una camioneta en el libramiento de Tepic. El conductor ya esta detenido

Por Misael Ulloa I.

Un joven de 19 años, estudiante de la Universidad Autónoma de Nayarit (UAN) y trabajador de la empresa Megacable, perdió la vida la tarde de este viernes tras sufrir un accidente de motocicleta sobre el libramiento carretero de Tepic.

De acuerdo con los primeros reportes y testimonios recabados en el lugar, el joven, identificado como Édgar Eduardo Peralta Ibarria, circulaba a bordo de una motocicleta Italika DM 200 por el libramiento, en dirección hacia Mazatlán.

Al llegar al kilómetro 1+100, a la altura de la calle Celestino Sóstenes, en la colonia Puente de San Cayetano, el conductor de una camioneta GAC tipo Emzgom, intentó incorporarse a la vialidad tras evadir las boyas de seguridad, cortando la circulación al motociclista.

El impacto provocó que Édgar Eduardo saliera proyectado y cayera sobre la cinta asfáltica, quedando gravemente herido.

Paramédicos del Grupo de Atención Médica Táctica de la Policía Estatal acudieron al sitio para brindarle atención; sin embargo, pese a sus esfuerzos, el joven ya no presentaba signos vitales.

Elementos de la Policía Estatal acordonaron la zona para preservar la escena, mientras personal de Servicios Periciales realizaba el levantamiento de indicios para determinar cómo ocurrió el accidente.

Familiares de la víctima llegaron al lugar y protagonizaron momentos de profundo dolor al confirmar el fallecimiento del joven.

Por su parte, agentes de la Policía Estatal División Caminos aseguraron al conductor de la camioneta, un joven de 32 años de edad y quedó a disposición del agente del Ministerio Público, autoridad que determinará su situación jurídica conforme avancen las investigaciones.

Personal del Servicio Médico Forense realizó el levantamiento del cuerpo para llevar a cabo los procedimientos correspondientes

Se encuentran en el SEMEFO de Tepic

BUSCAN IDENTIFICAR CUATRO CUERPOS

Por Misael Ulloa I.

La Fiscalía General del Estado (FGE) de Nayarit emitió un llamado urgente a la ciudadanía ayer para lograr la identificación de cuatro personas, cuyos cuerpos permanecen bajo resguardo oficial en la capital nayarita.

Los restos se encuentran actualmente en las instalaciones del Servicio Médico Forense (SEMEFO), ubicadas sobre la avenida Tecnológico número 3200 Oriente, en la colonia Ciudad Industrial. La institución busca agotar los recursos necesarios para que estas personas puedan ser entregadas a sus familiares y reciban los servicios fúnebres correspondientes.

Para facilitar este proceso, las autoridades pusieron a disposición de la población el número telefónico 311 129 6000, con la extensión 17320. Se exhorta a cualquier persona que tenga un familiar desaparecido o que cuente con datos relevantes que ayuden a establecer la identidad de los occisos a comunicarse de inmediato.

La participación ciudadana es considerada una pieza fundamental en estas investigaciones, ya que cualquier detalle podría ser la clave para dar certeza legal y tranquilidad a las familias que pudieran estar en busca de sus seres queridos.

En la Tepic-Compostela

¡BRUTAL ENCONTRONAZO!

Por Misael Ulloa I.

Una mujer de aproximadamente 70 años resultó lesionada tras un fuerte accidente registrado sobre la carretera federal 200 Tepic-Puerto Vallarta, a la altura de la zona conocida como El Santito, en el municipio de Compostela.

El reporte recibido a través de la línea de emergencias 911 alertó a las corporaciones de seguridad sobre una colisión entre dos camionetas. Al llegar al sitio, elementos de Protección Civil municipal de Compostela encontraron una escena caótica: tras el impacto frontal, una de las unidades se salió de la carpeta asfáltica y terminó volcada sobre su costado derecho.

Personal paramédico brindó auxilio inmediato a la fémina, quien manifestó un intenso dolor en la zona del tórax debido a la fuerza del golpe.

Tras estabilizarla en el lugar de los hechos, fue trasladada de urgencia al Hospital Básico Comunitario de Compostela para recibir atención médica especializada y descartar lesiones internas de gravedad.

Mientras tanto, las autoridades viales se encargaron de abanderar la zona para prevenir un segundo percance, exhortando a los automovilistas que transitan por dicha vía a extremar precauciones y moderar la velocidad, especialmente en tramos con curvas pronunciadas.

Sorteos celebrados el viernes 28 de agosto de 2026

Melate Revancha Revanchita

Bolsa garantizada próximo sorteo

229.3 MILLONES

Sorteo Melate, Revancha y Revanchita No. 4258

Melate: 4 (NATURAL) 17 (NATURAL) 36 (NATURAL) 44 (NATURAL) 48 (NATURAL) 54 (NATURAL) 43 (ADICIONAL)

LUGAR	ACIERTOS	GANADORES	PREMIO INDIVIDUAL
1°	6 Números naturales	--	-----
2°	5 Números naturales y el adicional	--	-----
3°	5 Números naturales	10	$51,575.23
4°	4 Números naturales y el adicional	14	$4,250.70
5°	4 Números naturales	500	$753.79
6°	3 Números naturales y el adicional	492	$161.29
7°	3 Números naturales	9,760	$43.01
8°	2 Números naturales y el adicional	5,774	$32.26
9°	2 Números naturales	79,088	$26.88
TOTALES		95,638	$3'763,444.06

BOLSA GARANTIZADA PRÓXIMO SORTEO **30.7 MILLONES**

$15 PESOS

Revancha: 5 (NATURAL) 8 (NATURAL) 14 (NATURAL) 34 (NATURAL) 44 (NATURAL) 52 (NATURAL)

LUGAR	ACIERTOS	GANADORES	PREMIO INDIVIDUAL
1°	6 Números naturales	--	-----
2°	5 Números naturales	5	$85,495.90
3°	4 Números naturales	409	$970.52
4°	3 Números naturales	10,224	$26.88
5°	2 Números naturales	86,507	$10.75
TOTALES		97,145	$2'029,193.55

BOLSA GARANTIZADA PRÓXIMO SORTEO **72.7 MILLONES**

$10 PESOS

Revanchita: 13 14 28 36 48 50

LUGAR	ACIERTOS	GANADORES	PREMIO INDIVIDUAL
1°	6 Números naturales	------	------

BOLSA GARANTIZADA PRÓXIMO SORTEO **125.9 MILLONES**

$5 PESOS

Hispazo De las tres — SORTEO NO. 12217 — $10 PESOS

1 5 16 19 21

LUGAR	ACIERTOS	GANADORES	PREMIO INDIVIDUAL
1°	5 Números naturales	--	-----
2°	4 Números naturales	156	$2,383.14
3°	3 Números naturales	3,543	$56.03
4°	2 Números naturales	26,359	$10.00
TOTALES		30,058	$833,874.13

Hispazo Clásico — SORTEO NO. 12218

3 4 10 25 26

LUGAR	ACIERTOS	GANADORES	PREMIO INDIVIDUAL
1°	5 Números naturales	2	$154,625.91
2°	4 Números naturales	204	$1,429.63
3°	3 Números naturales	4,984	$64.37
4°	2 Números naturales	42,490	$10.00
TOTALES		47,680	$1'346,616.42

Tris Multiplicador

Mediodía — SORTEO NO. 36548: 9 7 3 7 4 — GANADORES 10,825 — TOTAL A REPARTIR $1'021,862.21 — MULTIPLICADOR SI — GANADORES 5,133 — TOTAL A REPARTIR $835,050.54

De las tres — SORTEO NO. 36549: 7 9 3 1 7 — GANADORES 9,939 — TOTAL A REPARTIR $879,540.42 — MULTIPLICADOR SI — GANADORES 4,077 — TOTAL A REPARTIR $1'117,754.67

Extra — SORTEO NO. 36550: 7 6 8 9 7 — GANADORES 8,671 — TOTAL A REPARTIR $494,099.93 — MULTIPLICADOR SI — GANADORES 3,588 — TOTAL A REPARTIR $603,238.11

De las siete — SORTEO NO. 36551: 5 1 8 9 1 — GANADORES 9,003 — TOTAL A REPARTIR $361,027.55 — MULTIPLICADOR SI — GANADORES 3,744 — TOTAL A REPARTIR $406,465.39

Clásico — SORTEO NO. 36552: 0 3 1 6 6 — GANADORES 20,348 — TOTAL A REPARTIR $963,993.90 — MULTIPLICADOR NO

Sigue la transmisión en vivo de los sorteos a través de nuestro sitio **www.loterianacional.gob.mx** y en nuestras **redes sociales oficiales**: loterianacional.electronicos, @LN_electronicos y Lotería Nacional Sorteos Electrónicos. Para mayor información, consulte el reverso de su boleto o volante. Si hubiera alguna diferencia entre los resultados publicados y los oficiales estos últimos prevalecerán. Si desea tener una agencia de Lotería Nacional comuníquese al 5554820000 ext. 5400, 5402 y 5491 o contáctenos por correo electrónico en agencias@loterianacional.gob.mx. Solicitudes de información y atención al público a las extensiones de 5434 a la 5443.

Gobierno de México | Hacienda Secretaría de Hacienda y Crédito Público | LOTERÍA NACIONAL

En San Cayetano

ARROLLAN A MUJER MOTOCICLISTA

Por Misael Ulloa I.

Una mujer resultó con lesiones de gravedad tras ser embestida por una camioneta la tarde de ayer sobre la carretera federal 15 Tepic-Guadalajara, a la altura de la localidad de San Cayetano.

La víctima circulaba en su motocicleta con dirección a la capital nayarita y al llegar al crucero hacia la localidad de Pantanal, de manera repentina, una camioneta le realizó un corte de circulación. El impacto proyectó a la mujer hacia la cinta asfáltica, provocándole múltiples heridas de consideración que requirieron intervención inmediata.

Según los reportes obtenidos en el lugar, el responsable conducía una unidad Ford Explorer, color verde, quien tras el choque no detuvo su marcha para auxiliar a la afectada, emprendiendo la huida con rumbo desconocido para evadir a la justicia.

Al sitio acudieron paramédicos de Protección Civil del municipio de Xalisco, quienes brindaron los primeros auxilios a la lesionada.

Debido a la magnitud de sus heridas, fue necesario su traslado urgente a un centro hospitalario para recibir atención médica especializada.

Elementos de diversas corporaciones de seguridad arribaron para resguardar la zona y realizar las diligencias correspondientes.

Por su parte elementos de la Policía Estatal implementó un operativo de búsqueda en los alrededores para intentar localizar el vehículo involucrado, aunque hasta el momento no se ha reportado ninguna detención vinculada a estos hechos.

LECTURA DEL
TAROT
NO SE PAGA HASTA VER EL RESULTADO
TRABAJOS 100% GARANTIZADOS
EXPERTA EN REGRESAR AL SER AMADO
CITAS AL WHATSAPP
322.122.65.80
14-08/13-09 | 2026

El can perdió la vida

REVUELCA PERRA A MOTOCICLISTA

El conductor de la moto derrapó y terminó herido sobre la avenida Independencia

Por Misael Ulloa I.

Un motociclista resultó lesionado luego de atropellar accidentalmente a una perrita que se le atravesó en el camino, durante la mañana de este viernes en el fraccionamiento Simancas de Tepic.

De acuerdo con testigos, el conductor circulaba a bordo de una motocicleta Italika DM200 sobre la avenida Independencia, con dirección hacia la avenida Insurgentes.

Sin embargo, al llegar a la altura de la calle Mar de Egeo, un perro se atravesó repentinamente en su trayectoria. El motociclista no logró esquivarlo, lo que provocó que lo atropellara y posteriormente perdiera el control de la unidad, terminando tendido sobre el asfalto.

Debido al fuerte impacto, el can perdió la vida prácticamente de manera inmediata, misma que fue identificada con el nombre de "Regina" y quién cuidaba bodegas de azúcar que se localizan cerca del lugar.

Al lugar arribaron paramédicos del Grupo de Atención Médica Táctica de la Policía Estatal, quienes brindaron atención al motociclista, mismo que presentó una lesión en la pierna izquierda.

Elementos de la Policía Vial acudieron al sitio para tomar conocimiento de los hechos y realizar las diligencias correspondientes.

Se encontraba desorientado en Tepic

¡PERDIDO Y SIN MEMORIA!

Por Misael Ulloa I.

Elementos de la Policía Estatal brindaron auxilio ayer a un hombre de 88 años que deambulaba desorientado por las calles de la colonia Emilio M. González, en el municipio de Tepic, tras haber perdido el rumbo de regreso a su hogar.

La Secretaría de Seguridad y Protección Ciudadana (SSPC) informó que el adulto mayor manifestó haber viajado a la capital nayarita desde su lugar de origen; sin embargo, al intentar volver, la memoria le jugó una mala pasada y no logró recordar la dirección exacta, quedando varado en la vía pública.

Tras recibir el reporte ciudadano, los uniformados activaron los protocolos de proximidad social para garantizar la integridad del octogenario. Luego de diversas indagatorias y labores de campo, los oficiales lograron establecer contacto con una integrante de su familia en la localidad de Francisco I. Madero, conocida popularmente como Puga.

Finalmente, el hombre fue trasladado por los agentes hasta dicho poblado, donde fue entregado a sus parientes, quienes se hicieron cargo de brindarle el resguardo y acompañamiento necesario. Con estas acciones, la corporación estatal reafirma su labor de protección a los sectores más vulnerables de la sociedad nayarita.

CLASIFICADOS

meridiano.mx INDEPENDENCIA 335, FRACC. LAS AVES, TEPIC, NAYARIT, CP. 63157
VENTAS: LADA (311) 210.32.14 | 214.38.09 | 210.32.11 | 214.36.26 | EXT. 102, 109, 119 | WHATSAPP 311.247.90.57 | ventas@meridiano.mx

EMPLEOS

Trabajo para persona de 15 a 70 años y más, sólo WhatsApp 311-130-36-21 (25-07/06-08 | T)

INMUEBLES

LOCALES RENTA

Se renta local comercial con estacionamiento en Av. Insurgentes, frente a Soriana. Informes 311-210-07-37, 311-203-23-19 (29-07/15-08 | T)

Rento bodega y local por Av. Independencia, amplios, buena ubicación 311-909-99-58 (29-07/05-08 | R-358)

DEPARTAMENTOS RENTA

Rento cuartos económicos, todos servicios Centro 311-127-80-27 (05-19/08 | T)

Se rentan cuartos amueblados a estudiantes, solo mujeres, icéntrica ubicación! Informes cel. 311-246-80-80 (14-22/08 | R-366)

CASAS RENTA

Se renta casa amueblada, 3 recámaras, internet, ubicación céntrica. Inf. Cel. 311-246-80-80 (06-14/08 | 363)

¿QUIERES SER OPERADOR DE FULL?

REQUISITOS INDISPENSABLES
- Edad: 28 años mínimo
- Sexo: Indistinto
- Licencia federal B (antigÜedad mayor a 2 años)
- Experiencia en rutas nacionales
- Experiencia mínima de 3 como operador de sencillo

BENEFICIOS
- Base en Tepic
- Salario de garantía
- Prestaciones superiores a las de ley
- Club deportivo para tu familia
- Consultorio médico y psicológo
- Apoyo económico para tramitar licencia E doble articulado

¡AQUÍ TE ENSEÑAMOS!

MANDA AL 311 – 119 - 9840

Álica

ORACIÓN AL ESPÍRITU SANTO

Espíritu Santo, tú que me aclaras todo, que iluminas todos los caminos para que yo alcance mi ideal, tu que me das el don divino de perdonar y olvidar el mal que me hacen y que en todos los instantes de mi vida estas conmigo, yo quiero que en este corto diálogo agradecerte por todo y confiar une vez más que nunca quiero separarme de ti por grande que sea la ilusión material.

Deseo estar contigo y todos los seres queridos en la gracia perfecta. Gracias por tu misericordia para conmigo y los míos. La persona deberá rezar esta oración al Espíritu Santo, decir la petición y a lo tres días recibirá la gracia por más difícil que sea. Mandese publicar en cuanto se reciba la gracia.

GRACIAS ESPÍRITU SANTO

ORACIÓN A SAN JUDAS TADEO

Oh! Bendito San Judas Apóstol y Mártir, grande en virtud y abundante en milagros, familiar cercano de Jesucristo, fiel intercesor de todos quienes invocan tu patronato especial, en tiempo necesidad, a ti recurro el fondo de mi corazón y humildemente, te imploro a ti, San Judas que cumples milagros y ayudas a quienes ya no tienen esperanza. A ti, a quien Dios ha otorgado ese gran poder para venir en mi auxilio, ayúdame en ésta petición actual y urgente, a cambio te prometo dar a conocer tu nombre y hacer que otros te invoquen. Se debe prometer la publicación. San Judas reza por todos quienes invocamos tu ayuda.

Álica

¡TE ESTAMOS BUSCANDO!

BelloRecuerdo
APOYO EN SERVICIOS FUNERARIOS

OPERATIVO FUNERARIO

OFRECEMOS:
- Sueldo base catorcenal
- Atractivas comisiones
- IMSS e INFONAVIT
- Vales de despensa mensual
- Fondo de ahorro
- Gratificación por aniversario
- Seguro de vida por $100,000.00
- Aguinaldo de 30 días
- Club Deportivo del Valle
- Beneficios de Grupo Álica

AGENDA TU CITA
311 103 33 34
reclutador2@jardinesdesanjuan.com.mx

Great Place To Work. Certificada

osio
ingeniería y construcción

CÁLCULO ESTRUCTURAL DE TODO TIPO DE EDIFICACIONES
&
CONSTRUCCIÓN MODULAR EN ACERO Y CONCRETO:
minimalista, durable, sismorresistente, funcional, agradable.

INFORMES:

ING. JOSÉ H. OSIO S. MSc.

Tels: (322) 103 8596 / (322) 110 3602
josehosio@yahoo.com.mx

SEAN BIENVENIDOS A VISITAR NUESTRA PÁGINA:
https://josehosio.com.mx

En Acaponeta

DESTRUYEN CERCA DE UNA TONELADA DE DROGA

Por Misael Ulloa I.

Un total de 943 kilogramos de narcóticos y 393 máquinas tragamonedas fueron incinerados y destruidos ayer en las instalaciones del 86 Batallón de Infantería, en el municipio de Acaponeta.

Los artículos, que incluían además 56 objetos vinculados a diversos procesos delictivos, fueron sacados de circulación de manera definitiva tras ser asegurados en operativos de vigilancia.

El acto fue encabezado por el gobernador de Nayarit, Miguel Ángel Navarro Quintero, quien supervisó el proceso de eliminación de estos materiales. Durante la ceremonia, el mandatario subrayó que lo destruido representa un paso importante para evitar que sustancias dañinas y dispositivos de juego ilegal sigan alimentando actividades que vulneran la paz social y el bienestar de los ciudadanos.

Esta acción es el resultado del trabajo coordinado entre las autoridades de seguridad y procuración de justicia. En su intervención, Navarro Quintero destacó que la entidad mantiene una tarea firme y una alianza estratégica con el Gobierno de México y las Fuerzas Armadas para garantizar la protección de las familias nayaritas.

Con esta quema masiva, los objetos y estupefacientes decomisados dejaron de ser una amenaza pública. La jornada concluyó con el compromiso de las autoridades estatales de continuar con estas giras de supervisión y operativos conjuntos para debilitar las estructuras delictivas en todo el territorio estatal.

En Bahía de Banderas

CAEN PRESUNTOS ASALTANTES CON PISTOLA DE PLÁSTICO

Redacción

Elementos de la Policía Estatal arrestaron en el municipio de Bahía de Banderas a Paul Alexis "N" y Oscar Manolo "N", quienes portaban armas prohibidas y son señalados por diversos robos.

Los sospechosos, de 36 y 33 años de edad respectivamente, fueron interceptados por la Secretaría de Seguridad y Protección Ciudadana durante labores de prevención del delito. Al momento de la revisión de rutina, los uniformados les encontraron entre sus pertenencias un arma blanca y una pistola de plástico, objetos con los que presuntamente amedrentaban a los ciudadanos en la región.

Informes preliminares de la autoridad indican que ambos hombres estarían vinculados con una serie de asaltos ocurridos en distintas zonas de dicho municipio. Por este motivo, la dependencia estatal hizo un exhorto a la ciudadanía que haya sido víctima de algún ilícito cometido por estas personas para que acuda ante la Fiscalía General del Estado a presentar la denuncia correspondiente.

También se recordó que están disponibles las líneas de emergencia 911 y el número 089 para denuncias anónimas, herramientas fundamentales para robustecer las investigaciones y asegurar que los señalados enfrenten la justicia.

Por ahora, los detenidos permanecen a disposición de la autoridad judicial competente, donde se definirá su situación jurídica en las próximas horas.

Por atentados al pudor

DEL FAISÁN A LA CÁRCEL

Redacción

La Secretaría de Seguridad y Protección Ciudadana logró el aseguramiento de una persona, esto durante recorridos de vigilancia y prevención al delito implementados por elementos de la Policía Estatal en la ciudad de Tepic.

Estas acciones se tienen con el fin de reforzar la seguridad y evitar hechos delincuenciales.

Como resultado de los trabajos realizados fue asegurado:

1.- Enrique "N" "N", de 34 años, en la colonia El Faisán, dando cumplimiento a la orden de aprehensión, por su presunta participación en el hecho delictuoso de atentados al pudor en agravio de una mujer de identidad reservada.

El detenido fue puesto a disposición de la autoridad competente.

Fomentan el deporte en prisión

¡PRUEBA DE FUEGO!

Por Misael Ulloa I.

Como parte de las estrategias estatales, la Secretaría de Seguridad y Protección Ciudadana (SSPC) organizó ayer la primera fase del torneo "Bootcamp" en el CERESO Venustiano Carranza. Bajo la instrucción del gobernador Miguel Ángel Navarro Quintero, la dependencia, por medio de la Dirección General de Prevención y Reinserción Social, puso en marcha esta competencia de alto rendimiento entre la población penitenciaria.

En la justa deportiva participaron 16 escuadras, conformadas cada una por cuatro personas privadas de la libertad, quienes pusieron a prueba su resistencia y capacidad física en diversas estaciones de acondicionamiento. El ejercicio promovió valores fundamentales como la disciplina, el compañerismo, la constancia y la sana competencia entre los internos.

Tras una jornada de intensa actividad, ocho equipos lograron su pase a la siguiente ronda clasificatoria, manteniéndose en el proceso que definirá a los finalistas del certamen. Este tipo de eventos tienen como eje central el cuidado de la salud física y emocional, estableciendo hábitos que impacten positivamente en el comportamiento de los participantes.

Autoridades de la Secretaría de Seguridad y Protección Ciudadana (SSPC) destacaron que estas acciones son piezas clave para el desarrollo integral de los internos. Al fomentar la convivencia pacífica y el esfuerzo personal, se busca que el deporte sirva como un motor real para una efectiva reinserción a la sociedad una vez cumplidas sus sentencias en el estado.

Lo captan vaciando la urna de la iglesia

¡MUY DEVOTO, PERO DE LAS LIMOSNAS!

Por Adrián De los Santos

Una intensa movilización policial se registró durante la madrugada de este jueves en la zona Centro de Puerto Vallarta, luego de que un sujeto que presuntamente había sustraído la caja de limosnas de una iglesia fuera ubicado y detenido por elementos de la Policía Municipal.

Momentos antes de la detención, comenzó a circular en redes sociales un video en el que se observa al individuo vaciando la caja de las limosnas de la Iglesia de Nuestra Señora de Guadalupe, sobre la calle Matamoros, a la altura de una escuela primaria, situación que rápidamente generó indignación entre usuarios y permitió que las características del presunto responsable fueran difundidas.

Con la información en circulación, elementos de Seguridad Ciudadana iniciaron la búsqueda del sujeto, desplegando recorridos por distintos puntos de la zona hasta que finalmente lograron ubicarlo durante la madrugada.

Fue alrededor de las 02:15 horas cuando los oficiales a bordo de la unidad PV-473, durante un recorrido de vigilancia en el cruce de las calles Malecón y Abedul, en la colonia Amapas, detectaron a un hombre cuyas características físicas y vestimenta coincidían con las del individuo señalado en el video.

El sujeto fue identificado únicamente como Cristian, de 44 años, quien al momento de ser abordado habría adoptado una actitud agresiva y se habría mostrado renuente a acatar las indicaciones de los policías, por lo que fue necesaria la intervención de los agentes y el arribo de apoyo.

De acuerdo con el reporte policial, el hombre fue inmovilizado por alterar el orden y posteriormente trasladado a la Comisaría de Seguridad Ciudadana, donde quedó a disposición del juez municipal.

Las autoridades señalaron que la detención permitirá dar seguimiento a la investigación relacionada con el presunto robo de las limosnas, por lo que corresponderá a la autoridad competente determinar su situación jurídica.

El caso generó especial atención debido a que el video difundido en redes sociales habría sido clave para identificar las características del individuo y orientar la búsqueda que terminó con su localización horas después.

SORTEO SUPERIOR No. 2896

Con premio principal de $17,000,000.00 EN DOS SERIES DE $8,500,000.00 CADA UNA

LISTA OFICIAL DE PREMIOS, APROXIMACIONES, CENTENAS Y TERMINACIONES.

Síguenos en nuestras redes sociales

LOTERÍA NACIONAL

CONSTANDO ESTE SORTEO DE 2 SERIES, EL POSEEDOR DEL BILLETE COMPLETO, (2 SERIES), OBTIENE 2 VECES EL IMPORTE DE CUALESQUIERA DE LOS PREMIOS QUE APARECEN EN EL PRESENTE REPARTO.

NUMEROS - PREMIOS

CENTENAS
00029 t 1,800.00
00061 . 7,200.00
00125 . 3,600.00
00129 t 1,800.00
00144 . 7,200.00
00163 . 3,600.00
00229 t 3,000.00
00288 . 3,600.00
00314 . 3,600.00
00329 t 1,800.00
00429 t 1,800.00
00474 . 3,600.00
00478 . 3,600.00
00498 $14,400.00
00499 . 3,600.00
00507 . 3,600.00
00526 . 5,040.00
00529 t 1,800.00
00622 . 3,600.00
00629 t 1,800.00
00637 . 3,600.00
00674 . 3,600.00
00729 t 1,800.00
00829 t 1,800.00
00866 . 3,600.00
00896 . 3,600.00
00926 $36,000.00
00929 t 1,800.00

1 MIL
01029 t 1,800.00
01044 . 3,600.00
01055 . 3,600.00
01129 t 1,800.00
01132 . 3,600.00
01229 t 3,000.00
01239 . 3,600.00
01329 t 1,800.00
01353 . 3,600.00
01429 t 1,800.00
01476 . 5,760.00
01515 . 3,600.00
01529 t 1,800.00
01629 t 1,800.00
01641 . 3,600.00
01729 t 1,800.00
01738 $21,600.00
01794 . 5,040.00
01829 t 1,800.00
01913 $21,600.00
01925 . 5,040.00
01929 t 1,800.00

2 MIL
02029 t 1,800.00
02071 $14,400.00
02129 t 1,800.00
02229 . 7,200.00
02229 t 3,000.00
02278 . 3,600.00
02322 . 3,600.00
02329 t 1,800.00
02338 . 3,600.00
02429 t 1,800.00
02476 . 3,600.00
02529 t 1,800.00
02629 . 3,600.00
02629 t 1,800.00
02729 t 1,800.00
02753 . 5,760.00
02829 t 1,800.00
02929 t 1,800.00

3 MIL
03002 . 3,600.00
03010 . 3,600.00
03029 t 1,800.00
03129 t 1,800.00
03229 t 3,000.00
03285 . 3,600.00
03297 $14,400.00
03329 t 1,800.00
03381 $14,400.00
03429 t 1,800.00
03470 . 5,040.00
03522 $14,400.00
03529 t 1,800.00
03549 . 7,200.00
03587 . 3,600.00
03605 . 5,760.00
03629 t 1,800.00
03632 . 3,600.00
03697 . 5,760.00
03729 t 1,800.00
03750 . 3,600.00
03801 $36,000.00
03829 t 1,800.00
03891 . 3,600.00
03929 t 1,800.00
03935 . 3,600.00

4 MIL
04029 t 1,800.00
04047 $21,600.00
04129 t 1,800.00
04154 . 3,600.00
04171 . 3,600.00
04187 $21,600.00
04229 t 3,000.00
04329 t 1,800.00
04343 . 3,600.00
04356 . 5,760.00
04361 $14,400.00
04384 . 3,600.00
04402 . 3,600.00
04429 t 1,800.00
04529 t 1,800.00
04545 . 3,600.00
04629 t 1,800.00
04643 . 5,760.00
04723 . 3,600.00
04729 t 1,800.00
04736 . 3,600.00
04765 . 3,600.00
04829 t 1,800.00
04855 . 3,600.00
04857 . 3,600.00
04929 t 1,800.00
04961 . 3,600.00
04990 . 3,600.00

5 MIL
05029 t 1,800.00
05129 t 1,800.00
05190 . 3,600.00
05229 $60,000.00
Por terminación a las 4 últimas cifras del Primer Premio.
05326 . 3,600.00
05329 t 1,800.00
05429 t 1,800.00
05453 . 3,600.00
05464 . 3,600.00
05529 t 1,800.00
05578 . 3,600.00
05629 t 1,800.00
05653 . 3,600.00
05729 t 1,800.00
05740 . 5,760.00
05829 t 1,800.00
05899 . 3,600.00
05929 t 1,800.00
05933 . 3,600.00
05934 . 3,600.00
05947 . 3,600.00

6 MIL
06029 t 1,800.00
06086 $36,000.00
06129 t 1,800.00
06143 . 3,600.00
06229 t 3,000.00
06258 . 5,040.00
06329 t 1,800.00
06429 t 1,800.00
06513 $36,000.00
06529 t 1,800.00
06629 t 1,800.00
06637 $14,400.00
06694 $21,600.00
06729 t 1,800.00
06739 . 3,600.00
06829 t 1,800.00
06905 $14,400.00
06929 t 1,800.00
06937 . 3,600.00

7 MIL
07014 . 5,040.00
07029 t 1,800.00
07129 t 1,800.00
07229 t 3,000.00
07234 . 3,600.00
07329 t 1,800.00
07369 . 3,600.00
07386 . 3,600.00
07407 . 3,600.00
07429 t 1,800.00
07529 t 1,800.00
07629 t 1,800.00
07655 . 3,600.00
07726 . 3,600.00
07729 t 1,800.00
07768 . 3,600.00
07808 . 3,600.00
07829 t 1,800.00
07907 . 3,600.00
07929 t 1,800.00
07964 . 3,600.00
07972 . 3,600.00

8 MIL
08029 t 1,800.00
08109 . 3,600.00
08129 t 1,800.00
08218 . 3,600.00
08229 t 3,000.00
08292 . 3,600.00
08329 t 1,800.00
08429 t 1,800.00
08457 $21,600.00
08498 . 3,600.00
08529 t 1,800.00
08534 . 5,760.00
08570 . 5,040.00
08629 t 1,800.00
08652 . 5,760.00
08664 . 5,040.00
08728 . 5,040.00
08729 t 1,800.00
08829 t 1,800.00
08885 . 3,600.00
08898 . 5,040.00
08929 t 1,800.00
08971 $14,400.00

9 MIL
09029 t 1,800.00
09044 . 5,040.00
09078 $30,000.00
Por terminación a las 4 últimas cifras del Segundo Premio.
09093 . 3,600.00
09129 t 1,800.00
09229 t 3,000.00
09329 t 1,800.00
09371 . 5,760.00
09406 . 3,600.00
09429 t 1,800.00
09435 . 3,600.00
09472 . 3,600.00
09511 $14,400.00
09529 t 1,800.00
09530 . 3,600.00
09542 . 3,600.00
09622 . 3,600.00
09629 t 1,800.00
09652 . 5,040.00
09689 . 3,600.00
09729 t 1,800.00
09734 . 3,600.00
09736 . 3,600.00
09829 t 1,800.00
09887 . 3,600.00
09929 t 1,800.00
09968 . 3,600.00

10 MIL
10027 . 3,600.00
10029 t 1,800.00
10054 . 3,600.00
10056 . 3,600.00
10099 . 3,600.00
10129 t 1,800.00
10170 . 7,200.00
10229 t 3,000.00
10329 t 1,800.00
10376 . 3,600.00
10396 . 5,760.00
10415 . 3,600.00
10429 t 1,800.00
10529 t 1,800.00
10629 t 1,800.00
10729 t 1,800.00
10829 t 1,800.00
10891 $14,400.00
10915 . 7,200.00
10929 t 1,800.00
10936 . 3,600.00

11 MIL
11029 t 1,800.00
11129 t 1,800.00
11133 . 3,600.00
11152 . 3,600.00
11229 t 3,000.00
11329 t 1,800.00
11357 . 3,600.00
11363 . 5,040.00
11429 t 1,800.00
11501 . 3,600.00
11529 t 1,800.00
11534 . 3,600.00
11561 . 5,760.00
11590 . 3,600.00
11629 t 1,800.00
11658 $45,000.00
11699 . 3,600.00
11703 . 3,600.00
11729 t 1,800.00
11732 . 3,600.00
11820 . 7,200.00
11829 t 1,800.00
11929 t 1,800.00
11979 . 3,600.00

12 MIL
12029 t 1,800.00
12044 . 3,600.00
12048 $14,400.00
12051 . 3,600.00
12129 t 1,800.00
12134 . 3,600.00
12229 t 3,000.00
12304 $14,400.00
12329 t 1,800.00
12369 . 5,760.00
12429 t 1,800.00
12435 . 3,600.00
12444 . 3,600.00
12447 . 3,600.00
12515 . 3,600.00
12529 t 1,800.00
12585 . 3,600.00
12629 t 1,800.00
12672 . 3,600.00
12729 t 1,800.00
12829 t 1,800.00
12836 $21,600.00
12929 t 1,800.00
12975 . 3,600.00
12986 . 3,600.00

13 MIL
13029 t 1,800.00
13045 . 3,600.00
13129 t 1,800.00
13140 . 3,600.00
13229 t 3,000.00
13253 . 3,600.00
13273 . 3,600.00
13329 t 1,800.00
13429 t 1,800.00
13529 t 1,800.00
13629 t 1,800.00
13632 . 3,600.00
13681 . 3,600.00
13729 t 1,800.00
13749 137 MIL QUINIENTOS PESOS
13795 . 3,600.00
13798 . 3,600.00
13829 t 1,800.00
13852 $14,400.00
13875 . 3,600.00
13929 t 1,800.00

14 MIL
14029 t 1,800.00
14063 . 3,600.00
14129 t 1,800.00
14166 . 3,600.00
14229 t 3,000.00
14329 t 1,800.00
14332 . 3,600.00
14352 . 3,600.00
14429 t 1,800.00
14466 . 5,760.00
14482 . 3,600.00
14529 t 1,800.00
14543 . 3,600.00
14560 . 3,600.00
14629 t 1,800.00
14650 . 7,200.00
14665 . 3,600.00
14703 $36,000.00
14729 t 1,800.00
14790 $14,400.00
14829 t 1,800.00
14929 t 1,800.00

15 MIL
15029 t 1,800.00
15115 . 3,600.00
15129 t 1,800.00
15158 . 3,600.00
15173 . 3,600.00
15229 $60,000.00
Por terminación a las 4 últimas cifras del Primer Premio.
15255 . 3,600.00
15303 . 3,600.00
15329 t 1,800.00
15339 . 3,600.00
15379 . 3,600.00
15429 t 1,800.00
15521 . 7,200.00
15529 t 1,800.00
15610 . 5,040.00
15629 t 1,800.00
15725 . 3,600.00
15729 t 1,800.00
15824 . 3,600.00
15829 t 1,800.00
15864 . 3,600.00
15926 $36,000.00
15929 t 1,800.00
15987 $14,400.00

16 MIL
16029 t 1,800.00
16129 t 1,800.00
16229 t 3,000.00
16268 . 5,040.00
16329 t 1,800.00
16347 $36,000.00
16429 t 1,800.00
16473 $21,600.00
16529 t 1,800.00
16545 . 3,600.00
16583 . 5,040.00
16629 t 1,800.00
16715 . 3,600.00
16729 t 1,800.00
16829 t 1,800.00
16929 t 1,800.00
16960 . 3,600.00

17 MIL
17020 . 3,600.00
17029 t 1,800.00
17129 t 1,800.00
17229 t 3,000.00
17254 . 5,760.00
17296 . 3,600.00
17329 t 1,800.00
17358 $21,600.00
17368 . 7,200.00
17429 . 7,200.00
17429 t 1,800.00
17529 t 1,800.00
17579 . 3,600.00
17629 t 1,800.00
17652 . 3,600.00
17729 t 1,800.00
17810 . 3,600.00
17829 t 1,800.00
17872 . 3,600.00
17929 t 1,800.00
17958 . 7,200.00
17975 $36,000.00

18 MIL
18023 . 3,600.00
18029 t 1,800.00
18053 . 3,600.00
18116 . 3,600.00
18129 t 1,800.00
18212 . 3,600.00
18229 t 3,000.00
18233 . 3,600.00
18281 . 5,040.00
18329 t 1,800.00
18347 . 7,200.00
18429 t 1,800.00
18436 . 5,040.00
18451 . 3,600.00
18491 $21,600.00
18529 t 1,800.00
18539 . 3,600.00
18629 t 1,800.00
18635 $14,400.00
18637 . 3,600.00
18729 t 1,800.00
18790 . 7,200.00
18829 t 1,800.00
18841 $14,400.00
18901 . 5,040.00
18929 t 1,800.00

19 MIL
19009 . 3,600.00
19029 t 1,800.00
19078 $30,000.00
Por terminación a las 4 últimas cifras del Segundo Premio.
19129 t 1,800.00
19229 t 3,000.00
19298 . 3,600.00
19329 t 1,800.00
19429 t 1,800.00
19443 $21,600.00
19529 t 1,800.00
19531 . 3,600.00
19629 t 1,800.00
19684 . 3,600.00
19729 t 1,800.00
19767 $45,000.00
19769 . 3,600.00
19829 t 1,800.00
19836 . 3,600.00
19929 t 1,800.00

20 MIL
20001 . 3,600.00
20017 . 3,600.00
20029 t 1,800.00
20101 . 3,600.00
20129 t 1,800.00
20151 . 3,600.00
20175 . 3,600.00
20229 t 3,000.00
20329 t 1,800.00
20412 . 5,760.00
20429 t 1,800.00
20529 t 1,800.00
20621 . 3,600.00
20629 t 1,800.00
20729 t 1,800.00
20829 t 1,800.00
20929 t 1,800.00
20936 . 3,600.00
20939 . 5,760.00
20982 . 3,600.00

21 MIL
21029 t 1,800.00
21077 . 3,600.00
21129 t 1,800.00
21199 . 3,600.00
21229 t 3,000.00
21256 $14,400.00
21325 . 3,600.00
21329 t 1,800.00
21429 t 1,800.00
21529 t 1,800.00
21627 . 3,600.00
21629 t 1,800.00
21650 . 3,600.00
21729 t 1,800.00
21748 . 3,600.00
21829 t 1,800.00
21887 . 3,600.00
21929 t 1,800.00
21958 . 7,200.00
21986 . 3,600.00

22 MIL
22029 t 1,800.00
22041 . 3,600.00
22129 t 1,800.00
22209 . 3,600.00
22229 t 3,000.00
22235 . 3,600.00
22258 . 3,600.00
22329 t 1,800.00
22370 . 3,600.00
22415 . 3,600.00
22429 t 1,800.00
22506 . 3,600.00
22529 t 1,800.00
22548 . 3,600.00
22629 t 1,800.00
22654 . 3,600.00
22668 . 3,600.00
22729 t 1,800.00
22829 t 1,800.00
22929 t 1,800.00

23 MIL
23023 $36,000.00
23029 t 1,800.00
23129 t 1,800.00
23229 t 3,000.00
23242 $36,000.00
23329 t 1,800.00
23429 t 1,800.00
23442 $45,000.00
23453 . 3,600.00
23455 . 3,600.00
23518 $14,400.00
23529 t 1,800.00
23629 t 1,800.00
23649 $14,400.00
23729 t 1,800.00
23829 t 1,800.00
23865 $21,600.00
23882 . 3,600.00
23909 . 3,600.00
23929 t 1,800.00
23986 . 7,200.00

24 MIL
24029 t 1,800.00
24129 t 1,800.00
24229 t 3,000.00
24329 t 1,800.00
24339 . 3,600.00
24356 . 7,200.00
24357 . 3,600.00
24429 t 1,800.00
24441 $21,600.00
24492 . 3,600.00
24507 . 3,600.00
24521 . 3,600.00
24529 t 1,800.00
24629 t 1,800.00
24729 t 1,800.00
24777 72 MIL PESOS
24829 t 1,800.00
24929 t 1,800.00
24955 $45,000.00
24956 . 3,600.00
24963 . 3,600.00

25 MIL
25003 . 3,600.00
25029 t 1,800.00
25129 t 1,800.00
25183 . 3,600.00
25184 . 3,600.00
25217 . 5,040.00
25229 $60,000.00
Por terminación a las 4 últimas cifras del Primer Premio.
25329 t 1,800.00
25363 . 3,600.00
25429 t 1,800.00
25513 . 7,200.00
25529 t 1,800.00
25532 . 3,600.00
25555 . 3,600.00
25617 . 3,600.00
25629 t 1,800.00
25636 . 3,600.00
25646 . 3,600.00
25692 . 5,760.00
25729 t 1,800.00
25758 . 3,600.00
25829 t 1,800.00
25902 . 3,600.00
25916 . 3,600.00
25929 t 1,800.00

26 MIL
26016 . 3,600.00
26029 t 1,800.00
26051 $14,400.00
26120 $45,000.00
26129 t 1,800.00
26216 . 3,600.00
26221 . 3,600.00
26229 t 3,000.00
26287 . 3,600.00
26329 t 1,800.00
26346 . 3,600.00
26410 . 7,200.00
26415 . 3,600.00
26429 t 1,800.00
26510 . 7,200.00
26511 $14,400.00
26529 t 1,800.00
26543 . 3,600.00
26572 $36,000.00
26629 t 1,800.00
26729 t 1,800.00
26829 t 1,800.00
26854 . 3,600.00
26929 . 3,600.00
26929 t 1,800.00
26957 . 3,600.00

27 MIL
27010 . 3,600.00
27029 t 1,800.00
27129 t 1,800.00
27175 . 3,600.00
27220 . 3,600.00
27229 t 3,000.00
27249 . 3,600.00
27329 t 1,800.00
27395 . 3,600.00
27398 . 3,600.00
27429 t 1,800.00
27509 $45,000.00
27529 t 1,800.00
27569 . 7,200.00
27629 t 1,800.00
27711 . 3,600.00
27729 t 1,800.00
27793 $14,400.00
27822 . 3,600.00
27829 t 1,800.00
27929 t 1,800.00

28 MIL
28029 t 1,800.00
28120 . 3,600.00
28129 t 1,800.00
28229 t 3,000.00
28325 . 3,600.00
28329 t 1,800.00
28429 t 1,800.00
28457 . 3,600.00
28529 t 1,800.00
28585 . 3,600.00
28628 . 3,600.00
28629 t 1,800.00
28684 . 3,600.00
28729 t 1,800.00
28829 t 1,800.00
28885 . 3,600.00
28929 t 1,800.00

29 MIL
29029 t 1,800.00
29078 $30,000.00
Por terminación a las 4 últimas cifras del Segundo Premio.
29094 . 3,600.00
29129 t 1,800.00
29177 . 3,600.00
29229 t 3,000.00
29234 . 7,200.00
29270 . 3,600.00
29313 . 3,600.00
29328 . 3,600.00
29329 t 1,800.00
29349 . 3,600.00
29358 . 3,600.00
29419 . 3,600.00
29429 t 1,800.00
29434 . 3,600.00
29454 . 3,600.00
29529 t 1,800.00
29614 . 3,600.00
29629 t 1,800.00
29683 . 3,600.00
29729 t 1,800.00
29790 $36,000.00
29802 . 3,600.00
29829 t 1,800.00
29929 t 1,800.00

30 MIL
30012 . 3,600.00
30029 t 1,800.00
30097 . 3,600.00
30129 t 1,800.00
30149 . 3,600.00
30153 . 3,600.00
30157 . 3,600.00
30180 . 3,600.00
30209 . 3,600.00
30226 . 3,600.00
30229 t 3,000.00
30329 t 1,800.00
30397 $14,400.00
30422 . 7,200.00
30429 t 1,800.00
30529 t 1,800.00
30603 . 3,600.00
30629 t 1,800.00
30721 . 3,600.00
30729 t 1,800.00
30822 . 3,600.00
30829 t 1,800.00
30847 . 3,600.00
30927 . 3,600.00
30929 t 1,800.00
30939 . 3,600.00
30990 . 5,760.00

31 MIL
31029 t 1,800.00
31085 . 5,760.00
31102 72 MIL PESOS
31129 t 1,800.00
31223 . 3,600.00
31229 t 3,000.00
31240 . 3,600.00
31329 t 1,800.00
31429 t 1,800.00
31446 72 MIL PESOS
31526 . 5,040.00
31529 t 1,800.00
31579 . 3,600.00
31629 t 1,800.00
31656 . 3,600.00
31690 . 3,600.00
31697 . 3,600.00
31729 t 1,800.00
31829 t 1,800.00
31929 t 1,800.00
31937 . 5,040.00

32 MIL
32029 t 1,800.00
32129 t 1,800.00
32130 . 3,600.00
32145 . 3,600.00
32188 . 7,200.00
32206 . 3,600.00
32229 t 3,000.00
32276 . 5,040.00
32329 t 1,800.00
32429 t 1,800.00
32514 . 7,200.00
32529 t 1,800.00
32563 . 3,600.00
32620 . 3,600.00
32629 t 1,800.00
32729 t 1,800.00
32810 137 MIL QUINIENTOS PESOS
32829 t 1,800.00
32878 $36,000.00
32929 t 1,800.00
32952 . 7,200.00

33 MIL
33029 t 1,800.00
33095 . 3,600.00
33129 t 1,800.00
33200 . 3,600.00
33229 t 3,000.00
33329 t 1,800.00
33360 . 3,600.00
33429 t 1,800.00
33490 $14,400.00
33514 . 3,600.00
33529 $21,600.00
33529 t 1,800.00
33584 $14,400.00
33609 . 3,600.00
33629 t 1,800.00
33644 . 3,600.00
33729 t 1,800.00
33829 t 1,800.00
33852 . 3,600.00
33929 t 1,800.00

34 MIL
34005 . 3,600.00
34029 t 1,800.00
34076 . 3,600.00
34129 t 1,800.00
34229 t 3,000.00
34266 $36,000.00
34310 . 5,760.00
34329 t 1,800.00
34340 . 3,600.00
34358 . 3,600.00
34365 . 5,760.00
34429 t 1,800.00
34529 t 1,800.00
34629 t 1,800.00
34683 $45,000.00
34729 t 1,800.00
34757 $14,400.00
34814 . 3,600.00
34829 t 1,800.00
34929 t 1,800.00
34944 . 3,600.00

35 MIL
35029 t 1,800.00
35081 $14,400.00
35129 t 1,800.00
35202 $21,600.00
35229 $60,000.00
Por terminación a las 4 últimas cifras del Primer Premio.
35290 . 3,600.00
35329 t 1,800.00
35429 t 1,800.00
35462 . 3,600.00
35479 . 3,600.00
35506 . 3,600.00
35529 t 1,800.00
35629 t 1,800.00
35729 t 1,800.00
35829 t 1,800.00
35929 t 1,800.00
35956 . 3,600.00
35979 . 3,600.00
35987 . 3,600.00
35990 . 3,600.00

36 MIL
36029 t 1,800.00
36033 . 3,600.00
36066 . 3,600.00
36129 t 1,800.00
36151 . 3,600.00
36216 . 3,600.00
36229 . 3,000.00
36329 t 1,800.00
36339 . 3,600.00
36429 t 1,800.00
36489 . 3,600.00
36529 t 1,800.00
36629 t 1,800.00
36643 . 3,600.00
36729 t 1,800.00
36829 t 1,800.00
36863 . 3,600.00
36929 t 1,800.00

37 MIL
37029 t 1,800.00
37040 . 3,600.00
37056 . 3,600.00
37129 t 1,800.00
37205 . 3,600.00
37219 . 5,040.00
37225 . 3,600.00
37227 . 3,600.00
37229 t 3,000.00
37255 . 3,600.00
37329 t 1,800.00
37429 t 1,800.00
37529 t 1,800.00
37584 . 3,600.00
37629 t 1,800.00
37680 . 3,600.00
37724 . 3,600.00
37729 t 1,800.00
37772 . 3,600.00
37829 t 1,800.00
37884 . 3,600.00
37929 t 1,800.00
37932 . 3,600.00

38 MIL
38029 t 1,800.00
38038 . 3,600.00
38129 t 1,800.00
38175 $14,400.00
38229 t 3,000.00
38258 . 5,040.00
38306 $21,600.00
38329 t 1,800.00
38336 . 3,600.00
38429 t 1,800.00
38529 t 1,800.00
38629 t 1,800.00
38645 . 3,600.00
38722 . 3,600.00
38729 t 1,800.00
38829 t 1,800.00
38907 . 3,600.00
38929 t 1,800.00
38945 . 3,600.00
38954 $14,400.00

39 MIL
39029 t 1,800.00
39032 . 3,600.00
39078 $30,000.00
Por terminación a las 4 últimas cifras del Segundo Premio.
39129 t 1,800.00
39229 t 3,000.00
39329 t 1,800.00
39366 . 3,600.00
39407 . 3,600.00
39409 . 3,600.00
39424 . 3,600.00
39429 t 1,800.00
39504 . 3,600.00
39529 t 1,800.00
39629 t 1,800.00
39656 . 3,600.00
39711 . 3,600.00
39729 t 1,800.00
39817 . 5,760.00
39827 . 3,600.00
39829 t 1,800.00
39929 t 1,800.00

40 MIL
40029 t 1,800.00
40091 . 3,600.00
40129 t 1,800.00
40133 . 3,600.00
40205 . 3,600.00
40229 t 3,000.00
40329 t 1,800.00
40359 . 7,200.00
40363 . 3,600.00
40420 . 3,600.00
40429 t 1,800.00
40473 . 3,600.00
40526 . 3,600.00
40529 t 1,800.00
40629 t 1,800.00
40660 . 3,600.00
40694 . 3,600.00
40729 t 1,800.00
40732 . 7,200.00
40804 . 3,600.00
40829 t 1,800.00
40929 t 1,800.00
40930 . 3,600.00

41 MIL
41029 t 1,800.00
41129 t 1,800.00
41199 . 3,600.00
41229 t 3,000.00
41236 . 3,600.00
41311 . 3,600.00
41329 t 1,800.00
41371 . 3,600.00
41429 t 1,800.00
41529 t 1,800.00
41532 . 3,600.00
41579 . 5,760.00
41629 t 1,800.00
41631 . 3,600.00
41671 . 3,600.00
41729 t 1,800.00
41747 . 3,600.00
41829 t 1,800.00
41855 $45,000.00
41929 t 1,800.00
41990 . 3,600.00

42 MIL
42029 t 1,800.00
42088 . 3,600.00
42129 t 1,800.00
42146 $14,400.00
42169 . 5,760.00
42183 . 3,600.00
42229 t 3,000.00
42329 t 1,800.00
42429 t 1,800.00
42443 . 5,040.00
42521 . 3,600.00
42529 t 1,800.00
42606 . 3,600.00
42629 t 1,800.00
42650 . 5,040.00
42691 . 3,600.00
42729 t 1,800.00
42829 t 1,800.00
42920 . 3,600.00
42921 . 3,600.00
42929 t 1,800.00

43 MIL
43029 t 1,800.00
43067 . 3,600.00
43114 . 3,600.00
43129 t 1,800.00
43183 . 3,600.00
43229 t 3,000.00
43237 . 3,600.00
43329 t 1,800.00
43429 t 1,800.00
43442 . 5,760.00
43468 . 3,600.00
43529 t 1,800.00
43629 t 1,800.00
43664 . 3,600.00
43725 . 3,600.00
43729 t 1,800.00
43829 t 1,800.00
43840 $14,400.00
43880 . 3,600.00
43885 . 3,600.00
43929 t 1,800.00
43973 . 3,600.00

44 MIL
44029 t 1,800.00
44059 . 3,600.00
44111 137 MIL QUINIENTOS PESOS
44129 t 1,800.00
44229 t 3,000.00
44329 t 1,800.00
44411 . 3,600.00
44429 t 1,800.00
44529 t 1,800.00
44545 . 3,600.00
44556 . 3,600.00
44629 t 1,800.00
44631 $21,600.00
44682 $14,400.00
44689 $14,400.00
44729 t 1,800.00
44829 t 1,800.00
44871 . 3,600.00
44903 . 3,600.00
44910 . 3,600.00
44917 . 3,600.00
44929 t 1,800.00

45 MIL
45028 $21,600.00
45029 t 1,800.00
45112 . 3,600.00
45129 t 1,800.00
45133 . 3,600.00
45165 . 3,600.00
45171 $21,600.00
45201 c 2,400.00
45202 c 2,400.00
45203 c 2,400.00
45204 c 2,400.00
45205 c 2,400.00
45206 c 2,400.00
45207 c 2,400.00
45208 c 2,400.00
45209 c 2,400.00
45210 c 2,400.00
45211 c 2,400.00
45212 c 2,400.00
45213 c 2,400.00
45214 c 2,400.00
45215 c 2,400.00
45216 c 2,400.00
45217 c 2,400.00
45218 c 2,400.00
45219 c 2,400.00
45220 c 2,400.00
45221 c 2,400.00
45222 c 2,400.00
45223 c 2,400.00
45224 c 2,400.00
45225 c 2,400.00
45226 c 2,400.00
45227 c 2,400.00
45228 $60,000.00
45229 8 MILLONES QUINIENTOS MIL PESOS
Fue remitido para su venta a las Agencias Expendedoras como sigue: La Serie 1, a Guadalajara, Jal. La Serie 2, a Villahermosa, Tab.
45230 $60,000.00
45231 c 2,400.00
45232 c 2,400.00
45233 c 2,400.00
45234 c 2,400.00
45235 c 2,400.00
45236 c 2,400.00
45237 c 2,400.00
45238 c 2,400.00
45239 c 2,400.00
45240 c 2,400.00
45241 c 2,400.00
45242 c 2,400.00
45243 c 2,400.00
45244 c 2,400.00
45245 c 2,400.00
45246 c 2,400.00
45247 c 2,400.00
45248 c 2,400.00
45249 . 3,600.00
45249 c 2,400.00
45250 c 2,400.00
45251 c 2,400.00
45252 c 2,400.00
45253 c 2,400.00
45254 c 2,400.00
45255 c 2,400.00
45256 c 2,400.00
45257 c 2,400.00
45258 c 2,400.00
45259 c 2,400.00
45260 c 2,400.00
45261 c 2,400.00
45262 c 2,400.00
45263 c 2,400.00
45264 c 2,400.00
45265 c 2,400.00
45266 c 2,400.00
45267 c 2,400.00
45268 c 2,400.00
45269 c 2,400.00
45270 c 2,400.00
45271 c 2,400.00
45272 c 2,400.00
45273 c 2,400.00
45274 c 2,400.00
45275 c 2,400.00
45276 c 2,400.00
45277 c 2,400.00
45278 c 2,400.00
45279 c 2,400.00
45280 c 2,400.00
45281 c 2,400.00
45282 c 2,400.00
45283 c 2,400.00
45284 c 2,400.00
45285 c 2,400.00
45286 c 2,400.00
45287 c 2,400.00
45288 c 2,400.00
45289 c 2,400.00
45290 c 2,400.00
45291 c 2,400.00
45292 c 2,400.00
45293 c 2,400.00
45294 c 2,400.00
45295 c 2,400.00
45296 c 2,400.00
45297 c 2,400.00
45298 c 2,400.00
45299 c 2,400.00
45300 c 2,400.00
45329 t 1,800.00
45429 t 1,800.00
45529 t 1,800.00
45629 t 1,800.00
45729 t 1,800.00
45756 . 3,600.00
45829 t 1,800.00
45866 . 5,040.00
45869 . 3,600.00
45889 . 3,600.00
45929 t 1,800.00
45935 . 3,600.00
45988 $14,400.00

46 MIL
46011 . 3,600.00
46029 t 1,800.00
46046 $14,400.00
46065 . 3,600.00
46090 . 3,600.00
46118 . 3,600.00
46129 t 1,800.00
46181 72 MIL PESOS
46229 t 3,000.00
46329 t 1,800.00
46382 . 3,600.00
46429 t 1,800.00
46443 . 7,200.00
46529 t 1,800.00
46629 t 1,800.00
46659 $14,400.00
46711 . 3,600.00
46729 t 1,800.00
46762 . 3,600.00
46829 t 1,800.00
46840 . 3,600.00
46896 . 3,600.00
46929 t 1,800.00

47 MIL
47029 t 1,800.00
47129 t 1,800.00
47174 . 3,600.00
47201 . 3,600.00
47228 $45,000.00
47229 t 3,000.00
47329 t 1,800.00
47353 . 3,600.00
47397 . 3,600.00
47416 . 3,600.00
47429 t 1,800.00
47529 t 1,800.00
47576 . 5,760.00
47625 . 3,600.00
47629 t 1,800.00
47729 t 1,800.00
47826 . 3,600.00
47829 t 1,800.00
47905 . 5,040.00
47929 t 1,800.00

48 MIL
48029 t 1,800.00
48064 . 5,760.00
48112 . 3,600.00
48129 t 1,800.00
48147 . 7,200.00
48157 137 MIL QUINIENTOS PESOS
48183 . 3,600.00
48229 t 3,000.00
48329 t 1,800.00
48429 t 1,800.00
48529 t 1,800.00
48572 $21,600.00
48614 . 3,600.00
48629 t 1,800.00
48667 . 3,600.00
48684 . 3,600.00
48729 t 1,800.00
48788 . 3,600.00
48829 t 1,800.00
48929 t 1,800.00
48982 $21,600.00
48986 . 7,200.00

49 MIL
49001 c 1,800.00
49002 c 1,800.00
49003 c 1,800.00
49004 c 1,800.00
49005 c 1,800.00
49006 c 1,800.00
49007 c 1,800.00
49008 c 1,800.00
49009 c 1,800.00
49010 c 1,800.00
49011 c 1,800.00
49012 c 1,800.00
49013 c 1,800.00
49014 c 1,800.00
49015 c 1,800.00
49016 c 1,800.00
49017 c 1,800.00
49018 c 1,800.00
49019 c 1,800.00
49020 c 1,800.00
49021 c 1,800.00
49022 c 1,800.00
49023 c 1,800.00
49024 c 1,800.00
49025 c 1,800.00
49026 c 1,800.00
49027 c 1,800.00
49028 c 1,800.00
49029 c 1,800.00
49029 t 1,800.00
49030 c 1,800.00
49031 c 1,800.00
49032 c 1,800.00
49033 c 1,800.00
49034 c 1,800.00
49035 c 1,800.00
49036 c 1,800.00
49037 c 1,800.00
49038 c 1,800.00
49039 c 1,800.00
49040 c 1,800.00
49041 c 1,800.00
49042 c 1,800.00
49043 c 1,800.00
49044 c 1,800.00
49045 c 1,800.00
49046 c 1,800.00
49047 c 1,800.00
49048 c 1,800.00
49049 c 1,800.00
49050 c 1,800.00
49051 c 1,800.00
49052 c 1,800.00
49053 c 1,800.00
49054 c 1,800.00
49055 c 1,800.00
49056 c 1,800.00
49057 c 1,800.00
49058 c 1,800.00
49059 c 1,800.00
49060 c 1,800.00
49061 c 1,800.00
49062 c 1,800.00
49063 c 1,800.00
49064 c 1,800.00
49065 c 1,800.00
49066 c 1,800.00
49067 c 1,800.00
49068 c 1,800.00
49069 c 1,800.00
49070 c 1,800.00
49071 c 1,800.00
49072 c 1,800.00
49073 c 1,800.00
49074 c 1,800.00
49075 . 3,600.00
49075 c 1,800.00
49076 c 1,800.00
49077 $30,000.00
49078 720 MIL PESOS
Fue entregado para su distribución en su Serie 1, por conducto de la Subgerencia Expendedora. La Serie 2, fue dispuesta para su venta a través de CANALES ELECTRONICOS.
49079 $30,000.00
49080 . 5,040.00
49080 c 1,800.00
49081 c 1,800.00
49082 c 1,800.00
49083 c 1,800.00
49084 c 1,800.00
49085 c 1,800.00
49086 c 1,800.00
49087 . 5,040.00
49087 c 1,800.00
49088 c 1,800.00
49089 c 1,800.00
49090 c 1,800.00
49091 c 1,800.00
49092 c 1,800.00
49093 c 1,800.00
49094 c 1,800.00
49095 c 1,800.00
49096 c 1,800.00
49097 c 1,800.00
49098 c 1,800.00
49099 c 1,800.00
49100 c 1,800.00
49111 . 3,600.00
49116 . 3,600.00
49126 . 3,600.00
49129 t 1,800.00
49229 t 3,000.00
49329 t 1,800.00
49372 . 3,600.00
49429 t 1,800.00
49469 . 5,760.00
49529 t 1,800.00
49629 t 1,800.00
49631 . 3,600.00
49729 t 1,800.00
49776 . 3,600.00
49829 t 1,800.00
49914 $14,400.00
49929 t 1,800.00
49984 . 3,600.00
49995 . 3,600.00

50 MIL
50029 t 1,800.00
50129 t 1,800.00
50208 . 3,600.00
50229 t 3,000.00
50297 . 3,600.00
50329 t 1,800.00
50392 . 7,200.00
50429 t 1,800.00
50432 $36,000.00
50451 . 3,600.00
50488 . 3,600.00
50529 t 1,800.00
50629 t 1,800.00
50729 t 1,800.00
50829 t 1,800.00
50921 . 3,600.00
50929 t 1,800.00

51 MIL
51029 t 1,800.00
51129 t 1,800.00
51133 . 3,600.00
51150 . 7,200.00
51218 . 3,600.00
51229 t 3,000.00
51329 t 1,800.00
51429 t 1,800.00
51529 t 1,800.00
51629 t 1,800.00
51687 . 3,600.00
51688 . 3,600.00
51700 . 3,600.00
51729 t 1,800.00
51736 . 3,600.00
51754 . 3,600.00
51808 . 3,600.00
51829 t 1,800.00
51834 . 3,600.00
51929 t 1,800.00

52 MIL
52010 . 3,600.00
52029 t 1,800.00
52129 t 1,800.00
52213 . 3,600.00
52229 t 3,000.00
52241 . 3,600.00
52329 t 1,800.00
52361 . 7,200.00
52429 t 1,800.00
52508 $14,400.00
52529 t 1,800.00
52625 . 3,600.00
52629 t 1,800.00
52643 . 3,600.00
52701 . 3,600.00
52725 . 5,040.00
52729 t 1,800.00
52735 . 5,040.00
52801 $14,400.00
52829 t 1,800.00
52869 . 3,600.00
52929 t 1,800.00

53 MIL
53029 t 1,800.00
53102 . 3,600.00
53129 t 1,800.00
53229 t 3,000.00
53311 . 3,600.00
53329 t 1,800.00
53382 . 5,040.00
53415 $21,600.00
53429 t 1,800.00
53529 t 1,800.00
53624 . 3,600.00
53629 t 1,800.00
53632 . 3,600.00
53651 $14,400.00
53729 t 1,800.00
53781 . 3,600.00
53829 t 1,800.00
53929 t 1,800.00
53939 . 3,600.00

54 MIL
54029 t 1,800.00
54129 t 1,800.00
54229 t 3,000.00
54329 t 1,800.00
54336 . 3,600.00
54341 . 3,600.00
54342 . 5,760.00
54371 . 3,600.00
54429 t 1,800.00
54502 $14,400.00
54529 t 1,800.00
54629 t 1,800.00
54639 . 3,600.00
54647 . 3,600.00
54684 . 3,600.00
54729 t 1,800.00
54829 t 1,800.00
54924 . 5,760.00
54929 t 1,800.00

55 MIL
55029 t 1,800.00
55041 . 3,600.00
55129 t 1,800.00
55192 . 3,600.00
55196 . 3,600.00
55229 $60,000.00
Por terminación a las 4 últimas cifras del Primer Premio.
55291 $21,600.00
55316 . 3,600.00
55329 t 1,800.00
55402 $21,600.00
55407 . 3,600.00
55423 . 3,600.00
55429 t 1,800.00
55430 . 3,600.00
55529 t 1,800.00
55629 t 1,800.00
55699 . 5,760.00
55729 t 1,800.00
55824 . 7,200.00
55829 t 1,800.00
55923 . 3,600.00
55929 t 1,800.00

56 MIL
56018 . 3,600.00
56029 t 1,800.00
56129 t 1,800.00
56134 . 5,760.00
56209 . 3,600.00
56229 t 3,000.00
56329 t 1,800.00
56332 . 3,600.00
56333 . 5,040.00
56429 t 1,800.00
56529 t 1,800.00
56573 . 3,600.00
56602 . 3,600.00
56629 t 1,800.00
56729 t 1,800.00
56806 . 3,600.00
56829 t 1,800.00
56914 $45,000.00
56929 t 1,800.00

57 MIL
57029 t 1,800.00
57129 . 3,600.00
57129 t 1,800.00
57229 t 3,000.00
57267 . 3,600.00
57329 t 1,800.00
57429 t 1,800.00
57464 $14,400.00
57470 . 3,600.00
57529 t 1,800.00
57542 . 3,600.00
57629 t 1,800.00
57708 . 3,600.00
57729 t 1,800.00
57812 . 5,760.00
57829 t 1,800.00
57895 . 3,600.00
57929 t 1,800.00

58 MIL
58002 . 3,600.00
58029 t 1,800.00
58064 . 3,600.00
58129 t 1,800.00
58202 . 3,600.00
58229 t 3,000.00
58329 t 1,800.00
58336 . 3,600.00
58355 . 3,600.00
58429 t 1,800.00
58469 . 3,600.00
58529 t 1,800.00
58551 . 3,600.00
58629 t 1,800.00
58729 t 1,800.00
58764 . 3,600.00
58823 . 3,600.00
58829 t 1,800.00
58867 . 3,600.00
58923 . 3,600.00
58929 t 1,800.00

59 MIL
59029 t 1,800.00
59048 . 3,600.00
59078 $30,000.00
Por terminación a las 4 últimas cifras del Segundo Premio.
59129 t 1,800.00
59160 . 3,600.00
59182 . 3,600.00
59185 . 3,600.00
59229 t 3,000.00
59275 . 5,760.00
59329 t 1,800.00
59332 . 3,600.00
59339 . 3,600.00
59391 . 3,600.00
59429 t 1,800.00
59482 $21,600.00
59489 . 3,600.00
59529 t 1,800.00
59534 $14,400.00
59629 t 1,800.00
59729 t 1,800.00
59758 . 3,600.00
59829 t 1,800.00
59929 t 1,800.00

SUPERIOR 2896

LA LETRA "C" INDICA APROXIMACIONES A LA CENTENA. / LA LETRA "T" INDICA TERMINACIONES. / **LOS BILLETES DE ESTE SORTEO PRESCRIBEN A LOS 60 DIAS NATURALES.**

PARA CONSULTA DE PREMIOS POR VIA TELEFONICA EN LA CIUDAD DE MEXICO Y DE PROVINCIA, MARQUE EL TELEFONO: 55477-00100 OPCION 1 U OPCION 3 DEL MENU O INGRESE A NUESTRA PAGINA: www.loterianacional.gob.mx

PARA LOCALIZAR EL NUMERO DE SU SUERTE O INFORMACION GENERAL DE LA LOTERIA NACIONAL, MARQUE EL TELEFONO: 55514-07000 O ACUDIR A: INSURGENTES SUR No. 1397, C.P. 03920 CIUDAD DE MEXICO.

AL EFECTUARSE EL PAGO DE LOS BILLETES PREMIADOS SE RETENDRAN LOS IMPUESTOS DE ACUERDO A LAS LEYES VIGENTES DE LA MATERIA. / LOS REINTEGROS NO CAUSAN IMPUESTO.

5,400 REINTEGROS A LOS BILLETES TERMINADOS EN **9** CON MONTO DE $800.00 PARA 20 VIGESIMOS, EN VIRTUD DE QUE ESTA TERMINACION CORRESPONDE AL PREMIO PRINCIPAL, EXCLUYENDO LAS TERMINACIONES EN 5229, 229 Y 29 ANOTADAS EN EL CUERPO DE LA LISTA.

5,994 REINTEGROS A LOS BILLETES TERMINADOS EN **8** CON MONTO DE $800.00 PARA 20 VIGESIMOS, EN VIRTUD DE QUE ESTA TERMINACION CORRESPONDE AL SEGUNDO PREMIO, EXCLUYENDO LAS 4 ULTIMAS CIFRAS EN 9078 ANOTADAS EN EL CUERPO DE LA LISTA.

¡Premio Mayor! SORTEO SUPERIOR 2896
Felicidades
Guadalajara, Jal.
y Villahermosa, Tab.
www.loterianacional.gob.mx

Participa en nuestro siguiente sorteo
"Ganas tú, gana México"
SORTEO ZODIACO. 1759

PARTICIPA EN LOS SIGUIENTES SORTEOS PARA LA ASISTENCIA PÚBLICA
MARTES SORTEO MAYOR 21 PREMIO MAYOR MILLONES de pesos en 3 series
VIERNES SORTEO SUPERIOR 17 PREMIO MAYOR MILLONES de pesos en 2 series
DOMINGO SORTEO ZODIACO 7 PREMIO MAYOR MILLONES de pesos en 1 serie
LOTERÍA NACIONAL

DIRECTORA GENERAL: MTRA. OLIVIA SALOMON VIBALDO. / INSPECTOR DE LA SECRETARIA DE GOBERNACION: MTRO. LUIS DEMETRIO SANTIAGO BLAS.

SORTEO SUPERIOR 2896 CELEBRADO A PARTIR DE LAS 20:00 HRS. EL VIERNES 28 DE AGOSTO DE 2026, EN LA CIUDAD DE MEXICO.

Meridiano $10

ALERTA CIUDADANA

Tepic, Nayarit, sábado 29 de agosto de 2026

En San Cayetano

ARROLLAN A MUJER MOTORISTA

Lo captan vaciando la urna de la iglesia

¡MUY DEVOTO, PERO DE LAS LIMOSNAS!

El can perdió la vida

REVUELCA PERRA A MOTOCICLISTA

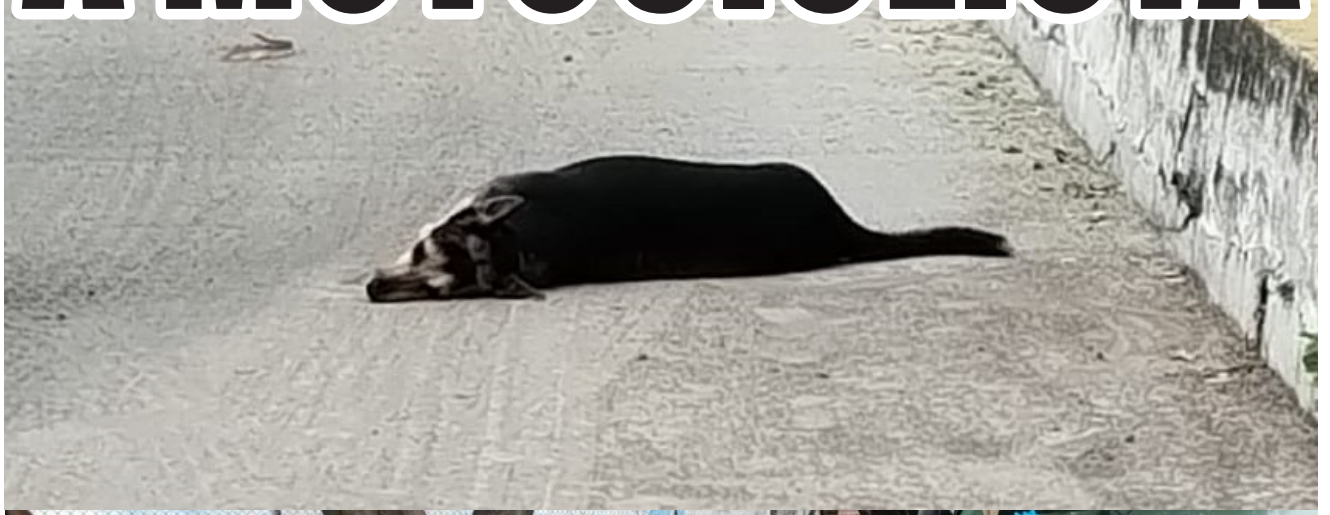

El conductor de la moto derrapó y terminó herido sobre la avenida Independencia