Meridiano $10
ALERTA CIUDADANA
Tepic, Nayarit, martes 18 de agosto de 2026

Joven músico nayarita

MUERE GERMÁN MEDINA

Con él viajaba Olaf Rubio Merino, reconocido ingeniero de audio; sufrieron el fatal accidente en la autopista Tepic-Matanchén

Vendedora de dulces en Xalisco

ATROPELLADA POR MOTOLOCO

Se estrelló contra el Parque Lineal

DESTROZÓ SU VEHÍCULO

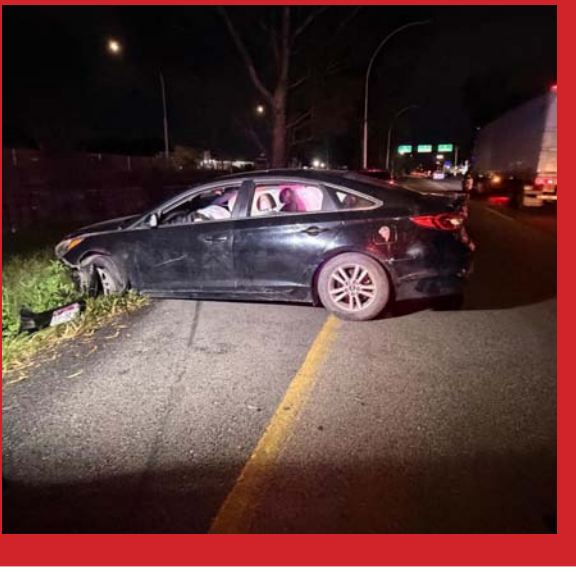

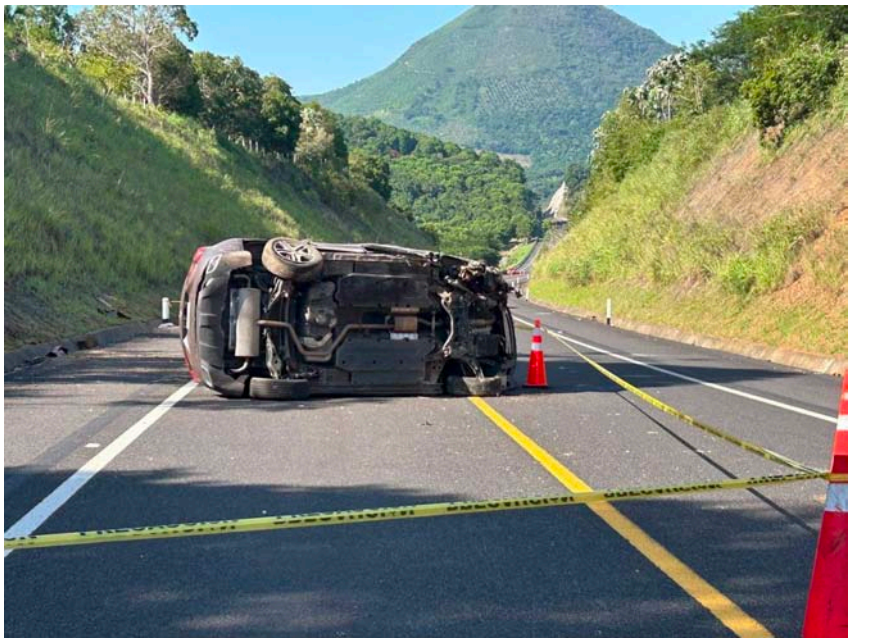

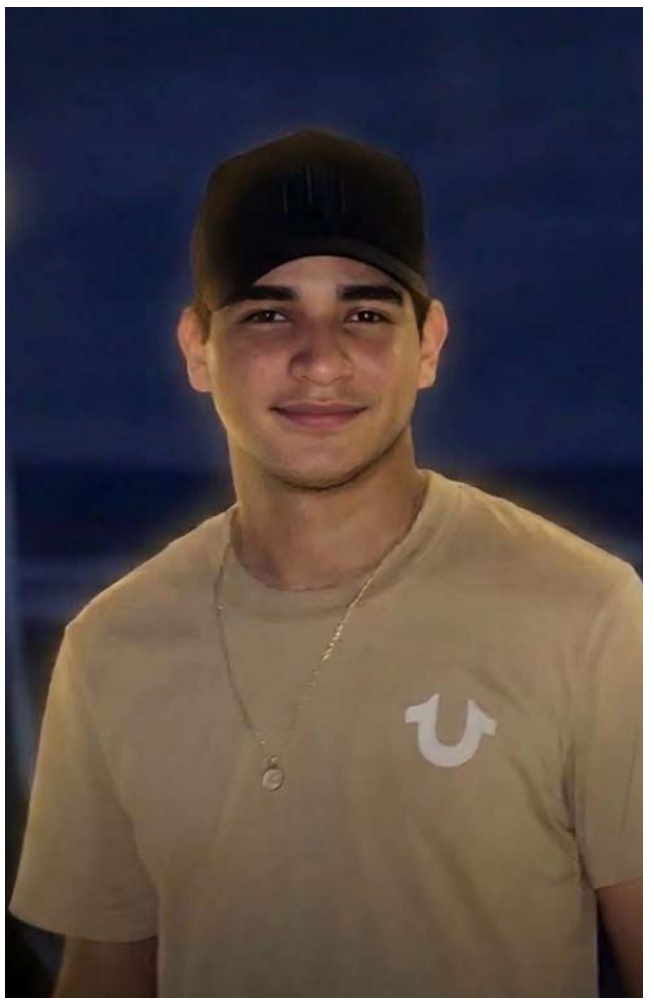

Joven músico nayarita

MUERE GERMÁN MEDINA

Con él viajaba Olaf Rubio Merino, reconocido ingeniero de audio; sufrieron el fatal accidente en la autopista Tepic-Matanchén

Por Misael Ulloa I.

La madrugada de este lunes terminó en tragedia para la comunidad universitaria y artística de Nayarit, luego de que un accidente automovilístico sobre la autopista Tepic-San Blas dejara como saldo dos personas fallecidas, entre ellas el joven estudiante, emprendedor y cantautor nayarita Germán Medina.

El percance ocurrió durante las primeras horas del día, cuando una camioneta MG One, de color gris, perdió el control y se impactó contra el paredón. Tras el choque, la unidad quedó volcada sobre su costado izquierdo, en los carriles con dirección hacia Tepic.

En este primer accidente no se reportaron personas lesionadas.

Minutos después, un Volkswagen Vento donde viajaba Germán que circulaba por el mismo tramo llegó al sitio. Al salir de una curva, el conductor habría intentado esquivar la camioneta volcada; sin embargo, perdió el control y terminó saliendo hacia el carril contrario.

El automóvil cayó a una cuneta y posteriormente se impactó contra el paredón

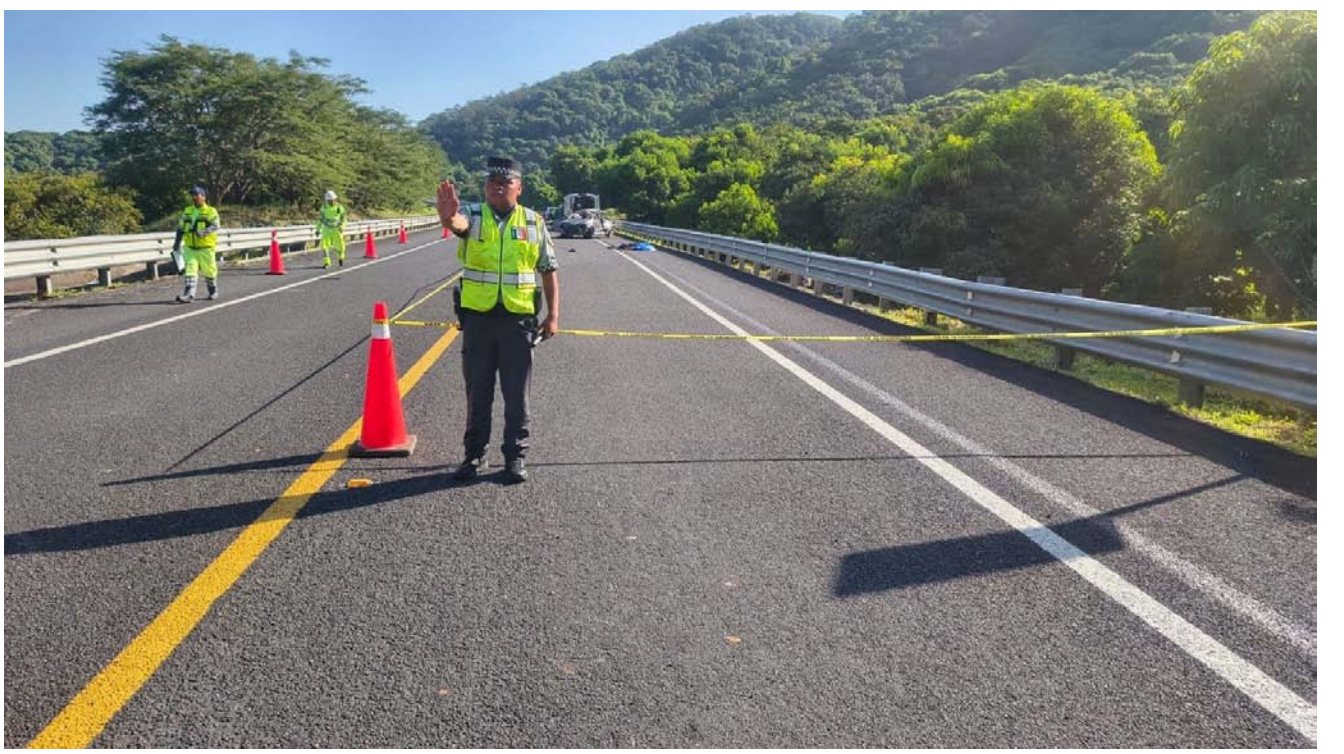

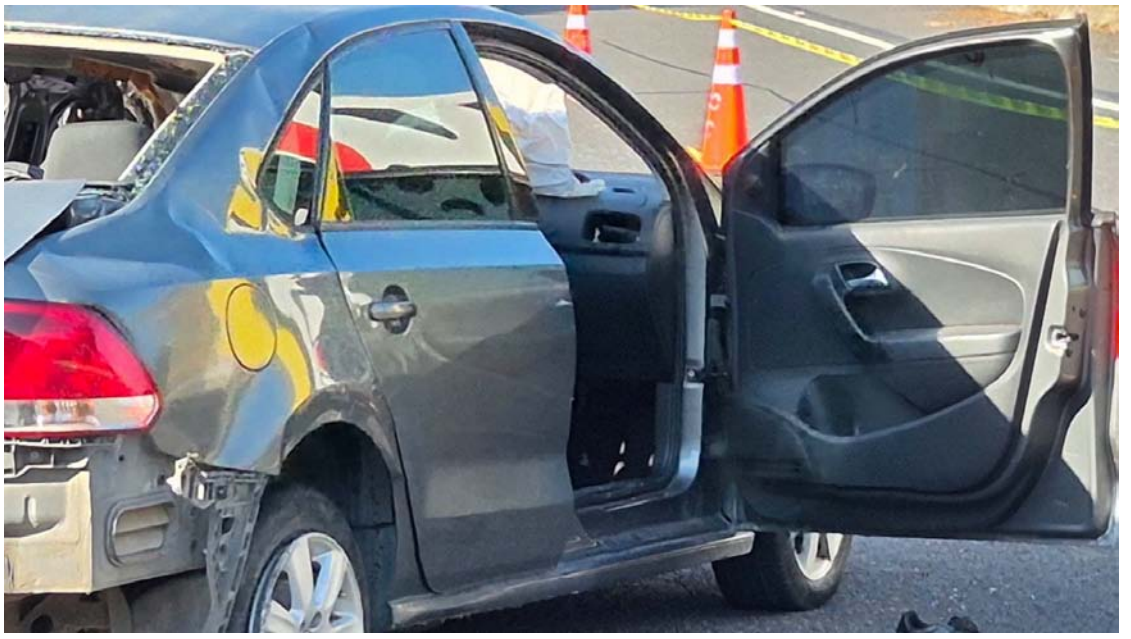

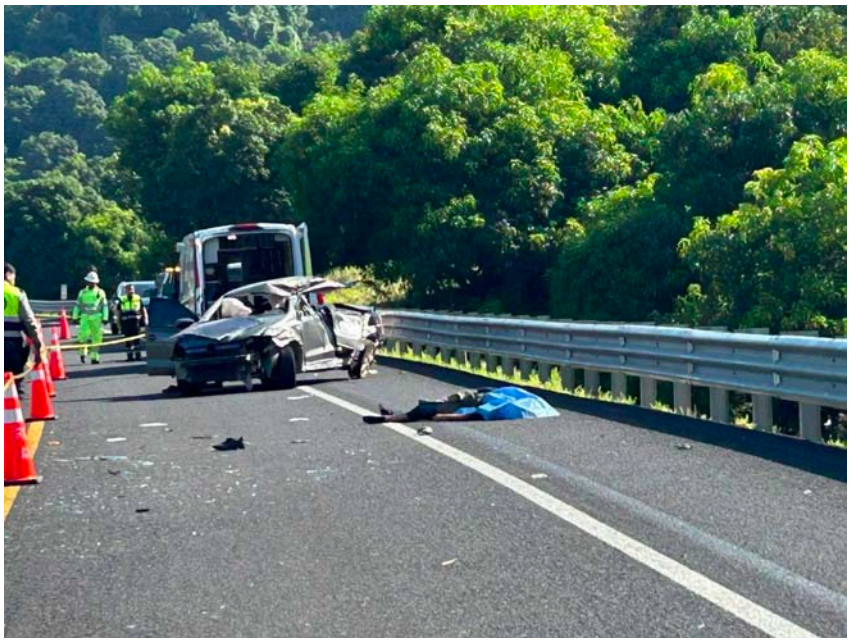

y la barrera metálica. Debido a la fuerza del impacto, el vehículo giró y terminó severamente destrozado, en sentido contrario a la circulación. Uno de los ocupantes que viajaba en la parte posterior salió proyectado de la unidad.

Paramédicos de la autopista acudieron al lugar y confirmaron el fallecimiento de los dos ocupantes del Volkswagen Vento.

Personal de la autopista permaneció en la zona para realizar labores de abanderamiento, mientras que posteriormente elementos de la Guardia Nacional, División Carreteras, se hicieron cargo del accidente y de las diligencias correspondientes.

Minutos más tarde se confirmó que entre las víctimas se encontraba Germán Medina, quien regresaba de trabajar en San Blas cuando ocurrió el accidente que terminó con su vida.

Germán era estudiante de la Licenciatura en Gestión de Negocios y Proyectos de la Universidad Tecnológica de Nayarit. A la par de su formación profesional, mantenía una activa faceta como emprendedor y músico.

Era fundador del grupo norteño "El Del BM Germán Medina", agrupación en la que se desempeñaba como vocalista y con la que compartía su pasión por la música, siempre acompañado de su acordeón.

Junto a él viajaba Olaf Rubio Merino, reconocido ingeniero de audio nayarita, quien desarrolló gran parte de su trayectoria detrás de los escenarios y colaboró en distintos proyectos y presentaciones musicales, entre ellos con Banda Los Sebastianes.

Su trabajo, aunque muchas veces permanecía lejos de los reflectores, fue parte fundamental de numerosas producciones y presentaciones musicales.

La noticia de su muerte generó consternación entre familiares, amigos, compañeros de universidad y miembros de la comunidad artística que conocieron a Germán y Olaf a lo largo de sus respectivas trayectorias.

La madrugada que comenzó con un accidente en la autopista terminó así con la pérdida de dos vidas y con el dolor de quienes los conocieron: Germán Medina, un joven que buscaba abrirse camino entre los estudios, el trabajo, el emprendimiento y la música; y Olaf Rubio Merino, un profesional que durante años contribuyó al desarrollo de proyectos musicales desde detrás de los escenarios.

Ambos dejan un recuerdo entre familiares, amigos y compañeros que hoy lamentan su inesperada partida.

Descanse en paz, Germán Medina y Olaf Rubio Merino.

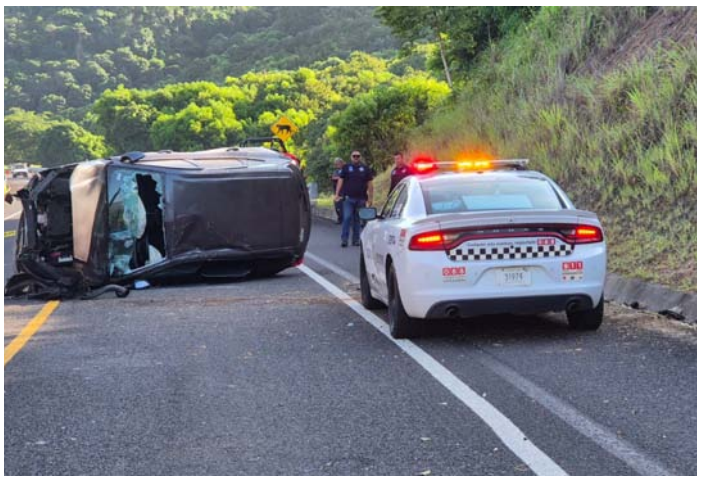

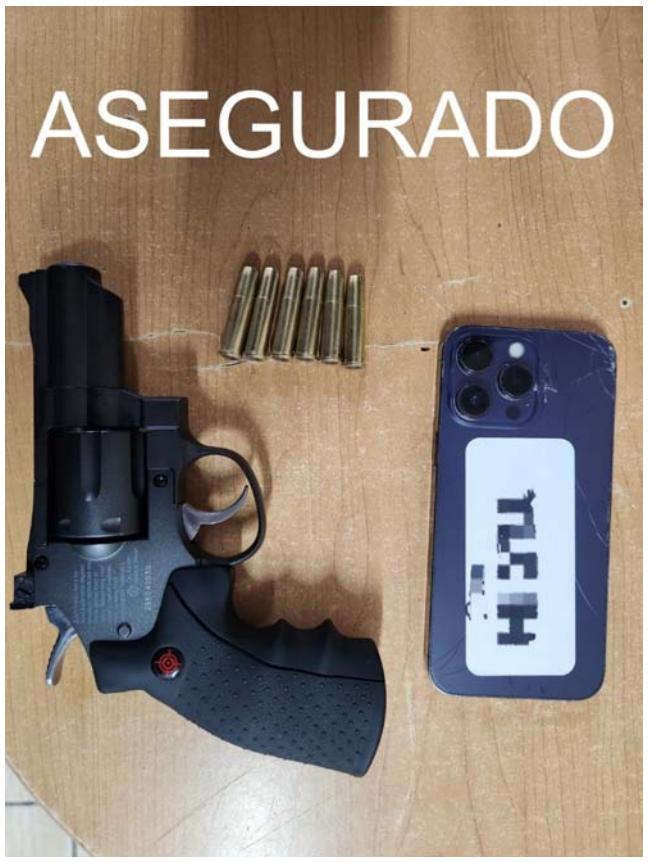

Loco sujeto amenazaba con un revolver

PÁNICO EN LA UAN

Un sujeto de 20 años fue detenido por elementos de la Policía Estatal tras hostigar a una joven estudiante

Por Misael Ulloa I.

Un individuo identificado como Arturo "N" fue arrestado ayer por elementos de la Policía Estatal tras ser señalado de hostigar y amenazar a una alumna en las cercanías de la Universidad Autónoma de Nayarit (UAN), en la ciudad de Tepic.

La intervención se derivó de un reporte de emergencia que alertó a las corporaciones sobre la presencia de un hombre que presuntamente asediaba a la estudiante. Ante el riesgo inminente, el personal de la Secretaría de Seguridad y Protección Ciudadana (SSPC) desplegó una unidad para localizar al sospechoso de manera inmediata.

Al arribar al sitio, los oficiales lograron interceptar a Arturo N, de 20 años de edad. Durante la revisión preventiva, se le encontró entre sus pertenencias un arma prohibida: una pistola tipo revólver de aire comprimido, marca Crosman, modelo SNR.357 y calibre 4.5 mm. El

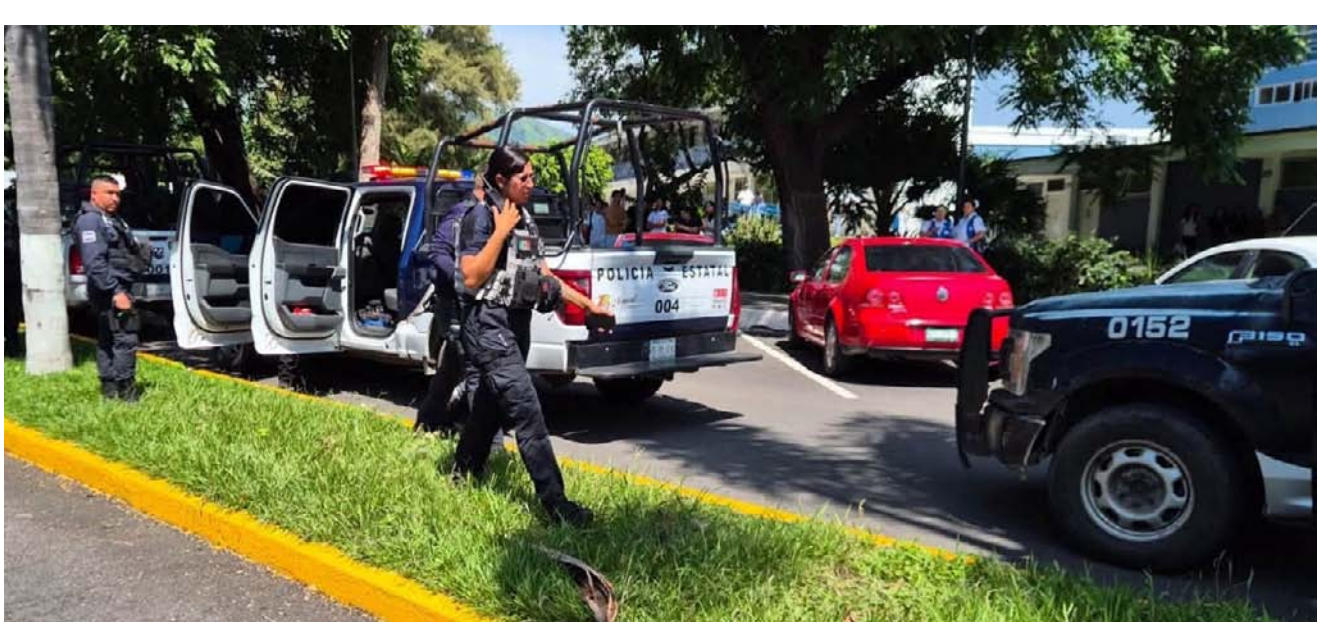

artefacto, de color negro, se encontraba abastecido con seis cartuchos útiles acordes a su calibre.

Tanto el detenido como el arma de aire fueron trasladados ante la autoridad competente para que se defina su situación jurídica por los hechos señalados. Con estas acciones, la dependencia estatal reiteró su compromiso de mantener la vigilancia en entornos escolares y espacios públicos para garantizar la seguridad de la ciudadanía.

Por su parte la Universidad Autónoma de Nayarit emitió el siguiente comunicado, informó que ante estos hechos activó de manera inmediata sus mecanismos institucionales de atención y seguridad tras los hechos de violencia registrados en las inmediaciones de la Unidad Académica de Enfermería, en los que estuvo involucrada una persona ajena a la institución.

Personal de Seguridad Universitaria intervino para atender y contener la situación, además de facilitar la actuación de las autoridades estatales de seguridad, que fueron notificadas oportunamente.

La universidad señaló que brinda acompañamiento y atención integral a la estudiante involucrada, priorizando su integridad, seguridad y bienestar, mientras se realizan las acciones correspondientes conforme a los protocolos institucionales.

Ante estos hechos, la institución anunció que reforzará las medidas de vigilancia y prevención en los espacios universitarios y sus inmediaciones, además de mantener una coordinación permanente con las autoridades competentes.

La Universidad Autónoma de Nayarit reiteró su rechazo a cualquier forma de violencia y aseguró que la seguridad de estudiantes, docentes y trabajadores constituye una prioridad, por lo que continuará trabajando para garantizar espacios universitarios seguros y libres de violencia.

En la Lázaro Cárdenas

ASALTAN FARMACIA

Por Misael Ulloa I.

Una intensa movilización policiaca se registró la mañana de ayer lunes, luego de que un solitario sujeto perpetrara un robo con violencia en una sucursal de la farmacia Sufacen, ubicada en el cruce de las calles Río Suchiate y Santiago Valle de la colonia Lazaro Cárdenas.

Según los reportes iniciales, el delincuente ingresó al establecimiento y amagó a la trabajadora en turno y bajo amenazas, el individuo logró apoderarse de una suma de dinero en efectivo, cuya cantidad exacta aún no ha sido precisada, y posiblemente sustrajo algunos productos antes de emprender la huida con rumbo desconocido.

Elementos de la Policía Estatal y Policía Municipal acudieron al sitio para tomar conocimiento de los hechos e iniciar las investigaciones correspondientes.

A pesar de que se implementó un operativo de búsqueda en las zonas aledañas para dar con el responsable, hasta el momento no se ha informado sobre ninguna detención relacionada con este ilícito.

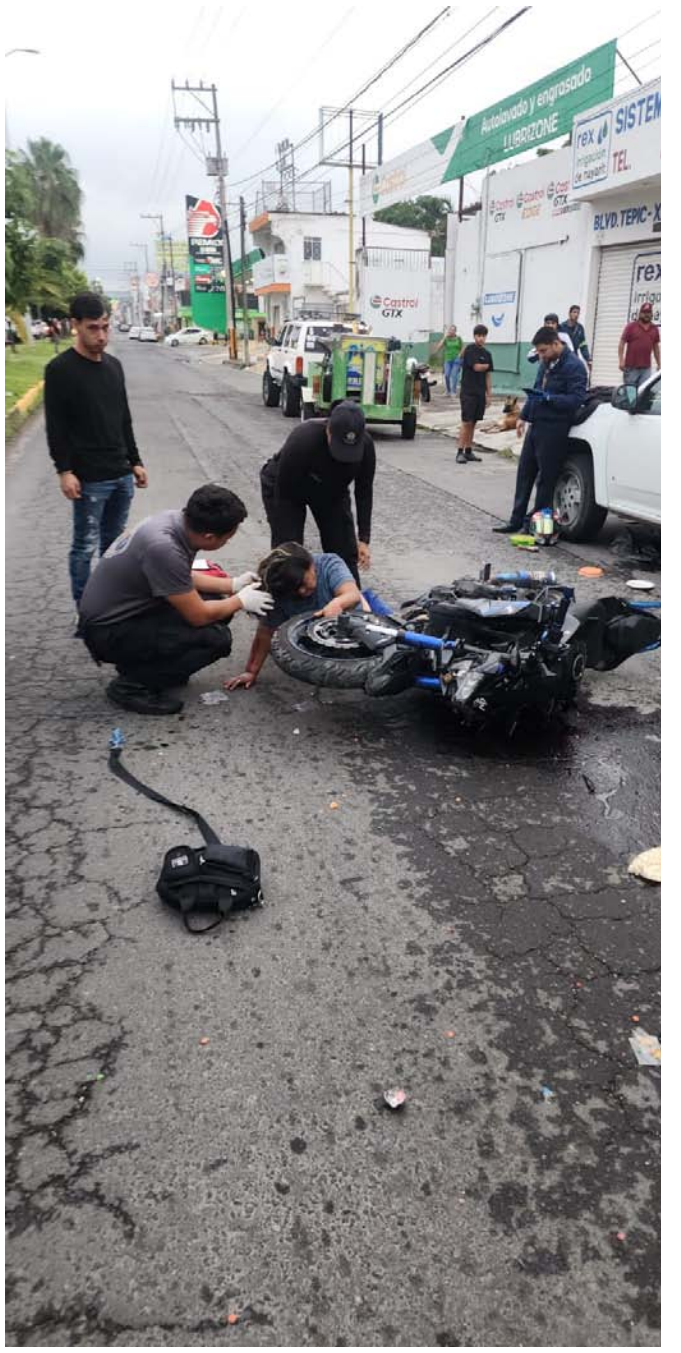

Vendedora de dulces en Xalisco

ATROPELLADA POR MOTOLOCO

Por Misael Ulloa I.

Una mujer dedicada a la venta de frituras y dulces resultó con lesiones de consideración tras ser atropellada por un motociclista ayer lunes sobre el bulevar Tepic-Xalisco, a la altura de la calle Saturno, en el municipio de Xalisco.

Testigos indicaron que el conductor de una motocicleta marca Yamaha, de alto cilindraje, circulaba a exceso de velocidad con dirección a la plaza principal cuando impactó a la víctima, quien intentaba cruzar la vialidad en ese momento.

Debido a la fuerza del choque, la mujer identificad como Irma de 63 años de edad, fue proyectada varios metros contra el pavimento, sufriendo múltiples heridas, mientras que el tripulante de la unidad ligera perdió el control y terminó estrellándose contra una camioneta estacionada frente a un negocio de hamburguesas.

Personal de Protección Civil del municipio de Xalisco acudió al sitio para brindar los primeros auxilios a la lesionada, determinando su traslado inmediato a un hospital en la capital nayarita para recibir atención médica especializada ya que presentaba traumatismo craneoencefálico severo. Por su parte, el conductor presentó una lesión en uno de sus brazos que fue atendida en el mismo lugar del incidente.

Agentes de la Policía Vial del municipio de Xalisco se hicieron cargo de los peritajes correspondientes y procedieron al aseguramiento del motociclista. El presunto responsable fue presentado ante la autoridad competente para realizar el deslinde de responsabilidades y determinar su situación jurídica.

LECTURA DEL
TAROT
NO SE PAGA HASTA VER EL RESULTADO
TRABAJOS 100% GARANTIZADOS
EXPERTA EN REGRESAR AL SER AMADO
CITAS AL WHATSAPP
322.122.65.80
14-08/13-09 | 2026

En el libramiento de Tepic

¡BESO DE TRES!

Por Misael Ulloa I.

Un accidente tipo carambola, en el que se vieron involucrados tres vehículos particulares, se registró la mañana de este lunes sobre el libramiento carretero de Tepic, generando afectaciones a la circulación.

El percance ocurrió a la altura de la colonia Moctezuma, antes de llegar a la calle Brasil, donde el carril de alta velocidad con dirección hacia la salida a Mazatlán quedó obstruido.

De acuerdo con los primeros reportes, no se registraron personas lesionadas, por lo que el accidente dejó únicamente daños materiales entre las unidades involucradas.

Elementos de la Policía Estatal, División Caminos, así como personal de la Secretaría de Movilidad, acudieron al sitio para tomar conocimiento de los hechos y realizar las diligencias correspondientes.

Se recomienda a los automovilistas que circulan por esta zona extremar precauciones y reducir la velocidad, ya que la presencia de las unidades accidentadas mantiene parcialmente afectada la circulación.

CLASIFICADOS

meridiano.mx INDEPENDENCIA 335, FRACC. LAS AVES, TEPIC, NAYARIT, CP. 63157
VENTAS: LADA (311) 210.32.14 | 214.38.09 | 210.32.11 | 214.36.26 | EXT. 102, 109, 119 | WHATSAPP 311.247.90.57 | ventas@meridiano.mx

EMPLEOS

Trabajo para persona de 15 a 70 años y más, sólo WhatsApp 311-130-36-21 (25-07/06-08 | T)

INMUEBLES

LOCALES RENTA

Se renta local comercial con estacionamiento en Av. Insurgentes, frente a Soriana. Informes 311-210-07-37, 311-203-23-19 (29-07/15-08 | T)

Rento bodega y local por Av. Independencia, amplios, buena ubicación 311-909-99-58 (29-07/05-08 | R-358)

DEPARTAMENTOS RENTA

Rento cuartos económicos, todos servicios Centro 311-127-80-27 (05-19/08 | T)

Se rentan cuartos amueblados a estudiantes, solo mujeres, icéntrica ubicación! Informes cel. 311-246-80-80 (14-22/08 | R-366)

CASAS RENTA

Se renta casa amueblada, 3 recámaras, internet, ubicación céntrica. Inf. Cel. 311-246-80-80 (06-14/08 | 363)

ORACIÓN AL ESPÍRITU SANTO

Espíritu Santo, tú que me aclaras todo, que iluminas todos los caminos para que yo alcance mi ideal, tu que me das el don divino de perdonar y olvidar el mal que me hacen y que en todos los instantes de mi vida estas conmigo, yo quiero que en este corto diálogo agradecerte por todo y confiar une vez más que nunca quiero separarme de ti por grande que sea la ilusión material.
Deseo estar contigo y todos los seres queridos en la gracia perfecta. Gracias por tu misericordia para conmigo y los míos. La persona deberá rezar esta oración al Espíritu Santo, decir la petición y a lo tres días recibirá la gracia por más difícil que sea. Mandese publicar en cuanto se reciba la gracia.

GRACIAS ESPÍRITU SANTO

ORACIÓN A SAN JUDAS TADEO

Oh! Bendito San Judas Apóstol y Mártir, grande en virtud y abundante en milagros, familiar cercano de Jesucristo, fiel intercesor de todos quienes invocan tu patronato especial, en tiempo necesidad, a ti recurro el fondo de mi corazón y humildemente, te imploro a ti, San Judas que cumples milagros y ayudas a quienes ya no tienen esperanza. A ti, a quien Dios ha otorgado ese gran poder para venir en mi auxilio, ayúdame en ésta petición actual y urgente, a cambio te prometo dar a conocer tu nombre y hacer que otros te invoquen. Se debe prometer la publicación. San Judas reza por todos quienes invocamos tu ayuda.

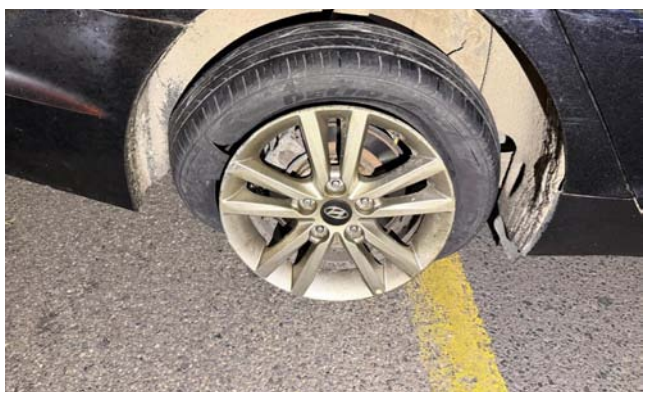

Se estrelló contra el Parque Lineal

DESTROZÓ SU VEHÍCULO

Por Misael Ulloa I.

Un conductor que circulaba bajo los efectos del alcohol provocó un aparatoso percance vial la noche del pasado domingo sobre el libramiento de Tepic, a la altura de la colonia Los Sauces, dejando como saldo cuantiosos daños materiales y su detención inmediata.

Los hechos ocurrieron específicamente en el kilómetro tres de la mencionada vía, en sentido de Guadalajara hacia Mazatlán. Según el reporte de las autoridades, el automovilista manejaba un vehículo

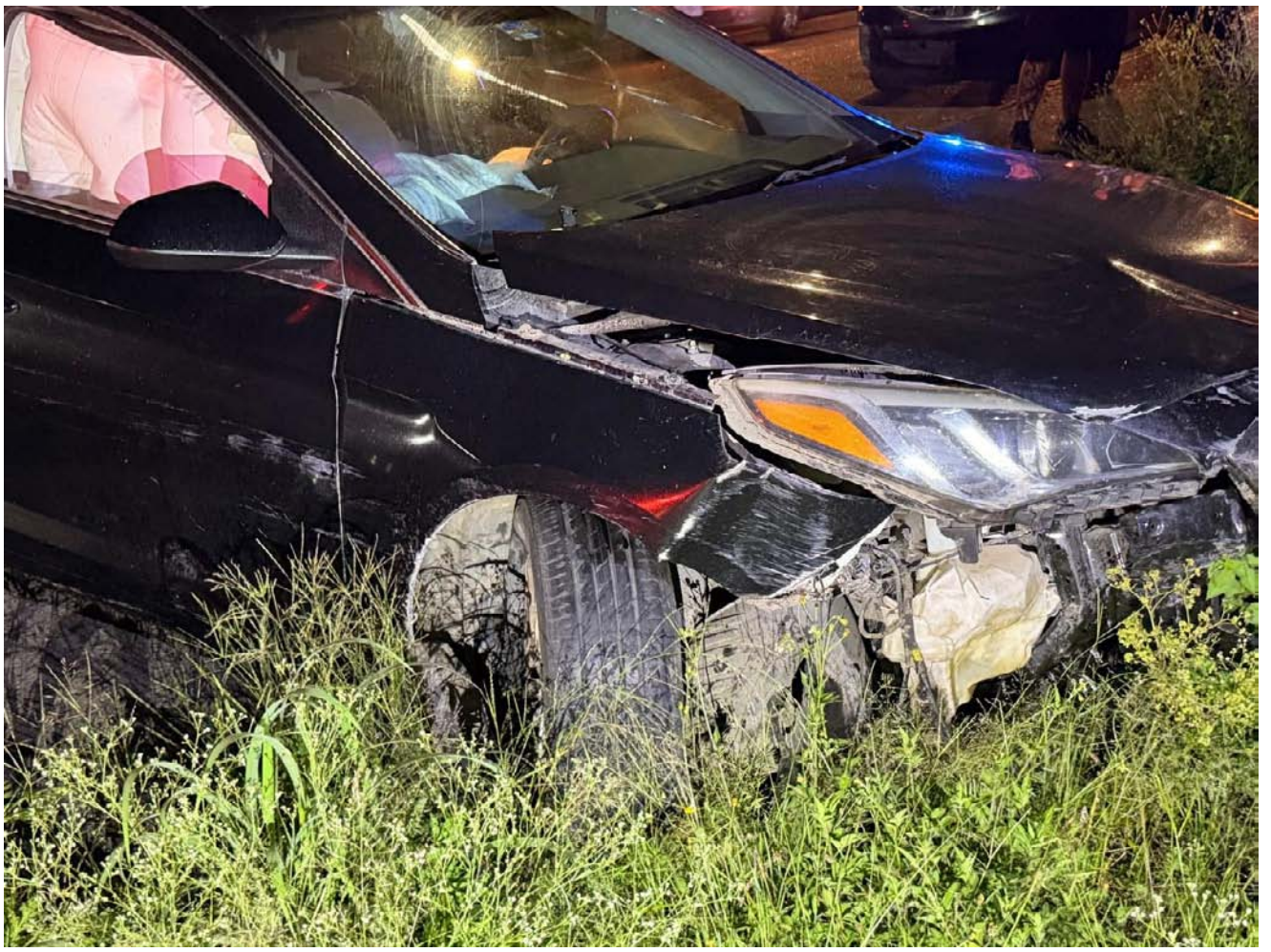

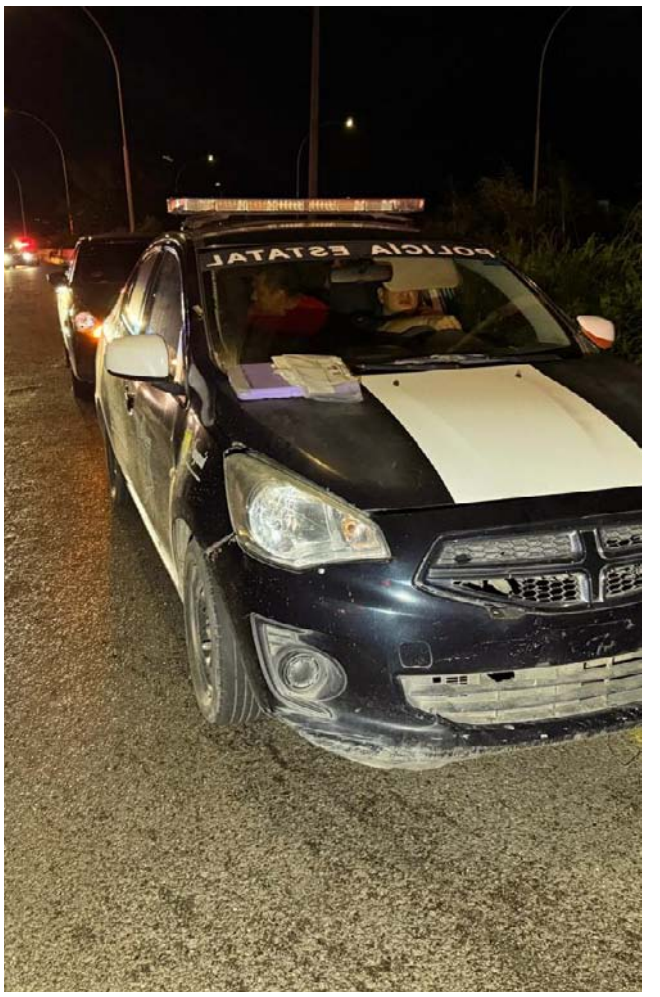

de la marca *Hyundai* en color negro a una velocidad inmoderada. Al descender del puente del ferrocarril, el exceso de velocidad le hizo perder el dominio del volante.

La unidad salió de la superficie de rodamiento y se estrelló contra el barandal y la estructura del parque lineal, terminando atravesada sobre uno de los carriles de circulación, lo que representó un riesgo inminente para otros conductores que transitaban por la zona.

Al sitio arribaron unidades de emergencia para valorar al chofer, quien afortunadamente resultó ileso a pesar del fuerte impacto. Sin embargo, elementos de la Policía Estatal de Caminos procedieron a asegurarlo tras confirmar que presentaba un evidente aliento alcohólico al momento del accidente.

Personal de la Secretaría de Movilidad se encargó de las labores de vialidad para agilizar el tránsito en la zona y prevenir otros choques, mientras que el vehículo fue removido por una grúa para ser trasladado al corralón oficial.

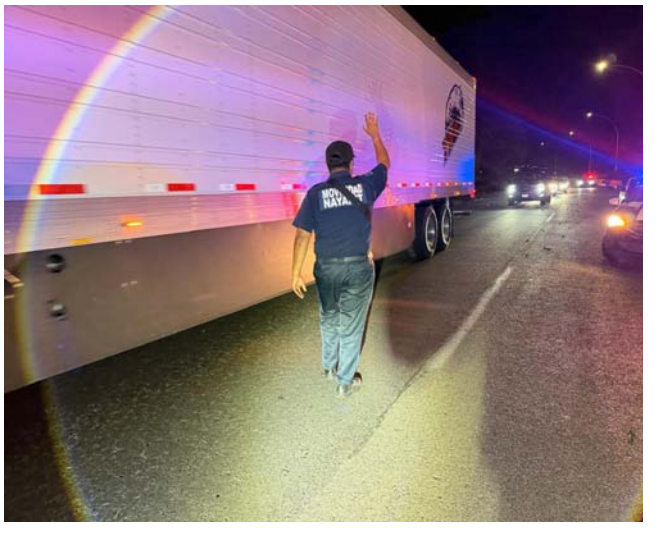

En Bahía de Banderas

¡PRENSADOS EN VOLCADURA!

Por Adrián De los Santos

Dos hombres resultaron lesionados y quedaron prensados dentro de una camioneta tras sufrir una aparatosa volcadura sobre la carretera La Cruz de Huanacaxtle-Punta de Mita, en Bahía de Banderas.

El accidente ocurrió alrededor de las 5:00 de la mañana, en las inmediaciones del acceso a playa Destiladeras, donde una camioneta Ford Ranger de color gris terminó fuera de la cinta asfáltica, volcada sobre uno de sus costados y a varios metros de la carretera.

Debido a que en un primer momento no se tenía con precisión la ubicación del vehículo, cuerpos de emergencia y elementos de la Policía Estatal realizaron durante varios minutos un recorrido por distintos puntos de la zona hasta que finalmente recibieron la ubicación exacta del accidente.

Al llegar, los rescatistas encontraron una escena complicada: en el interior de la camioneta permanecían dos hombres de 28 años de edad, ambos lesionados y atrapados entre la estructura del vehículo, por lo que fue necesario desplegar equipo especializado para liberarlos.

Los elementos de Protección Civil y Bomberos estabilizaron primero la camioneta para evitar que se moviera durante las maniobras. Posteriormente utilizaron herramientas hidráulicas y equipo de corte para abrir espacio y realizar la extracción de los dos ocupantes de manera segura.

El primero de los lesionados fue identificado únicamente como Oscar, quien presentaba una lesión de consideración en la rodilla izquierda, además de dolor en la zona pélvica. Tras ser liberado, fue inmovilizado y trasladado a bordo de una ambulancia al Hospital General de Zona número 33 del IMSS, donde quedó bajo atención médica.

El segundo lesionado, identificado como Juan, también tuvo que ser rescatado del interior de la camioneta. Durante la valoración se detectó una lesión en la cabeza, deformidad en la mandíbula y una aparente lesión en una de sus extremidades inferiores, por lo que fue inmovilizado y trasladado igualmente al IMSS 33.

La emergencia provocó la movilización de varias unidades de Protección Civil y Bomberos, así como de elementos de la Policía Estatal, quienes apoyaron en las labores de búsqueda, localización y seguridad de la zona.

Las autoridades correspondientes quedaron a cargo de las diligencias para determinar cómo ocurrió la salida de camino y posterior volcadura de la camioneta, mientras que los dos lesionados permanecieron hospitalizados para recibir atención médica.

SSPC

PROMUEVEN VALORES Y CONVIVENCIA EN PANTANAL

Por Misael Ulloa I.

La Secretaría de Seguridad y Protección Ciudadana (SSPC), mediante la Dirección General de Prevención del Delito, realizó ayer una Feria de Prevención del Delito en la cancha deportiva de Pantanal, municipio de Xalisco, bajo la gestión del gobernador Miguel Ángel Navarro Quintero.

Dicha jornada se efectuó siguiendo el eje estratégico de atención a las causas, el cual es pieza clave en la Estrategia Nacional de Seguridad Pública del Gobierno de México. El objetivo central fue consolidar la cultura de la prevención y asegurar que la niñez y juventud cuenten con entornos protegidos para su desarrollo.

Durante el evento, los asistentes disfrutaron de un ambiente lleno de vida con concursos de trompos y yoyos, además de dinámicas clásicas como el bebeleche y serpientes y escaleras. El deporte también tuvo su lugar con el programa Gol por los Valores y encuentros de futbolito, sumándose a las estaciones de canicas, circuito vial y la tradicional pintura de figuras de yeso.

Con este tipo de acercamientos, la institución estatal reafirma su labor de trabajar hombro a hombro con los ciudadanos, utilizando la recreación y el aprendizaje como herramientas para sembrar valores y prevenir conductas delictivas directamente en el corazón de las comunidades nayaritas.

En Tepic

CAPTURADO POR HOSTIGAMIENTO SEXUAL

Redacción

La Fiscalía General del Estado de Nayarit informa que elementos de la Agencia de Investigación Criminal ejecutaron una orden de aprehensión en la capital nayarita contra Roberto René "N", por su presunta participación en hechos que la ley tipifica como delito de hostigamiento o acoso sexual, cometido en contra de una persona de sexo femenino cuya identidad se reserva.

El imputado quedó a disposición del Juez de Control de Primera Instancia del Sistema Acusatorio y Oral, con sede en la ciudad de Tepic, quien definirá su situación jurídica conforme a los principios de legalidad, presunción de inocencia y debido proceso.

Piden apoyo ciudadano para reconocer cadáver

¡NADIE LO RECLAMA!

Redacción

La Fiscalía General del Estado de Nayarit emitió ayer una solicitud de apoyo a la población para lograr la identificación de una persona, cuyos restos permanecen en las instalaciones del Servicio Médico Forense (SEMEFO) en la ciudad de Tepic.

El cuerpo se encuentra actualmente bajo resguardo en el edificio ubicado sobre la avenida Tecnológico número 3200 Oriente, en la colonia Ciudad Industrial. Las autoridades ministeriales indicaron que es fundamental que la ciudadanía colabore con la difusión de esta información para que el fallecido pueda ser entregado a sus familiares y se le brinde una sepultura digna.

Para quienes consideren que cuentan con datos que ayuden a establecer la identidad de este individuo, la institución puso a disposición el número telefónico 311 129 6000, específicamente en la extensión 17320. La participación de los habitantes de la capital y municipios aledaños es vital para dar celeridad a este proceso de investigación forense.

Hasta el momento, la identidad del occiso permanece como desconocida, por lo que las autoridades reiteran el llamado a la sensibilidad y el apoyo de la comunidad nayarita.

Para una reinserción exitosa

CAPACITAN A INTERNAS EN ORALIDAD JURÍDICA

Por Misael Ulloa I.

Como parte de los programas de reinserción social impulsados por el Gobierno de Nayarit, la Secretaría de Seguridad y Protección Ciudadana (SSPC) impartió una sesión del diplomado en oralidad civil y familiar a internas del Centro de Reinserción Social Femenil (CERESOFE) La Esperanza, en la ciudad de Tepic.

Esta iniciativa, operada a través de la Dirección General de Prevención y Reinserción Social, busca garantizar que las personas privadas de su libertad tengan acceso a estudios de nivel superior. En esta ocasión, los trabajos se realizaron de manera coordinada con la doctora María Teresa Bañuelos Arteaga, integrante del Foro de Abogados Litigantes del Estado de Nayarit, quien encabezó la jornada educativa.

Un grupo de 12 mujeres resultó beneficiado con esta capacitación, la cual está diseñada para robustecer los conocimientos, habilidades y competencias jurídicas de las participantes. El enfoque principal del curso es la especialización en materia de oralidad civil y familiar, vinculando directamente las sesiones con las carreras profesionales que las alumnas cursan actualmente desde el internamiento.

Las autoridades estatales destacaron que este tipo de reuniones de trabajo y encuentros técnicos tienen como finalidad principal brindar herramientas reales a las internas. Con ello, se pretende que al concluir su sentencia, cuenten con un perfil profesional sólido que les permita reintegrarse a la sociedad de manera productiva y exitosa.

Sorteos y concurso celebrados el lunes 17 de agosto de 2026

Tris / Multiplicador

Mediodía	6	7	2	8	3	SORTEO NO. 36493	GANADORES 10,543 / TOTAL A REPARTIR $489,590.61 / MULTIPLICADOR NO
De las tres	2	0	1	4	2	SORTEO NO. 36494	GANADORES 8,897 / TOTAL A REPARTIR $510,603.70 / MULTIPLICADOR NO
Extra	4	2	4	3	8	SORTEO NO. 36495	GANADORES 8,335 / TOTAL A REPARTIR $392,086.00 / MULTIPLICADOR NO
De las siete	9	2	6	1	6	SORTEO NO. 36496	GANADORES 9,486 / TOTAL A REPARTIR $764,704.28 / MULTIPLICADOR SI / GANADORES 4,221 / TOTAL A REPARTIR $756,207.06
Clásico	7	1	4	8	7	SORTEO NO. 36497	GANADORES 21,084 / TOTAL A REPARTIR $1'695,151.27 / MULTIPLICADOR NO

Chispazo De las tres

SORTEO NO. 12195 — $10 PESOS

5 8 22 26 27

LUGAR	ACIERTOS	GANADORES	PREMIO INDIVIDUAL
1°	5 Número naturales	1	$200,543.61
2°	4 Número naturales	163	$1,160.28
3°	3 Número naturales	3,954	$52.62
4°	2 Número naturales	27,698	$10.00
TOTALES		31,816	$874,708.73

Chispazo Clásico

SORTEO NO. 12196

3 8 19 22 24

LUGAR	ACIERTOS	GANADORES	PREMIO INDIVIDUAL
1°	5 Número naturales	3	$101,734.22
2°	4 Número naturales	273	$1,054.31
3°	3 Número naturales	6,128	$51.67
4°	2 Número naturales	43,797	$10.00
TOTALES		50,201	$1'347,633.05

Progol

Resultados del concurso No. 2346 — $15 PESOS

BOLSA GARANTIZADA PRÓXIMO CONCURSO **7 MILLONES**

LUGAR	ACIERTOS	QUINIELAS	PREMIO POR QUINIELA SENCILLA
1°	14	----	----
2°	13	1	$1'246,030.80
3°	12	34	$32,066.96
4°	11	431	$2,529.64
5°	10	2,857	$436.13
TOTALES		3,323	$4'672,605.69

	LOCAL	EMPATE	VISITA	
1	■ ATLAS	□	TIGRES □	1
2	■ TIJUANA	□	C. AZUL □	2
3	□ MAN. UNITED	□	MILAN ■	3
4	□ DORTMUND	■	ROMA □	4
5	■ ALAVES	□	GETAFE □	5
6	■ SEVILLA	□	RAYO VALLEC □	6
7	■ ARSENAL	□	MAN. CITY □	7
8	□ UTRECHT	□	AZ ALKMAAR ■	8
9	■ CD NACIONAL	□	ESTORIL □	9
10	■ FLUMINENSE	□	PALMEIRAS □	10
11	□ BARRACAS	□	ROSARIO CEN ■	11
12	■ SARMIENTO	□	HURACAN □	12
13	□ MONTREAL	■	DC UNITED □	13
14	□ MECHELEN	■	ST. LIEJA □	14

L-L-V-E-L-L-L-V-L-L-V-L-E-E
1-2-3-4-5-6-7-8-9-10-11-12-13-14

Progol Revancha

$5 PESOS

LUGAR	ACIERTOS	QUINIELAS	PREMIO POR QUINIELA SENCILLA
1°	7	2,271	$1,497.64
TOTAL A REPARTIR			$3'401,140.44

	LOCAL	EMPATE	VISITA	
1	□ ATLANTE	■	TOLUCA □	1
2	■ MONTERREY	□	JUAREZ □	2
3	□ PUMAS	■	QUERETARO □	3
4	■ AGUILAS	□	SAN LUIS □	4
5	□ S. LAGUNA	□	GUADALAJARA ■	5
6	■ NASHVILLE	□	MIAMI □	6
7	□ CORINTHIANS	□	CRUZEIRO ■	7

E-L-E-L-V-L-V
1-2-3-4-5-6-7

Sigue la transmisión en vivo de los sorteos a través de nuestro sitio **www.loterianacional.gob.mx** y en nuestras **redes sociales oficiales:** loterianacional.electronicos; @LN_electronicos y Lotería Nacional Sorteos Electrónicos. Para mayor información, consulte el reverso de su boleto o volante. Si hubiera alguna diferencia entre los resultados publicados y los oficiales estos últimos prevalecerán. Si desea tener una agencia de Lotería Nacional comuníquese al 5554820000 ext. 5400, 5402 y 5491 o contáctenos por correo electrónico en agencias@loterianacional.gob.mx. Solicitudes de información y atención al público a las extensiones de 5434 a la 5443.

Gobierno de México | Hacienda Secretaría de Hacienda y Crédito Público | LOTERÍA NACIONAL

Meridiano $10

ALERTA CIUDADANA

Tepic, Nayarit, martes 18 de agosto de 2026

En la Lázaro Cárdenas

ASALTAN FARMACIA

En el libramiento de Tepic

¡BESO DE TRES!

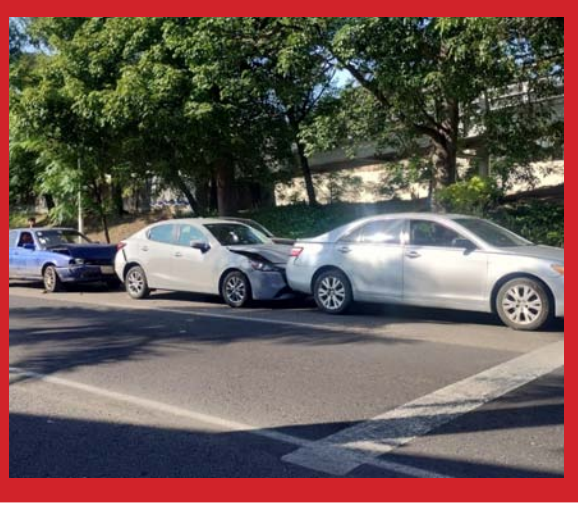

Loco sujeto amenazaba con un revolver

PÁNICO EN LA UAN

Un sujeto de 20 años fue detenido por elementos de la Policía Estatal tras hostigar a una joven estudiante