Meridiano
$10
ALERTA CIUDADANA
Tepic, Nayarit, miércoles 26 de agosto de 2026

Dos mujeres lesionadas

MADRAZO EN LAS CANTERAS

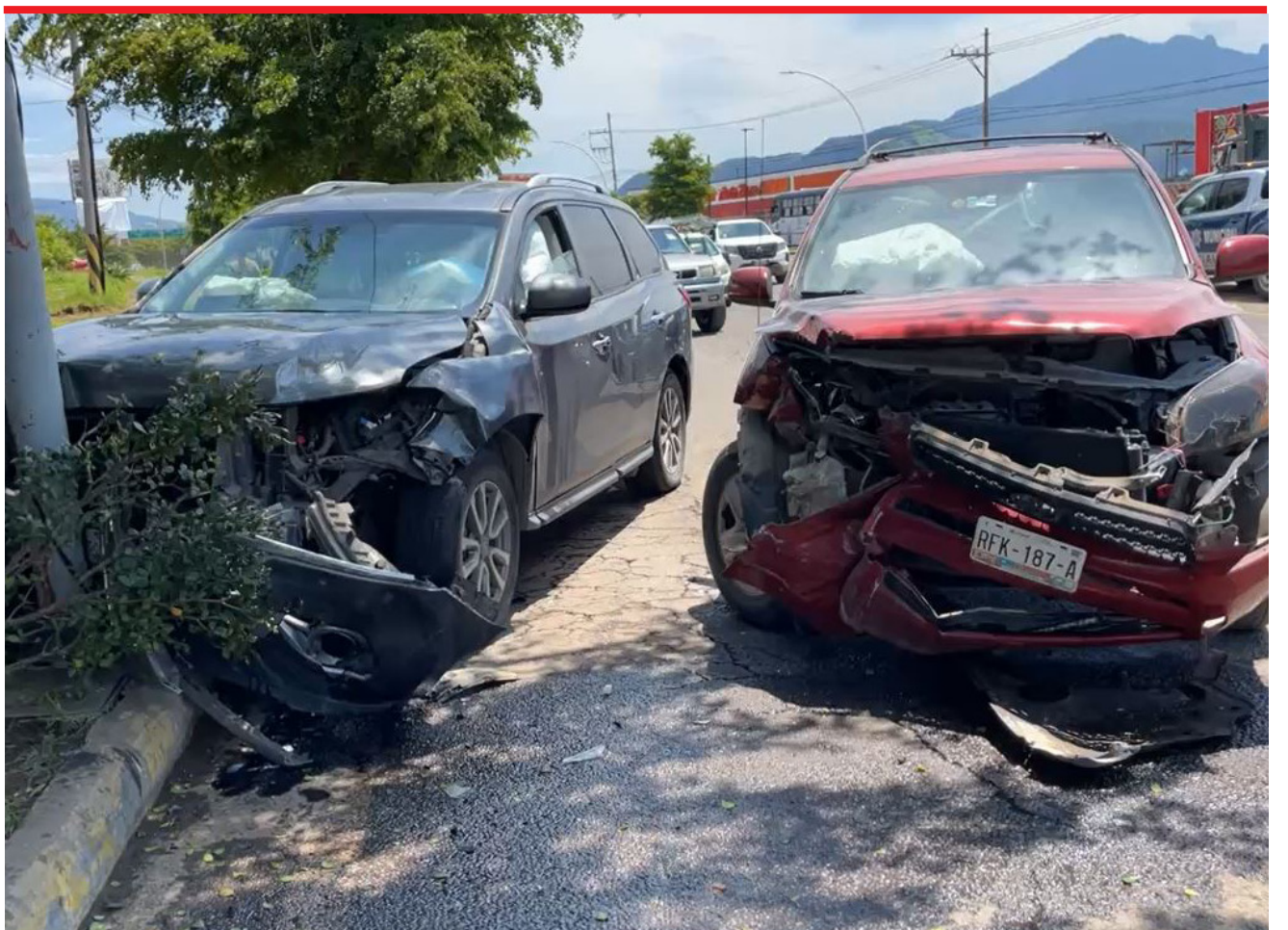

Las camionetas quedaron destrozadas sobre el bulevar Aguamilpa frente a los Juzgados Cívicos

Motociclista en la Cuauhtémoc

SE ROMPIÓ UNA PIERNA

Y de madrugada

ENCONTRONAZO DE MOTOLOCOS

Motociclista en la Cuauhtémoc

SE ROMPIÓ UNA PIERNA

El conductor de una camioneta presuntamente le cortó la circulación al joven motorista y salió volando por los aires sobre la avenida Central

Por Misael Ulloa I.

Un motociclista resultó gravemente lesionado luego de verse involucrado en un accidente vial registrado durante la tarde de este martes en calles de la colonia Cuauhtémoc, en la ciudad de Tepic.

De acuerdo con los primeros reportes y testimonios recabados en el lugar, el conductor de una motocicleta Pulsar circulaba sobre la avenida Central y, al llegar al cruce con la calle Cerro Alto, una camioneta Jeep Cherokee le habría cortado la circulación.

Ante esta situación, el motociclista terminó impactándose contra la parte trasera de la unidad, para posteriormente salir proyectado y derrapar varios metros sobre la carpeta asfáltica, donde quedó tendido y lesionado.

Paramédicos de la Cruz Roja Mexicana acudieron al sitio y brindaron los primeros auxilios al motociclista. Tras valorarlo, determinaron que presentaba una fractura de tibia y peroné en la pierna derecha, además de quemaduras por fricción en ambos brazos.

Luego de ser estabilizado, el lesionado fue trasladado a un hospital privado de la capital nayarita, donde recibiría atención médica especializada.

Elementos de la Policía Vial realizaron el peritaje correspondiente para determinar cómo ocurrió el accidente y deslindar responsabilidades, mientras que personal de la Secretaría de Movilidad se encargó de abanderar la zona y prevenir otro percance.

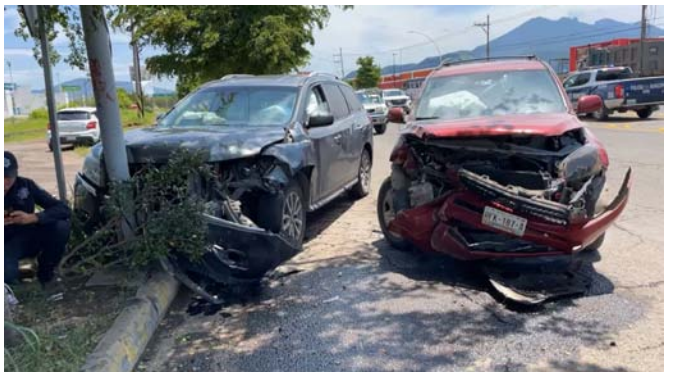

Dos mujeres lesionadas

MADRAZO EN LAS CANTERAS

Las camionetas quedaron destrozadas sobre el bulevar Aguamilpa frente a los Juzgados Cívicos

Por Misael Ulloa I.

Dos mujeres resultaron con diversas lesiones y se reportaron pérdidas materiales totales tras un aparatoso choque ocurrido la mañana de ayer en la zona de Las Canteras de la ciudad de Tepic.

El percance ocurrió cuando el conductor de una unidad *Toyota* tipo *Rav4* circulaba sobre la avenida Aguamilpa con dirección hacia la laguna de Mora.

Al llegar frente a las instalaciones de los Juzgados Cívicos, el automovilista intentó realizar una maniobra de retorno para reincorporarse con sentido hacia la avenida Tecnológico; sin embargo, en la acción terminó por invadir el carril y cortarle la circulación a una camioneta *Nissan*.

Producto del violento impacto, el segundo vehículo salió proyectado contra una luminaria, quedando ambas camionetas convertidas en fierros retorcidos sobre la cinta asfáltica. Testigos que presenciaron el incidente solicitaron el apoyo inmediato de los servicios de emergencia a través del número de atención ciudadana.

Al sitio se trasladaron paramédicos del Grupo de Atención Médica Táctica de la Policía Estatal, quienes brindaron los primeros auxilios a las dos tripulantes afectadas en el lugar de los hechos.

Por su parte, agentes de la Policía Vial del municipio de Tepic arribaron para realizar el peritaje técnico correspondiente, asegurar el área y deslindar las responsabilidades legales entre los conductores involucrados en este siniestro vial.

Sorteos celebrados el martes 25 de agosto de 2026

Gana Gato — Sorteo No. 3053

5 3 4
5 5
4 4 3

Bolsa garantizada próximo sorteo **537 MIL** ($10 PESOS)

LUGAR	ACIERTOS	GANADORES	PREMIO INDIVIDUAL
1°	8 líneas	--------	--------
2°	6 líneas	5	$14,927.31
3°	5 líneas	14	$2,180.35
4°	4 líneas	65	$1,002.48
5°	3 líneas	361	$244.38
6°	2 líneas	1,866	$55.47
7°	1 línea	15,720	$10.00
TOTALES		18,031	$519,250.85

Melate Retro 6/39 — Sorteo No. 1663

15 16 17 25 36 37 (NATURAL) 12 (ADICIONAL)

LUGAR	ACIERTOS	GANADORES	PREMIO INDIVIDUAL
1°	6 Números naturales	--------	--------
2°	5 Números naturales y el adicional	2	$53,052.99
3°	5 Números naturales	38	$1,058.73
4°	4 Números naturales	1,692	$140.65
5°	3 Números naturales	25,886	$21.51
6°	2 Números naturales y el adicional	19,920	$16.13
7°	1 Número natural y el adicional	57,512	$10.00
TOTALES		105,050	$1'837,554.98

($10 PESOS)

BOLSA GARANTIZADA PRÓXIMO SORTEO **20.5 MILLONES**

Chispazo De las tres — SORTEO NO. 12211 ($10 PESOS)

3 4 7 8 23

LUGAR	ACIERTOS	GANADORES	PREMIO INDIVIDUAL
1°	5 Números naturales	2	$85,417.79
2°	4 Números naturales	154	$1,046.16
3°	3 Números naturales	4,042	$43.85
4°	2 Números naturales	29,685	$10.00
TOTALES		33,883	$806,035.92

Chispazo Clásico — SORTEO NO. 12212

3 20 24 26 27

LUGAR	ACIERTOS	GANADORES	PREMIO INDIVIDUAL
1°	5 Números naturales	2	$140,870.74
2°	4 Números naturales	203	$1,308.87
3°	3 Números naturales	5,242	$55.76
4°	2 Números naturales	38,933	$10.00
TOTALES		44,380	$1'229,066.01

Tris Multiplicador

	Sorteo	Cifras	Ganadores	Total a repartir	Multiplicador
Mediodía	SORTEO NO. 36533	6 6 7 9 7	9,573	$480,412.37	SÍ — Ganadores 4,131 — Total a repartir $566,142.87
De las tres	SORTEO NO. 36534	5 9 5 3 0	8,337	$291,644.71	NO
Extra	SORTEO NO. 36535	4 0 6 8 8	10,301	$601,278.02	NO
De las siete	SORTEO NO. 36536	7 1 9 3 7	10,031	$784,080.57	SÍ — Ganadores 4,186 — Total a repartir $1'444,487.88
Clásico	SORTEO NO. 36537	5 4 4 6 7	18,502	$900,606.30	NO

Sigue la transmisión en vivo de los sorteos a través de nuestro sitio **www.loterianacional.gob.mx** y en nuestras **redes sociales oficiales**: loterianacional.electronicos, @LN_electronicos y Lotería Nacional Sorteos Electrónicos. Para mayor información, consulte el reverso de su boleto o volante. Si hubiera alguna diferencia entre los resultados publicados y los oficiales estos últimos prevalecerán. Si desea tener una agencia de Lotería Nacional comuníquese al 5554820000 ext. 5400, 5402 y 5491 o contáctenos por correo electrónico en agencias@loterianacional.gob.mx. Solicitudes de información y atención al público a las extensiones de 5434 a la 5443.

Gobierno de México | Hacienda, Secretaría de Hacienda y Crédito Público | Lotería Nacional

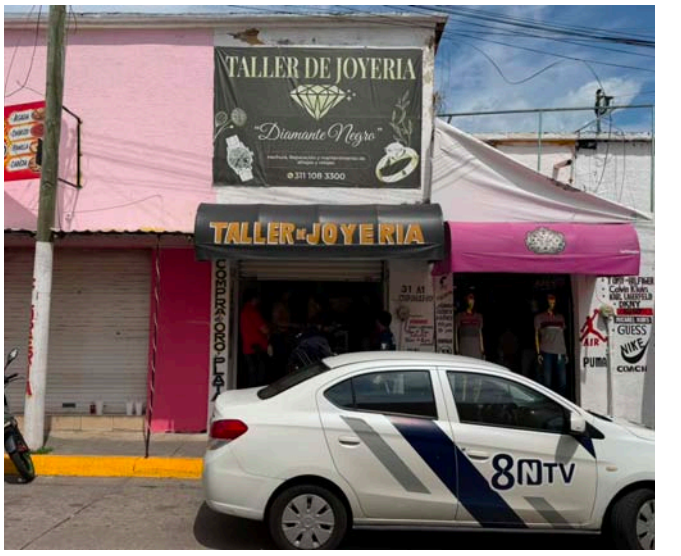

En el centro de Xalisco

SAQUEAN JOYERÍA

Sujetos desconocidos violentaron los candados de un comercio para apoderarse de mercancía diversa durante la noche

Por Misael Ulloa I.

Forzando la cortina metálica de seguridad, delincuentes ingresaron a una joyería en Xalisco para apoderarse de prácticamente toda la mercancía durante la madrugada de ayer martes.

El atraco se registró en el establecimiento con razón social Diamante Negro, ubicado en la calle Hidalgo, entre Juárez y Mariano Ruiz. De acuerdo con las indagatorias iniciales, los responsables aprovecharon la nula vigilancia nocturna para violentar los accesos y vaciar los exhibidores del local, dejando el lugar sin gran parte de las piezas de valor que se encontraban en resguardo.

El hallazgo ocurrió cuando el propietario arribó al inmueble para comenzar sus labores matutinas; al levantar la cortina de acero, se percató de que los mostradores estaban desolados y los sellos de seguridad dañados. Ante la escena, solicitó de inmediato el apoyo de las fuerzas del orden a través de la línea de emergencias.

Elementos de la policía estatal y peritos de la Fiscalía General del Estado arribaron al sitio para realizar el acordonamiento y comenzar con el levantamiento de indicios.

A pesar de que el robo ocurrió en pleno corazón de la ciudad, a escasos metros de la presidencia municipal, los delincuentes lograron darse a la fuga con el botín, cuyo monto económico exacto aún no ha sido determinado por las víctimas.

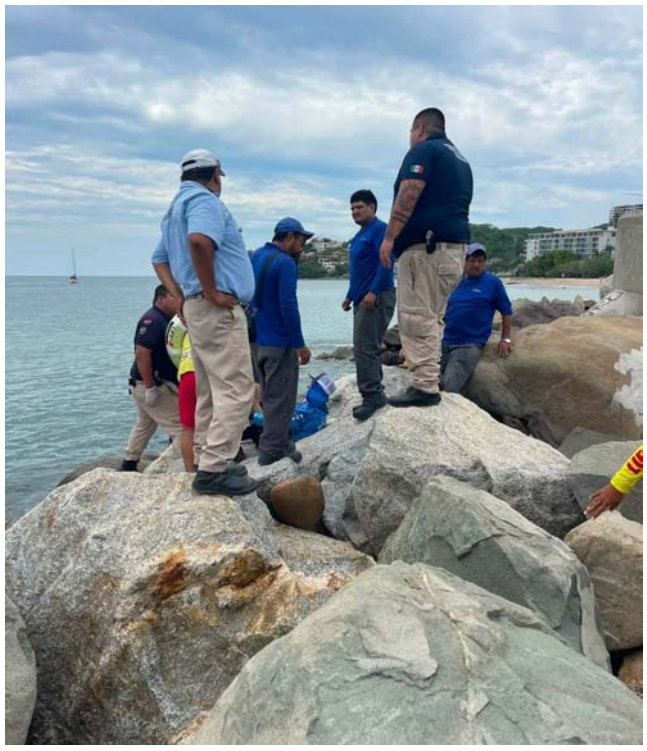

Al caer sobre rocas

PASEO TERMINA EN EL HOSPITAL

Por Misael Ulloa I.

Un hombre resultó con una lesión de gravedad ayer en la zona del espigón de La Cruz de Huanacaxtle, municipio de Bahía de Banderas, luego de que un resbalón transformara su tarde de paseo en una emergencia que requirió la intervención inmediata de los cuerpos de auxilio.

El incidente ocurrió cuando la víctima caminaba por la estructura costera y perdió el equilibrio, sufriendo un fuerte impacto que le provocó una herida considerable en una de sus extremidades inferiores.

El reporte del accidente movilizó rápidamente al personal de la dirección de Protección Civil y Bomberos de Bahía de Banderas, quienes se desplazaron hasta el punto referido para iniciar las maniobras de salvamento.

Integrantes de las unidades de atención prehospitalaria y salvamento acuático fueron los encargados de realizar la valoración inicial en el sitio.

Tras estabilizar al lesionado y ante la evidente sospecha de una fractura ósea, los rescatistas procedieron a inmovilizar la zona afectada para evitar complicaciones durante el traslado.

Finalmente, el paciente fue llevado a bordo de una ambulancia a una unidad hospitalaria de la región.

En dicho nosocomio quedó bajo observación y atención médica especializada para determinar el alcance real de sus heridas y proceder con el tratamiento quirúrgico o de rehabilitación necesario.

Y de madrugada

ENCONTRONAZO DE MOTOLOCOS

Por Misael Ulloa I.

Una mujer resultó lesionada durante la madrugada de este martes tras un fuerte choque entre dos motocicletas ocurrido sobre la avenida México, entre las calles Bravo y Victoria, en la zona centro de la capital nayarita.

El incidente vial involucró a una unidad de la marca Honda XR y a una motoneta tipo *scooter* en color rojo. Tras el impacto, la tripulante del vehículo ligero terminó sobre el asfalto con diversas heridas, por lo que fue auxiliada de inmediato por paramédicos de Protección Civil de Tepic.

Debido a la naturaleza de las lesiones, los rescatistas determinaron su traslado al Hospital General para recibir una valoración médica especializada. Hasta el momento, las autoridades no han determinado las causas exactas que originaron el percance entre ambos vehículos de dos ruedas.

Al sitio arribaron elementos de la Policía Estatal como primeros respondientes para resguardar el área y agilizar el tránsito.

Asimismo, personal de la Policía Vial se encargó de realizar el peritaje correspondiente y tomar nota de lo sucedido para deslindar las responsabilidades legales.

LECTURA DEL
TAROT
NO SE PAGA HASTA VER EL RESULTADO
TRABAJOS 100% GARANTIZADOS
EXPERTA EN REGRESAR AL SER AMADO
CITAS AL WHATSAPP
322.122.65.80
14-08/13-09 | 2026

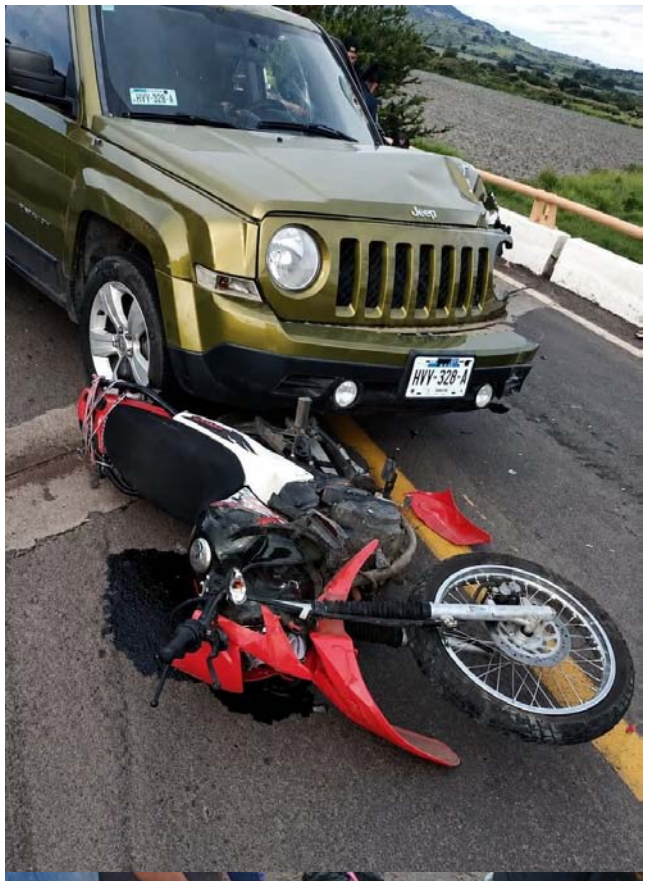

Motociclista en Ixtlán del Río

AL BORDE DE LA MUERTE

Por Misael Ulloa I.

Un motociclista resultó con lesiones de extrema gravedad tras ser atropellado la tarde de ayer sobre la carretera federal 15 libre Tepic–Guadalajara, específicamente a la altura del kilómetro 131, en el municipio de Ixtlán del Río.

El fuerte accidente se registró justo sobre el puente que cruza la autopista, donde la unidad de dos ruedas fue impactada de frente por una camioneta, dejando al conductor tendido sobre la cinta asfáltica.

De acuerdo con los reportes de las autoridades y cuerpos de emergencia que arribaron al sitio, el estado de salud de la víctima es reservado y muy delicado.

Debido a la magnitud del incidente y a las labores de auxilio médico, la circulación vehicular en la zona permaneció detenida por un tiempo prolongado, afectando principalmente el carril con sentido de norte a sur.

Elementos de seguridad resguardaron el área para permitir que los paramédicos estabilizaran al lesionado y se realizaran los peritajes correspondientes para deslindar responsabilidades.

Hasta el momento, no se ha revelado la identidad del conductor afectado, quien fue trasladado de urgencia a un centro hospitalario para recibir atención especializada debido a la severidad de sus heridas.

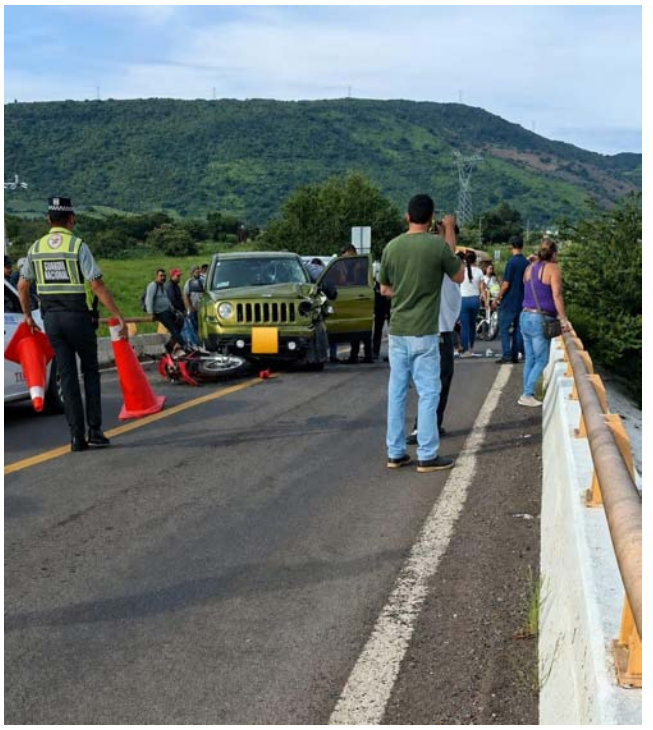

CLASIFICADOS

meridiano.mx INDEPENDENCIA 335, FRACC. LAS AVES, TEPIC, NAYARIT, CP. 63157
VENTAS: LADA (311) 210.32.14 | 214.38.09 | 210.32.11 | 214.36.26 | EXT. 102, 109, 119 | WHATSAPP 311.247.90.57 | ventas@meridiano.mx

EMPLEOS

Trabajo para persona de 15 a 70 años y más, sólo WhatsApp 311-130-36-21 (25-07/06-08 | T)

INMUEBLES

LOCALES RENTA

Se renta local comercial con estacionamiento en Av. Insurgentes, frente a Soriana. Informes 311-210-07-37, 311-203-23-19 (29-07/15-08 | T)

Rento bodega y local por Av. Independencia, amplios, buena ubicación 311-909-99-58 (29-07/05-08 | R-358)

DEPARTAMENTOS RENTA

Rento cuartos económicos, todos servicios Centro 311-127-80-27 (05-19/08 | T)

Se rentan cuartos amueblados a estudiantes, solo mujeres, icéntrica ubicación! Informes cel. 311-246-80-80 (14-22/08 | R-366)

CASAS RENTA

Se renta casa amueblada, 3 recámaras, internet, ubicación céntrica. Inf. Cel. 311-246-80-80 (06-14/08 | 363)

ORACIÓN AL ESPÍRITU SANTO

Espíritu Santo, tú que me aclaras todo, que iluminas todos los caminos para que yo alcance mi ideal, tu que me das el don divino de perdonar y olvidar el mal que me hacen y que en todos los instantes de mi vida estas conmigo, yo quiero que en este corto diálogo agradecerte por todo y confiar une vez más que nunca quiero separarme de ti por grande que sea la ilusión material.
Deseo estar contigo y todos los seres queridos en la gracia perfecta. Gracias por tu misericordia para conmigo y los míos. La persona deberá rezar esta oración al Espíritu Santo, decir la petición y a lo tres días recibirá la gracia por más difícil que sea. Mandese publicar en cuanto se reciba la gracia.

GRACIAS ESPÍRITU SANTO

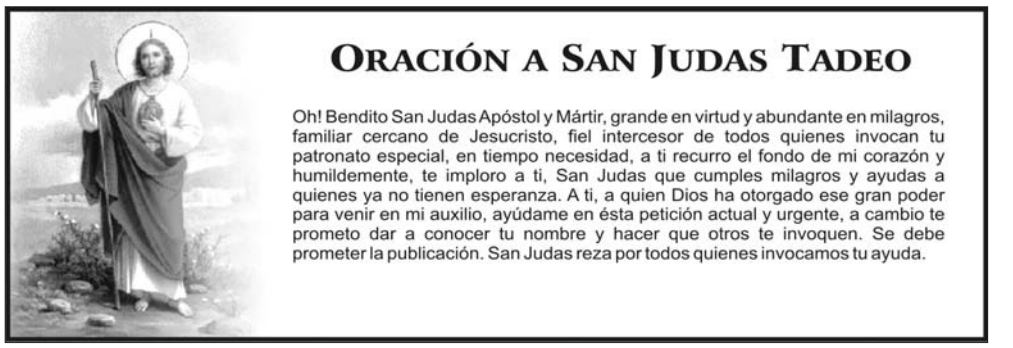

Apuestan por la reinserción de adolescentes

LIBROS QUE ABREN CAMINOS

Por Misael Ulloa I.

Como parte de las estrategias de bienestar impulsadas por el gobernador Miguel Ángel Navarro Quintero, la Secretaría de Seguridad y Protección Ciudadana (SSPC) y el Consejo Estatal para la Cultura y las Artes de Nayarit (CECAN) formalizaron ayer una alianza para fortalecer la reinserción de adolescentes.

El acuerdo, canalizado a través de la Dirección General de Ejecución de Medidas para Personas Adolescentes, tiene como objetivo central robustecer las acciones de acompañamiento y atención integral dirigidas a este sector de la población. Durante el acto protocolario, representantes de ambas instituciones refrendaron su compromiso de trabajar de manera coordinada para otorgar herramientas que faciliten un proceso de reintegración social efectivo.

Dentro del marco de este convenio, se presentó formalmente el proyecto Salas de Lectura. Esta iniciativa busca generar espacios de aprendizaje, expresión y crecimiento personal mediante diversas actividades literarias que permitan a los jóvenes desarrollar nuevas habilidades cognitivas y sociales.

La implementación de estas salas no solo pretende fomentar el hábito de la lectura, sino consolidarlo como un instrumento transformador para la construcción de nuevas oportunidades de vida. Con estas giras de trabajo y acuerdos institucionales, la Secretaría de Seguridad y Protección Ciudadana (SSPC) busca consolidar estrategias que impacten positivamente en el desarrollo educativo y emocional de las y los adolescentes en el estado.

En Tepic

¡RAÍCES TRAS LAS REJAS!

Por Misael Ulloa I.

La Secretaría de Seguridad y Protección Ciudadana (SSPC) llevó a cabo ayer el taller cultural “Mis costumbres, mi identidad y mi fortaleza” en el Centro de Reinserción Social Venustiano Carranza, en el marco del Día Internacional de los Pueblos Indígenas.

Esta iniciativa, coordinada a través de la Dirección General de Prevención y Reinserción Social, estuvo dirigida específicamente a las personas privadas de la libertad pertenecientes a comunidades originarias. El objetivo central fue robustecer su autoestima y el orgullo por sus raíces como una herramienta clave en su camino hacia la reintegración a la sociedad.

La jornada contó con el valioso respaldo del Instituto Nacional de los Pueblos Indígenas (INPI), institución que facilitó un conversatorio profundo sobre la historia y las lenguas de los pueblos *náayeri*, *wixárika*, *o’dam* y *mexikan*. Durante el encuentro, los participantes compartieron relatos tradicionales y leyendas que forman parte de su herencia ancestral.

Como parte del cierre de las actividades, los internos unieron sus talentos para la elaboración del mural colectivo titulado “Mis raíces y mi identidad”, una obra que plasma visualmente el orgullo de su origen. Con estas acciones, la dependencia estatal reafirma que el respeto a la diversidad cultural y la no discriminación son pilares fundamentales para una transformación humana efectiva dentro del sistema penitenciario.

En operativos estatales

DESARTICULAN CÉLULAS DELICTIVAS

Redacción

Durante una reunión de trabajo de la Mesa Estatal de Construcción de Paz y Seguridad encabezada por el Gobernador Miguel Ángel Navarro Quintero, se informaron ayer los resultados de los despliegues preventivos en las diversas regiones de Nayarit.

En el municipio de Acaponeta, las fuerzas del orden lograron capturar a siete personas. Durante la intervención, los agentes aseguraron seis armas largas, 56 cargadores y un arsenal de mil 859 cartuchos útiles, además de chalecos tácticos y diversos aditamentos de combate. Los sospechosos y el equipo decomisado fueron canalizados a las instancias correspondientes para iniciar los procesos legales bajo el debido cumplimiento de las normas.

Las labores de vigilancia, que incluyeron reconocimientos por tierra y aire en las zonas de Huajicori, La Yesca y Ahuacatlán, permitieron el hallazgo de campamentos clandestinos y artefactos explosivos. En estos puntos estratégicos también se localizaron vehículos con números de serie alterados y diversos objetos diseñados específicamente para bloquear la circulación en los caminos rurales de la entidad.

Respecto al combate a la producción de enervantes, las instituciones de seguridad reportaron la erradicación de 16 plantíos de marihuana. En total, se destruyeron más de 303 mil plantas, mientras que en la ciudad de Tepic se concretó el decomiso de diversas dosis de sustancias prohibidas, entre las que destacan cristal, cocaína y marihuana.

Por otro lado, la estrategia preventiva mostró avances significativos en las comunidades de Santa María del Oro y La Yesca a través de la campaña Sí al desarme, sí a la paz. En este programa de proximidad ciudadana, los habitantes entregaron voluntariamente 32 armas de fuego, 41 cargadores y 188 cartuchos, buscando reducir los factores de riesgo y fomentar la tranquilidad en sus hogares y entornos sociales.

Presentado ante el Juez

ENCHIQUERAN A RATA

Redacción

La Fiscalía General del Estado de Nayarit a través de la Agencia de Investigación Criminal ejecutó una orden de aprehensión contra Maickol Omar "N", por su presunta participación en hechos que la ley tipifica como delito de robo calificado, cometido en agravio de una mujer cuya identidad se mantiene bajo reserva.

La persona inculpada fue puesta a disposición del Juez de Control de Primera Instancia del Sistema Acusatorio y Oral, con sede en la ciudad de Tepic, quien definirá su situación jurídica conforme a los principios de legalidad, presunción de inocencia y debido proceso.

En Tepic

CAPTURAN A USURPADOR

Por Misael Ulloa I.

Elementos de la Agencia de Investigación Criminal de Nayarit ejecutaron una orden de aprehensión en la ciudad de Tepic contra José Antonio "N", por su probable participación en hechos que la ley señala como delitos de robo y usurpación de identidad, cometidos contra una persona de sexo masculino cuya identidad se mantiene bajo reserva.

La persona imputada fue puesta a disposición del Juez de Control de Primera Instancia del Sistema Acusatorio y Oral, con sede en Tepic, quien determinará su situación jurídica conforme a los principios de legalidad, presunción de inocencia y debido proceso.

Detenidos por la AIC

A LA CÁRCEL POR VIOLENCIA Y ABANDONO

Redacción

La Fiscalía General del Estado de Nayarit informa que elementos de la Agencia de Investigación Criminal ejecutaron cuatro órdenes de aprehensión, dos por delitos relacionados con violencia familiar y dos por abandono de familiares, en distintos municipios de la entidad.

En Ixtlán del Río fue detenido Abel "N", quien contaba con dos órdenes de aprehensión vigentes, una por abandono de familiares en agravio de dos menores de edad, así como otra por violencia familiar en agravio de una mujer.

En Tuxpan fue detenido Francisco Antonio "N", por su probable responsabilidad en el delito de violencia familiar en agravio de una mujer.

Asimismo, en Tepic fue detenido Esteban Javier "N" por su probable responsabilidad en el delito de abandono de familiares, en agravio de dos menores de edad.

Las personas imputadas fueron puestas a disposición de los Jueces de Control competentes, quienes determinarán su situación jurídica conforme a los principios de legalidad, presunción de inocencia y debido proceso.

En Bahía de Banderas

DESTROZÓ TODO A SU PASO

Por Adrián De los Santos

El descontrol al volante desató la alerta al mediodía de este martes sobre el Boulevard Riviera Nayarit, luego de que, a la altura del Centro Comercial Lago Real, una camioneta en color blanco con caja de redilas, terminó completamente destrozada del frente tras estrellarse violentamente contra la malla de contención, derribar un poste de alumbrado público y quedar incrustada en sentido contrario sobre el jardín del camellón central.

El impacto provocó un severo cuello de botella en una de las arterias más concurridas de la zona costera, reduciendo la movilidad y afectando el flujo vehicular en ambos sentidos de la vialidad.

Elementos de Protección Civil y Bomberos de Bahía de Banderas, junto con corporaciones viales, acudieron de inmediato para resguardar el perímetro.

Aunque las primeras revisiones indicaban únicamente daños materiales de consideración, el personal de rescate brindó asistencia en el lugar a un ocupante que resultó con lesiones leves tras la fuerte colisión.

Además, el personal bomberil eliminó riesgos, detectando que había fuga de combustible al verse dañado el tanque de gasolina, tras el fuerte impacto.

Las causas que originaron que el conductor perdiera el control del vehículo se mantienen bajo investigación de las autoridades de tránsito.

Ante la afectación a la circulación en la ruta sur-norte y norte-sur, la unidad de Protección Civil emitió un aviso urgente para los automovilistas que transitaban por el sector.

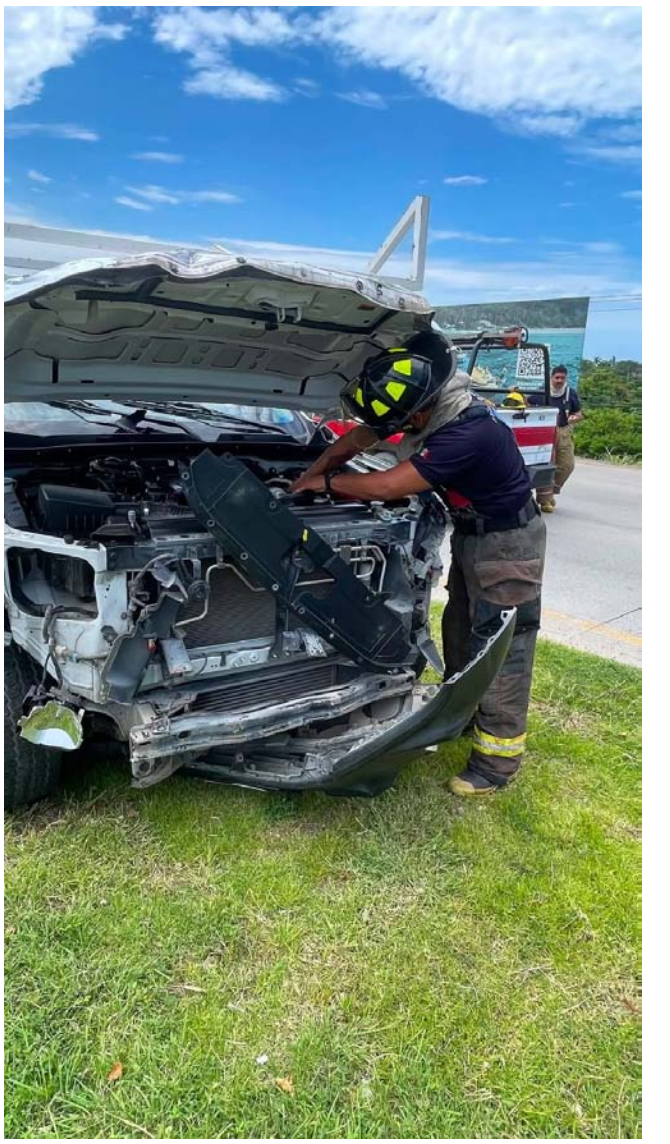

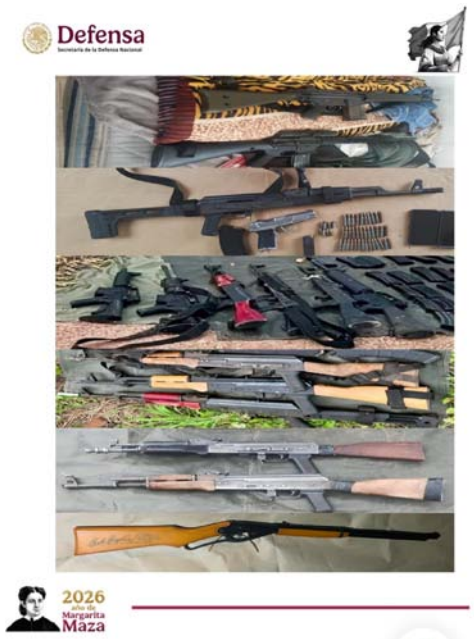

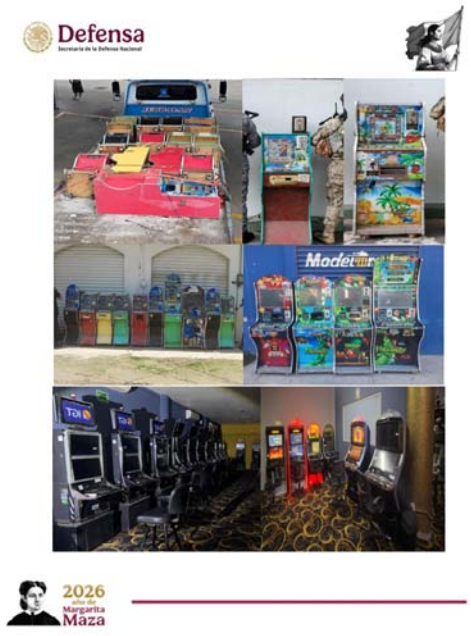

Durante operativos en Nayarit

27 DETENIDOS Y UN ARSENAL ASEGURADO

Redacción

La Secretaría de la Defensa Nacional (SEDENA), mediante la V Región Militar y la 13/a. Zona Militar, informó sobre la captura de 27 sujetos y la incautación de un importante arsenal durante operativos realizados del 17 al 23 de agosto en territorio nayarita.

Estas acciones, enmarcadas en la Estrategia Nacional de Seguridad Pública, permitieron el retiro de las calles de 16 armas largas y una corta, además de mil 573 cartuchos y 127 cargadores de diversos calibres. Entre lo más relevante destaca la ubicación y destrucción de 31 artefactos explosivos improvisados, herramientas utilizadas por la delincuencia para generar terror.

En cuanto a la infraestructura y movilidad de los grupos delictivos, el personal militar aseguró 12 inmuebles y un total de 22 vehículos, entre los que se encuentran 15 automóviles, seis motocicletas y un tracto camión. También se detectó equipo táctico compuesto por chalecos, cascos, fornituras y ocho radios de comunicación, sumado a tres cajas fuertes.

El combate al narcomenudeo y las apuestas ilegales también arrojó resultados significativos con el decomiso de 69 máquinas tragamonedas. En el rubro de narcóticos, las autoridades reportaron dosis de marihuana, cristal, cocaína y heroína, así como la destrucción de un campamento y 16 plantíos de marihuana localizados en zonas rurales.

Los 27 detenidos y todo el material bélico fueron puestos a disposición de las autoridades competentes para integrar las carpetas de investigación correspondientes. El personal de la SEDENA y la Guardia Nacional (GN) puntualizó que estos trabajos se realizaron con pleno respeto a los derechos humanos, reafirmando el compromiso del gobierno federal por recuperar la paz pública en la sociedad.

SORTEO MAYOR No. 4025

Con premio principal de $21,000,000.00 EN TRES SERIES DE $7,000,000.00 CADA UNA

LOTERÍA NACIONAL

LISTA OFICIAL DE PREMIOS, APROXIMACIONES, CENTENAS Y TERMINACIONES. Síguenos en nuestras redes sociales

CONSTANDO ESTE SORTEO DE 3 SERIES, EL POSEEDOR DEL BILLETE COMPLETO, (3 SERIES), OBTIENE 3 VECES EL IMPORTE DE CUALESQUIERA DE LOS PREMIOS QUE APARECEN EN EL PRESENTE REPARTO.

NUMEROS - PREMIOS
CENTENAS
00015 . 3,000.00
00063 t 1,200.00
00081 . 3,000.00
00163 t 1,200.00
00263 t 1,200.00
00277 . 3,000.00
00308 . 3,000.00
00363 t 1,200.00
00371 $8,000.00
00410 . 3,000.00
00463 t 1,200.00
00563 t 1,200.00
00580 . 3,000.00
00592 . 3,000.00
00663 t 1,200.00
00763 t 1,200.00
00790 . 3,000.00
00863 t 1,200.00
00917 . 3,000.00
00963 t 2,000.00
1 MIL
01063 t 1,200.00
01114 . 3,000.00
01163 t 1,200.00
01187 . 3,000.00
01212 . 3,000.00
01263 t 1,200.00
01363 t 1,200.00
01435 . 3,000.00
01463 t 1,200.00
01515 . 3,000.00
01524 . 3,000.00
01529 . 3,000.00
01541 . 3,000.00
01563 t 1,200.00
01574 . 3,000.00
01663 t 1,200.00
01763 t 1,200.00
01781 . 3,000.00
01819 . 3,000.00
01863 t 1,200.00
01954 $25,000.00
01963 t 2,000.00
2 MIL
02021 . 3,000.00
02063 t 1,200.00
02163 t 1,200.00
02220 . 3,000.00
02263 . 3,000.00
02263 t 1,200.00
02363 . 3,000.00
02363 t 1,200.00
02463 t 1,200.00
02470 . 3,000.00
02483 . 3,000.00
02563 t 1,200.00
02616 . 3,000.00
02631 . 3,000.00
02663 t 1,200.00
02763 t 1,200.00
02863 t 1,200.00
02902 . 3,000.00
02963 t 2,000.00
3 MIL
03011 . 3,000.00
03063 t 1,200.00
03095 . 3,000.00
03163 t 1,200.00
03222 . 3,000.00
03253 . 3,000.00
03263 t 1,200.00
03363 t 1,200.00
03377 $8,000.00 Por terminación a las 4 últimas cifras del Segundo Premio.
03460 . 3,000.00
03463 t 1,200.00
03468 . 3,000.00
03499 . 3,000.00
03563 t 1,200.00
03575 . 3,000.00
03663 t 1,200.00
03763 t 1,200.00
03806 . 3,000.00
03863 t 1,200.00
03944 . 3,000.00
03963 t 2,000.00
4 MIL
04063 t 1,200.00
04065 . 3,000.00

NUMEROS - PREMIOS
04102 . 3,000.00
04163 t 1,200.00
04263 t 1,200.00
04267 . 3,000.00
04337 . 3,000.00
04349 . 3,000.00
04363 t 1,200.00
04439 . 3,000.00
04463 t 1,200.00
04511 . 3,000.00
04563 t 1,200.00
04610 . 3,000.00
04617 . 3,000.00
04663 t 1,200.00
04712 . 3,000.00
04763 t 1,200.00
04863 t 1,200.00
04963 t 2,000.00
5 MIL
05063 t 1,200.00
05163 t 1,200.00
05236 . 3,000.00
05244 . 3,000.00
05263 t 1,200.00
05316 . 3,000.00
05363 t 1,200.00
05463 t 1,200.00
05475 . 3,000.00
05487 . 3,000.00
05563 t 1,200.00
05663 t 1,200.00
05763 t 1,200.00
05816 . 3,000.00
05863 t 1,200.00
05910 . 3,000.00
05963 t 2,000.00
6 MIL
06063 t 1,200.00
06072 . 3,000.00
06163 t 1,200.00
06199 . 3,000.00
06209 . 3,000.00
06263 t 1,200.00
06286 . 3,000.00
06363 t 1,200.00
06431 . 3,000.00
06463 t 1,200.00
06563 t 1,200.00
06574 . 3,000.00
06635 . 3,000.00
06663 t 1,200.00
06763 t 1,200.00
06770 . 3,000.00
06838 . 3,000.00
06843 . 3,000.00
06863 t 1,200.00
06963 t 2,000.00
7 MIL
07042 . 3,000.00
07063 t 1,200.00
07070 . 3,000.00
07163 t 1,200.00
07213 . 3,000.00
07263 t 1,200.00
07305 . 3,000.00
07311 . 3,000.00
07363 t 1,200.00
07438 . 3,000.00
07463 t 1,200.00
07563 t 1,200.00
07614 $25,000.00
07648 . 3,000.00
07661 . 3,000.00
07663 t 1,200.00
07763 t 1,200.00
07863 t 1,200.00
07903 . 3,000.00
07963 $12,000.00 Por terminación a las 4 últimas cifras del Primer Premio.
8 MIL
08006 . 3,000.00
08044 . 3,000.00
08063 t 1,200.00
08163 t 1,200.00
08249 . 3,000.00
08253 . 3,000.00
08263 t 1,200.00
08363 t 1,200.00
08463 t 1,200.00
08516 . 3,000.00
08563 t 1,200.00
08638 . 3,000.00

NUMEROS - PREMIOS
08663 t 1,200.00
08726 . 3,000.00
08763 t 1,200.00
08863 t 1,200.00
08963 t 2,000.00
9 MIL
09063 t 1,200.00
09078 . 3,000.00
09161 . 3,000.00
09163 t 1,200.00
09205 . 3,000.00
09211 . 3,000.00
09215 . 3,000.00
09217 . 3,000.00
09263 t 1,200.00
09363 t 1,200.00
09364 . 3,000.00
09370 . 3,000.00
09397 . 3,000.00
09463 t 1,200.00
09563 t 1,200.00
09586 . 3,000.00
09609 . 3,000.00
09663 t 1,200.00
09681 . 3,000.00
09750 . 3,000.00
09763 t 1,200.00
09863 t 1,200.00
09906 $25,000.00
09963 t 2,000.00
10 MIL
10023 . 3,000.00
10063 t 1,200.00
10080 . 3,000.00
10163 t 1,200.00
10263 t 1,200.00
10363 t 1,200.00
10399 . 3,000.00
10463 t 1,200.00
10498 . 3,000.00
10552 . 3,000.00
10563 t 1,200.00
10663 t 1,200.00
10763 t 1,200.00
10805 . 3,000.00
10863 t 1,200.00
10963 t 2,000.00
10994 . 3,000.00
11 MIL
11063 t 1,200.00
11163 t 1,200.00
11177 . 3,000.00
11263 t 1,200.00
11363 t 1,200.00
11451 . 3,000.00
11463 t 1,200.00
11518 . 3,000.00
11551 . 3,000.00
11563 t 1,200.00
11663 t 1,200.00
11730 . 3,000.00
11763 t 1,200.00
11863 t 1,200.00
11899 . 3,000.00
11944 . 3,000.00
11963 t 2,000.00
11973 . 3,000.00
12 MIL
12063 t 1,200.00
12155 . 3,000.00
12163 t 1,200.00
12263 t 1,200.00
12313 . 3,000.00
12315 . 3,000.00
12363 t 1,200.00
12463 t 1,200.00
12512 . 3,000.00
12540 . 3,000.00
12563 t 1,200.00
12640 $25,000.00
12663 t 1,200.00
12763 t 1,200.00
12765 . 3,000.00
12815 . 3,000.00
12833 . 3,000.00
12851 . 3,000.00
12863 t 1,200.00
12925 . 3,000.00
12963 t 2,000.00
13 MIL
13000 . 3,000.00
13063 t 1,200.00

NUMEROS - PREMIOS
13163 t 1,200.00
13251 . 3,000.00
13263 t 1,200.00
13270 . 3,000.00
13363 t 1,200.00
13368 . 3,000.00
13377 $8,000.00 Por terminación a las 4 últimas cifras del Segundo Premio.
13414 . 3,000.00
13449 $25,000.00
13463 t 1,200.00
13563 t 1,200.00
13619 . 3,000.00
13663 t 1,200.00
13739 . 3,000.00
13763 t 1,200.00
13863 t 1,200.00
13963 t 2,000.00
14 MIL
14056 . 3,000.00
14063 t 1,200.00
14163 t 1,200.00
14191 . 3,000.00
14263 t 1,200.00
14363 t 1,200.00
14463 t 1,200.00
14563 t 1,200.00
14663 t 1,200.00
14763 t 1,200.00
14831 . 3,000.00
14863 t 1,200.00
14942 . 3,000.00
14963 t 2,000.00
15 MIL
15063 t 1,200.00
15163 t 1,200.00
15263 t 1,200.00
15363 t 1,200.00
15463 t 1,200.00
15480 . 3,000.00
15502 . 3,000.00
15532 . 3,000.00
15563 t 1,200.00
15663 t 1,200.00
15740 . 3,000.00
15763 t 1,200.00
15849 . 3,000.00
15863 t 1,200.00
15928 . 3,000.00
15963 t 2,000.00
15964 . 3,000.00
16 MIL
16063 t 1,200.00
16163 t 1,200.00
16206 . 3,000.00
16263 t 1,200.00
16363 t 1,200.00
16454 . 3,000.00
16463 t 1,200.00
16518 . 3,000.00
16563 t 1,200.00
16659 . 3,000.00
16663 t 1,200.00
16729 . 3,000.00
16763 t 1,200.00
16820 . 3,000.00
16859 $40,000.00
16863 t 1,200.00
16946 . 3,000.00
16958 . 3,000.00
16963 t 2,000.00
17 MIL
17027 . 3,000.00
17063 . 3,000.00
17063 t 1,200.00
17087 . 3,000.00
17090 . 3,000.00
17128 . 3,000.00
17148 . 3,000.00
17163 t 1,200.00
17188 . 3,000.00
17263 t 1,200.00
17363 t 1,200.00
17459 . 3,000.00
17463 t 1,200.00
17563 t 1,200.00
17588 . 3,000.00
17659 . 3,000.00
17663 t 1,200.00
17701 c 800.00

NUMEROS - PREMIOS
17702 c 800.00
17703 c 800.00
17704 c 800.00
17705 c 800.00
17706 c 800.00
17707 c 800.00
17708 c 800.00
17709 c 800.00
17710 c 800.00
17711 c 800.00
17712 c 800.00
17713 c 800.00
17714 c 800.00
17715 c 800.00
17716 c 800.00
17717 c 800.00
17718 c 800.00
17719 c 800.00
17720 c 800.00
17721 c 800.00
17722 c 800.00
17723 c 800.00
17724 c 800.00
17725 c 800.00
17726 c 800.00
17727 c 800.00
17728 c 800.00
17729 c 800.00
17730 c 800.00
17731 c 800.00
17732 c 800.00
17733 c 800.00
17734 c 800.00
17735 c 800.00
17736 c 800.00
17737 c 800.00
17738 c 800.00
17739 c 800.00
17740 c 800.00
17741 c 800.00
17742 c 800.00
17743 c 800.00
17744 c 800.00
17745 c 800.00
17746 c 800.00
17747 c 800.00
17748 c 800.00
17749 c 800.00
17750 c 800.00
17751 c 800.00
17752 c 800.00
17753 c 800.00
17754 c 800.00
17755 c 800.00
17756 c 800.00
17757 c 800.00
17758 c 800.00
17759 c 800.00
17760 c 800.00
17761 c 800.00
17762 c 800.00
17763 t 1,200.00
17763 c 800.00
17764 c 800.00
17765 c 800.00
17766 c 800.00
17767 c 800.00
17768 c 800.00
17769 c 800.00
17770 c 800.00
17771 c 800.00
17772 c 800.00
17773 c 800.00
17774 c 800.00
17775 c 800.00
17776 c 800.00
17777 c 800.00
17778 c 800.00
17779 c 800.00
17780 $5,000.00
17781 300 MIL PESOS Fue remitido para su venta en su Serie 1, a la Agencia Expendedora en Orizaba, Ver. Las Series 2 y 3, fueron dispuestas para su venta a través de CANALES ELECTRONICOS.

NUMEROS - PREMIOS
17782 $5,000.00
17783 c 800.00
17784 c 800.00
17785 c 800.00
17786 c 800.00
17787 c 800.00
17788 c 800.00
17789 c 800.00
17790 c 800.00
17791 c 800.00
17792 c 800.00
17793 c 800.00
17794 c 800.00
17795 c 800.00
17796 c 800.00
17797 c 800.00
17798 c 800.00
17799 c 800.00
17800 c 800.00
17863 t 1,200.00
17908 . 3,000.00
17963 $12,000.00 Por terminación a las 4 últimas cifras del Primer Premio.
17990 . 3,000.00
17991 . 3,000.00
18 MIL
18018 . 3,000.00
18063 t 1,200.00
18112 . 3,000.00
18163 t 1,200.00
18200 $25,000.00
18263 t 1,200.00
18306 . 3,000.00
18308 . 3,000.00
18355 . 3,000.00
18363 t 1,200.00
18397 . 3,000.00
18463 t 1,200.00
18522 . 3,000.00
18539 . 3,000.00
18563 t 1,200.00
18663 t 1,200.00
18763 t 1,200.00
18863 t 1,200.00
18963 t 2,000.00
19 MIL
19063 t 1,200.00
19082 . 3,000.00
19163 t 1,200.00
19181 $8,000.00
19232 . 3,000.00
19243 . 3,000.00
19246 . 3,000.00
19263 t 1,200.00
19363 t 1,200.00
19404 . 3,000.00
19415 $8,000.00
19463 t 1,200.00
19563 t 1,200.00
19663 t 1,200.00
19703 . 3,000.00
19750 . 3,000.00
19763 t 1,200.00
19781 . 3,000.00
19863 t 1,200.00
19936 $40,000.00
19963 t 2,000.00
20 MIL
20063 t 1,200.00
20163 t 1,200.00
20263 t 1,200.00
20363 t 1,200.00
20418 . 3,000.00
20463 t 1,200.00
20563 t 1,200.00
20577 . 3,000.00
20663 t 1,200.00
20763 t 1,200.00
20790 . 3,000.00
20863 t 1,200.00

NUMEROS - PREMIOS
20885 . 3,000.00
20960 . 3,000.00
20963 t 2,000.00
21 MIL
21056 . 3,000.00
21063 t 1,200.00
21104 . 3,000.00
21163 t 1,200.00
21263 t 1,200.00
21330 . 3,000.00
21363 . 3,000.00
21363 t 1,200.00
21463 t 1,200.00
21484 . 3,000.00
21534 . 3,000.00
21563 t 1,200.00
21663 t 1,200.00
21719 . 3,000.00
21763 t 1,200.00
21780 . 3,000.00
21863 t 1,200.00
21963 t 2,000.00
22 MIL
22063 t 1,200.00
22097 . 3,000.00
22116 . 3,000.00
22126 80 MIL PESOS
22134 . 3,000.00
22136 . 3,000.00
22163 t 1,200.00
22208 . 3,000.00
22263 t 1,200.00
22363 t 1,200.00
22411 . 3,000.00
22463 t 1,200.00
22557 . 3,000.00
22563 t 1,200.00
22603 . 3,000.00
22663 t 1,200.00
22678 . 3,000.00
22763 t 1,200.00
22863 t 1,200.00
22963 t 2,000.00
23 MIL
23063 t 1,200.00
23163 t 1,200.00
23184 . 3,000.00
23185 . 3,000.00
23244 . 3,000.00
23263 t 1,200.00
23363 t 1,200.00
23377 $8,000.00 Por terminación a las 4 últimas cifras del Segundo Premio.
23435 . 3,000.00
23463 t 1,200.00
23563 t 1,200.00
23634 . 3,000.00
23663 t 1,200.00
23763 t 1,200.00
23819 . 3,000.00
23863 t 1,200.00
23875 . 3,000.00
23963 $8,000.00
23963 t 2,000.00
23989 . 3,000.00
24 MIL
24056 80 MIL PESOS
24063 t 1,200.00
24069 . 3,000.00
24163 t 1,200.00
24263 t 1,200.00
24279 . 3,000.00
24312 . 3,000.00
24314 . 3,000.00
24363 t 1,200.00
24463 t 1,200.00
24563 t 1,200.00
24663 t 1,200.00
24763 t 1,200.00
24863 t 1,200.00
24864 . 3,000.00

NUMEROS - PREMIOS
24914 . 3,000.00
24963 t 2,000.00
25 MIL
25063 t 1,200.00
25104 . 3,000.00
25163 t 1,200.00
25169 $25,000.00
25263 t 1,200.00
25302 . 3,000.00
25363 t 1,200.00
25417 $8,000.00
25463 t 1,200.00
25563 t 1,200.00
25656 . 3,000.00
25663 t 1,200.00
25763 t 1,200.00
25804 . 3,000.00
25863 t 1,200.00
25882 . 3,000.00
25963 t 2,000.00
26 MIL
26063 t 1,200.00
26078 . 3,000.00
26163 t 1,200.00
26218 . 3,000.00
26263 t 1,200.00
26334 . 3,000.00
26363 t 1,200.00
26463 t 1,200.00
26563 t 1,200.00
26632 $8,000.00
26663 t 1,200.00
26735 . 3,000.00
26763 t 1,200.00
26779 . 3,000.00
26792 . 3,000.00
26858 . 3,000.00
26863 t 1,200.00
26963 t 2,000.00
27 MIL
27058 . 3,000.00
27063 t 1,200.00
27144 . 3,000.00
27163 t 1,200.00
27263 t 1,200.00
27264 . 3,000.00
27326 . 3,000.00
27339 . 3,000.00
27363 t 1,200.00
27463 t 1,200.00
27500 . 3,000.00
27518 . 3,000.00
27563 t 1,200.00
27663 t 1,200.00
27729 . 3,000.00
27763 t 1,200.00
27863 t 1,200.00
27947 . 3,000.00
27948 . 3,000.00
27963 $12,000.00 Por terminación a las 4 últimas cifras del Primer Premio.
28 MIL
28063 t 1,200.00
28148 . 3,000.00
28163 t 1,200.00
28209 . 3,000.00
28263 t 1,200.00
28290 . 3,000.00
28363 t 1,200.00
28463 t 1,200.00
28542 . 3,000.00
28563 t 1,200.00
28663 t 1,200.00
28763 t 1,200.00
28783 . 3,000.00
28863 t 1,200.00
28877 . 3,000.00
28882 . 3,000.00
28902 . 3,000.00
28963 t 2,000.00
29 MIL
29063 t 1,200.00
29163 t 1,200.00
29171 . 3,000.00
29191 . 3,000.00
29255 . 3,000.00

NUMEROS - PREMIOS
29263 t 1,200.00
29293 . 3,000.00
29318 . 3,000.00
29363 t 1,200.00
29463 t 1,200.00
29527 . 3,000.00
29563 t 1,200.00
29585 . 3,000.00
29602 . 3,000.00
29650 . 3,000.00
29663 t 1,200.00
29693 . 3,000.00
29763 t 1,200.00
29863 t 1,200.00
29963 t 2,000.00
29988 . 3,000.00
30 MIL
30063 t 1,200.00
30089 . 3,000.00
30102 . 3,000.00
30163 t 1,200.00
30263 t 1,200.00
30288 $8,000.00
30363 t 1,200.00
30463 t 1,200.00
30563 t 1,200.00
30663 t 1,200.00
30700 . 3,000.00
30763 t 1,200.00
30775 . 3,000.00
30863 t 1,200.00
30923 . 3,000.00
30963 t 2,000.00
31 MIL
31063 t 1,200.00
31163 t 1,200.00
31263 t 1,200.00
31363 t 1,200.00
31402 . 3,000.00
31458 . 3,000.00
31463 t 1,200.00
31563 t 1,200.00
31663 t 1,200.00
31757 $8,000.00
31763 t 1,200.00
31792 . 3,000.00
31863 t 1,200.00
31956 . 3,000.00
31963 t 2,000.00
32 MIL
32042 . 3,000.00
32063 t 1,200.00
32163 t 1,200.00
32193 . 3,000.00
32216 . 3,000.00
32218 . 3,000.00
32263 t 1,200.00
32361 . 3,000.00
32363 t 1,200.00
32463 t 1,200.00
32481 . 3,000.00
32539 . 3,000.00
32563 t 1,200.00
32663 t 1,200.00
32763 t 1,200.00
32863 t 1,200.00
32963 t 2,000.00
33 MIL
33063 t 1,200.00
33163 t 1,200.00
33263 t 1,200.00
33266 $8,000.00
33363 t 1,200.00
33377 $8,000.00 Por terminación a las 4 últimas cifras del Segundo Premio.
33463 t 1,200.00
33563 t 1,200.00
33663 t 1,200.00
33682 . 3,000.00
33763 t 1,200.00
33863 t 1,200.00
33943 . 3,000.00
33963 t 2,000.00
33986 . 3,000.00
34 MIL
34063 t 1,200.00
34134 . 3,000.00

NUMEROS - PREMIOS
34163 t 1,200.00
34263 t 1,200.00
34287 . 3,000.00
34363 t 1,200.00
34463 t 1,200.00
34532 . 3,000.00
34563 t 1,200.00
34663 t 1,200.00
34703 . 3,000.00
34763 t 1,200.00
34863 t 1,200.00
34963 t 2,000.00
34978 . 3,000.00
35 MIL
35063 t 1,200.00
35143 . 3,000.00
35163 t 1,200.00
35238 . 3,000.00
35263 t 1,200.00
35363 t 1,200.00
35463 t 1,200.00
35532 . 3,000.00
35563 t 1,200.00
35663 t 1,200.00
35721 . 3,000.00
35763 t 1,200.00
35782 . 3,000.00
35863 t 1,200.00
35963 t 2,000.00
35991 . 3,000.00
36 MIL
36063 t 1,200.00
36163 t 1,200.00
36221 . 3,000.00
36263 t 1,200.00
36330 . 3,000.00
36363 t 1,200.00
36431 . 3,000.00
36463 t 1,200.00
36534 . 3,000.00
36563 t 1,200.00
36641 $8,000.00
36663 t 1,200.00
36763 t 1,200.00
36832 . 3,000.00
36863 t 1,200.00
36898 . 3,000.00
36963 t 2,000.00
36991 . 3,000.00
37 MIL
37031 . 3,000.00
37063 t 1,200.00
37071 . 3,000.00
37090 80 MIL PESOS
37137 $8,000.00
37163 t 1,200.00
37180 . 3,000.00
37188 . 3,000.00
37263 t 1,200.00
37307 $25,000.00
37332 . 3,000.00
37363 t 1,200.00
37384 . 3,000.00
37463 t 1,200.00
37502 . 3,000.00
37563 t 1,200.00
37578 $25,000.00
37663 t 1,200.00
37689 . 3,000.00
37763 t 1,200.00
37804 . 3,000.00
37863 t 1,200.00
37963 $12,000.00 Por terminación a las 4 últimas cifras del Primer Premio.
38 MIL
38063 t 1,200.00
38163 t 1,200.00
38186 . 3,000.00

NUMEROS - PREMIOS
38246 . 3,000.00
38263 t 1,200.00
38322 $8,000.00
38363 t 1,200.00
38389 . 3,000.00
38463 t 1,200.00
38538 . 3,000.00
38563 t 1,200.00
38633 . 3,000.00
38663 t 1,200.00
38759 . 3,000.00
38763 t 1,200.00
38815 . 3,000.00
38863 t 1,200.00
38963 t 2,000.00
39 MIL
39063 t 1,200.00
39163 t 1,200.00
39263 t 1,200.00
39296 . 3,000.00
39357 . 3,000.00
39363 t 1,200.00
39463 t 1,200.00
39563 t 1,200.00
39570 . 3,000.00
39663 t 1,200.00
39763 t 1,200.00
39797 . 3,000.00
39863 t 1,200.00
39963 t 2,000.00
40 MIL
40063 t 1,200.00
40163 t 1,200.00
40210 . 3,000.00
40263 t 1,200.00
40363 t 1,200.00
40463 t 1,200.00
40563 t 1,200.00
40663 t 1,200.00
40763 t 1,200.00
40834 . 3,000.00
40863 t 1,200.00
40963 t 2,000.00
41 MIL
41059 . 3,000.00
41063 t 1,200.00
41071 . 3,000.00
41128 . 3,000.00
41152 . 3,000.00
41163 t 1,200.00
41263 t 1,200.00
41363 t 1,200.00
41463 . 3,000.00
41463 t 1,200.00
41563 t 1,200.00
41648 . 3,000.00
41663 t 1,200.00
41698 . 3,000.00
41763 t 1,200.00
41826 . 3,000.00
41863 t 1,200.00
41963 t 2,000.00
41998 . 3,000.00
42 MIL
42008 . 3,000.00
42063 t 1,200.00
42111 . 3,000.00
42147 $40,000.00
42163 t 1,200.00
42175 . 3,000.00
42263 t 1,200.00
42363 t 1,200.00
42463 t 1,200.00
42563 t 1,200.00
42663 t 1,200.00
42763 t 1,200.00
42863 t 1,200.00
42870 . 3,000.00
42963 . 3,000.00
42963 t 2,000.00
43 MIL
43063 t 1,200.00
43163 t 1,200.00
43179 . 3,000.00
43195 . 3,000.00
43263 t 1,200.00
43301 c 1,200.00
43302 c 1,200.00
43303 c 1,200.00
43304 c 1,200.00
43305 c 1,200.00
43306 c 1,200.00

NUMEROS - PREMIOS
43307 c 1,200.00
43308 c 1,200.00
43309 c 1,200.00
43310 c 1,200.00
43311 c 1,200.00
43312 c 1,200.00
43313 c 1,200.00
43314 c 1,200.00
43315 . 3,000.00
43315 c 1,200.00
43316 c 1,200.00
43317 c 1,200.00
43318 c 1,200.00
43319 c 1,200.00
43320 c 1,200.00
43321 c 1,200.00
43322 c 1,200.00
43323 c 1,200.00
43324 c 1,200.00
43325 c 1,200.00
43326 c 1,200.00
43327 c 1,200.00
43328 c 1,200.00
43329 c 1,200.00
43330 c 1,200.00
43331 c 1,200.00
43332 c 1,200.00
43333 c 1,200.00
43334 c 1,200.00
43335 c 1,200.00
43336 c 1,200.00
43337 c 1,200.00
43338 c 1,200.00
43339 c 1,200.00
43340 c 1,200.00
43341 c 1,200.00
43342 c 1,200.00
43343 c 1,200.00
43344 c 1,200.00
43345 c 1,200.00
43346 c 1,200.00
43347 c 1,200.00
43348 c 1,200.00
43349 c 1,200.00
43350 c 1,200.00
43351 c 1,200.00
43352 c 1,200.00
43353 c 1,200.00
43354 c 1,200.00
43355 c 1,200.00
43356 c 1,200.00
43357 c 1,200.00
43358 c 1,200.00
43359 c 1,200.00
43360 c 1,200.00
43361 c 1,200.00
43362 c 1,200.00
43363 c 1,200.00
43363 t 1,200.00
43364 c 1,200.00
43365 c 1,200.00
43366 c 1,200.00
43367 c 1,200.00
43368 c 1,200.00
43369 c 1,200.00
43370 c 1,200.00
43371 c 1,200.00
43372 c 1,200.00
43373 c 1,200.00
43374 c 1,200.00
43375 c 1,200.00
43376 $10,000.00
43377 850 MIL PESOS Fue remitido para su venta a las Agencias Expendedoras como sigue: La Serie 1, a Tepic, Nay. La Serie 2, a Delicias, Chih. La Serie 3, fue dispuesta para su venta a través de CANALES ELECTRONICOS.

NUMEROS - PREMIOS
43378 $10,000.00
43379 c 1,200.00
43380 c 1,200.00
43381 c 1,200.00
43382 c 1,200.00
43383 c 1,200.00
43384 c 1,200.00
43385 c 1,200.00
43386 c 1,200.00
43387 c 1,200.00
43388 c 1,200.00
43389 c 1,200.00
43390 c 1,200.00
43391 c 1,200.00
43392 c 1,200.00
43393 c 1,200.00
43394 c 1,200.00
43395 c 1,200.00
43396 c 1,200.00
43397 c 1,200.00
43398 c 1,200.00
43399 c 1,200.00
43400 c 1,200.00
43463 t 1,200.00
43563 t 1,200.00
43663 t 1,200.00
43727 . 3,000.00
43763 t 1,200.00
43863 t 1,200.00
43898 . 3,000.00
43963 t 2,000.00
44 MIL
44063 t 1,200.00
44133 . 3,000.00
44163 t 1,200.00
44257 . 3,000.00
44263 t 1,200.00
44363 t 1,200.00
44375 . 3,000.00
44463 t 1,200.00
44546 . 3,000.00
44563 t 1,200.00
44577 . 3,000.00
44578 . 3,000.00
44592 . 3,000.00
44653 . 3,000.00
44663 t 1,200.00
44763 t 1,200.00
44854 . 3,000.00
44863 t 1,200.00
44935 . 3,000.00
44948 . 3,000.00
44963 t 2,000.00
44971 . 3,000.00
45 MIL
45063 t 1,200.00
45163 t 1,200.00
45263 t 1,200.00
45363 t 1,200.00
45407 . 3,000.00
45463 t 1,200.00
45526 . 3,000.00
45539 . 3,000.00
45563 t 1,200.00
45572 . 3,000.00
45663 t 1,200.00
45763 t 1,200.00
45844 . 3,000.00
45863 t 1,200.00
45911 . 3,000.00
45963 t 2,000.00
46 MIL
46060 . 3,000.00
46063 t 1,200.00
46126 . 3,000.00
46163 t 1,200.00
46263 t 1,200.00
46322 . 3,000.00
46363 t 1,200.00
46463 t 1,200.00
46563 t 1,200.00
46583 . 3,000.00
46663 t 1,200.00
46763 t 1,200.00
46809 . 3,000.00
46863 t 1,200.00
46943 . 3,000.00
46963 t 2,000.00

NUMEROS - PREMIOS
47 MIL
47053 . 3,000.00
47063 t 1,200.00
47163 t 1,200.00
47263 t 1,200.00
47356 . 3,000.00
47363 t 1,200.00
47463 t 1,200.00
47563 t 1,200.00
47622 . 3,000.00
47663 t 1,200.00
47763 t 1,200.00
47863 t 1,200.00
47927 . 3,000.00
47963 $12,000.00 Por terminación a las 4 últimas cifras del Primer Premio.
48 MIL
48063 t 1,200.00
48152 . 3,000.00
48162 . 3,000.00
48163 t 1,200.00
48242 $40,000.00
48263 t 1,200.00
48358 . 3,000.00
48363 t 1,200.00
48402 . 3,000.00
48463 t 1,200.00
48497 . 3,000.00
48563 t 1,200.00
48663 t 1,200.00
48688 . 3,000.00
48763 t 1,200.00
48863 t 1,200.00
48867 . 3,000.00
48963 t 2,000.00
49 MIL
49063 t 1,200.00
49163 t 1,200.00
49233 . 3,000.00
49263 t 1,200.00
49359 . 3,000.00
49363 t 1,200.00
49463 t 1,200.00
49563 t 1,200.00
49663 t 1,200.00
49736 . 3,000.00
49763 t 1,200.00
49863 t 1,200.00
49963 t 2,000.00
49976 . 3,000.00
50 MIL
50034 . 3,000.00
50045 . 3,000.00
50063 t 1,200.00
50163 t 1,200.00
50219 . 3,000.00
50263 t 1,200.00
50363 t 1,200.00
50418 . 3,000.00
50463 t 1,200.00
50563 t 1,200.00
50663 t 1,200.00
50763 t 1,200.00
50863 t 1,200.00
50883 . 3,000.00
50963 t 2,000.00
51 MIL
51063 t 1,200.00
51163 t 1,200.00
51263 t 1,200.00
51291 . 3,000.00
51363 t 1,200.00
51375 . 3,000.00
51463 t 1,200.00
51563 t 1,200.00
51663 t 1,200.00
51697 . 3,000.00
51716 . 3,000.00
51763 t 1,200.00
51863 t 1,200.00
51963 t 2,000.00
52 MIL
52040 . 3,000.00
52063 t 1,200.00
52163 t 1,200.00

NUMEROS - PREMIOS
52190 $8,000.00
52263 t 1,200.00
52327 . 3,000.00
52342 . 3,000.00
52363 t 1,200.00
52463 t 1,200.00
52563 t 1,200.00
52663 t 1,200.00
52756 . 3,000.00
52763 t 1,200.00
52805 . 3,000.00
52863 t 1,200.00
52888 . 3,000.00
52963 t 2,000.00
52990 . 3,000.00
53 MIL
53063 t 1,200.00
53163 t 1,200.00
53191 . 3,000.00
53263 t 1,200.00
53295 $40,000.00
53355 80 MIL PESOS
53363 . 3,000.00
53363 t 1,200.00
53377 $8,000.00 Por terminación a las 4 últimas cifras del Segundo Premio.
53408 . 3,000.00
53463 t 1,200.00
53563 t 1,200.00
53663 t 1,200.00
53763 t 1,200.00
53810 . 3,000.00
53863 t 1,200.00
53963 t 2,000.00
54 MIL
54010 . 3,000.00
54063 t 1,200.00
54163 t 1,200.00
54241 . 3,000.00
54263 t 1,200.00
54327 . 3,000.00
54363 t 1,200.00
54463 t 1,200.00
54486 . 3,000.00
54500 . 3,000.00
54536 $8,000.00
54563 t 1,200.00
54663 t 1,200.00
54763 t 1,200.00
54797 . 3,000.00
54863 t 1,200.00
54963 t 2,000.00
55 MIL
55063 t 1,200.00
55072 . 3,000.00
55163 t 1,200.00
55263 t 1,200.00
55347 . 3,000.00
55363 t 1,200.00
55463 t 1,200.00
55563 t 1,200.00
55571 . 3,000.00
55663 t 1,200.00
55763 t 1,200.00
55821 . 3,000.00
55863 t 1,200.00
55927 . 3,000.00
55963 t 2,000.00
56 MIL
56062 . 3,000.00
56063 t 1,200.00
56163 t 1,200.00
56263 t 1,200.00
56297 . 3,000.00
56356 . 3,000.00
56363 t 1,200.00
56381 . 3,000.00
56396 $25,000.00

NUMEROS - PREMIOS
56402 . 3,000.00
56436 . 3,000.00
56463 t 1,200.00
56563 t 1,200.00
56663 t 1,200.00
56763 t 1,200.00
56863 t 1,200.00
56963 . 3,000.00
56963 t 2,000.00
57 MIL
57013 . 3,000.00
57037 . 3,000.00
57047 . 3,000.00
57063 t 1,200.00
57160 . 3,000.00
57163 t 1,200.00
57263 t 1,200.00
57345 . 3,000.00
57363 t 1,200.00
57395 . 3,000.00
57423 . 3,000.00
57463 t 1,200.00
57479 . 3,000.00
57563 t 1,200.00
57663 t 1,200.00
57691 . 3,000.00
57763 t 1,200.00
57863 t 1,200.00
57901 c 1,600.00
57902 c 1,600.00
57903 c 1,600.00
57904 c 1,600.00
57905 c 1,600.00
57906 c 1,600.00
57907 c 1,600.00
57908 c 1,600.00
57909 c 1,600.00
57910 c 1,600.00
57911 c 1,600.00
57912 c 1,600.00
57913 c 1,600.00
57914 c 1,600.00
57915 c 1,600.00
57916 c 1,600.00
57917 c 1,600.00
57918 c 1,600.00
57919 c 1,600.00
57920 c 1,600.00
57921 c 1,600.00
57922 c 1,600.00
57923 c 1,600.00
57924 c 1,600.00
57925 c 1,600.00
57926 c 1,600.00
57927 c 1,600.00
57928 c 1,600.00
57929 c 1,600.00
57930 c 1,600.00
57931 c 1,600.00
57932 c 1,600.00
57933 c 1,600.00
57934 c 1,600.00
57935 c 1,600.00
57936 c 1,600.00
57937 c 1,600.00
57938 c 1,600.00
57939 c 1,600.00
57940 c 1,600.00
57941 c 1,600.00
57942 c 1,600.00
57943 c 1,600.00
57944 c 1,600.00
57945 c 1,600.00
57946 c 1,600.00
57947 c 1,600.00
57948 c 1,600.00
57949 c 1,600.00
57950 c 1,600.00
57951 c 1,600.00
57952 c 1,600.00
57953 c 1,600.00
57954 c 1,600.00
57955 c 1,600.00
57956 c 1,600.00
57957 c 1,600.00
57958 c 1,600.00
57959 c 1,600.00
57960 c 1,600.00
57961 c 1,600.00
57962 $20,000.00

NUMEROS - PREMIOS
57963 7 MILLONES DE PESOS Fue entregado para su distribución en su Serie 1, por conducto de la Subgerencia Expendedora. Las Series 2 y 3, fueron dispuestas para su venta a través de CANALES ELECTRONICOS.
57964 $20,000.00
57965 c 1,600.00
57966 c 1,600.00
57967 c 1,600.00
57968 c 1,600.00
57969 c 1,600.00
57970 c 1,600.00
57971 c 1,600.00
57972 c 1,600.00
57973 c 1,600.00
57974 c 1,600.00
57975 c 1,600.00
57976 c 1,600.00
57977 c 1,600.00
57978 . 3,000.00
57978 c 1,600.00
57979 c 1,600.00
57980 c 1,600.00
57981 c 1,600.00
57982 c 1,600.00
57983 c 1,600.00
57984 c 1,600.00
57985 c 1,600.00
57986 c 1,600.00
57987 c 1,600.00
57988 c 1,600.00
57989 c 1,600.00
57990 c 1,600.00
57991 c 1,600.00
57992 c 1,600.00
57993 c 1,600.00
57994 c 1,600.00
57995 c 1,600.00
57996 c 1,600.00
57997 c 1,600.00
57998 c 1,600.00
57999 c 1,600.00
58 MIL
58000 c 1,600.00
58063 t 1,200.00
58097 . 3,000.00
58163 t 1,200.00
58174 . 3,000.00
58180 . 3,000.00
58212 . 3,000.00
58263 t 1,200.00
58361 . 3,000.00
58363 t 1,200.00
58370 . 3,000.00
58414 . 3,000.00
58463 t 1,200.00
58563 t 1,200.00
58663 t 1,200.00
58763 t 1,200.00
58863 t 1,200.00
58963 t 2,000.00
59 MIL
59063 t 1,200.00
59163 t 1,200.00
59260 . 3,000.00
59263 t 1,200.00
59353 . 3,000.00
59363 t 1,200.00
59463 t 1,200.00
59563 t 1,200.00
59577 . 3,000.00
59629 . 3,000.00
59663 t 1,200.00
59728 . 3,000.00
59763 t 1,200.00
59863 t 1,200.00
59963 t 2,000.00
59982 . 3,000.00

M A Y O R 4025

LA LETRA "C" INDICA APROXIMACIONES A LA CENTENA. / LA LETRA "T" INDICA TERMINACIONES. /
LOS BILLETES DE ESTE SORTEO PRESCRIBEN A LOS 60 DIAS NATURALES.

PARA CONSULTA DE PREMIOS POR VIA TELEFONICA EN LA CIUDAD DE MEXICO Y DE PROVINCIA, MARQUE EL TELEFONO: 55477-00100 OPCION 1 U OPCION 3 DEL MENU O INGRESE A NUESTRA PAGINA: www.loterianacional.gob.mx

PARA LOCALIZAR EL NUMERO DE SU SUERTE O INFORMACION GENERAL DE LA LOTERIA NACIONAL, MARQUE EL TELEFONO: 55514-07000 O ACUDIR A: INSURGENTES SUR No. 1397, C.P. 03920 CIUDAD DE MEXICO.

AL EFECTUARSE EL PAGO DE LOS BILLETES PREMIADOS SE RETENDRAN LOS IMPUESTOS DE ACUERDO A LAS LEYES VIGENTES DE LA MATERIA. / LOS REINTEGROS NO CAUSAN IMPUESTO.

5,400 REINTEGROS A LOS BILLETES TERMINADOS EN **3** CON MONTO DE $600.00 PARA 20 VIGESIMOS, EN VIRTUD DE QUE ESTA TERMINACION CORRESPONDE AL PREMIO PRINCIPAL, EXCLUYENDO LAS TERMINACIONES EN 7963, 963 Y 63 ANOTADAS EN EL CUERPO DE LA LISTA.

5,994 REINTEGROS A LOS BILLETES TERMINADOS EN **7** CON MONTO DE $600.00 PARA 20 VIGESIMOS, EN VIRTUD DE QUE ESTA TERMINACION CORRESPONDE AL SEGUNDO PREMIO, EXCLUYENDO LAS 4 ULTIMAS CIFRAS EN 3377 ANOTADAS EN EL CUERPO DE LA LISTA.

5,999 REINTEGROS A LOS BILLETES TERMINADOS EN **1** CON MONTO DE $600.00 PARA 20 VIGESIMOS, EN VIRTUD DE QUE ESTA TERMINACION CORRESPONDE AL TERCER PREMIO.

¡Premio Mayor! SORTEO MAYOR 4025
Felicidades
Ciudad de México

Participa en nuestro siguiente sorteo
"Ganas tú, gana México"
SORTEO SUPERIOR 2896
www.loterianacional.gob.mx

LOTERÍA NACIONAL
PARTICIPA EN LOS SIGUIENTES SORTEOS PARA LA ASISTENCIA PÚBLICA
MARTES SORTEO MAYOR 21 PREMIO MAYOR MILLONES de pesos en 3 series
VIERNES SORTEO SUPERIOR 17 PREMIO MAYOR MILLONES de pesos en 2 series
DOMINGO SORTEO ZODIACO 7 PREMIO MAYOR MILLONES de pesos en 1 serie

DIRECTORA GENERAL: MTRA. OLIVIA SALOMON VIBALDO. / INSPECTORA DE LA SECRETARIA DE GOBERNACION: LIC. KARINA ZENON CARRIZAL.

SORTEO MAYOR 4025 CELEBRADO A PARTIR DE LAS 20:00 HRS. EL MARTES 25 DE AGOSTO DE 2026, EN LA CIUDAD DE MEXICO.

Meridiano $10

ALERTA CIUDADANA

Tepic, Nayarit, miércoles 26 de agosto de 2026

Durante operativos en Nayarit

27 DETENIDOS Y UN ARSENAL ASEGURADO

Motociclista en Ixtlán del Río

AL BORDE DE LA MUERTE

En el centro de Xalisco

SAQUEAN JOYERÍA

Sujetos desconocidos violentaron los candados de un comercio para apoderarse de mercancía diversa durante la noche