Meridiano $10

ALERTA CIUDADANA

Tepic, Nayarit, sábado 19 de septiembre de 2026

En la Tepic-Guadalajara

SU TIEMPO SE DETUVO

Un hombre murió al ser atropellado y arrastrado más de 50 metros por un tráiler en San Cayetano

En el Centro Histórico de Tepic

ARROLLAN A MOTOCICLISTAS

Uno de los choferes quedó prensado

ENCONTRONAZO DE AUTOBUSES

En la Tepic-Guadalajara

SU TIEMPO SE DETUVO

Un hombre murió al ser atropellado y arrastrado más de 50 metros por un tráiler en San Cayetano

Por Misael Ulloa I.

Un hombre perdió la vida luego de ser arrollado por un tráiler sobre la carretera federal 15 libre Tepic-Guadalajara, a la altura de la localidad de San Cayetano.

Los hechos se registraron durante la tarde de este viernes. De acuerdo con testigos, el hombre intentaba cruzar la carretera justo bajo el puente de la autopista Tepic-Compostela cuando fue impactado por un camión de carga, cuyo conductor habría continuado su marcha y abandonado el lugar.

Tras el impacto, la víctima habría sido arrastrada por más de 50 metros, hasta quedar tendida sobre la cinta asfáltica, en los carriles con dirección hacia Tepic.

Al sitio arribaron paramédicos de la Cruz Roja Mexicana, quienes al revisar al hombre únicamente pudieron confirmar que ya no contaba

Meridiano

Nuevas oficinas administrativas

A partir de este lunes Meridiano abre sus oficinas administrativas en zona centro para comodidad de los clientes. Estaremos en horarios habituales en el lugar de siempre y en Morelos 220 Oriente, entre Prisciliano Sánchez y Ures, a un lado del PRI Municipal.

con signos vitales. De manera preliminar, se informó que presentaba un traumatismo craneoencefálico.

Elementos de la Policía Municipal y de la Policía Estatal acordonaron la zona, mientras se esperaba la llegada de personal de Servicios Periciales para realizar el levantamiento de indicios y las diligencias correspondientes.

Hasta el momento, la identidad de la víctima permanece desconocida. Como señas particulares, se informó que vestía pantalón de mezclilla azul y una playera blanca con rayas azules. Cerca del lugar también fueron localizados un reloj de pared y un teléfono celular, objetos que deberán ser analizados para determinar si pertenecían a la víctima.

Personal del Servicio Médico Forense se encargó del levantamiento y traslado del cuerpo para realizar los procedimientos correspondientes y determinar su identidad.

En el Centro Histórico de Tepic

ARROLLAN A MOTOCICLISTAS

Por Misael Ulloa I.

Un agente en activo de la Policía Estatal resultó gravemente herido la mañana de ayer tras ser embestido por un vehículo particular en el cruce de la avenida Allende y la calle San Luis, en la zona Centro de Tepic.

El accidente ocurrió cuando la víctima viajaba a bordo de una motocicleta de la marca Vento en compañía de una mujer. De acuerdo

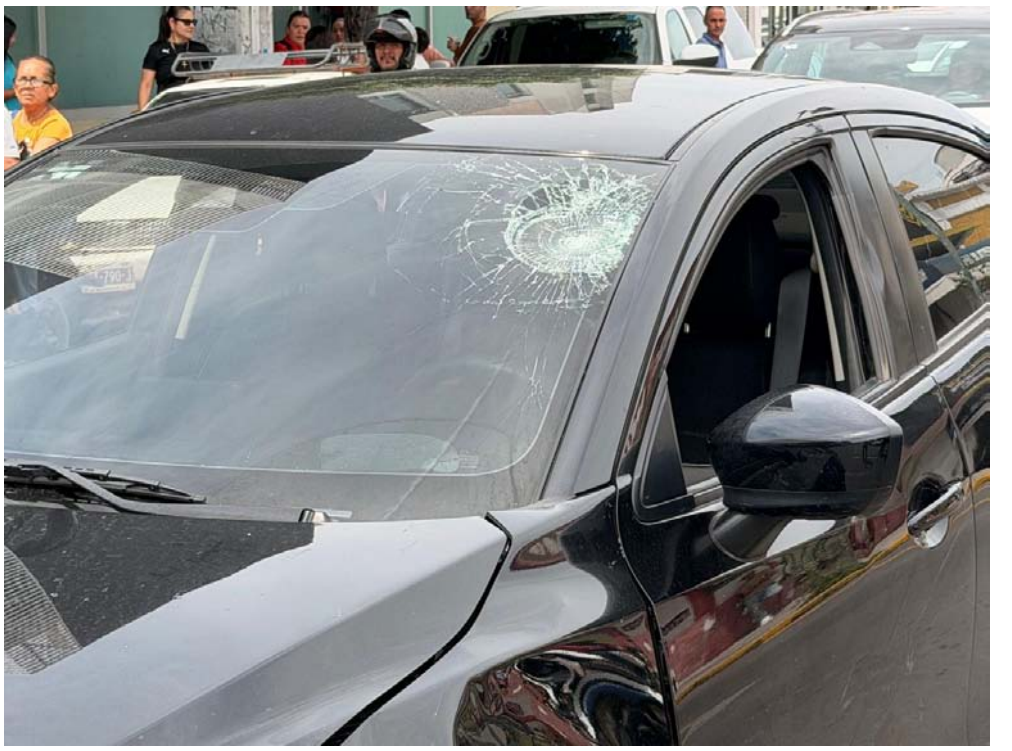

con la versión de varios testigos, el conductor de un automóvil Mazda en color negro aceleró la marcha de manera imprudente con la intención de ganarle al cambio de luces del semáforo, lo que provocó un corte de circulación directo contra la pareja.

Debido a la fuerza del impacto, el motociclista salió proyectado contra el parabrisas de la unidad de motor, sufriendo heridas de consideración en el rostro y una probable fractura de cadera.

Al lugar del siniestro se movilizaron paramédicos de Protección Civil para brindar los primeros auxilios al lesionado, quien posteriormente fue trasladado de urgencia a un hospital de la capital nayarita para recibir atención médica especializada.

Por su parte, oficiales de la Policía Vial de Tepic se encargaron de asegurar la zona para evitar otro percance.

El conductor del automóvil presuntamente responsable fue detenido por las autoridades competentes, quienes determinarán su situación jurídica tras las investigaciones correspondientes.

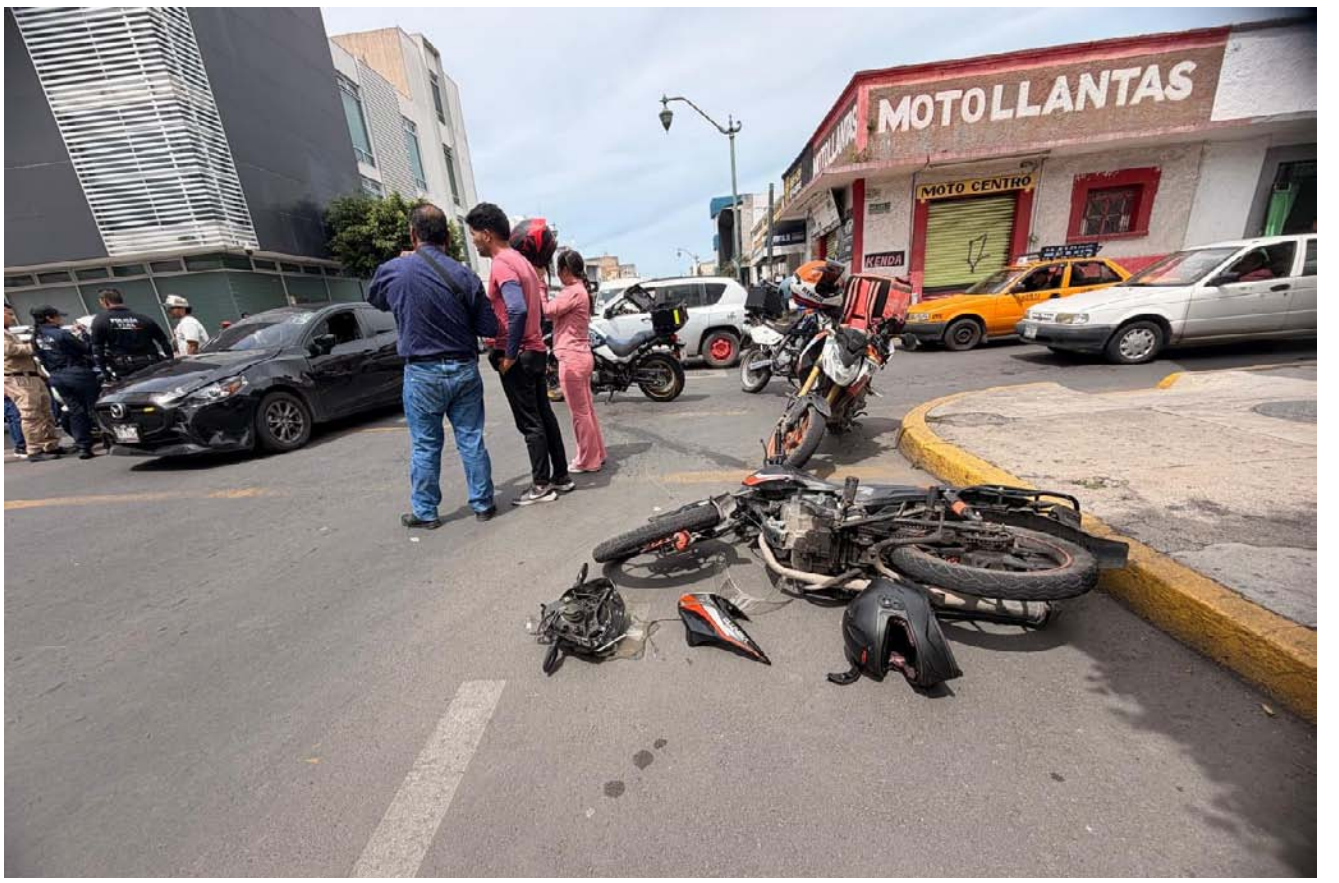

Automóvil en Valle Dorado

DEVORADO POR EL FUEGO

Por Misael Ulloa I.

Personal de la Dirección de Protección Civil y Bomberos de Bahía de Banderas sofocó ayer un fuerte incendio vehicular que amenazaba con propagarse a viviendas en la colonia Valle Dorado.

El reporte movilizó a los elementos operativos hacia el sitio, donde encontraron un automóvil particular completamente envuelto por las llamas. El fuego ya se había extendido a varios contenedores de basura situados a un costado del coche, lo que incrementaba el peligro de que alcanzara las propiedades colindantes.

A bordo de la unidad extintora PC-100, los bomberos desplegaron dos líneas de mangueras de una pulgada y media. Primero concentraron sus esfuerzos en cortar el avance del fuego hacia las casas y posteriormente realizaron un ataque directo sobre la unidad siniestrada hasta extinguir por completo el incendio.

Tras controlar la situación, los rescatistas efectuaron labores de enfriamiento, remoción de escombros e inspección en el área para eliminar puntos de calor y evitar una posible reignición. Para estas maniobras se requirió un volumen aproximado de dos mil litros de agua. El incidente concluyó sin reporte de personas lesionadas ni daños en los hogares aledaños.

Finalmente, las autoridades exhortaron a la población a no intentar apagar el fuego por cuenta propia si el siniestro ya está muy avanzado, debido a los riesgos que representan los neumáticos y el combustible, recomendando mantener una distancia segura y llamar de inmediato al número de emergencias 911.

En Ruiz

UN MUERTO Y CUATRO HERIDOS

Tres maestras originarias de la capital nayarita, sufrieron graves lesiones al ser impactadas por un vehículo compacto sobre la carretera Tepic-Mazatlán

Por Misael Ulloa I.

Una persona perdió la vida y cuatro más resultaron lesionadas, entre ellas tres maestras de Tepic, tras registrarse un fuerte choque de frente sobre la carretera federal 15 libre Tepic-Mazatlán, a la altura del municipio de Ruiz, durante la tarde de ayer viernes.

De acuerdo con los informes obtenidos en el lugar de los hechos, el siniestro ocurrió en el tramo que conecta el crucero de Ruiz con el Batallón de San Blas. En ese punto, un automóvil de la marca Chevrolet presuntamente invadió el carril de circulación opuesto, lo que provocó que se impactara de manera frontal contra una camioneta familiar en la que viajaban las educadoras.

A consecuencia del brutal impacto, los equipos de emergencia y rescate se trasladaron de inmediato al sitio para auxiliar a las víctimas. Al revisar el interior del vehículo de la marca Chevrolet, los rescatistas encontraron en el asiento del copiloto a un hombre atrapado entre los fierros retorcidos de la cabina.

A pesar de las maniobras y esfuerzos de los paramédicos de las distintas corporaciones de auxilio, el individuo ya no contaba con signos vitales y fue declarado muerto en la escena.

Entre las personas que resultaron heridas se encuentran Julieta Yare Estrada Sandoval, de 32 años de edad; Geraldin Limón, de 37 años; y Estela Moreno Súrita, de 40 años. Todas ellas tienen su domicilio en la capital del estado, Tepic, y se desempeñan profesionalmente como maestras en el municipio de Rosamorada.

El hoy fallecido fue identificado como Gilberto Lamas Godínez, quien viajaba como acompañante en un automóvil Chevrolet Chevy gris, modelo 2001, conducido por Edgar Leonardo Castillo Ramírez, de 39 años, quien resultó lesionado y fue trasladado para recibir atención médica.

Debido a la gravedad del accidente y para facilitar las maniobras de auxilio, el tramo de la carretera libre permaneció cerrado a la circulación vial durante varias horas, por lo que las autoridades recomendaron a los automovilistas tomar rutas alternas.

Personal de Servicios Periciales se hizo cargo de las investigaciones correspondientes en el sitio para determinar las causas del impacto y deslindar responsabilidades.

En la colonia Provincia

CATEAN NEGOCIO DE AUTOS USADOS

Por Misael Ulloa I.

Personal de la Fiscalía General del Estado (FGE) y efectivos de la Guardia Nacional (GN) desplegaron un vistoso operativo de seguridad la tarde de ayer en un lote de venta de autos usados en la colonia Provincia.

La movilización de las fuerzas del orden se concentró de manera específica en el cruce de la avenida Rey Nayar y la calle Israel. En ese punto, el personal ministerial y de seguridad pública comenzó la verificación de los números de identificación y la documentación de las unidades que se ofrecen al público, con el objetivo de descartar cualquier anomalía.

Durante el desarrollo de la inspección, los elementos de seguridad resguardaron el perímetro del establecimiento para facilitar las labores de investigación. Hasta el momento, las autoridades competentes no han dado a conocer los resultados finales de las revisiones ni se ha informado sobre el aseguramiento de unidades.

CLASIFICADOS

meridiano.mx INDEPENDENCIA 335, FRACC. LAS AVES, TEPIC, NAYARIT, CP. 63157
VENTAS: LADA (311) 210.32.14 | 214.38.09 | 210.32.11 | 214.36.26 | EXT. 102, 109, 119 | WHATSAPP 311.247.90.57 | ventas@meridiano.mx

EMPLEOS

Trabajo para persona de 15 a 70 años y más, sólo WhatsApp 311-130-36-21 (25-07/06-08 | T)

FLORICULTURA DE NAYARIT Solicita chofer vendedor con experiencia, de 25 a 40 años, con experiencia, disponibilidad de horario, escolaridad mínima preparatoria. Enviar WhatsApp cel. 311-220-61-05 (04-11/09 | T)

INMUEBLES

LOCALES RENTA

Se renta local comercial con estacionamiento en Av. Insurgentes, frente a Soriana. Informes 311-210-07-37, 311-203-23-19 (29-07/15-08 | T)

Rento bodega y local por Av. Independencia, amplios, buena ubicación 311-909-99-58 (29-07/05-08 | R-358)

DEPARTAMENTOS RENTA

Rento cuartos económicos, todos servicios Centro 311-127-80-27 (05-19/08 | T)

Se rentan cuartos amueblados a estudiantes, solo mujeres, icéntrica ubicación! Informes cel. 311-246-80-80 (14-22/08 | R-366)

ORACIÓN AL ESPÍRITU SANTO

Espíritu Santo, Tu que me aclaras todo, que iluminas todos los caminos para que yo alcance mi ideal.
Tu que me das el don Divino de perdonar y olvidar el mal que me hacen y que en todos los instantes de mi vida estas conmigo.
Quiero en este corto diálogo agradecerte por todo y confiar una vez más que nunca quiero separarme de Ti, por mayor que sea la ilusión material.
Deseo estar contigo y todos los seres queridos en la gloria perpetua.
Gracias por tu misericordia para conmigo y los míos.
La persona deberá rezar esta oración al Espíritu Santo, y a los tres días recibirá la gracia por más difícil que sea. Mándese publicaren cuanto se reciba la gracia.
Gracias Espíritu Santo

E.J.S.

osio ingeniería y construcción

CÁLCULO ESTRUCTURAL DE TODO TIPO DE EDIFICACIONES
&
CONSTRUCCIÓN MODULAR EN ACERO Y CONCRETO:
minimalista, durable, sismorresistente, funcional, agradable.

INFORMES:

ING. JOSÉ H. OSIO S. MSc.

Tels: (322) 103 8596 / (322) 110 3602
josehosio@yahoo.com.mx

SEAN BIENVENIDOS A VISITAR NUESTRA PÁGINA:
https://josehosio.com.mx

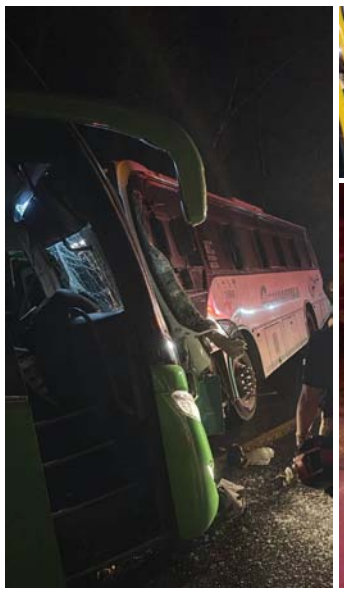
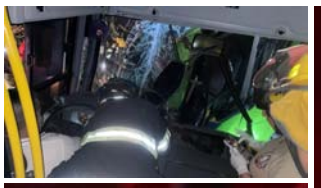

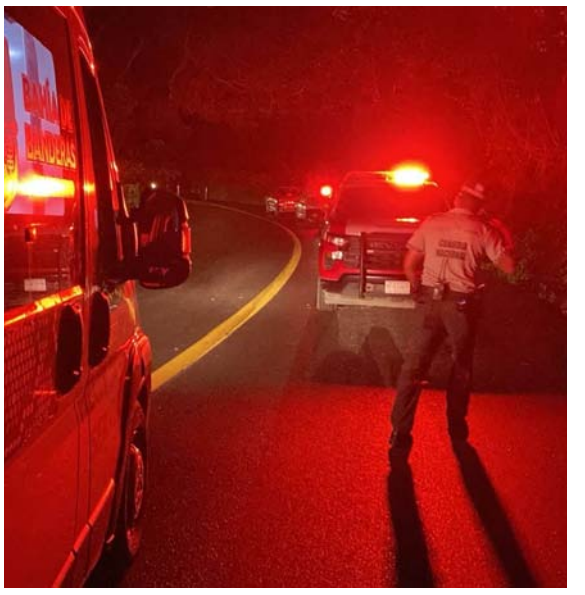

Uno de los choferes quedó prensado

ENCONTRONAZO DE AUTOBUSES

Por Misael Ulloa I.

Un fuerte choque frontal entre dos autobuses del servicio público federal se registró la noche del pasado jueves sobre la carretera federal 200 Tepic-Puerto Vallarta, en el municipio de Bahía de Banderas.

El percance vial ocurrió alrededor de las 23:35 horas en el kilómetro 130 de la citada vía. Según los primeros informes, la colisión se originó cuando una de las pesadas unidades invadió el carril contrario, provocando el encontronazo directo entre ambos vehículos.

Uno de los autobuses involucrados es un Irizar color verde, que era conducido por Ulises Antonio Cerna Carlos, de 25 años de edad. Este camión cubría la ruta desde la ciudad de Guadalajara, hacia el destino turístico de Puerto Vallarta, Jalisco.

A bordo de este transporte viajaban los pasajeros Luis Enrique Montoya Sandoval, de 40 años; Clara Susana Muñoz Jiménez, de 25 años; Cinthia Guadalupe Magdaleno Fernández, de 38 años; Julisa Almeida Rojas, de 31 años; Juan Melgoza Castillo, de 43 años; y la menor Ava "N", de 5 años. Ninguno de ellos presentó lesiones de gravedad, por lo que decidieron retirarse del lugar de los hechos por sus propios medios.

La segunda unidad participante es un Mercedes-Benz, color verde con blanco, perteneciente a la empresa Autotransportes de Compostela, el cual realizaba el trayecto de Puerto Vallarta con dirección a Sayulita.

Su operador, identificado como Juan Carlos Casares Guzmán, de 22 años de edad, resultó con diversas heridas al quedar prensado entre los fierros. Paramédicos de Protección Civil le brindaron los primeros auxilios en el sitio y posteriormente lo trasladaron de urgencia a las instalaciones de la Clínica 33 del Instituto Mexicano del Seguro Social para recibir atención médica especializada.

En este último camión viajaban tres pasajeros, de los cuales dos se retiraron de inmediato al resultar ilesos.

En el sitio permaneció únicamente Indira Yajaira Amaya Lizárraga, de 36 años, originaria del estado de Sinaloa y vecina de la localidad de Sayulita, para testificar sobre el percance ante las autoridades correspondientes.

En Tepic
DONAN JUGUETES A UNIDAD DE DELITOS SEXUALES

Por Misael Ulloa I.

La Fiscalía General del Estado de Nayarit recibió ayer una donación de juguetes por parte del asesor especializado Francisco Javier Aguiar Robles para equipar el área lúdica de la Unidad Especializada en Investigación de Delitos Sexuales, en Tepic.

El donativo fue entregado de manera directa para equipar el espacio infantil que se encuentra a cargo de la maestra Marta Rodríguez Gómez. Este material lúdico tiene como objetivo principal servir de apoyo terapéutico y de contención emocional para los menores de edad que acuden a recibir atención en este departamento.

La institución de procuración de justicia agradeció públicamente este gesto del funcionario, adscrito a la dirección de administración, destacando que estas acciones contribuyen significativamente a generar un entorno de confianza, calidez y seguridad para las niñas y niños que atraviesan por procesos de entrevista o asistencia psicológica dentro de la unidad de delitos sexuales.

Luis es presentado ante el Juez
ENCHIQUERAN A RATA

Redacción

Elementos de la Agencia de Investigación Criminal de Nayarit ejecutaron una orden de aprehensión en la ciudad de Tepic contra Luis Alberto "N", por su probable participación en hechos que la ley señala como delito de robo calificado, cometido en perjuicio de la tienda comercial.

El imputado fue puesto a disposición del Juez de Control de Primera Instancia del Sistema Acusatorio y Oral, con sede en la capital nayarita, quien determinará su situación jurídica conforme a los principios de legalidad, presunción de inocencia y debido proceso.

En Tepic
CAPTURADO POR GOLPEAR Y AMENAZAR A MUJER

Redacción

Elementos de la Agencia de Investigación Criminal de Nayarit ejecutaron una orden de aprehensión en la ciudad de Tepic contra Alejandro "N", por su probable participación en hechos que la ley señala como delitos de lesiones y amenazas, cometidos en contra de una persona de sexo femenino de identidad reservada.

El imputado fue puesto a disposición del Juez de Control de Primera Instancia del Sistema Acusatorio y Oral, con sede en la capital nayarita, quien determinará su situación jurídica conforme a los principios de legalidad, presunción de inocencia y debido proceso.

En Bahía de Banderas

CAPACITAN A HOTELEROS EN PRIMEROS AUXILIOS

Por Misael Ulloa I.

La Secretaría de Seguridad y Protección Ciudadana (SSPC) inició jornadas de capacitación especializada dirigidas a trabajadores de hoteles y moteles en el municipio de Bahía de Banderas, Nayarit, con el fin de instruirlos en técnicas esenciales de primeros auxilios y atención prehospitalaria.

Este programa preventivo forma parte de las políticas públicas impulsadas por el Gobernador Miguel Ángel Navarro Quintero, destinadas a proteger tanto a los habitantes locales como a los miles de turistas que visitan la joya turística del estado. Con esta iniciativa, las autoridades buscan que el *staff* de los centros de hospedaje adquiera los conocimientos necesarios para reaccionar con templanza y rapidez ante contingencias.

Durante el adiestramiento, instructores especializados enseñan maniobras básicas de soporte vital y estabilización de pacientes lesionados. Esto permitirá al personal de los establecimientos intervenir de manera correcta durante los minutos críticos posteriores a un accidente, mientras se espera el arribo de las ambulancias y de los cuerpos de rescate oficiales.

La finalidad primordial de estos talleres es blindar las instalaciones turísticas, reduciendo significativamente los riesgos para huéspedes, visitantes y los propios trabajadores en su jornada laboral. Con estas medidas conjuntas entre el sector público y privado, la secretaría estatal consolida su estrategia para mantener entornos seguros y confiables en el territorio nayarita.

Sorteos celebrados el viernes 18 de septiembre de 2026

Melate Revancha Revanchita

Bolsa garantizada próximo sorteo
300.9 MILLONES

Sorteo Melate, Revancha y Revanchita No. 4267

Melate: 1 4 25 43 46 51 (NATURAL NATURAL NATURAL NATURAL NATURAL NATURAL) 5 (ADICIONAL)

LUGAR	ACIERTOS	GANADORES	PREMIO INDIVIDUAL
1°	6 Números naturales	--	-----
2°	5 Números naturales y el adicional	1	$202,982.34
3°	5 Números naturales	5	$76,682.21
4°	4 Números naturales y el adicional	17	$3,980.04
5°	4 Números naturales	364	$1,177.24
6°	3 Números naturales y el adicional	567	$161.29
7°	3 Números naturales	8,528	$43.01
8°	2 Números naturales y el adicional	7,748	$32.26
9°	2 Números naturales	78,998	$26.88
TOTALES		96,228	$3'914,226.86

BOLSA GARANTIZADA PRÓXIMO SORTEO **58.3 MILLONES**

$15 PESOS

Revancha: 16 20 37 38 40 56 (NATURAL NATURAL NATURAL NATURAL NATURAL NATURAL)

LUGAR	ACIERTOS	GANADORES	PREMIO INDIVIDUAL
1°	6 Números naturales	--	-----
2°	5 Números naturales	4	$127,611.41
3°	4 Números naturales	247	$1,918.96
4°	3 Números naturales	7,183	$26.88
5°	2 Números naturales	71,318	$10.75
TOTALES		78,752	$1'944,176.30

BOLSA GARANTIZADA PRÓXIMO SORTEO **97.6 MILLONES**

$10 PESOS

Revanchita: 1 9 12 33 40 44

LUGAR	ACIERTOS	GANADORES	PREMIO INDIVIDUAL
1°	6 Números naturales	------	------

BOLSA GARANTIZADA PRÓXIMO SORTEO **145 MILLONES**

$5 PESOS

Hispazo De las tres — SORTEO NO. 12259 — $10 PESOS

2 3 8 24 26

LUGAR	ACIERTOS	GANADORES	PREMIO INDIVIDUAL
1°	5 Números naturales	1	$201,555.48
2°	4 Números naturales	144	$1,320.00
3°	3 Números naturales	3,817	$54.78
4°	2 Números naturales	29,317	$10.00
TOTALES		33,279	$893,900.74

Hispazo Clásico — SORTEO NO. 12260

6 9 13 27 28

LUGAR	ACIERTOS	GANADORES	PREMIO INDIVIDUAL
1°	5 Números naturales	6	$52,934.54
2°	4 Números naturales	388	$771.97
3°	3 Números naturales	7,630	$43.18
4°	2 Números naturales	50,097	$10.00
TOTALES		58,121	$1'447,565.00

Tris / Tris Multiplicador

Mediodía — SORTEO NO. 36653: 7 0 6 1 1 — GANADORES 15,892 — TOTAL A REPARTIR $1'635,829.63 — MULTIPLICADOR SI — GANADORES 6,246 — TOTAL A REPARTIR $2'236,652.76

De las tres — SORTEO NO. 36654: 4 7 4 8 0 — GANADORES 11,580 — TOTAL A REPARTIR $3'166,610.35 — MULTIPLICADOR NO

Extra — SORTEO NO. 36655: 3 6 2 9 4 — GANADORES 7,489 — TOTAL A REPARTIR $305,573.21 — MULTIPLICADOR NO

De las siete — SORTEO NO. 36656: 4 6 0 9 5 — GANADORES 9,738 — TOTAL A REPARTIR $285,039.14 — MULTIPLICADOR NO

Clásico — SORTEO NO. 36657: 0 1 5 1 8 — GANADORES 25,343 — TOTAL A REPARTIR $5'763,441.22 — MULTIPLICADOR NO

Sigue la transmisión en vivo de los sorteos a través de nuestro sitio **www.loterianacional.gob.mx** y en nuestras **redes sociales oficiales**: loterianacional.electronicos, @LN_electronicos y Lotería Nacional Sorteos Electrónicos. Para mayor información, consulte el reverso de su boleto o volante. Si hubiera alguna diferencia entre los resultados publicados y los oficiales estos últimos prevalecerán. Si desea tener una agencia de Lotería Nacional comuníquese al 5554820000 ext. 5400, 5402 y 5491 o contáctenos por correo electrónico en agencias@loterianacional.gob.mx. Solicitudes de información y atención al público a las extensiones de 5434 a la 5443.

Gobierno de México | Hacienda | LOTERÍA NACIONAL

En Compostela y Tepic

LLEVAN TEATRO Y CHARLAS DE SEGURIDAD A ESTUDIANTES

Por Misael Ulloa I.

La Secretaría de Seguridad y Protección Ciudadana, a través de la Dirección General de Prevención del Delito, implementó ayer una jornada de talleres y dinámicas recreativas en planteles escolares de Nayarit, con el objetivo de promover el autocuidado y la cultura de la denuncia.

Estas actividades forman parte de las estrategias coordinadas por el gobernador del estado, Miguel Ángel Navarro Quintero, orientadas a blindar a los sectores más vulnerables contra la violencia y la delincuencia desde las aulas.

Durante la jornada, en el Jardín de Niños Juanita Peregrina, personal especializado presentó una función de teatro guiñol enfocada en la detección y prevención del maltrato infantil. Por medio de personajes y dinámicas sencillas, los alumnos de preescolar aprendieron a reconocer situaciones de peligro y la importancia de resguardar sus derechos fundamentales.

De manera simultánea, las brigadas de seguridad se trasladaron al plantel del Colegio de Educación Profesional Técnica del Estado de Nayarit (CONALEP) en la localidad de La Peñita de Jaltemba, municipio de Compostela. En este espacio, los jóvenes participaron en charlas informativas sobre las diversas modalidades delictivas, sus consecuencias legales y las herramientas necesarias para la toma de decisiones responsables en su entorno social.

Con estos acercamientos directos en los centros escolares, la dependencia estatal reafirmó su compromiso de mantener una estrecha vinculación con el sector educativo, construyendo entornos de paz que garanticen el bienestar integral de las familias nayaritas.

Tras persecución con GPS

CAE SUJETO CON BOTÍN DE SETENTA MIL PESOS

Por Jesús Calata

Un sujeto implicado en el violento robo a una tienda de telefonía móvil fue detenido por elementos de la policía municipal ayer en la colonia Ramblases, tras un rastreo satelital que reveló su ruta de escape en Puerto Vallarta, Jalisco.

El atraco ocurrió en un establecimiento comercial ubicado en el cruce de las calles Hidalgo y Lázaro Cárdenas, en la zona centro de la delegación de El Pitillal. Al sitio ingresaron dos individuos, quienes amagaron a la empleada del mostrador para despojarla de múltiples equipos telefónicos, cuyo valor estimado asciende a los 70 mil pesos.

Tras consumar el robo, los delincuentes huyeron a bordo de una motocicleta. Sin embargo, no se percataron de que uno de los dispositivos hurtados mantenía el sistema de posicionamiento global, conocido como GPS, activo. Esta tecnología facilitó que los agentes de seguridad pública rastrearan la ubicación en tiempo real de los sospechosos.

La persecución concluyó en las calles de la colonia Ramblases, donde los oficiales interceptaron a uno de los presuntos asaltantes. El detenido fue identificado como Gadihel, de 28 años de edad, conocido bajo el alias de El Gadi y vecino de Puerto Vallarta, a quien se le encontró en posesión de parte de la mercancía robada.

Tanto los equipos recuperados como la motocicleta utilizada para la huida y el detenido quedaron a disposición de la autoridad competente para dar inicio a los trámites correspondientes y determinar su situación jurídica.

LECTURA DEL
TAROT
NO SE PAGA HASTA VER EL RESULTADO
TRABAJOS 100% GARANTIZADOS
EXPERTA EN REGRESAR AL SER AMADO
CITAS AL WHATSAPP
322.122.65.80
14-08/13-09 | 2026

FGR FISCALÍA GENERAL DE LA REPÚBLICA
¿Hasvistoa..?
Programa de difusión de personas desaparecidas y no localizadas

Jorge Daniel Armenta Millán

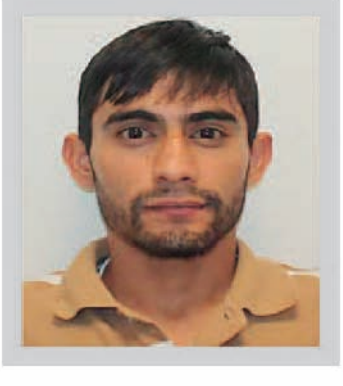

Circunstancias: Desapareció en Culiacán, Sinaloa, el 12 de noviembre de 2015, a la edad de 25 años.

Señas Particulares: Tatuajes y cicatrices en diferentes partes del cuerpo.

Edad actual: 35 años

Ilustración con progresión de edad

¡Ayúdale a regresar a casa!
Si conoces, has visto o sabes algo de esta persona, escríbenos.

hasvistoa.fgr.org.mx hasvistoa@fgr.org.mx 55 8059 6674

SORTEO ESPECIAL No. 316

Con premio principal de $27,000,000.00

EN DOS SERIES DE $13,500,000.00 CADA UNA

LISTA OFICIAL DE PREMIOS, APROXIMACIONES, CENTENAS Y TERMINACIONES.

Síguenos en nuestras redes sociales

LOTERÍA NACIONAL

CONSTANDO ESTE SORTEO DE 2 SERIES, EL POSEEDOR DEL BILLETE COMPLETO, (2 SERIES), OBTIENE 2 VECES EL IMPORTE DE CUALESQUIERA DE LOS PREMIOS QUE APARECEN EN EL PRESENTE REPARTO.

NUMEROS - PREMIOS

CENTENAS

00014 t 3,000.00
00114 t 3,000.00
00214 t 3,000.00
00262 . 10,000.00
00314 t 3,000.00
00321 . 6,000.00
00337 . 6,000.00

00392 $20,000.00

00414 t 3,000.00
00483 . 6,000.00
00505 . 6,000.00
00514 t 3,000.00
00614 t 5,000.00
00714 t 3,000.00
00806 . 6,000.00
00814 t 3,000.00
00823 . 6,000.00
00866 . 6,000.00

00873 $30,000.00

00914 t 3,000.00
00916 . 10,000.00

1 MIL

01014 t 3,000.00
01074 . 6,000.00
01114 t 3,000.00
01136 . 6,000.00
01140 . 6,000.00
01214 t 3,000.00
01226 . 10,000.00
01314 t 3,000.00
01414 t 3,000.00
01514 t 3,000.00
01612 . 6,000.00
01614 t 5,000.00
01663 . 6,000.00
01670 . 6,000.00
01714 t 3,000.00
01737 . 6,000.00
01790 . 6,000.00
01814 t 3,000.00
01886 . 6,000.00
01914 t 3,000.00

01938 $30,000.00

01987 . 7,000.00

2 MIL

02014 t 3,000.00
02063 . 6,000.00
02110 . 6,000.00
02114 t 3,000.00
02188 . 6,000.00
02214 t 3,000.00
02310 . 6,000.00
02314 t 3,000.00
02376 . 6,000.00
02379 . 6,000.00
02414 t 3,000.00
02451 . 6,000.00
02505 . 6,000.00
02514 t 3,000.00
02518 . 6,000.00
02601 c 4,000.00
02602 c 4,000.00
02603 c 4,000.00
02604 c 4,000.00
02605 c 4,000.00
02606 c 4,000.00
02607 c 4,000.00
02608 c 4,000.00
02609 c 4,000.00
02610 c 4,000.00
02611 c 4,000.00
02612 c 4,000.00

02613 $100,000.00

02614
13
MILLONES QUINIENTOS MIL PESOS

Fue remitido para su venta en su Serie 1, a la Agencia Expendedora en Cuernavaca, Mor. La Serie 2, fue dispuesta para su venta a través de CANALES ELECTRONICOS.

02615 $100,000.00

02616 c 4,000.00
02617 c 4,000.00
02618 c 4,000.00
02619 c 4,000.00
02620 c 4,000.00
02621 c 4,000.00
02622 c 4,000.00
02623 c 4,000.00
02624 c 4,000.00
02625 c 4,000.00
02626 c 4,000.00
02627 c 4,000.00
02628 c 4,000.00
02629 c 4,000.00
02630 c 4,000.00
02631 c 4,000.00
02632 c 4,000.00
02633 c 4,000.00
02634 c 4,000.00
02635 c 4,000.00
02636 c 4,000.00
02637 c 4,000.00
02638 c 4,000.00
02639 c 4,000.00
02640 c 4,000.00
02641 c 4,000.00
02642 c 4,000.00
02643 c 4,000.00
02644 c 4,000.00
02645 c 4,000.00
02646 c 4,000.00
02647 c 4,000.00
02648 c 4,000.00
02649 c 4,000.00
02650 c 4,000.00
02651 c 4,000.00
02652 c 4,000.00
02653 c 4,000.00
02654 c 4,000.00
02655 c 4,000.00
02656 c 4,000.00
02657 c 4,000.00
02658 c 4,000.00
02659 c 4,000.00
02660 c 4,000.00
02661 c 4,000.00
02662 c 4,000.00
02663 c 4,000.00
02664 c 4,000.00
02665 c 4,000.00
02666 c 4,000.00
02667 c 4,000.00
02668 c 4,000.00
02669 c 4,000.00
02670 c 4,000.00
02671 c 4,000.00
02672 c 4,000.00
02673 c 4,000.00
02674 c 4,000.00
02675 c 4,000.00
02676 c 4,000.00
02677 c 4,000.00
02678 c 4,000.00
02679 c 4,000.00
02680 c 4,000.00
02681 c 4,000.00
02682 c 4,000.00
02683 c 4,000.00
02684 c 4,000.00
02685 c 4,000.00
02686 c 4,000.00
02687 c 4,000.00
02688 c 4,000.00
02689 c 4,000.00
02690 c 4,000.00
02691 c 4,000.00
02692 c 4,000.00
02693 c 4,000.00
02694 c 4,000.00
02695 c 4,000.00
02696 c 4,000.00
02697 c 4,000.00
02698 c 4,000.00
02699 c 4,000.00
02700 c 4,000.00
02714 t 3,000.00
02814 t 3,000.00
02828 . 6,000.00
02867 . 6,000.00
02914 t 3,000.00
02941 . 6,000.00
02958 . 10,000.00

3 MIL

03014 t 3,000.00

03071 $63,500.00

03114 t 3,000.00
03214 t 3,000.00
03265 . 6,000.00
03314 t 3,000.00
03414 t 3,000.00
03440 . 6,000.00
03514 t 3,000.00
03599 . 6,000.00
03614 t 5,000.00

03627 $30,000.00

03655 . 6,000.00
03714 t 3,000.00

03719 $50,000.00

03721 . 6,000.00
03790 . 6,000.00
03814 t 3,000.00
03914 t 3,000.00
03953 . 6,000.00
03998 . 6,000.00

4 MIL

04014 t 3,000.00
04040 . 6,000.00
04114 t 3,000.00

04149 $50,000.00
Por terminación a las 4 últimas cifras del Segundo Premio.

04214 t 3,000.00
04280 . 6,000.00
04302 . 6,000.00
04303 . 7,000.00
04314 t 3,000.00
04341 . 6,000.00
04414 t 3,000.00
04415 . 6,000.00

04435 $20,000.00

04444 . 6,000.00

04491 $20,000.00

04514 t 3,000.00
04548 . 6,000.00
04614 t 5,000.00
04639 . 6,000.00

04650 $30,000.00

04714 t 3,000.00
04724 . 6,000.00
04726 . 6,000.00
04812 . 6,000.00
04814 . 7,000.00
04814 t 3,000.00
04914 t 3,000.00

5 MIL

05014 t 3,000.00
05114 t 3,000.00
05214 t 3,000.00
05254 . 6,000.00
05313 . 6,000.00
05314 t 3,000.00
05361 . 10,000.00
05414 t 3,000.00
05514 t 3,000.00
05614 t 5,000.00
05623 . 6,000.00
05639 . 6,000.00
05696 . 6,000.00
05714 t 3,000.00
05719 . 6,000.00
05814 t 3,000.00
05870 . 6,000.00
05914 t 3,000.00
05943 . 10,000.00
05979 . 8,000.00
05993 . 6,000.00

6 MIL

06014 t 3,000.00
06114 t 3,000.00
06143 . 6,000.00
06164 . 6,000.00
06178 . 6,000.00
06214 t 3,000.00
06314 t 3,000.00

06376 $20,000.00

06414 t 3,000.00
06499 . 6,000.00
06514 t 3,000.00
06531 . 6,000.00
06600 . 6,000.00
06614 t 5,000.00
06684 . 7,000.00
06714 t 3,000.00
06727 . 8,000.00
06753 . 6,000.00
06759 . 6,000.00
06814 t 3,000.00
06870 . 6,000.00
06893 . 10,000.00
06914 t 3,000.00

7 MIL

07007 . 6,000.00
07014 t 3,000.00
07100 . 6,000.00
07114 t 3,000.00
07168 . 7,000.00
07181 . 6,000.00
07192 . 6,000.00
07214 t 3,000.00
07314 t 3,000.00
07386 . 6,000.00
07414 t 3,000.00

07426 $50,000.00

07514 t 3,000.00
07614 t 5,000.00

07673 100 MIL PESOS

07714 t 3,000.00
07814 t 3,000.00
07914 t 3,000.00

8 MIL

08014 t 3,000.00

08022 $63,500.00

08045 . 7,000.00
08114 t 3,000.00
08127 . 6,000.00
08214 t 3,000.00

08215 $20,000.00

08314 t 3,000.00
08345 . 6,000.00
08349 . 8,000.00
08414 t 3,000.00

08431 $20,000.00

08514 t 3,000.00
08614 t 5,000.00
08644 . 6,000.00
08714 t 3,000.00
08814 t 3,000.00
08885 . 7,000.00
08914 t 3,000.00

08928 100 MIL PESOS

08953 . 6,000.00
08997 . 6,000.00

9 MIL

09014 t 3,000.00
09114 t 3,000.00
09202 . 6,000.00
09214 t 3,000.00
09314 t 3,000.00
09414 t 3,000.00
09514 t 3,000.00
09543 . 6,000.00
09614 t 5,000.00
09714 t 3,000.00
09767 . 6,000.00
09790 . 6,000.00
09814 t 3,000.00
09820 . 6,000.00
09914 t 3,000.00

10 MIL

10014 t 3,000.00
10114 t 3,000.00
10214 t 3,000.00
10314 t 3,000.00

10343 $20,000.00

10414 t 3,000.00
10464 . 6,000.00
10514 t 3,000.00
10521 . 6,000.00

10557 $20,000.00

10614 t 5,000.00
10678 . 6,000.00
10714 t 3,000.00
10814 t 3,000.00
10828 . 6,000.00
10864 . 6,000.00
10914 t 3,000.00

11 MIL

11014 t 3,000.00

11092 $20,000.00

11097 . 6,000.00
11114 t 3,000.00
11195 . 6,000.00
11214 t 3,000.00
11281 . 6,000.00
11314 t 3,000.00
11414 t 3,000.00
11460 . 7,000.00
11514 t 3,000.00
11535 . 10,000.00

11598 $20,000.00

11614 t 5,000.00
11714 t 3,000.00
11786 . 6,000.00
11814 t 3,000.00
11914 t 3,000.00
11915 . 6,000.00

12 MIL

12014 t 3,000.00
12031 . 10,000.00
12114 t 3,000.00
12129 . 6,000.00
12131 . 6,000.00
12214 t 3,000.00
12262 . 6,000.00
12298 . 6,000.00
12314 t 3,000.00
12414 t 3,000.00

12476 $63,500.00

12514 t 3,000.00
12521 . 6,000.00

12614 $100,000.00
Por terminación a las 4 últimas cifras del Primer Premio.

12621 . 6,000.00
12692 . 6,000.00
12714 t 3,000.00
12751 . 8,000.00
12762 . 6,000.00
12814 t 3,000.00
12914 t 3,000.00
12997 . 6,000.00

13 MIL

13014 t 3,000.00
13030 . 6,000.00
13114 t 3,000.00
13116 . 6,000.00
13214 t 3,000.00
13314 t 3,000.00
13366 . 6,000.00
13400 . 6,000.00
13414 t 3,000.00
13514 t 3,000.00

13598 $20,000.00

13614 t 5,000.00
13642 . 6,000.00
13714 t 3,000.00
13766 . 6,000.00
13806 . 6,000.00
13814 t 3,000.00

13872 $20,000.00

13906 . 8,000.00
13914 t 3,000.00
13970 . 6,000.00

14 MIL

14014 t 3,000.00
14063 . 6,000.00
14106 . 6,000.00
14114 t 3,000.00
14128 . 10,000.00
14135 . 6,000.00

14149 $50,000.00
Por terminación a las 4 últimas cifras del Segundo Premio.

14165 $30,000.00

14214 t 3,000.00
14216 . 6,000.00
14254 . 6,000.00
14314 t 3,000.00

14384 $50,000.00

14414 t 3,000.00
14443 . 6,000.00
14486 . 6,000.00
14514 t 3,000.00
14536 . 6,000.00
14614 t 5,000.00
14714 t 3,000.00
14814 t 3,000.00
14841 . 6,000.00
14914 t 3,000.00
14941 . 6,000.00

15 MIL

15014 t 3,000.00
15105 . 6,000.00
15114 t 3,000.00
15173 . 6,000.00
15214 t 3,000.00

15267 100 MIL PESOS

15273 . 6,000.00
15314 t 3,000.00

15372 $20,000.00

15414 t 3,000.00
15511 . 6,000.00
15514 t 3,000.00
15608 . 6,000.00
15614 t 5,000.00
15692 . 6,000.00
15714 t 3,000.00
15719 . 6,000.00
15814 t 3,000.00
15828 . 7,000.00
15880 . 6,000.00
15885 . 6,000.00
15914 t 3,000.00
15939 . 6,000.00
15946 . 6,000.00

16 MIL

16005 . 6,000.00
16014 t 3,000.00
16057 . 6,000.00
16075 . 6,000.00
16114 t 3,000.00
16130 . 8,000.00
16214 t 3,000.00
16244 . 6,000.00

16295 $20,000.00

16314 t 3,000.00
16414 t 3,000.00
16426 . 6,000.00
16435 . 6,000.00

16498 200 MIL PESOS

16514 t 3,000.00
16529 . 6,000.00
16614 t 5,000.00
16618 . 6,000.00
16652 . 10,000.00
16714 t 3,000.00
16736 . 6,000.00
16814 t 3,000.00
16822 . 6,000.00
16852 . 6,000.00
16914 t 3,000.00

16995 $20,000.00

17 MIL

17009 . 6,000.00
17014 t 3,000.00
17027 . 6,000.00
17114 t 3,000.00
17138 . 6,000.00
17144 . 6,000.00
17201 . 6,000.00
17214 t 3,000.00
17276 . 6,000.00
17314 t 3,000.00
17414 t 3,000.00

17503 $20,000.00

17514 t 3,000.00
17560 . 6,000.00
17614 t 5,000.00
17680 . 6,000.00
17714 t 3,000.00
17725 . 7,000.00
17811 . 6,000.00
17814 t 3,000.00
17849 . 6,000.00
17914 t 3,000.00
17950 . 6,000.00

18 MIL

18014 t 3,000.00
18033 . 6,000.00
18053 . 6,000.00
18114 t 3,000.00
18214 t 3,000.00
18219 . 7,000.00
18296 . 6,000.00
18314 t 3,000.00
18414 t 3,000.00
18447 . 6,000.00
18473 . 6,000.00
18497 . 6,000.00
18514 t 3,000.00
18535 . 8,000.00
18545 . 6,000.00

18600 200 MIL PESOS

18609 . 6,000.00
18614 t 5,000.00
18695 . 6,000.00
18714 t 3,000.00
18728 . 6,000.00
18814 t 3,000.00
18830 . 6,000.00
18850 . 6,000.00
18914 t 3,000.00

19 MIL

19014 t 3,000.00
19030 . 7,000.00

19064 $50,000.00

19114 t 3,000.00
19141 . 6,000.00

19147 $63,500.00

19197 . 6,000.00
19214 t 3,000.00
19314 t 3,000.00
19369 . 6,000.00
19414 t 3,000.00
19465 . 6,000.00
19496 . 6,000.00
19514 t 3,000.00
19525 . 6,000.00
19614 t 5,000.00
19639 . 7,000.00
19653 . 6,000.00

19688 $20,000.00

19714 t 3,000.00
19725 . 6,000.00
19789 . 6,000.00
19803 . 6,000.00
19814 t 3,000.00

19825 $30,000.00

19914 t 3,000.00

20 MIL

20014 t 3,000.00
20114 t 3,000.00
20141 . 8,000.00

20192 $50,000.00

20214 t 3,000.00
20297 . 7,000.00
20314 t 3,000.00
20338 . 6,000.00
20355 . 6,000.00
20414 t 3,000.00
20514 t 3,000.00
20515 . 6,000.00
20590 . 6,000.00
20614 t 5,000.00
20622 . 6,000.00
20703 . 6,000.00
20714 t 3,000.00
20722 . 6,000.00
20814 t 3,000.00
20914 t 3,000.00
20976 . 6,000.00
20984 . 6,000.00

21 MIL

21014 t 3,000.00
21114 t 3,000.00
21149 . 6,000.00
21214 t 3,000.00
21251 . 6,000.00
21294 . 6,000.00
21314 t 3,000.00
21315 . 6,000.00
21414 t 3,000.00
21514 t 3,000.00
21524 . 6,000.00
21614 t 5,000.00
21627 . 6,000.00
21644 . 6,000.00
21714 t 3,000.00
21731 . 7,000.00
21814 t 3,000.00
21914 t 3,000.00

22 MIL

22014 t 3,000.00
22114 t 3,000.00

22146 $20,000.00

22211 . 10,000.00
22214 t 3,000.00
22244 . 6,000.00
22260 . 6,000.00
22261 . 6,000.00
22314 t 3,000.00

22316 $30,000.00

22362 . 6,000.00
22414 t 3,000.00

22445 200 MIL PESOS

22503 . 6,000.00
22514 t 3,000.00

22516 $30,000.00

22533 . 6,000.00

22614 $100,000.00
Por terminación a las 4 últimas cifras del Primer Premio.

22714 t 3,000.00
22814 t 3,000.00
22885 . 6,000.00
22914 t 3,000.00

23 MIL

23001 . 6,000.00
23014 t 3,000.00
23114 t 3,000.00
23214 t 3,000.00
23279 . 6,000.00
23281 . 6,000.00
23314 t 3,000.00
23321 . 8,000.00
23330 . 6,000.00
23336 . 6,000.00

23357 $50,000.00

23393 . 6,000.00
23414 t 3,000.00
23473 . 6,000.00
23514 t 3,000.00
23532 . 10,000.00
23549 . 6,000.00
23558 . 7,000.00
23614 t 5,000.00
23657 . 6,000.00
23714 t 3,000.00

23778 $20,000.00

23786 . 8,000.00
23814 t 3,000.00
23824 . 6,000.00

23872 $30,000.00

23914 t 3,000.00
23915 . 6,000.00
23927 . 6,000.00
23940 . 6,000.00

24 MIL

24007 . 6,000.00
24014 t 3,000.00
24032 . 6,000.00
24040 . 6,000.00
24114 t 3,000.00

24149 $50,000.00
Por terminación a las 4 últimas cifras del Segundo Premio.

24193 . 6,000.00
24214 t 3,000.00
24314 t 3,000.00
24387 . 6,000.00
24414 t 3,000.00
24514 t 3,000.00
24542 . 6,000.00
24614 t 5,000.00
24714 t 3,000.00
24789 . 6,000.00
24814 t 3,000.00
24870 . 6,000.00
24914 t 3,000.00
24923 . 6,000.00

25 MIL

25013 . 6,000.00
25014 t 3,000.00
25114 t 3,000.00
25214 t 3,000.00
25308 . 6,000.00
25314 t 3,000.00
25357 . 6,000.00
25383 . 6,000.00
25414 t 3,000.00
25415 . 6,000.00
25514 t 3,000.00
25524 . 6,000.00
25534 . 6,000.00
25572 . 6,000.00
25614 t 5,000.00
25712 . 6,000.00
25714 t 3,000.00
25735 . 6,000.00

25736 $20,000.00

25740 . 6,000.00
25785 . 6,000.00
25814 t 3,000.00
25914 t 3,000.00
25920 . 8,000.00
25922 . 6,000.00
25956 . 6,000.00

26 MIL

26014 t 3,000.00
26021 . 6,000.00
26043 . 6,000.00
26105 . 6,000.00
26114 t 3,000.00
26214 t 3,000.00

26231 $30,000.00

26245 . 6,000.00
26261 . 6,000.00
26314 t 3,000.00
26370 . 6,000.00
26414 t 3,000.00
26421 . 6,000.00
26514 t 3,000.00
26533 . 6,000.00
26571 . 6,000.00
26614 t 5,000.00
26615 . 6,000.00
26657 . 7,000.00
26685 . 6,000.00
26714 t 3,000.00

26743 $50,000.00

26814 t 3,000.00
26844 . 6,000.00
26896 . 6,000.00
26914 t 3,000.00

26981 $20,000.00

27 MIL

27014 t 3,000.00
27024 . 6,000.00
27043 . 7,000.00
27114 t 3,000.00
27143 . 6,000.00
27214 t 3,000.00
27265 . 6,000.00
27314 t 3,000.00

27372 $50,000.00

27405 . 6,000.00
27414 t 3,000.00
27442 . 6,000.00
27514 t 3,000.00
27614 t 5,000.00
27714 t 3,000.00
27728 . 6,000.00
27809 . 6,000.00
27814 t 3,000.00
27885 . 8,000.00
27914 t 3,000.00

28 MIL

28014 t 3,000.00
28114 t 3,000.00
28115 . 6,000.00

28134 $30,000.00

28160 . 10,000.00
28167 . 6,000.00
28214 t 3,000.00
28224 . 6,000.00

28284 $20,000.00

28314 t 3,000.00
28369 . 6,000.00
28414 t 3,000.00
28514 t 3,000.00

28564 $30,000.00

28614 t 5,000.00

28649 $50,000.00

28714 t 3,000.00
28719 . 6,000.00

28777 $30,000.00

28814 t 3,000.00
28914 t 3,000.00

29 MIL

29014 t 3,000.00
29114 t 3,000.00
29155 . 6,000.00

29180 $63,500.00

29214 t 3,000.00
29232 . 6,000.00
29236 . 6,000.00
29254 . 10,000.00

29274 $63,500.00

29314 t 3,000.00
29379 . 6,000.00
29414 t 3,000.00
29514 t 3,000.00

29530 $30,000.00

29607 . 6,000.00
29614 t 5,000.00
29714 t 3,000.00
29814 t 3,000.00
29846 . 6,000.00
29914 t 3,000.00

29920 $20,000.00

29924 . 6,000.00
29931 . 6,000.00

30 MIL

30014 t 3,000.00
30114 t 3,000.00
30184 . 7,000.00
30214 t 3,000.00
30314 t 3,000.00
30414 t 3,000.00
30514 t 3,000.00
30614 t 5,000.00
30647 . 6,000.00
30681 . 6,000.00
30702 . 6,000.00
30714 t 3,000.00
30743 . 6,000.00
30797 . 6,000.00
30814 . 6,000.00
30814 t 3,000.00
30851 . 6,000.00
30914 t 3,000.00
30928 . 8,000.00

30982 $30,000.00

31 MIL

31012 . 10,000.00
31014 t 3,000.00
31039 . 8,000.00

31092 $20,000.00

31114 t 3,000.00
31214 t 3,000.00
31241 . 6,000.00
31246 . 6,000.00
31282 . 6,000.00
31288 . 6,000.00
31314 t 3,000.00

31398 $30,000.00

31405 . 6,000.00
31414 t 3,000.00
31453 . 6,000.00
31514 t 3,000.00
31606 . 8,000.00
31614 t 5,000.00
31666 . 8,000.00

31700 $30,000.00

31714 t 3,000.00
31814 t 3,000.00

31847 $20,000.00

31858 . 6,000.00
31914 t 3,000.00

32 MIL

32014 t 3,000.00
32111 . 6,000.00
32114 t 3,000.00
32193 . 8,000.00
32214 t 3,000.00
32256 . 6,000.00
32314 t 3,000.00
32340 . 6,000.00
32344 . 6,000.00
32414 t 3,000.00
32514 t 3,000.00
32549 . 6,000.00
32586 . 6,000.00

32614 $100,000.00
Por terminación a las 4 últimas cifras del Primer Premio.

32704 . 6,000.00
32714 t 3,000.00
32748 . 7,000.00
32814 t 3,000.00
32869 . 6,000.00
32914 t 3,000.00
32949 . 6,000.00
32994 . 8,000.00

33 MIL

33001 . 6,000.00
33014 t 3,000.00

33030 $20,000.00

33114 t 3,000.00
33196 . 7,000.00
33214 t 3,000.00
33234 . 6,000.00
33314 t 3,000.00
33414 t 3,000.00
33418 . 6,000.00
33514 t 3,000.00
33614 t 5,000.00

33616 $50,000.00

33679 . 6,000.00
33714 t 3,000.00
33814 t 3,000.00
33857 . 6,000.00
33874 . 6,000.00
33914 t 3,000.00
33934 . 6,000.00

34 MIL

34014 t 3,000.00
34022 . 6,000.00
34114 t 3,000.00

34149 $50,000.00
Por terminación a las 4 últimas cifras del Segundo Premio.

34180 . 6,000.00
34182 . 10,000.00
34214 t 3,000.00
34314 t 3,000.00

34317 $20,000.00

34345 $20,000.00

34356 . 6,000.00
34392 . 6,000.00
34414 t 3,000.00
34514 t 3,000.00
34614 t 5,000.00
34661 . 6,000.00
34714 t 3,000.00
34814 t 3,000.00
34878 . 6,000.00
34883 . 6,000.00
34892 . 7,000.00
34914 t 3,000.00
34977 . 6,000.00

35 MIL

35000 . 6,000.00
35014 t 3,000.00
35056 . 10,000.00
35072 . 6,000.00
35114 t 3,000.00
35139 . 6,000.00

35178 200 MIL PESOS

35214 t 3,000.00
35232 . 8,000.00
35293 . 6,000.00
35314 t 3,000.00
35354 . 6,000.00
35414 t 3,000.00
35504 . 6,000.00
35514 t 3,000.00

35586 $20,000.00

35614 t 5,000.00
35641 . 6,000.00
35655 . 6,000.00
35714 t 3,000.00
35766 . 6,000.00
35814 t 3,000.00
35863 . 8,000.00
35914 t 3,000.00
35933 . 6,000.00
35980 . 6,000.00

36 MIL

36014 t 3,000.00

36068 100 MIL PESOS

36114 t 3,000.00
36213 . 10,000.00
36214 t 3,000.00
36314 t 3,000.00
36414 t 3,000.00
36477 . 6,000.00
36514 t 3,000.00
36559 . 6,000.00
36601 . 7,000.00
36614 t 5,000.00
36714 t 3,000.00
36741 . 6,000.00

36763 $20,000.00

36811 . 6,000.00
36814 t 3,000.00

36826 $50,000.00

36849 . 6,000.00
36914 t 3,000.00

37 MIL

37014 t 3,000.00
37042 . 7,000.00
37104 . 6,000.00
37114 t 3,000.00
37214 t 3,000.00
37314 t 3,000.00
37414 t 3,000.00
37514 t 3,000.00
37614 . 6,000.00
37614 t 5,000.00
37714 t 3,000.00
37814 t 3,000.00
37838 . 6,000.00
37914 t 3,000.00
37935 . 6,000.00
37981 . 6,000.00

38 MIL

38001 . 6,000.00
38014 t 3,000.00
38058 . 6,000.00
38114 t 3,000.00

38131 $20,000.00

38147 . 8,000.00
38172 . 6,000.00
38214 t 3,000.00
38314 t 3,000.00
38357 . 8,000.00
38414 t 3,000.00
38464 . 6,000.00
38508 . 6,000.00
38514 t 3,000.00
38584 . 6,000.00
38614 t 5,000.00
38629 . 6,000.00
38660 . 6,000.00
38714 t 3,000.00
38765 . 6,000.00
38769 . 10,000.00
38778 . 6,000.00
38805 . 6,000.00
38814 t 3,000.00
38864 . 8,000.00

38871 $20,000.00

38908 . 6,000.00
38914 t 3,000.00
38926 . 6,000.00

39 MIL

39014 t 3,000.00
39051 . 6,000.00
39057 . 6,000.00
39114 t 3,000.00
39152 . 6,000.00
39214 t 3,000.00
39282 . 6,000.00
39314 t 3,000.00

39372 $20,000.00

39414 t 3,000.00
39439 . 6,000.00
39472 . 10,000.00
39494 . 6,000.00
39514 t 3,000.00
39563 . 6,000.00
39580 . 6,000.00
39602 . 6,000.00
39614 t 5,000.00
39638 . 6,000.00
39667 . 6,000.00
39669 . 6,000.00
39714 t 3,000.00
39792 . 6,000.00
39814 t 3,000.00
39842 . 6,000.00
39914 t 3,000.00
39935 . 6,000.00

40 MIL

40014 t 3,000.00
40093 . 6,000.00
40114 t 3,000.00
40205 . 6,000.00
40214 t 3,000.00
40271 . 6,000.00
40314 t 3,000.00
40338 . 6,000.00
40361 . 6,000.00
40414 t 3,000.00
40425 . 6,000.00

40442 $30,000.00

40514 t 3,000.00

40601 $30,000.00

40614 t 5,000.00
40671 . 6,000.00
40714 t 3,000.00
40814 t 3,000.00
40840 . 6,000.00
40914 t 3,000.00

40962 $20,000.00

40973 . 7,000.00

41 MIL

41014 t 3,000.00
41018 . 7,000.00
41114 t 3,000.00
41130 . 6,000.00
41136 . 6,000.00
41214 t 3,000.00
41259 . 8,000.00

41275 $20,000.00

41314 t 3,000.00
41414 t 3,000.00
41416 . 6,000.00
41455 . 6,000.00
41464 . 6,000.00
41508 . 6,000.00
41514 t 3,000.00
41530 . 6,000.00
41571 . 10,000.00
41614 t 5,000.00
41635 . 6,000.00
41714 t 3,000.00
41814 t 3,000.00
41914 t 3,000.00

41952 $63,500.00

41966 . 6,000.00
41992 . 10,000.00

42 MIL

42014 t 3,000.00
42114 t 3,000.00
42118 . 8,000.00
42172 . 6,000.00
42210 . 6,000.00
42214 t 3,000.00
42251 . 6,000.00
42303 . 6,000.00
42314 t 3,000.00

42316 $63,500.00

42360 . 6,000.00
42414 t 3,000.00
42420 . 8,000.00
42514 t 3,000.00

42614 $100,000.00
Por terminación a las 4 últimas cifras del Primer Premio.

42714 t 3,000.00
42814 t 3,000.00
42914 t 3,000.00
42921 . 6,000.00

43 MIL

43014 t 3,000.00

43022 $30,000.00

43077 . 6,000.00
43114 t 3,000.00
43203 . 6,000.00
43214 t 3,000.00
43256 . 6,000.00
43308 . 6,000.00
43314 t 3,000.00
43414 t 3,000.00
43434 . 6,000.00
43514 t 3,000.00
43520 . 7,000.00
43609 . 6,000.00
43614 t 5,000.00

43637 $30,000.00

43714 t 3,000.00
43733 . 6,000.00
43814 t 3,000.00
43867 . 6,000.00
43906 . 6,000.00
43914 t 3,000.00

43998 $20,000.00

44 MIL

44014 t 3,000.00
44101 c 3,000.00
44102 c 3,000.00
44103 c 3,000.00
44104 c 3,000.00
44105 c 3,000.00
44106 c 3,000.00
44107 c 3,000.00
44108 c 3,000.00
44109 c 3,000.00
44110 c 3,000.00
44111 c 3,000.00

44112 $20,000.00

44112 c 3,000.00
44113 c 3,000.00
44114 c 3,000.00
44114 t 3,000.00
44115 c 3,000.00
44116 c 3,000.00
44117 c 3,000.00
44118 c 3,000.00
44119 c 3,000.00
44120 c 3,000.00
44121 c 3,000.00
44122 c 3,000.00
44123 c 3,000.00
44124 c 3,000.00
44125 c 3,000.00
44126 c 3,000.00
44127 c 3,000.00
44128 c 3,000.00
44129 c 3,000.00
44130 c 3,000.00
44131 c 3,000.00
44132 c 3,000.00
44133 c 3,000.00
44134 c 3,000.00
44135 c 3,000.00
44136 c 3,000.00
44137 c 3,000.00
44138 c 3,000.00
44139 c 3,000.00
44140 c 3,000.00
44141 c 3,000.00
44142 c 3,000.00
44143 c 3,000.00
44144 c 3,000.00
44145 c 3,000.00
44146 c 3,000.00
44147 c 3,000.00

44148 $50,000.00

44149
1
MILLON QUINIENTOS MIL PESOS

Fue remitido para su venta en su Serie 1, a la Agencia Expendedora en Tuxtla Gutiérrez, Chis. La Serie 2, fue dispuesta para su venta a través de CANALES ELECTRONICOS.

44150 $50,000.00

44151 c 3,000.00
44152 c 3,000.00
44153 c 3,000.00
44154 c 3,000.00
44155 c 3,000.00
44156 c 3,000.00
44157 c 3,000.00
44158 . 7,000.00
44158 c 3,000.00
44159 c 3,000.00
44160 c 3,000.00
44161 c 3,000.00
44162 c 3,000.00
44163 c 3,000.00
44164 c 3,000.00
44165 c 3,000.00
44166 c 3,000.00
44167 c 3,000.00
44168 c 3,000.00
44169 c 3,000.00
44170 c 3,000.00
44171 c 3,000.00
44172 c 3,000.00
44173 c 3,000.00
44174 c 3,000.00
44175 c 3,000.00
44176 c 3,000.00
44177 c 3,000.00
44178 c 3,000.00
44179 c 3,000.00
44180 c 3,000.00
44181 c 3,000.00
44182 c 3,000.00
44183 c 3,000.00
44184 c 3,000.00
44185 c 3,000.00
44186 c 3,000.00
44187 c 3,000.00
44188 c 3,000.00
44189 c 3,000.00
44190 c 3,000.00
44191 c 3,000.00
44192 c 3,000.00
44193 c 3,000.00
44194 c 3,000.00
44195 c 3,000.00
44196 c 3,000.00
44197 c 3,000.00
44198 c 3,000.00
44199 c 3,000.00
44200 c 3,000.00
44214 t 3,000.00
44239 . 6,000.00
44314 . 6,000.00
44314 t 3,000.00
44348 . 6,000.00
44377 . 6,000.00
44399 . 6,000.00
44414 t 3,000.00
44433 . 6,000.00
44508 . 6,000.00
44514 t 3,000.00
44614 t 5,000.00
44714 t 3,000.00
44754 . 7,000.00
44814 t 3,000.00
44850 . 6,000.00
44858 . 6,000.00
44860 . 6,000.00
44914 t 3,000.00
44946 . 6,000.00

44967 $50,000.00

44971 . 8,000.00

45 MIL

45014 t 3,000.00
45074 . 6,000.00
45114 t 3,000.00
45169 . 10,000.00
45214 t 3,000.00
45314 t 3,000.00

45411 $20,000.00

45414 t 3,000.00
45514 t 3,000.00

45546 $30,000.00

45614 t 5,000.00
45652 . 6,000.00
45714 t 3,000.00

45802 $30,000.00

45814 t 3,000.00
45829 . 6,000.00
45914 t 3,000.00
45988 . 6,000.00

45989 $63,500.00

45993 . 6,000.00

46 MIL

46005 . 6,000.00
46014 t 3,000.00
46029 . 6,000.00
46075 . 10,000.00
46114 t 3,000.00
46164 . 6,000.00
46196 . 10,000.00
46214 t 3,000.00
46218 . 6,000.00
46314 t 3,000.00
46374 . 6,000.00
46412 . 6,000.00
46414 t 3,000.00
46514 t 3,000.00
46606 . 8,000.00
46614 t 5,000.00
46714 t 3,000.00
46786 . 10,000.00
46814 t 3,000.00
46828 . 7,000.00
46863 . 6,000.00
46902 . 6,000.00
46914 t 3,000.00

47 MIL

47014 t 3,000.00
47114 t 3,000.00
47179 . 6,000.00
47214 t 3,000.00
47234 . 6,000.00
47314 t 3,000.00
47414 t 3,000.00
47514 t 3,000.00
47516 . 6,000.00
47522 . 8,000.00
47614 t 5,000.00
47650 . 10,000.00
47711 . 8,000.00
47714 t 3,000.00
47814 t 3,000.00
47914 t 3,000.00
47918 . 6,000.00

47977 $20,000.00

47991 $20,000.00

48 MIL

48014 t 3,000.00
48085 . 6,000.00
48098 . 6,000.00
48114 t 3,000.00
48118 . 6,000.00
48214 t 3,000.00
48314 t 3,000.00
48407 . 6,000.00
48414 t 3,000.00
48445 . 6,000.00
48514 t 3,000.00
48531 . 10,000.00
48614 t 5,000.00
48680 . 6,000.00
48714 t 3,000.00
48725 . 8,000.00
48791 . 6,000.00
48814 t 3,000.00
48873 . 6,000.00
48914 t 3,000.00
48991 . 6,000.00

49 MIL

49014 t 3,000.00
49114 t 3,000.00
49147 . 6,000.00
49214 t 3,000.00
49314 t 3,000.00
49414 t 3,000.00
49415 . 6,000.00

49506 $20,000.00

49514 t 3,000.00

49596 $20,000.00

49614 t 5,000.00
49682 . 10,000.00
49714 t 3,000.00
49814 t 3,000.00
49886 . 6,000.00
49914 t 3,000.00

50 MIL

50014 t 3,000.00
50114 t 3,000.00
50186 . 6,000.00
50214 t 3,000.00
50262 . 7,000.00
50303 . 6,000.00
50314 t 3,000.00
50414 t 3,000.00
50494 . 6,000.00
50514 t 3,000.00

50524 $30,000.00

50544 . 6,000.00
50614 t 5,000.00

50648 $63,500.00

50665 . 6,000.00
50690 . 6,000.00
50693 . 10,000.00
50714 t 3,000.00
50814 t 3,000.00
50838 . 6,000.00
50914 t 3,000.00

50994 $50,000.00

51 MIL

51014 t 3,000.00
51086 . 6,000.00
51101 . 6,000.00
51114 t 3,000.00
51205 . 6,000.00
51214 t 3,000.00
51314 t 3,000.00
51329 . 10,000.00
51408 . 6,000.00
51414 t 3,000.00
51514 t 3,000.00
51538 . 6,000.00
51580 . 7,000.00
51614 t 5,000.00
51671 . 6,000.00
51714 t 3,000.00
51789 . 6,000.00
51814 t 3,000.00

51825 $50,000.00

51903 . 6,000.00
51914 t 3,000.00
51945 . 6,000.00
51979 . 6,000.00
51986 . 6,000.00

52 MIL

52004 . 6,000.00
52014 t 3,000.00
52062 . 6,000.00
52085 . 6,000.00
52114 t 3,000.00
52214 t 3,000.00
52259 . 6,000.00
52314 t 3,000.00
52414 t 3,000.00
52437 . 6,000.00
52473 . 6,000.00
52496 . 6,000.00
52514 t 3,000.00
52527 . 6,000.00
52592 . 6,000.00
52602 . 6,000.00

52614 $100,000.00
Por terminación a las 4 últimas cifras del Primer Premio.

52623 . 6,000.00
52711 . 6,000.00
52714 t 3,000.00
52796 . 6,000.00
52814 t 3,000.00
52834 . 6,000.00
52860 . 6,000.00
52914 t 3,000.00
52963 . 6,000.00

53 MIL

53014 t 3,000.00
53103 . 6,000.00
53114 t 3,000.00
53122 . 10,000.00
53214 t 3,000.00

53232 $50,000.00

53314 t 3,000.00
53414 t 3,000.00
53452 . 6,000.00
53514 t 3,000.00
53614 t 5,000.00

53680 $20,000.00

53714 t 3,000.00
53814 t 3,000.00
53827 . 7,000.00
53914 t 3,000.00

54 MIL

54014 t 3,000.00
54074 . 10,000.00
54100 . 6,000.00
54104 . 6,000.00
54114 t 3,000.00

54149 $50,000.00
Por terminación a las 4 últimas cifras del Segundo Premio.

54214 t 3,000.00
54266 . 7,000.00
54314 t 3,000.00
54414 t 3,000.00
54514 t 3,000.00
54614 t 5,000.00
54714 t 3,000.00
54814 t 3,000.00
54835 . 6,000.00

54845 $20,000.00

54897 . 6,000.00
54914 t 3,000.00

55 MIL

55014 t 3,000.00
55064 . 10,000.00
55114 t 3,000.00
55193 . 8,000.00
55214 t 3,000.00
55288 . 6,000.00
55314 t 3,000.00
55316 . 6,000.00
55319 . 6,000.00
55414 t 3,000.00
55416 . 6,000.00
55435 . 6,000.00
55514 t 3,000.00
55614 t 5,000.00
55714 t 3,000.00
55814 t 3,000.00
55914 t 3,000.00
55941 . 6,000.00

56 MIL

56014 t 3,000.00
56081 . 8,000.00
56094 . 6,000.00
56114 t 3,000.00
56210 . 6,000.00
56214 t 3,000.00
56314 t 3,000.00

56364 $20,000.00

56414 t 3,000.00
56514 t 3,000.00
56544 . 7,000.00
56614 t 5,000.00
56616 . 6,000.00
56714 t 3,000.00
56814 t 3,000.00
56914 t 3,000.00

57 MIL

57014 t 3,000.00
57045 . 6,000.00
57054 . 6,000.00
57114 t 3,000.00
57165 . 6,000.00
57190 . 6,000.00
57214 t 3,000.00
57294 . 6,000.00
57314 t 3,000.00
57414 t 3,000.00
57506 . 6,000.00
57514 t 3,000.00
57614 t 5,000.00
57714 t 3,000.00
57814 t 3,000.00
57840 . 6,000.00
57914 t 3,000.00

58 MIL

58014 t 3,000.00
58114 t 3,000.00
58165 . 6,000.00
58214 t 3,000.00
58272 . 6,000.00
58314 t 3,000.00

58355 $30,000.00

58414 t 3,000.00
58514 t 3,000.00
58614 t 5,000.00
58637 . 6,000.00
58661 . 6,000.00
58708 . 8,000.00
58714 t 3,000.00
58719 . 6,000.00
58814 t 3,000.00
58879 . 8,000.00
58914 t 3,000.00
58938 . 6,000.00

59 MIL

59014 t 3,000.00
59114 t 3,000.00
59214 t 3,000.00
59314 t 3,000.00
59332 . 6,000.00
59414 t 3,000.00
59514 t 3,000.00
59521 . 6,000.00
59610 . 6,000.00
59614 t 5,000.00
59714 . 6,000.00
59714 t 3,000.00
59805 . 6,000.00
59807 . 6,000.00
59814 t 3,000.00
59914 t 3,000.00

ESPECIAL 316

LA LETRA "C" INDICA APROXIMACIONES A LA CENTENA. / LA LETRA "T" INDICA TERMINACIONES. / **LOS BILLETES DE ESTE SORTEO PRESCRIBEN A LOS 60 DIAS NATURALES.**

PARA CONSULTA DE PREMIOS POR VIA TELEFONICA EN LA CIUDAD DE MEXICO Y DE PROVINCIA, MARQUE EL TELEFONO: 55477-00100 OPCION 1 U OPCION 3 DEL MENU O INGRESE A NUESTRA PAGINA: www.loterianacional.gob.mx

PARA LOCALIZAR EL NUMERO DE SU SUERTE O INFORMACION GENERAL DE LA LOTERIA NACIONAL, MARQUE EL TELEFONO: 55514-07000 O ACUDIR A: INSURGENTES SUR No. 1397, C.P. 03920 CIUDAD DE MEXICO.

AL EFECTUARSE EL PAGO DE LOS BILLETES PREMIADOS SE RETENDRAN LOS IMPUESTOS DE ACUERDO A LAS LEYES VIGENTES DE LA MATERIA. / LOS REINTEGROS NO CAUSAN IMPUESTO.

4 — 5,400 REINTEGROS A LOS BILLETES TERMINADOS EN CON MONTO DE $1,200.00 PARA 20 VIGESIMOS, EN VIRTUD DE QUE ESTA TERMINACION CORRESPONDE AL PREMIO PRINCIPAL, EXCLUYENDO LAS TERMINACIONES EN 2614, 614 Y 14 ANOTADAS EN EL CUERPO DE LA LISTA.

9 — 5,994 REINTEGROS A LOS BILLETES TERMINADOS EN CON MONTO DE $1,200.00 PARA 20 VIGESIMOS, EN VIRTUD DE QUE ESTA TERMINACION CORRESPONDE AL SEGUNDO PREMIO, EXCLUYENDO LAS 4 ULTIMAS CIFRAS EN 4149 ANOTADAS EN EL CUERPO DE LA LISTA.

¡Premio Mayor! SORTEO ESPECIAL 316 Felicidades Cuernavaca, Mor.
Participa en nuestro siguiente sorteo "Ganas tú, gana México" SORTEO ZODIACO 1761
www.loterianacional.gob.mx
PARTICIPA EN LOS SIGUIENTES SORTEOS PARA LA ASISTENCIA PÚBLICA
MARTES SORTEO MAYOR 21 PREMIO MAYOR MILLONES de pesos en 3 series
VIERNES SORTEO SUPERIOR 17 PREMIO MAYOR MILLONES de pesos en 2 series
DOMINGO SORTEO ZODIACO 7 PREMIO MAYOR MILLONES de pesos en 1 serie
LOTERÍA NACIONAL

DIRECTORA GENERAL: MTRA. OLIVIA SALOMON VIBALDO. / INSPECTOR DE LA SECRETARIA DE GOBERNACION: LIC. GERARDO ROARO MARIN.

SORTEO ESPECIAL 316 CELEBRADO A PARTIR DE LAS 20:00 HRS. EL VIERNES 18 DE SEPTIEMBRE DE 2026, EN LA CIUDAD DE MEXICO.

Meridiano
$10
ALERTA CIUDADANA
Tepic, Nayarit, sábado 19 de septiembre de 2026

En Ruiz

UN MUERTO Y CUATRO HERIDOS

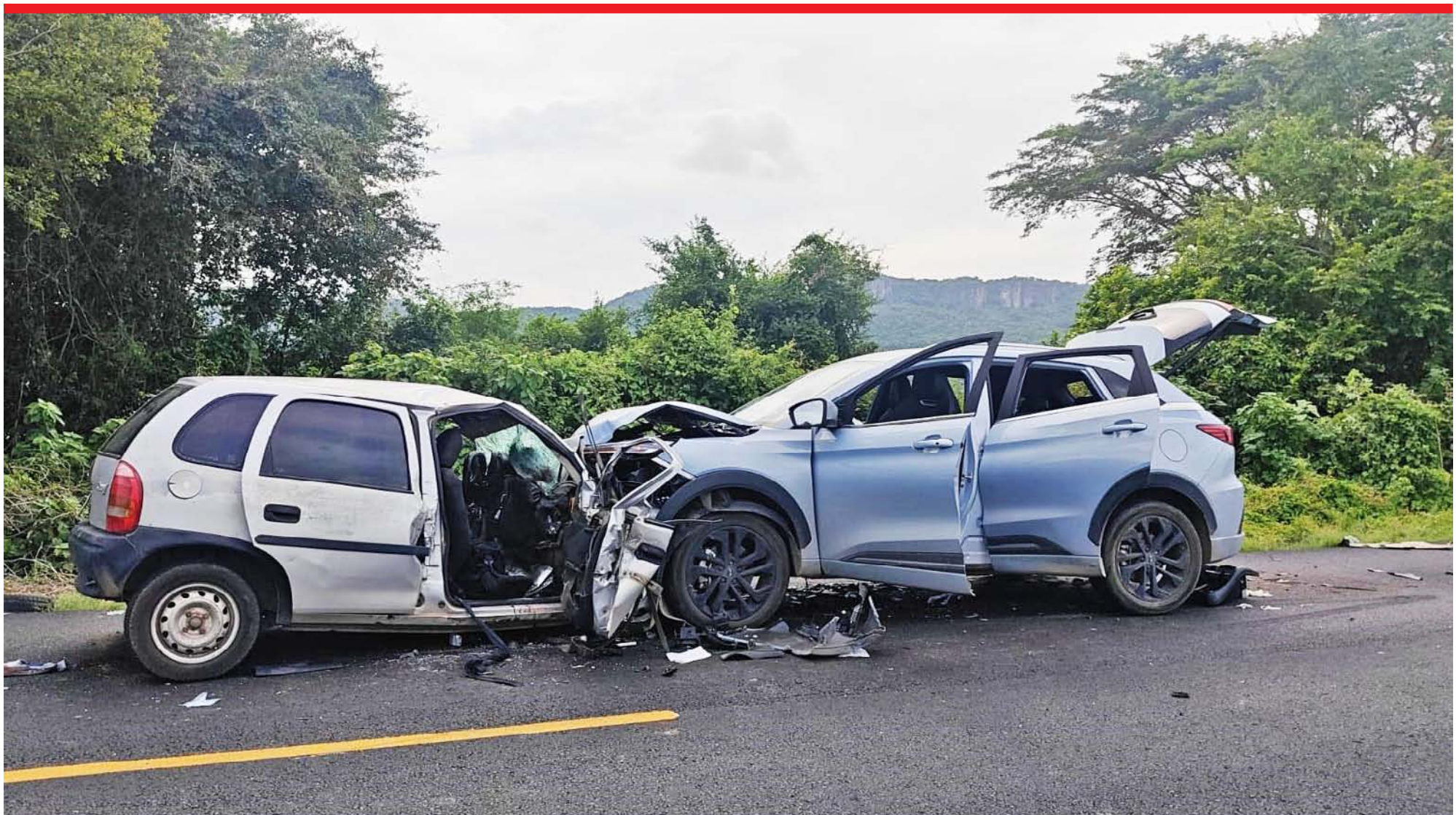

Tres maestras originarias de la capital nayarita, sufrieron graves lesiones al ser impactadas por un vehículo compacto sobre la carretera Tepic-Mazatlán