Meridiano $10

ALERTA CIUDADANA

Ventas: 311-247-90-57 Tepic, Nayarit, lunes 28 de septiembre de 2026

En la colonia Amado Nervo

DEGÜELLAN A MUJER

Un hombre fue detenido tras quitarle la vida a su pareja sentimental luego de una discusión motivada por celos

En Xalisco

¡ACRIBILLADO!

Por fraude

ASEGURAN OFICINAS DE TRANSPORNAY

En la colonia Amado Nervo

DEGÜELLAN A MUJER

Un hombre fue detenido tras quitarle la vida a su pareja sentimental luego de una discusión motivada por celos

Por Misael Ulloa I.

Una mujer de 32 años de edad perdió la vida la madrugada de ayer domingo tras sostener una acalorada discusión con su pareja sentimental en el interior de una vivienda de la colonia Amado Nervo, en la ciudad de Tepic.

El trágico suceso se registró en un domicilio ubicado sobre la calle Francisco González Bocanegra, entre Tacubaya e Ixtapalapa. Elementos de la Policía Estatal acudieron al sitio como primeros respondientes y se entrevistaron con un hombre identificado como Gregorio, de 38 años de edad.

De acuerdo con las primeras declaraciones, el individuo manifestó que momentos antes sostuvo una acalorada disputa con su pareja, identificada como Cristina Altamirano Díaz, presuntamente

Meridiano

Informa a sus clientes que sus áreas de administración y publicidad ya atienden en su nuevo domicilio: Morelos 220 oriente, entre Prisciliano Sánchez y Ures, a un lado del PRI municipal, en la zona Centro de Tepic.
Ahí puede contratar sus anuncios publicitarios, edictos, esquelas y convocatorias en el horario habitual. Lo esperamos de lunes a viernes.
Informes al WhatsApp
311-247-90-57

motivada por celos. Durante el altercado, la situación escaló y ambos habrían tomado objetos punzocortantes para agredirse físicamente.

En la agresión, la víctima sufrió diversas heridas, principalmente en el área del cuello. Al sitio arribaron paramédicos de protección civil municipal para brindar los primeros auxilios; sin embargo, tras realizar la valoración correspondiente, confirmaron que la mujer ya no contaba con signos vitales.

La zona fue acordonada por elementos de la Policía Municipal para preservar la escena, en espera del personal de la Agencia de Investigación Criminal (AIC) y de Servicios Periciales.

Personal del Servicio Médico Forense realizó el levantamiento del cuerpo para trasladarlo a las instalaciones correspondientes y realizar los trámites de ley.

Por su parte, la Secretaría de Seguridad y Protección Ciudadana (SSPC), a través de elementos de la Policía Estatal, realizó el aseguramiento de Gregorio Segundo N, de 38 años de edad, quien presuntamente estaría relacionado con los hechos de violencia.

La intervención de los elementos policiales se llevó a cabo derivado de un reporte ciudadano, mediante el cual se alertó a las autoridades sobre el hecho, lo que permitió la detención del sospechoso. La persona asegurada fue puesta a disposición de la autoridad competente, la cual se encargará de llevar a cabo las investigaciones correspondientes y determinar su probable responsabilidad legal.

En Xalisco

¡ACRIBILLADO!

Redacción

Un joven fue ejecutado a balazos la tarde de este pasado viernes en colonia Centro de la ciudad de Xalisco.

De manera extraoficial se dijo que los hechos ocurrieron minutos antes de las 19:00 horas, cuando varios sujetos que viajaban a bordo de un vehículo comenzaron a perseguir al joven, quien se desplazaba en una camioneta en color blanco.

Al llegar a la calle California e ingresar a la privada 25 de Octubre, el joven fue alcanzado por los agresores, quienes presuntamente accionaron sus armas de fuego en su contra.

Tras la agresión, el joven perdió la vida a bordo de la unidad que tripulaba.

Minutos después arribaron elementos de la Policía Estatal, quienes confirmaron que ya no contaba con signos vitales.

El hoy fallecido fue identificado como Kevin Galván de aproximadamente 22 años de edad.

La zona fue acordonada por elementos de las distintas corporaciones de seguridad, entre ellas Policía Estatal, Policía Municipal, Guardia Nacional y Ejército Mexicano, mientras se realizaban las diligencias correspondientes.

Personal de Servicios

Periciales acudió al sitio para recabar indicios y llevar a cabo el procesamiento de la escena.

La camioneta en la que viajaba la víctima también presentaba impactos de arma de fuego.

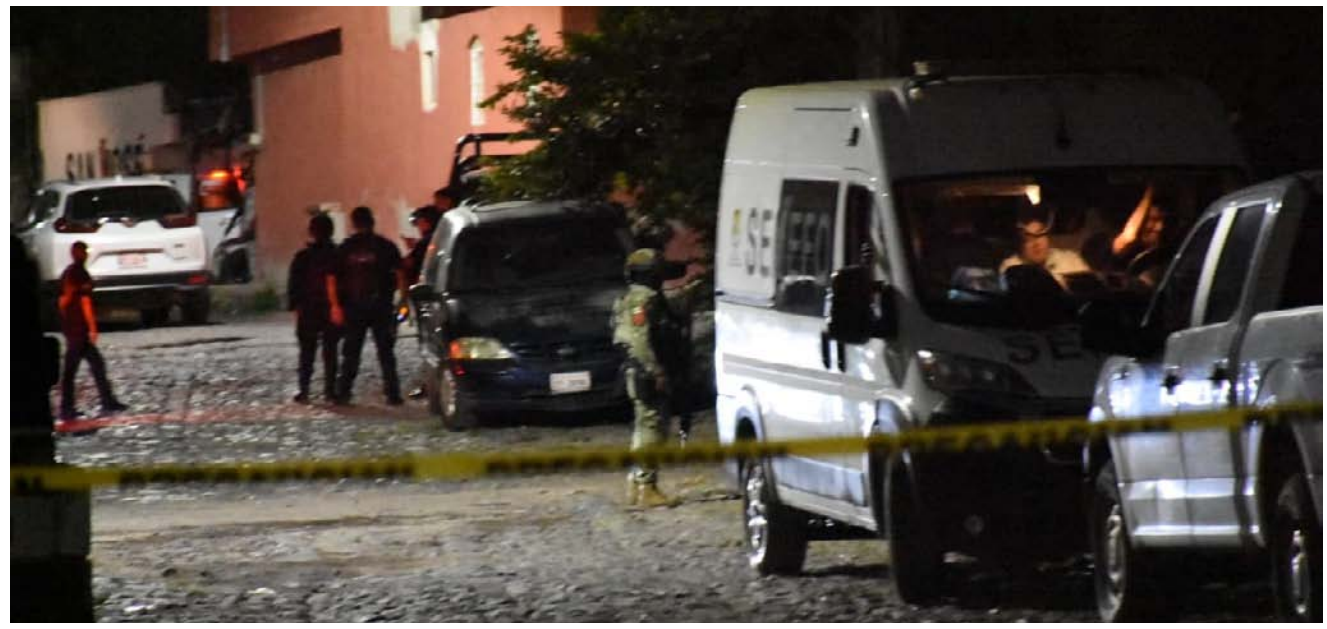

Por fraude

ASEGURAN OFICINAS DE TRANSPORNAY

Por Misael Ulloa I.

Elementos de la Fiscalía General del Estado (FGE), en coordinación con la Agencia de Investigación Criminal (AIC) y la Policía Estatal, aseguraron las instalaciones de TRANSPORNAY, en la colonia Centro de Tepic.

La sorpresiva movilización policiaca se derivó de una orden de cateo otorgada por un juez, como parte de una carpeta de investigación ministerial en curso. El objetivo primordial de la intervención fue resguardar el patrimonio y evitar que la propiedad fuera objeto de traspasos ilícitos a terceros mediante contratos o convenios presuntamente fraudulentos.

Durante el despliegue, agentes investigadores y peritos resguardaron los accesos del inmueble para recopilar los indicios necesarios y asegurar la documentación que complemente la investigación. La zona centro de la capital nayarita registró una fuerte presencia de patrullas, lo que llamó la atención de transeúntes y comerciantes locales.

La representación social informó que este procedimiento se realizó con apego al debido proceso y a los protocolos de legalidad vigentes. Aunque el edificio quedó bajo resguardo de la autoridad ministerial con sellos oficiales de aseguramiento, las indagatorias continúan abiertas para determinar las responsabilidades legales de quienes resulten implicados en estos hechos.

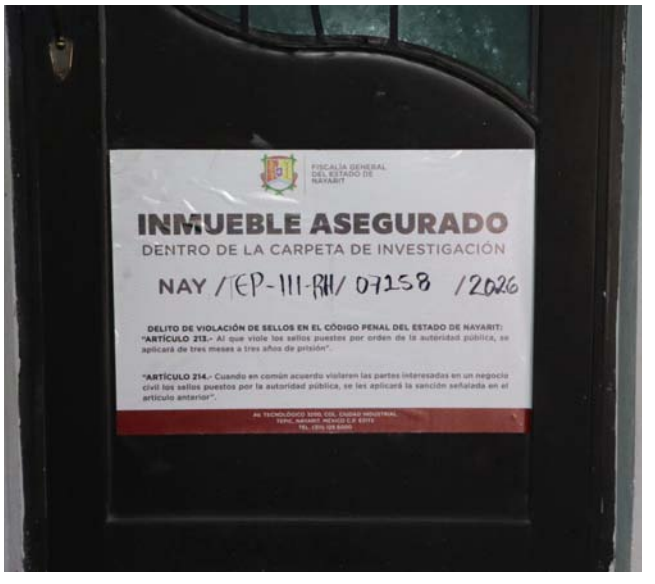

Dos mujeres heridas

ENCONTRONAZO DE MOTOCICLISTAS

Por Misael Ulloa I.

Dos jóvenes mujeres resultaron heridas la noche de ayer viernes al ser impactadas por una veloz motocicleta de alto cilindraje mientras viajaban en una motoneta por la colonia Lomas Verdes, en el municipio de Tepic.

De acuerdo con la declaración de testigos presenciales, las afectadas se desplazaban a bordo de una motoneta sobre la calle Acero cargando un cartón de cerveza. Al llegar a la intersección con la calle Latón, fueron embestidas por un hombre que tripulaba una motocicleta de la marca NK de alto cilindraje, quien presuntamente circulaba a exceso de velocidad.

A consecuencia del fuerte impacto, la mujer que viajaba en la parte trasera de la motoneta sufrió una herida cortante de consideración en una de sus piernas, mientras que la conductora resultó con múltiples golpes contusos en diferentes partes del cuerpo.

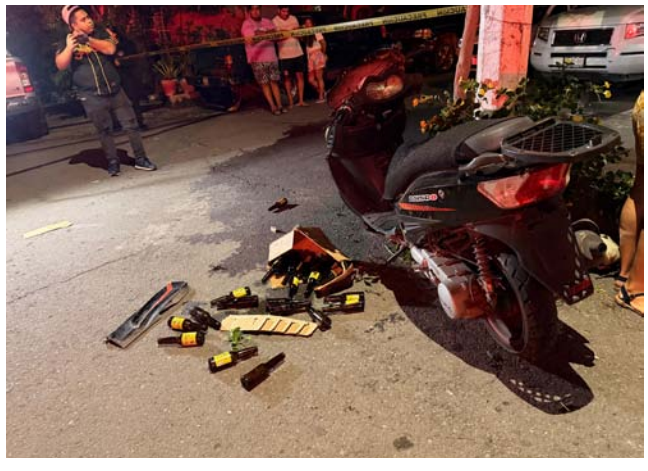

Al sitio acudieron de inmediato paramédicos de Protección Civil de Xalisco para brindarles los primeros auxilios. Tras evaluar las lesiones, los rescatistas trasladaron a la copiloto a un hospital de Tepic para recibir atención médica especializada.

La conductora de la motoneta fue atendida en el lugar del percance y, al igual que el conductor de la unidad NK, quedó asegurada por las autoridades y puesta a disposición del agente del Ministerio Público para el deslinde de responsabilidades. Oficiales de Tránsito Municipal acordonaron la zona del siniestro y realizaron los peritajes correspondientes para determinar la mecánica de los hechos.

FIESTA PATRONAL A SAN VICENTE DE PAÚL

El hombre, con su sola inteligencia, no puede comprender las cosas del espiritu de Dios Primera Corintios 2.10

Te invitamos a las Fiestas Patronales

Iniciando el novenario del día 18 al 28 de Septiembre de 2026

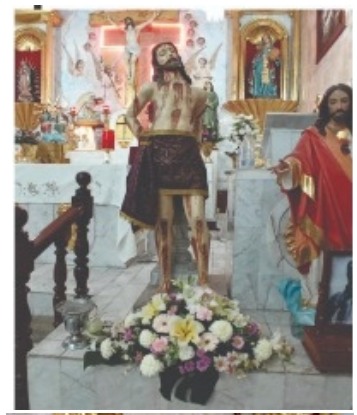

NOVENARIO:

Día 18 de Septiembre Santa Misa 6:30 p.m. Familia de Eduerdo Rodriguez Perez y Celina Rodriguez P. y familia vivos y difuntos.
Día 19 de Septiembre Santa Misa 6:30 p.m. Martin y Francisca Gonzalez vivos y difuntos.
Día 20 de Septiembre Santa Misa 6:30 p.m. María del Carmen Arias Vázquez y familia vivos y difuntos.
Día 21 de Septiembre Santa Misa 6:30 p.m. Martha Gutiérrez Ibarra y familia vivos y difuntos.
Día 22 de Septiembre Santa Misa 6:30 p.m. Marco Antonio y María Teresa Sánchez y familia vivos y difuntos.
Día 23 de Septiembre Santa Misa 6:30 p.m.Maria Francisca Razura, familia Gonzalez Hernandez y Hernandez Razura vivos y difuntos
Día 24 de Septiembre Santa Misa 6:30 p.m. Maria De La Paz Murillo Beltran y familia vivos y difuntos.
Día 25 de Septiembre Santa Misa 6:30 p.m. Rebeca Castañeda de Zaragoza y familia vivos y difuntos.
Día 26 de Septiembre Santa Misa 6:30 p.m. Maria Luisa Patron y familia vivos y difuntos.

126 Años de Fe, Esperanza y Caridad de la Iglesia en este Templo

Programa:

Dia 27 de Septiembre 10 A.M. Mañanitas al señor San Vicente de Paúl misa celebrada por los Vasallos vivos, enfermos, difuntos, fieles amigos y bienhechores de este templo por el colegio Patria, Alumnos y Maestros por las necesidades del presbiterio Diocesano.

INVITADO ESPECIAL:

SR. OBISPO DIOCESANO DON ENGELBERTO POLINO SANCHEZ

Si sus ocupacionés se lo permiten

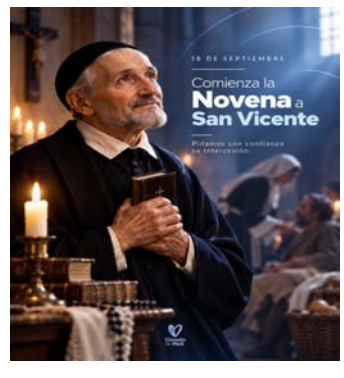

6:00p.m. Gran kermes participemos todos.
6:30p.m. Misa concelebrada invitados los sacerdotes que nos acompañen y los fieles católicos.
9:30p.m. Quema de torito de pólvora y juegos pirotécnicos.

Atte.POR EL PATRONATO

CARMEN ARIAS VAZQUEZ, MARIA DE LA PAZ MURILLO BELTRAN Y JOVENES DEL CORO DE ESTE TEMPLO.

SACERDOTE ENCARGADO
PBRO. JOSE ANTONIO MARTINEZ GALAVIZ

PARA MAYOR GLORIA DE DIOS Y LA BIENAVENTURADA VIRGEN MARIA Y LA SALVACION DE NUESTRAS ALMAS

En Rincón de Guayabitos

MUERE AHOGADO TURISTA TAPATÍO

Por Misael Ulloa I.

Un hombre de 47 años de edad, originario de Guadalajara, Jalisco, perdió la vida la tarde del pasado sábado en el desarrollo turístico de Rincón de Guayabitos, luego de ser arrastrado por una corriente marina y rescatado inconsciente por los cuerpos de auxilio.

La víctima fue identificada por las autoridades locales como José David Gutiérrez Ávila. El reporte de emergencia se recibió durante la tarde, cuando bañistas alertaron sobre un hombre que luchaba por mantenerse a flote y no podía regresar a la orilla debido a la fuerza del agua.

De inmediato, personal asignado al cuerpo de guardavidas de la Dirección de Protección Civil de Compostela ingresó al mar para auxiliar al afectado. Tras varios minutos de maniobras, los rescatistas lograron llevar al hombre a la franja de arena firme, donde procedieron a realizar maniobras de reanimación cardiopulmonar en un intento por restablecer sus signos vitales.

Ante la gravedad de su estado de salud, paramédicos lo trasladaron de urgencia a un hospital cercano ubicado en la comunidad de La Peñita de Jaltemba. Desafortunadamente, minutos después de haber ingresado a la sala de urgencias, los médicos de guardia confirmaron su fallecimiento.

Testigos en el lugar señalaron que, previo al percance, el personal de rescate ya le había solicitado al hoy occiso que se retirara de la playa en repetidas ocasiones debido a las peligrosas condiciones de la marea. Sin embargo, estas versiones deberán ser integradas y confirmadas mediante las investigaciones correspondientes por parte de las autoridades de la Fiscalía General del Estado (FGE).

Este trágico incidente resalta la urgencia de respetar los señalamientos, banderas de advertencia y las indicaciones directas de las corporaciones de auxilio desplegadas en las zonas de playa, especialmente en temporadas de oleaje elevado.

CLASIFICADOS

meridiano.mx INDEPENDENCIA 335, FRACC. LAS AVES, TEPIC, NAYARIT, CP. 63157
VENTAS: LADA (311) 210.32.14 | 214.38.09 | 210.32.11 | 214.36.26 | EXT. 102, 109, 119 | WHATSAPP 311.247.90.57 | ventas@meridiano.mx

VEHÍCULOS

Vendo carro Chevrolet Spark, modelo 2012, color gris, en buenísimas condiciones 90,000 con derecho a replica. Interesados llamar al cel. 331-544-32-03 (24-26 /09 | T)

Virgen de Guadalupe

Pida 3 deseos imposibles y rece 9 días esta oración, por más difíciles que sean se le concederán.
Madre de Misericordia, maestra del sacrificio escondido y silencioso, a ti que sales al encuentro de nosotros los pecadores te consagramos en este día todo nuestro amor. Te consagramos también nuestra vida, nuestros trabajos, nuestras alegrías, nuestras enfermedades, nuestros hogares y nuestros dolores. Amén. Gracias Madre de Jesús y de todos nosotros. Se rezan 9 Aves Marías durante 9 días y al octavo día sin tener fé se le concederá.

Oración a San Judas Tadeo

San Judas, Amado Siervo de Dios, por este caminar de tu vida, tú que sabes de mis alegrías, penas y amarguras que entristecen mi alma, ante ti pongo lo que me oprime de noche y día, haz tuya esta pena mía.
Mis angustias y dolores, permite que renazca la Paz y la Alegría en mi corazón y le pido a Dios que te envié a ti, en quien tengo puesta mi confianza. Bendito seas San Judas Tadeo por todo el mundo y por toda la eternidad. **AMEN**
Por favor cumple, saca 81 copias y depositalas en 9 iglesias, 9 copias en cada una de ellas. Se le pide gracias y a los 9 días SE LE CONCEDE POR MÁS DIFÍCIL QUE SEA.
POR FAVOR PONGA TODA SU FÉ

osio
ingeniería y construcción

CÁLCULO ESTRUCTURAL DE TODO TIPO DE EDIFICACIONES
&
CONSTRUCCIÓN MODULAR EN ACERO Y CONCRETO:
minimalista, durable, sismorresistente, funcional, agradable.

INFORMES:

ING. JOSÉ H. OSIO S. MSc.

Tels: (322) 103 8596 / (322) 110 3602
josehosio@yahoo.com.mx

SEAN BIENVENIDOS A VISITAR NUESTRA PÁGINA:
https://josehosio.com.mx

Virgen de Guadalupe

Pida 3 deseos imposibles y rece 9 días esta oración, por más difíciles que sean se le concederán.
Madre de Misericordia, maestra del sacrificio escondido y silencioso, a ti que sales al encuentro de nosotros los pecadores te consagramos en este día todo nuestro amor. Te consagramos también nuestra vida, nuestros trabajos, nuestras alegrías, nuestras enfermedades, nuestros hogares y nuestros dolores. Amén. Gracias Madre de Jesús y de todos nosotros. Se rezan 9 Aves Marías durante 9 días y al octavo día sin tener fé se le concederá.

Oración al Espíritu Santo

Espíritu Santo, Tu que me aclaras todo, que iluminas todos los caminos para que yo alcance mi ideal.
Tu que me das el don Divino de perdonar y olvidar el mal que me hacen y que en todos los instantes de mi vida estas conmigo.
Quiero en este corto diálogo agradecerte por todo y confiar una vez más que nunca quiero separarme de Ti, por mayor que sea la ilusión material.
Deseo estar contigo y todos los seres queridos en la gloria perpetua.
Gracias por tu misericordia para conmigo y los míos.
La persona deberá rezar esta oración al Espíritu Santo, y a los tres días recibirá la gracia por más difícil que sea. Mándese publicaren cuanto se reciba la gracia.
Gracias Espíritu Santo

M.A.S.

Álica®
¡TE ESTAMOS BUSCANDO!
BelloRecuerdo
APOYO EN SERVICIOS FUNERARIOS

OPERATIVO FUNERARIO

OFRECEMOS:
- Sueldo base catorcenal
- Atractivas comisiones
- IMSS e INFONAVIT
- Vales de despensa mensual
- Fondo de ahorro
- Gratificación por aniversario
- Seguro de vida por $100,000.00
- Aguinaldo de 30 días
- Club Deportivo del Valle
- Beneficios de Grupo Álica

AGENDA TU CITA
311 103 33 34
reclutador2@jardinesdesanjuan.com.mx

Great Place To Work.
Certificada
NOV 2023 - NOV 2024
México

En avenida de la Salud

¡BORRACHO DESATÓ UN INFIERNO!

El presunto responsable y la mujer que lo acompañaba fueron detenidos por los agentes de la Policía Estatal al dejar a cuatro personas heridas

Por Misael Ulloa I.

Cuatro personas resultaron lesionadas la tarde de ayer domingo en un fuerte choque múltiple registrado en el cruce de la avenida de la Salud y el bulevar Luis Donaldo Colosio, en Tepic, provocado por un automovilista que manejaba a exceso de velocidad y bajo los influjos del alcohol.

El presunto responsable conducía un vehículo de la marca Hyundai cuando impactó a otras unidades, lo que desató una carambola que movilizó de inmediato a las corporaciones de rescate y seguridad.

Al sitio acudieron elementos de la Policía Estatal, la Policía Vial de Tepic, bomberos del estado y paramédicos del Grupo de Atención Médica Táctica.

Los socorristas brindaron los primeros auxilios a las víctimas en el lugar y trasladaron a cuatro de ellas a distintos hospitales de la capital nayarita debido a la gravedad de sus lesiones. Por su parte, los dos vehículos involucrados terminaron con daños materiales severos, prácticamente destrozados.

En el lugar de los hechos, los agentes policiales arrestaron al conductor causante del percance y a su pareja sentimental, quien también presentaba un marcado estado de ebriedad. Ambos se resistieron al arresto de forma violenta, pero finalmente fueron sometidos y asegurados por los oficiales.

Los agentes viales tomaron conocimiento de lo ocurrido para iniciar con los trámites legales correspondientes, deslindar responsabilidades y poner a los detenidos a disposición de la autoridad competente por la conducción en estado de ebriedad, el exceso de velocidad y las lesiones provocadas.

Oración al Espíritu Santo

Espíritu Santo, tu que me aclaras todo, que iluminas todos los caminos para que yo alcance mi ideal, tu que me das el don divino de perdonar y olvidar el mal que me hacen y que en todos los instantes de mi vida estas conmigo, yo quiero en este corto diálogo agradecerte por todo y confiar una vez más que nunca quiero separarme de Tí por grande que sea la ilusión material. Deseo estar contigo y todos los seres queridos en la gracia perfecta. Gracias por tu misericordia para conmigo y los míos. La persona deberá rezar esta oración al Espíritu Santo decir la petición y a los tres días recibirá la gracia por más difícil que sea. Mándese publicar en cuanto se reciba la gracia.

Gracias Espíritu Santo

M.O.M.A.

En la costa de San Blas

CIERRAN PLAYAS POR PELIGROSO OLEAJE

Por Misael Ulloa I.

Autoridades de Nayarit decretaron el cierre total de las playas desde el puerto de San Blas hasta el poblado de Santa Cruz, de Miramar debido a los efectos del fenómeno conocido como mar de fondo.

La medida de seguridad preventiva abarca puntos de gran afluencia turística como Las Islitas, Bahía de Matanchén, Aticama, Playa Los Cocos y La Manzanilla. En toda esta franja costera se determinó colocar la bandera negra, que representa un indicador de peligro extremo e instruye la prohibición absoluta para que las personas ingresen al agua.

De acuerdo con los reportes meteorológicos, el fuerte oleaje registrado en la entidad alcanzó alturas que van desde los 2.5 hasta los 3.5 metros. Este comportamiento del mar genera corrientes de retorno sumamente peligrosas, capaces de arrastrar a los bañistas de forma imprevista y dificultar las labores de rescate.

Para garantizar el cumplimiento de esta disposición, personal de la Policía Estatal y de la Dirección General de Protección Ciudadana y Bomberos mantiene un despliegue de vigilancia permanente en las zonas afectadas. Los efectivos realizan recorridos a pie y en vehículos oficiales para alertar a los visitantes y retirar a quienes se aproximen de forma temeraria a la línea de costa.

Los mandos operativos exhortaron firmemente a los habitantes locales y a los vacacionistas a extremar precauciones, respetar la señalización de emergencia y atender de manera inmediata las indicaciones de las corporaciones de rescate para evitar pérdidas humanas.

En Bahía de Banderas

HEROICO RESCATE BAJO LA LLUVIA

Por Misael Ulloa I.

Personal de la Dirección de Protección Civil y Bomberos rescató ayer a una familia que quedó atrapada dentro de su vehículo en la brecha de Los Gatos, en el municipio de Bahía de Banderas, debido a las severas inundaciones causadas por la tormenta.

El difícil acceso a la zona por el lodo y la acumulación de agua exigió un esfuerzo sostenido por parte de los elementos de emergencia, quienes durante un par de horas realizaron maniobras de localización para abrirse paso hasta los afectados. Tras asegurar el perímetro y confirmar que los tripulantes se encontraban ilesos, procedieron a la extracción segura de todos los integrantes.

Una vez puestos a salvo de la corriente y la lluvia, los miembros de la familia fueron trasladados por las unidades oficiales hasta su domicilio, donde finalmente ingresaron sanos y salvos.

Por su parte, el gobierno municipal de Bahía de Banderas extendió un reconocimiento público al personal operativo por su oportuna intervención durante la contingencia. Las labores de auxilio estuvieron coordinadas en el sitio por el director general, José Santos Salas, y el subdirector operativo, Alfredo Maheda, contando con la valiosa participación en campo de los oficiales Alexander Vergara, Manuel Alba Joya, Carlos Corona y Madison de los Santos, quienes demostraron su compromiso con la seguridad ciudadana bajo condiciones adversas.

Sorteos celebrados el domingo 27 de septiembre de 2026

Melate Revancha Revanchita

Bolsa garantizada próximo sorteo

337 MILLONES

Sorteo Melate, Revancha y Revanchita No. 4271

Melate: 11 (NATURAL) 14 (NATURAL) 21 (NATURAL) 28 (NATURAL) 32 (NATURAL) 51 (NATURAL) 15 (ADICIONAL)

LUGAR	ACIERTOS	GANADORES	PREMIO INDIVIDUAL
1°	6 Números naturales	---------	---------
2°	5 Números naturales y el adicional	-----	-----
3°	5 Números naturales	13	$49,313.55
4°	4 Números naturales y el adicional	35	$2,113.43
5°	4 Números naturales	739	$633.93
6°	3 Números naturales y el adicional	933	$161.29
7°	3 Números naturales	15,136	$43.01
8°	2 Números naturales y el adicional	10,732	$32.26
9°	2 Números naturales	114,288	$26.88
TOTALES		141,876	$5'403,279.16

BOLSA GARANTIZADA PRÓXIMO SORTEO **73.4 MILLONES** $15 PESOS

Revancha: 7 (NATURAL) 13 (NATURAL) 17 (NATURAL) 35 (NATURAL) 44 (NATURAL) 51 (NATURAL)

LUGAR	ACIERTOS	GANADORES	PREMIO INDIVIDUAL
1°	6 Números naturales	---------	---------
2°	5 Números naturales	16	$34,384.51
3°	4 Números naturales	931	$548.71
4°	3 Números naturales	16,893	$26.88
5°	2 Números naturales	125,949	$10.75
TOTALES		143,789	$2'869,036.76

BOLSA GARANTIZADA PRÓXIMO SORTEO **109.6 MILLONES** $10 PESOS

Revanchita: 7 (NATURAL) 18 (NATURAL) 39 (NATURAL) 42 (NATURAL) 48 (NATURAL) 53 (NATURAL)

LUGAR	ACIERTOS	GANADORES	PREMIO INDIVIDUAL
1°	6 Números naturales	------	------

BOLSA GARANTIZADA PRÓXIMO SORTEO **154 MILLONES** $5 PESOS

Chispazo De las tres

SORTEO NO. 12277 — $10 PESOS

11 14 20 22 24

LUGAR	ACIERTOS	GANADORES	PREMIO INDIVIDUAL
1°	5 Números naturales	1	$193,678.44
2°	4 Números naturales	168	$1,087.21
3°	3 Números naturales	4,151	$48.41
4°	2 Números naturales	27,954	$10.00
TOTALES		32,274	$856,819.63

Chispazo Clásico

SORTEO NO. 12278

3 4 16 17 28

LUGAR	ACIERTOS	GANADORES	PREMIO INDIVIDUAL
1°	5 Números naturales	1	$303,493.46
2°	4 Números naturales	216	$1,325.07
3°	3 Números naturales	5,682	$55.41
4°	2 Números naturales	45,099	$10.00
TOTALES		50,998	$1'355,538.20

Tris / Tris Multiplicador

Mediodía — SORTEO NO. 36698: 7 1 4 1 9 — GANADORES 10,004 — TOTAL A REPARTIR $851,778.21 — MULTIPLICADOR SÍ — GANADORES 4,318 — TOTAL A REPARTIR $1'059,645.66

De las tres — SORTEO NO. 36699: 4 7 4 6 4 — GANADORES 6,865 — TOTAL A REPARTIR $400,207.34 — MULTIPLICADOR NO

Extra — SORTEO NO. 36700: 3 4 0 8 4 — GANADORES 7,058 — TOTAL A REPARTIR $337,662.30 — MULTIPLICADOR NO

De las siete — SORTEO NO. 36701: 1 7 8 9 6 — GANADORES 10,924 — TOTAL A REPARTIR $296,342.92 — MULTIPLICADOR NO

Clásico — SORTEO NO. 36702: 5 9 4 5 9 — GANADORES 16,753 — TOTAL A REPARTIR $1'604,778.37 — MULTIPLICADOR SÍ — GANADORES 5,680 — TOTAL A REPARTIR $3'033,332.76

Sigue la transmisión en vivo de los sorteos a través de nuestro sitio **www.loterianacional.gob.mx** y en nuestras **redes sociales oficiales**: loterianacional.electronicos, @LN_electronicos y Lotería Nacional Sorteos Electrónicos. Para mayor información, consulte el reverso de su boleto o volante. Si hubiera alguna diferencia entre los resultados publicados y los oficiales estos últimos prevalecerán. Si desea tener una agencia de Lotería Nacional comuníquese al 5554820000 ext. 5400, 5402 y 5491 o contáctenos por correo electrónico en agencias@loterianacional.gob.mx. Solicitudes de información y atención al público a las extensiones de 5434 a la 5443.

Progol

Próximo concurso No. 2353

A LA VENTA DEL LUNES 28 DE SEPTIEMBRE AL VIERNES 2 DE OCTUBRE DE 2026 HASTA LAS 21:00 HORAS.
JUEGOS DEL VIERNES 2 AL LUNES 5 DE OCTUBRE DE 2026.

	LOCAL	EMPATE	VISITA	
1	S/P E.U.A.		MEXICO S/P	1
2	S/P GUADALAJARA		AGUILAS S/P	2
3	14 DURANGO		ZACATECAS 17	3
4	14 CANCUN		TAPATIO 14	4
5	24 MONTERREY F		AGUILAS F 22	5
6	0 TRIN Y TOB		CURAZAO 6	6
7	3 CROACIA		INGLATERRA 0	7
8	1 BOSNIA Y H		POLONIA 1	8
9	3 UCRANIA		HUNGRIA 0	9
10	8 R SOCIED. B		GRANADA 8	10
11	13 GIRONA		MALLORCA 13	11
12	30 AVAI		CEARA 36	12
13	8 TALLERES		BELGRANO 16	13
14	0 MILAN F		JUVENTUS F 3	14

PRECIO POR QUINIELA SENCILLA $15

Progol Revancha

	LOCAL	EMPATE	VISITA	
1	15 VERACRUZ		OAXACA 10	1
2	10 PACHUCA F		TOLUCA F 16	2
3	6 PORTUGAL		NORUEGA 3	3
4	3 FRANCIA		BELGICA 3	4
5	0 ITALIA		TURQUIA 0	5
6	16 NEWELLS		LANUS 16	6
7	6 CORDOBA		TENERIFE 11	7

PRECIO POR QUINIELA SENCILLA $5

PUNTOS ACUMULADOS AL 27 DE SEPTIEMBRE DE 2026

Pro Touch

Próximo concurso No. 889

A LA VENTA DEL LUNES 28 DE SEPTIEMBRE AL SÁBADO 3 DE OCTUBRE DE 2026 HASTA LAS 21:00 HORAS.
JUEGOS DEL DOMINGO 4 AL LUNES 5 DE OCTUBRE DE 2026.

PROTOUCH INICIAL
LOCAL GIGANTES (1 2 3 4)
VISITA CARDENALES (1 2 3 4)
SIN TOUCH

	LOCAL	DIFERENCIA	VISITA	
1	COMMANDERS		POTROS	1
2	BILLS		PATRIOTAS	2
3	OSOS		JETS	3
4	BENGALIES		JAGUARES	4
5	TEXANOS		VAQUEROS	5
6	GIGANTES		CARDENALES	6
7	AGUILAS		CARNEROS	7
8	BUCANEROS		EMPACADORES	8
9	RAIDERS		JEFES	9
10	HALC. MAR.		CARGADORES	10
11	49S		BRONCOS	11
12	PANTERAS		LEONES	12
13	SANTOS		HALCONES	13

PRECIO POR QUINIELA SENCILLA $10

Conoce la página
www.pronosports.net
Momios, jugadas sugeridas, estadísticas y más.

Gondolero en la Tepic-Mazatlán

ESCAPÓ DE LA MUERTE

Por Misael Ulloa I.

Durante la mañana del pasado sábado, un camión tipo góndola en color blanco protagonizó una aparatosa volcadura tras salirse de la cinta asfáltica en la carretera federal 15 Tepic-Mazatlán, a unos metros del crucero que conduce al municipio de Santiago Ixcuintla.

El percance vial se registró cuando el conductor de la pesada unidad de carga perdió el control de la dirección por motivos aún no determinados. Esto causó que el vehículo se desviara del camino y terminara volcado con los neumáticos apuntando hacia el cielo a un costado de la autopista.

Automovilistas que circulaban por la zona reportaron el hecho a los servicios de emergencia ante el temor de que hubiera víctimas atrapadas debido a la magnitud del impacto. Sin embargo, tras la valoración en el lugar, se confirmó que afortunadamente no se reportaron personas lesionadas, reduciéndose todo a daños materiales.

Elementos de la Guardia Nacional (GN) acudieron al sitio para tomar conocimiento del hecho de tránsito, resguardar la zona para prevenir otro accidente y ordenar el retiro del camión siniestrado con el apoyo de una grúa.

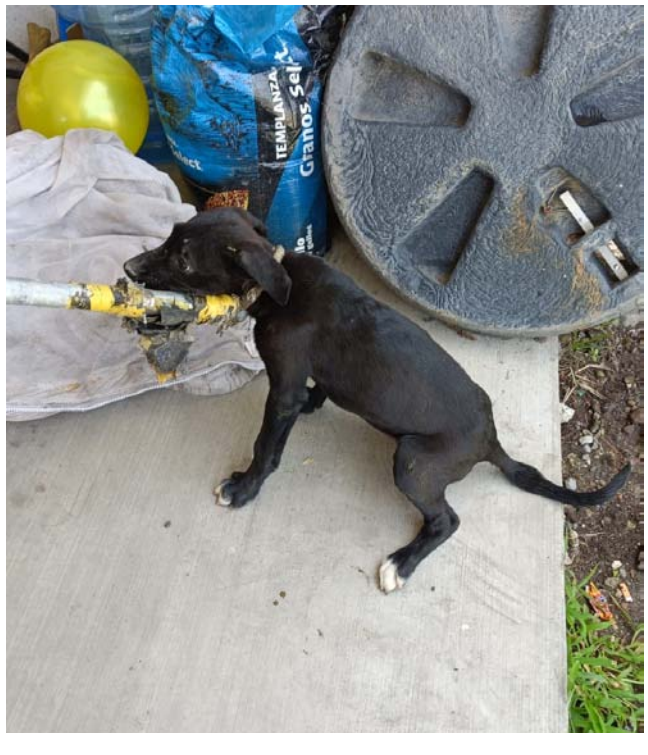

En el municipio de Xalisco

SALVAN A PERRITO DE UNA CUEVA EN LAS ÁGUILAS

Por Misael Ulloa I.

Elementos de Protección Civil de Xalisco rescataron ayer a un cachorro que se encontraba refugiado en un domicilio de la colonia Las Águilas, luego de que ciudadanos alertaran en redes sociales sobre su situación de vulnerabilidad.

El operativo de auxilio se derivó tras una denuncia pública en internet que reportaba las precarias condiciones en las que se hallaba el animal. Ante esto, el personal de rescate acudió de inmediato al domicilio señalado para verificar la situación del canino.

En el lugar, los rescatistas se entrevistaron con una mujer de 60 años de edad, quien explicó que el animal llegó solo a su propiedad hace unos días. La ciudadana detalló que la mascota se resguardó debajo de unas láminas en el patio trasero, donde excavó una pequeña cueva de la cual se negaba a salir por temor.

Con la autorización de los habitantes de la vivienda, los elementos ingresaron a la parte posterior del inmueble. Tras un cuidadoso manejo para ganarse la confianza del asustado can, que resultó ser un ejemplar de aproximadamente seis meses de edad, lograron extraerlo del agujero sano y salvo.

Los rescatistas realizaron una inspección física detallada en el sitio. Los expertos confirmaron que, a pesar del susto y el aislamiento, el canino gozaba de un buen estado de salud general.

Posteriormente, el cachorro fue trasladado a las instalaciones de la base de Protección Civil, donde se le proporcionó alimento, agua y un espacio seguro para su resguardo temporal mientras se determina su situación.

Bomberos de Nayarit preparan a personal de Infraestructura

PREVENCIÓN ANTE TODO

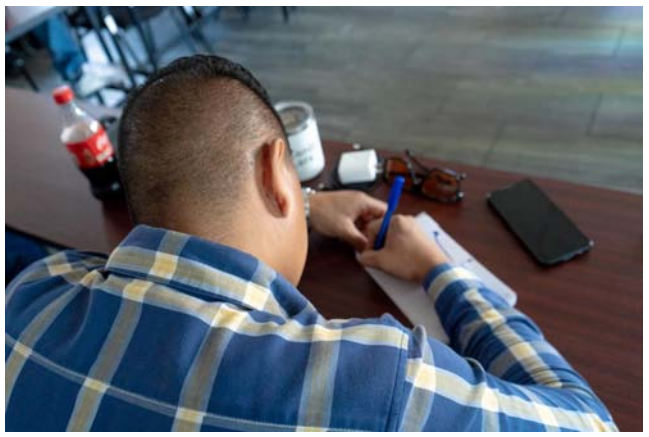

Por Misael Ulloa I.

El personal de la Secretaría de Infraestructura recibió en Tepic una capacitación especializada en búsqueda, rescate y atención de siniestros por parte de la Dirección General de Bomberos del Estado de Nayarit, con el fin de optimizar la capacidad de respuesta ante emergencias civiles.

Como parte de las acciones impulsadas por el Gobernador Miguel Ángel Navarro Quintero, la Secretaría de Seguridad y Protección Ciudadana (SSPC) coordinó este adiestramiento enfocado en la prevención de riesgos laborales e institucionales. Durante las sesiones, los instructores estatales explicaron de manera detallada los principios básicos y secundarios para la localización y auxilio de personas atrapadas en contingencias como terremotos, incendios o fallas estructurales graves.

La prioridad de esta preparación técnica consistió en salvaguardar la integridad de los rescatistas y de las víctimas, logrando reducir el tiempo de respuesta y optimizar el esfuerzo físico durante las intervenciones. Asimismo, se instruyó a los burócratas en la aplicación estricta del protocolo internacional PAS (Proteger, Avisar y Socorrer).

Finalmente, los participantes asimilaron normas y procedimientos críticos para identificar peligros derivados de fugas de gas, líneas de alta tensión eléctrica y debilidades en edificaciones dañadas. Con estas acciones transversales, la administración estatal consolida la profesionalización de su personal para garantizar entornos laborales seguros y mejorar el servicio de protección para la sociedad nayarita.

ZODIACO ESPECIAL No. 1762

Con premio principal de $11,000,000.00

BUSQUE SU SIGNO Y COTEJE SU NUMERO

LOTERÍA NACIONAL

LISTA OFICIAL DE PREMIOS, APROXIMACIONES Y TERMINACIONES.

Síguenos en nuestras redes sociales

ARIES

0024 . 5,000.00
0082 t 10,000.00
0182 t 5,000.00
0213 . 5,000.00
0282 t 5,000.00
0321 . 5,000.00
0382 t 5,000.00
0482 t 5,000.00
0529 . 5,000.00
0582 t 5,000.00
0682 t 5,000.00
0782 t 5,000.00
0882 t 5,000.00
0963 . 5,000.00
0982 t 5,000.00
1082 t 10,000.00
1182 t 5,000.00
1282 t 5,000.00
1382 t 5,000.00

1430 $60,000.00

1482 t 5,000.00
1582 t 5,000.00
1638 . 5,000.00
1682 t 5,000.00
1710 . 5,000.00
1744 . 5,000.00
1782 t 5,000.00
1882 t 5,000.00
1982 t 5,000.00
2082 t 10,000.00
2116 . 5,000.00
2182 t 5,000.00
2282 t 5,000.00
2382 t 5,000.00
2482 t 5,000.00
2582 t 5,000.00
2682 t 5,000.00
2782 t 5,000.00
2882 t 5,000.00
2908 . 5,000.00
2982 t 5,000.00
2985 . 5,000.00
3082 t 10,000.00
3182 t 5,000.00
3282 t 5,000.00
3325 . 5,000.00
3382 t 5,000.00
3482 t 5,000.00
3489 . 10,000.00
3582 t 5,000.00
3682 t 5,000.00
3764 . 10,000.00
3782 t 5,000.00
3810 . 5,000.00
3882 t 5,000.00
3923 . 5,000.00

3953
200
MIL PESOS

3982 t 5,000.00
4082 t 10,000.00
4182 t 5,000.00
4224 . 5,000.00
4271 . 5,000.00
4282 t 5,000.00
4340 . 5,000.00
4382 t 5,000.00
4431 . 5,000.00
4482 t 5,000.00
4582 t 5,000.00
4682 . 5,000.00
4682 t 5,000.00
4714 . 5,000.00
4782 t 5,000.00
4837 . 5,000.00
4882 t 5,000.00
4982 t 5,000.00
5082 t 10,000.00
5113 . 5,000.00
5179 . 5,000.00
5182 t 5,000.00
5200 . 5,000.00
5282 t 5,000.00
5382 t 5,000.00
5482 t 5,000.00
5582 t 5,000.00
5639 . 5,000.00
5664 . 5,000.00
5682 t 5,000.00
5782 t 5,000.00
5820 . 5,000.00
5882 t 5,000.00
5982 t 5,000.00
6082 t 10,000.00
6182 t 5,000.00
6206 . 5,000.00
6282 t 5,000.00
6382 t 5,000.00
6462 . 5,000.00
6482 t 5,000.00
6546 . 5,000.00
6582 t 5,000.00
6682 t 5,000.00
6782 t 5,000.00
6863 . 10,000.00
6882 t 5,000.00
6893 . 5,000.00
6982 t 5,000.00

CONTINUA ARIES

7003 . 5,000.00

7081 $100,000.00

ARIES

7082
11
MILLONES DE PESOS

La Serie Unica, fue dispuesta para su venta a través de CANALES ELECTRONICOS.

7083 $100,000.00

7133 . 5,000.00
7182 t 5,000.00
7266 . 5,000.00
7282 t 5,000.00
7382 t 5,000.00
7482 t 5,000.00
7582 t 5,000.00
7661 . 5,000.00
7682 t 5,000.00
7782 t 5,000.00
7882 t 5,000.00
7982 t 5,000.00
8082 t 10,000.00
8162 . 5,000.00
8182 t 5,000.00
8282 t 5,000.00
8371 . 5,000.00
8382 t 5,000.00
8482 t 5,000.00
8582 t 5,000.00
8592 . 5,000.00
8670 . 5,000.00
8682 t 5,000.00
8718 . 5,000.00
8781 . 5,000.00
8782 t 5,000.00
8882 t 5,000.00
8965 . 5,000.00
8982 t 5,000.00
8999 . 5,000.00
9082 t 10,000.00
9182 t 5,000.00
9282 t 5,000.00
9382 t 5,000.00
9482 t 5,000.00
9582 t 5,000.00
9682 t 5,000.00
9782 t 5,000.00
9869 . 5,000.00
9882 t 5,000.00
9982 t 5,000.00

TAURO

0082 t 10,000.00
0182 t 5,000.00
0267 . 5,000.00
0282 t 5,000.00
0382 t 5,000.00
0482 t 5,000.00
0582 t 5,000.00
0682 t 5,000.00
0782 t 5,000.00
0882 t 5,000.00
0910 . 5,000.00
0948 . 5,000.00
0982 t 5,000.00
1045 . 10,000.00
1082 t 10,000.00
1175 . 5,000.00
1182 t 5,000.00
1250 . 5,000.00
1282 t 5,000.00
1378 . 5,000.00
1382 t 5,000.00
1447 . 5,000.00
1482 t 5,000.00
1503 . 5,000.00
1582 t 5,000.00
1682 t 5,000.00
1782 t 5,000.00
1874 . 5,000.00
1882 t 5,000.00
1982 t 5,000.00
2082 t 10,000.00
2182 t 5,000.00
2282 t 5,000.00
2382 t 5,000.00
2397 . 5,000.00
2482 t 5,000.00
2582 t 5,000.00
2682 t 5,000.00
2782 t 5,000.00
2830 . 10,000.00
2873 . 5,000.00
2882 t 5,000.00
2982 t 5,000.00
3082 t 10,000.00

CONTINUA TAURO

3182 t 5,000.00
3282 t 5,000.00
3341 . 5,000.00
3382 t 5,000.00
3482 t 5,000.00
3582 t 5,000.00
3631 . 10,000.00
3661 . 5,000.00
3682 t 5,000.00
3748 . 5,000.00
3782 t 5,000.00
3882 t 5,000.00
3982 t 5,000.00
4082 t 10,000.00
4182 t 5,000.00
4258 . 5,000.00
4282 t 5,000.00
4335 . 10,000.00
4376 . 5,000.00
4382 t 5,000.00
4482 t 5,000.00
4582 t 5,000.00
4657 . 5,000.00
4682 t 5,000.00
4782 t 5,000.00
4882 t 5,000.00
4982 t 5,000.00
5082 t 10,000.00
5182 t 5,000.00
5210 . 5,000.00
5282 t 5,000.00
5382 t 5,000.00
5482 t 5,000.00
5582 t 5,000.00
5682 t 5,000.00
5711 . 5,000.00
5729 . 5,000.00
5782 t 5,000.00
5882 t 5,000.00
5982 t 5,000.00
6059 . 5,000.00
6082 t 10,000.00
6182 t 5,000.00
6282 t 5,000.00
6382 t 5,000.00
6482 t 5,000.00
6582 t 5,000.00
6657 . 5,000.00
6682 t 5,000.00
6782 t 5,000.00
6838 . 5,000.00
6882 t 5,000.00
6982 t 5,000.00

7081 $50,000.00

7082 $100,000.00
Por terminación a las 4 últimas cifras del Primer Premio.

7083 $50,000.00

7182 t 5,000.00
7282 t 5,000.00
7382 t 5,000.00
7482 t 5,000.00
7516 . 10,000.00
7582 t 5,000.00
7682 t 5,000.00
7733 . 5,000.00
7782 t 5,000.00
7813 . 5,000.00
7844 . 5,000.00
7882 t 5,000.00
7894 . 5,000.00
7982 t 5,000.00
8082 t 10,000.00
8126 . 5,000.00
8182 t 5,000.00
8218 . 5,000.00
8258 . 5,000.00
8282 t 5,000.00
8382 t 5,000.00
8482 t 5,000.00
8582 t 5,000.00
8618 . 5,000.00
8625 . 5,000.00
8682 t 5,000.00
8756 . 5,000.00
8782 t 5,000.00
8882 t 5,000.00
8982 t 5,000.00
9048 . 5,000.00
9082 t 10,000.00
9117 . 5,000.00
9182 t 5,000.00
9196 . 5,000.00
9231 . 5,000.00
9282 t 5,000.00
9315 . 5,000.00
9382 t 5,000.00
9482 t 5,000.00
9575 . 5,000.00
9582 t 5,000.00
9654 . 5,000.00
9682 t 5,000.00
9721 . 5,000.00
9773 . 5,000.00
9782 t 5,000.00
9794 . 10,000.00
9827 . 5,000.00
9882 t 5,000.00
9897 . 5,000.00
9982 t 5,000.00

GEMINIS

0000 . 5,000.00
0082 t 10,000.00
0182 t 5,000.00
0282 t 5,000.00

CONTINUA GEMINIS

0382 t 5,000.00

0384
1
MILLON QUINIENTOS MIL PESOS

La Serie Unica, fue dispuesta para su venta a través de CANALES ELECTRONICOS.

0452 . 5,000.00
0482 t 5,000.00
0533 . 5,000.00
0582 t 5,000.00
0596 . 5,000.00
0682 t 5,000.00
0699 . 5,000.00
0782 t 5,000.00
0882 t 5,000.00
0982 t 5,000.00
0987 . 5,000.00
1082 t 10,000.00
1143 . 5,000.00
1160 . 5,000.00
1182 t 5,000.00
1235 . 5,000.00
1282 t 5,000.00
1382 t 5,000.00
1390 . 5,000.00
1482 t 5,000.00
1528 . 10,000.00
1582 t 5,000.00
1666 . 5,000.00
1682 t 5,000.00
1782 t 5,000.00
1784 . 5,000.00
1882 t 5,000.00
1942 . 5,000.00

1970
400
MIL PESOS

Fue entregado para su venta en su Serie Unica, al Expendio Local No. 1047, a cargo del C. Fernando Enrique Torreblanca Torreblanca, establecido en Av. Eduardo Molina No. 1623, Local "B-17", Col. El Coyol.

1982 t 5,000.00
2082 t 10,000.00
2182 t 5,000.00
2200 . 5,000.00
2217 . 5,000.00
2282 t 5,000.00
2382 t 5,000.00
2436 . 5,000.00
2482 t 5,000.00
2521 . 10,000.00
2543 . 5,000.00
2570 . 5,000.00
2582 t 5,000.00
2682 t 5,000.00
2782 t 5,000.00
2871 . 5,000.00
2882 t 5,000.00
2982 t 5,000.00
3082 t 10,000.00
3182 t 5,000.00
3282 t 5,000.00
3382 t 5,000.00
3482 t 5,000.00
3582 t 5,000.00
3682 t 5,000.00
3686 . 5,000.00
3765 . 5,000.00
3782 t 5,000.00
3882 t 5,000.00
3954 . 5,000.00
3964 . 5,000.00
3982 t 5,000.00
4082 t 10,000.00
4182 t 5,000.00
4282 t 5,000.00
4382 t 5,000.00
4482 t 5,000.00
4582 t 5,000.00
4634 . 5,000.00
4682 t 5,000.00
4782 t 5,000.00
4851 . 5,000.00
4882 t 5,000.00
4981 . 5,000.00
4982 t 5,000.00
5082 t 10,000.00
5182 t 5,000.00
5255 . 5,000.00
5282 t 5,000.00
5382 t 5,000.00
5482 t 5,000.00
5582 t 5,000.00
5682 t 5,000.00
5782 t 5,000.00
5813 . 5,000.00
5882 t 5,000.00
5982 t 5,000.00
6082 t 10,000.00
6110 . 5,000.00
6144 . 5,000.00

CONTINUA GEMINIS

6161 . 5,000.00
6182 t 5,000.00
6282 t 5,000.00
6341 . 5,000.00
6382 t 5,000.00
6482 t 5,000.00
6508 . 5,000.00
6582 t 5,000.00
6674 . 5,000.00
6682 t 5,000.00
6774 . 5,000.00
6782 t 5,000.00
6882 t 5,000.00
6982 t 5,000.00

7081 $50,000.00

7082 $100,000.00
Por terminación a las 4 últimas cifras del Primer Premio.

7083 $50,000.00

7182 t 5,000.00
7282 t 5,000.00
7382 t 5,000.00
7482 t 5,000.00
7582 t 5,000.00
7654 . 5,000.00
7682 t 5,000.00
7782 t 5,000.00
7882 t 5,000.00
7982 t 5,000.00
8082 t 10,000.00
8118 . 5,000.00
8182 t 5,000.00
8282 t 5,000.00
8284 . 10,000.00
8382 t 5,000.00
8482 t 5,000.00
8515 . 5,000.00
8582 t 5,000.00
8682 t 5,000.00
8755 . 5,000.00
8782 t 5,000.00
8882 t 5,000.00
8982 t 5,000.00
9082 t 10,000.00
9090 . 5,000.00
9177 . 5,000.00
9182 t 5,000.00
9282 t 5,000.00
9382 t 5,000.00
9408 . 5,000.00
9482 t 5,000.00
9582 t 5,000.00
9682 t 5,000.00
9782 t 5,000.00
9784 . 5,000.00
9882 t 5,000.00
9889 . 10,000.00
9950 . 5,000.00
9982 t 5,000.00

CANCER

0082 t 10,000.00
0182 t 5,000.00
0282 t 5,000.00
0382 t 5,000.00
0482 t 5,000.00
0582 t 5,000.00
0682 t 5,000.00
0730 . 5,000.00
0762 . 5,000.00
0782 t 5,000.00
0787 . 5,000.00
0882 t 5,000.00
0917 . 5,000.00
0982 t 5,000.00
1082 t 10,000.00
1182 t 5,000.00
1282 t 5,000.00

1375
1
MILLON QUINIENTOS MIL PESOS

Fue remitido para su venta en su Serie Unica, a la Agencia Expendedora en Guadalajara, Jal.

1382 t 5,000.00
1482 t 5,000.00
1552 . 5,000.00
1582 t 5,000.00
1598 . 10,000.00
1682 t 5,000.00
1709 . 5,000.00
1782 t 5,000.00
1882 t 5,000.00
1926 . 5,000.00
1982 t 5,000.00
2082 t 10,000.00
2182 t 5,000.00
2209 . 5,000.00
2282 t 5,000.00
2369 . 10,000.00
2382 t 5,000.00
2420 . 5,000.00
2482 t 5,000.00
2582 t 5,000.00

CONTINUA CANCER

2671 . 5,000.00
2682 t 5,000.00
2782 t 5,000.00
2800 . 5,000.00
2882 t 5,000.00
2982 t 5,000.00
3082 t 10,000.00
3113 . 5,000.00
3182 t 5,000.00
3282 t 5,000.00
3382 t 5,000.00
3482 t 5,000.00
3582 t 5,000.00
3682 t 5,000.00
3782 t 5,000.00
3882 t 5,000.00
3982 t 5,000.00
3987 . 10,000.00
4034 . 5,000.00
4082 t 10,000.00
4108 . 5,000.00
4182 t 5,000.00
4282 t 5,000.00
4382 t 5,000.00
4430 . 5,000.00
4482 t 5,000.00
4543 . 5,000.00
4582 t 5,000.00
4682 t 5,000.00
4744 . 5,000.00
4782 t 5,000.00
4820 . 5,000.00
4847 . 5,000.00
4882 t 5,000.00
4982 t 5,000.00
5082 t 10,000.00
5163 . 5,000.00
5182 t 5,000.00
5282 t 5,000.00
5382 t 5,000.00
5428 . 5,000.00
5482 t 5,000.00
5582 t 5,000.00
5682 t 5,000.00
5734 . 5,000.00
5782 t 5,000.00
5882 t 5,000.00
5954 . 5,000.00
5982 t 5,000.00
6082 t 10,000.00
6182 t 5,000.00
6198 . 5,000.00
6282 t 5,000.00
6382 t 5,000.00
6482 t 5,000.00
6582 t 5,000.00
6682 t 5,000.00
6782 t 5,000.00
6797 . 5,000.00
6882 t 5,000.00
6982 t 5,000.00
7007 . 5,000.00
7012 . 5,000.00

7081 $50,000.00

7082 $100,000.00
Por terminación a las 4 últimas cifras del Primer Premio.

7083 $50,000.00

7182 t 5,000.00
7282 t 5,000.00
7363 . 5,000.00
7382 t 5,000.00
7482 t 5,000.00
7573 . 5,000.00
7582 t 5,000.00
7682 t 5,000.00
7746 . 5,000.00
7782 t 5,000.00
7882 t 5,000.00
7982 t 5,000.00
8047 . 10,000.00
8061 . 5,000.00
8082 t 10,000.00
8086 . 5,000.00
8182 t 5,000.00
8205 . 5,000.00
8282 t 5,000.00
8344 . 5,000.00
8382 t 5,000.00
8390 . 5,000.00
8482 t 5,000.00
8513 . 5,000.00
8582 t 5,000.00
8682 t 5,000.00
8780 . 5,000.00
8782 t 5,000.00
8882 t 5,000.00
8982 t 5,000.00
9059 . 5,000.00
9082 t 10,000.00
9178 . 5,000.00
9182 t 5,000.00

9222 $140,000.00

9263 . 5,000.00
9271 . 5,000.00
9282 t 5,000.00
9382 t 5,000.00

9472 $80,000.00

9482 t 5,000.00
9582 t 5,000.00
9682 t 5,000.00
9704 . 5,000.00
9782 t 5,000.00
9828 . 5,000.00
9882 t 5,000.00
9982 t 5,000.00

LEO

0082 t 10,000.00
0182 t 5,000.00

0241 $120,000.00

0282 t 5,000.00
0382 t 5,000.00
0482 t 5,000.00
0582 t 5,000.00
0682 t 5,000.00
0782 t 5,000.00
0882 t 5,000.00
0982 t 5,000.00
1033 . 5,000.00
1082 t 10,000.00
1091 . 5,000.00
1182 t 5,000.00
1256 . 10,000.00
1282 t 5,000.00
1382 t 5,000.00
1482 t 5,000.00
1533 . 5,000.00

1548 $100,000.00

1582 t 5,000.00
1682 t 5,000.00
1782 t 5,000.00
1882 t 5,000.00
1934 . 5,000.00
1954 . 5,000.00
1982 t 5,000.00
2082 t 10,000.00
2085 . 5,000.00
2182 t 5,000.00
2282 t 5,000.00
2382 t 5,000.00
2447 . 5,000.00
2482 t 5,000.00

2484 $80,000.00

2496 . 5,000.00
2582 t 5,000.00
2682 t 5,000.00
2769 . 5,000.00
2782 t 5,000.00
2882 t 5,000.00
2931 . 5,000.00
2982 t 5,000.00
3010 . 5,000.00
3082 t 10,000.00
3170 . 5,000.00
3175 . 5,000.00
3182 t 5,000.00
3282 t 5,000.00
3382 t 5,000.00
3482 t 5,000.00
3579 . 5,000.00
3582 t 5,000.00
3609 . 5,000.00
3682 t 5,000.00
3732 . 10,000.00
3782 t 5,000.00
3882 t 5,000.00
3982 t 5,000.00
4052 . 5,000.00
4082 t 10,000.00
4182 t 5,000.00
4261 . 5,000.00
4282 t 5,000.00
4382 t 5,000.00
4482 t 5,000.00
4582 t 5,000.00
4682 t 5,000.00
4693 . 5,000.00
4771 . 5,000.00
4782 t 5,000.00
4882 t 5,000.00
4928 . 5,000.00
4982 t 5,000.00
5054 . 5,000.00
5082 t 10,000.00
5182 t 5,000.00
5245 . 10,000.00
5282 t 5,000.00
5382 t 5,000.00
5482 t 5,000.00
5582 t 5,000.00
5585 . 5,000.00
5587 . 5,000.00
5668 . 5,000.00
5674 . 5,000.00
5682 t 5,000.00
5685 . 5,000.00
5782 t 5,000.00
5861 . 5,000.00
5882 t 5,000.00
5982 t 5,000.00
6000 . 5,000.00
6004 . 5,000.00
6082 t 10,000.00
6182 t 5,000.00
6192 . 10,000.00
6282 t 5,000.00
6382 t 5,000.00
6482 t 5,000.00
6582 t 5,000.00
6682 t 5,000.00
6782 t 5,000.00
6882 t 5,000.00
6982 t 5,000.00
7036 . 5,000.00

7081 $50,000.00

7082 $100,000.00
Por terminación a las 4 últimas cifras del Primer Premio.

7083 $50,000.00

CONTINUA LEO

7182 t 5,000.00
7271 . 5,000.00
7282 t 5,000.00
7362 . 5,000.00
7382 t 5,000.00
7482 t 5,000.00
7514 . 5,000.00
7582 t 5,000.00
7682 t 5,000.00
7782 t 5,000.00
7882 t 5,000.00
7982 t 5,000.00
8040 . 5,000.00
8082 t 10,000.00
8119 . 5,000.00
8182 t 5,000.00
8262 . 5,000.00
8282 t 5,000.00
8382 t 5,000.00
8482 t 5,000.00
8540 . 5,000.00
8582 t 5,000.00
8643 . 5,000.00
8682 t 5,000.00
8727 . 5,000.00
8782 t 5,000.00
8856 . 5,000.00
8882 t 5,000.00
8982 t 5,000.00
9023 . 5,000.00
9082 t 10,000.00
9182 t 5,000.00
9237 . 5,000.00
9257 . 5,000.00
9282 t 5,000.00
9382 t 5,000.00
9482 t 5,000.00
9582 t 5,000.00
9682 t 5,000.00
9782 t 5,000.00
9882 t 5,000.00
9982 t 5,000.00

VIRGO

0082 t 10,000.00
0144 . 5,000.00
0182 t 5,000.00
0209 . 5,000.00
0282 t 5,000.00
0291 . 5,000.00
0324 . 5,000.00
0377 . 5,000.00
0382 t 5,000.00
0482 t 5,000.00
0582 t 5,000.00
0682 t 5,000.00
0782 t 5,000.00
0882 t 5,000.00
0982 t 5,000.00
1082 t 10,000.00
1171 . 10,000.00
1182 t 5,000.00
1282 t 5,000.00
1295 . 5,000.00
1357 . 5,000.00
1382 t 5,000.00
1415 . 5,000.00
1435 . 5,000.00
1482 t 5,000.00
1524 . 5,000.00
1582 t 5,000.00
1682 t 5,000.00
1767 . 5,000.00
1782 t 5,000.00
1882 t 5,000.00
1982 t 5,000.00
2082 t 10,000.00
2182 t 5,000.00
2282 t 5,000.00
2382 t 5,000.00

2464 $60,000.00

2482 t 5,000.00
2582 t 5,000.00
2597 . 5,000.00
2682 t 5,000.00
2761 . 5,000.00
2782 t 5,000.00
2811 . 5,000.00
2882 t 5,000.00
2923 . 5,000.00
2982 t 5,000.00
2987 . 5,000.00
3082 t 10,000.00
3182 t 5,000.00
3282 t 5,000.00
3382 t 5,000.00
3482 t 5,000.00
3582 t 5,000.00
3611 . 5,000.00
3671 . 5,000.00
3682 t 5,000.00
3782 t 5,000.00
3820 . 5,000.00
3882 t 5,000.00
3982 t 5,000.00
4000 . 5,000.00
4082 t 10,000.00
4143 . 5,000.00
4182 t 5,000.00
4282 t 5,000.00
4360 . 5,000.00
4382 t 5,000.00
4482 t 5,000.00
4487 . 5,000.00

4548 $30,000.00

4582 t 5,000.00
4682 t 5,000.00
4782 t 5,000.00
4882 t 5,000.00
4939 . 5,000.00
4982 t 5,000.00
5082 t 10,000.00

CONTINUA VIRGO

5182 t 5,000.00
5282 t 5,000.00
5320 . 5,000.00
5382 t 5,000.00
5482 t 5,000.00
5543 . 5,000.00
5582 t 5,000.00
5612 . 5,000.00
5682 t 5,000.00
5782 t 5,000.00
5796 . 5,000.00
5882 t 5,000.00
5904 . 5,000.00
5947 . 5,000.00
5982 t 5,000.00
6082 t 10,000.00
6123 . 5,000.00
6182 t 5,000.00
6204 . 5,000.00
6282 t 5,000.00
6382 t 5,000.00
6482 t 5,000.00
6582 t 5,000.00
6682 t 5,000.00
6782 t 5,000.00
6839 . 10,000.00
6882 t 5,000.00
6962 . 5,000.00

6970 $20,000.00

6982 t 5,000.00
7010 . 5,000.00

7081 $50,000.00

7082 $100,000.00
Por terminación a las 4 últimas cifras del Primer Premio.

7083 $50,000.00

7182 t 5,000.00
7191 . 5,000.00
7282 t 5,000.00
7322 . 5,000.00
7382 t 5,000.00
7482 t 5,000.00
7582 t 5,000.00
7682 t 5,000.00
7776 . 5,000.00
7782 t 5,000.00
7816 . 5,000.00
7882 t 5,000.00
7982 t 5,000.00
8082 t 10,000.00
8182 t 5,000.00
8264 . 5,000.00
8282 t 5,000.00
8382 t 5,000.00
8482 t 5,000.00
8582 t 5,000.00
8682 t 5,000.00
8782 t 5,000.00
8821 . 5,000.00

8880 $30,000.00

8882 t 5,000.00
8982 t 5,000.00
9015 . 5,000.00
9082 t 10,000.00
9182 t 5,000.00
9282 t 5,000.00
9382 t 5,000.00
9482 t 5,000.00
9582 t 5,000.00
9595 . 5,000.00
9682 t 5,000.00
9782 t 5,000.00
9844 . 10,000.00
9882 t 5,000.00
9892 . 5,000.00
9982 t 5,000.00

LIBRA

0082 t 10,000.00
0182 t 5,000.00
0282 t 5,000.00
0382 t 5,000.00
0482 t 5,000.00
0582 t 5,000.00
0613 . 5,000.00
0682 t 5,000.00
0735 . 5,000.00
0782 t 5,000.00
0845 . 5,000.00
0882 t 5,000.00
0982 t 5,000.00
1006 . 5,000.00

1034 $30,000.00

1082 t 10,000.00
1182 t 5,000.00
1282 t 5,000.00
1382 t 5,000.00
1482 t 5,000.00
1517 . 5,000.00
1582 t 5,000.00
1602 . 5,000.00
1648 . 5,000.00
1682 t 5,000.00
1782 t 5,000.00
1805 . 10,000.00
1859 . 5,000.00
1882 t 5,000.00
1982 t 5,000.00
2082 t 10,000.00

CONTINUA LIBRA

2158 . 5,000.00
2182 t 5,000.00
2282 t 5,000.00
2319 . 5,000.00
2382 t 5,000.00
2463 . 10,000.00
2482 t 5,000.00
2582 t 5,000.00
2658 . 5,000.00
2682 t 5,000.00
2782 t 5,000.00
2882 t 5,000.00
2982 t 5,000.00
2993 . 5,000.00
3018 . 5,000.00
3082 t 10,000.00
3182 t 5,000.00
3282 t 5,000.00
3382 t 5,000.00
3482 t 5,000.00
3582 t 5,000.00
3682 t 5,000.00
3782 t 5,000.00
3882 t 5,000.00
3977 . 5,000.00
3982 t 5,000.00
4082 t 10,000.00
4182 t 5,000.00
4282 t 5,000.00
4382 t 5,000.00
4470 . 5,000.00
4482 t 5,000.00
4494 . 5,000.00
4582 t 5,000.00
4682 t 5,000.00
4782 t 5,000.00
4870 . 5,000.00
4878 . 5,000.00
4882 t 5,000.00
4982 t 5,000.00
5034 . 5,000.00
5082 t 10,000.00

5131 $20,000.00

5182 t 5,000.00
5282 t 5,000.00
5382 t 5,000.00
5482 t 5,000.00
5582 t 5,000.00
5682 t 5,000.00
5748 . 5,000.00
5782 t 5,000.00
5882 t 5,000.00
5929 . 5,000.00
5982 t 5,000.00
5986 . 5,000.00
6030 . 5,000.00
6053 . 5,000.00
6082 t 10,000.00
6132 . 5,000.00
6182 t 5,000.00
6228 . 5,000.00
6282 t 5,000.00
6284 . 5,000.00
6302 . 5,000.00
6314 . 5,000.00
6344 . 5,000.00
6377 . 5,000.00
6382 t 5,000.00
6482 t 5,000.00
6565 . 5,000.00
6582 t 5,000.00
6632 . 5,000.00
6682 t 5,000.00
6782 t 5,000.00
6861 . 5,000.00
6882 t 5,000.00
6982 t 5,000.00

7081 $50,000.00

7082 $100,000.00
Por terminación a las 4 últimas cifras del Primer Premio.

7083 $50,000.00

7182 t 5,000.00
7282 t 5,000.00
7382 t 5,000.00
7415 . 5,000.00
7482 t 5,000.00

7503 $140,000.00

7582 t 5,000.00
7682 . 5,000.00
7682 t 5,000.00
7782 t 5,000.00
7882 t 5,000.00
7962 . 5,000.00
7982 t 5,000.00
8068 . 10,000.00
8082 t 10,000.00
8182 t 5,000.00
8282 t 5,000.00
8382 t 5,000.00
8482 t 5,000.00
8501 . 5,000.00
8582 t 5,000.00
8682 t 5,000.00
8782 t 5,000.00
8882 t 5,000.00
8982 t 5,000.00
9078 . 5,000.00
9082 t 10,000.00
9182 t 5,000.00
9282 t 5,000.00
9361 . 5,000.00
9382 t 5,000.00
9482 t 5,000.00
9569 . 5,000.00
9582 t 5,000.00

CONTINUA LIBRA

9611 . 5,000.00
9682 t 5,000.00
9686 . 5,000.00
9782 t 5,000.00
9882 t 5,000.00
9982 t 5,000.00
9996 . 5,000.00

ESCORPION

0008 . 5,000.00
0082 t 10,000.00
0182 t 5,000.00
0282 t 5,000.00
0382 t 5,000.00
0431 . 5,000.00
0482 t 5,000.00
0582 t 5,000.00
0682 t 5,000.00
0782 t 5,000.00
0882 t 5,000.00
0982 t 5,000.00
0988 . 10,000.00
1026 . 5,000.00
1082 t 10,000.00
1182 t 5,000.00
1234 . 5,000.00
1282 t 5,000.00
1382 t 5,000.00
1482 t 5,000.00
1494 . 5,000.00
1582 t 5,000.00
1682 t 5,000.00
1715 . 5,000.00
1782 t 5,000.00
1882 t 5,000.00
1982 t 5,000.00
2020 . 5,000.00
2082 t 10,000.00
2182 t 5,000.00
2282 t 5,000.00
2382 t 5,000.00
2482 t 5,000.00
2497 . 10,000.00
2537 . 5,000.00
2565 . 5,000.00
2582 t 5,000.00
2682 t 5,000.00
2782 t 5,000.00
2882 t 5,000.00
2982 t 5,000.00
3082 t 10,000.00
3182 t 5,000.00
3282 t 5,000.00
3382 t 5,000.00
3482 t 5,000.00
3582 t 5,000.00
3626 . 5,000.00
3682 t 5,000.00
3782 t 5,000.00
3828 . 5,000.00
3882 t 5,000.00
3982 t 5,000.00
4082 t 10,000.00
4182 t 5,000.00
4243 . 5,000.00
4282 t 5,000.00
4308 . 5,000.00
4382 t 5,000.00
4482 t 5,000.00
4582 t 5,000.00
4682 t 5,000.00
4756 . 10,000.00
4769 . 5,000.00
4782 t 5,000.00
4882 t 5,000.00
4927 . 5,000.00
4982 t 5,000.00
5082 t 10,000.00
5182 t 5,000.00
5185 . 5,000.00
5274 . 5,000.00
5282 t 5,000.00
5382 t 5,000.00
5482 t 5,000.00
5582 t 5,000.00
5628 . 10,000.00
5682 t 5,000.00
5708 . 5,000.00
5762 . 5,000.00
5782 t 5,000.00
5788 . 5,000.00
5830 . 5,000.00
5882 t 5,000.00
5982 t 5,000.00
6058 . 5,000.00
6082 t 10,000.00
6093 . 5,000.00
6182 t 5,000.00
6282 t 5,000.00
6382 t 5,000.00
6475 . 5,000.00
6482 t 5,000.00
6582 t 5,000.00
6682 t 5,000.00
6782 t 5,000.00
6882 t 5,000.00

6953 $60,000.00

6982 t 5,000.00
7017 . 5,000.00

7081 $50,000.00

7082 $100,000.00
Por terminación a las 4 últimas cifras del Primer Premio.

7083 $50,000.00

CONTINUA ESCORPION

7087
400
MIL PESOS

La Serie Unica, fue dispuesta para su venta a través de CANALES ELECTRONICOS.

7182 t 5,000.00
7203 . 5,000.00
7247 . 5,000.00
7282 t 5,000.00
7382 t 5,000.00
7482 t 5,000.00
7571 . 5,000.00
7582 t 5,000.00
7660 . 5,000.00
7682 t 5,000.00
7782 t 5,000.00
7836 . 5,000.00
7882 t 5,000.00
7982 t 5,000.00
8082 t 10,000.00
8093 . 5,000.00
8182 t 5,000.00
8280 . 5,000.00
8282 t 5,000.00
8382 t 5,000.00
8383 . 5,000.00
8472 . 5,000.00
8482 t 5,000.00
8552 . 5,000.00
8582 t 5,000.00
8589 . 5,000.00
8647 . 10,000.00
8682 t 5,000.00
8782 t 5,000.00
8798 . 5,000.00
8882 t 5,000.00
8884 . 10,000.00
8982 t 5,000.00
9012 . 5,000.00
9065 . 5,000.00
9082 t 10,000.00

9157 $80,000.00

9182 t 5,000.00
9282 t 5,000.00
9382 t 5,000.00
9482 t 5,000.00
9582 t 5,000.00
9682 t 5,000.00
9782 t 5,000.00
9858 . 5,000.00
9882 t 5,000.00
9972 . 5,000.00
9982 t 5,000.00

SAGITARIO

0082 t 10,000.00
0182 t 5,000.00
0232 . 5,000.00
0282 t 5,000.00
0382 t 5,000.00
0482 t 5,000.00
0500 . 5,000.00
0564 . 5,000.00
0580 . 5,000.00
0582 t 5,000.00
0682 t 5,000.00
0782 t 5,000.00
0882 t 5,000.00
0959 . 5,000.00
0982 t 5,000.00
1066 . 5,000.00
1082 t 10,000.00
1182 t 5,000.00
1282 t 5,000.00
1382 t 5,000.00
1482 t 5,000.00
1582 t 5,000.00
1682 t 5,000.00
1740 . 10,000.00
1782 t 5,000.00
1882 t 5,000.00
1909 . 5,000.00
1982 t 5,000.00
2046 . 5,000.00
2082 t 10,000.00
2182 t 5,000.00
2276 . 5,000.00
2282 t 5,000.00
2374 . 5,000.00
2382 t 5,000.00
2482 t 5,000.00
2582 t 5,000.00
2664 . 5,000.00
2682 t 5,000.00
2782 t 5,000.00
2882 t 5,000.00
2884 . 5,000.00
2982 t 5,000.00
3082 t 10,000.00
3182 t 5,000.00
3282 t 5,000.00
3382 t 5,000.00
3383 . 5,000.00
3482 t 5,000.00
3582 t 5,000.00
3682 t 5,000.00
3760 . 10,000.00
3782 t 5,000.00
3844 . 5,000.00
3882 t 5,000.00
3910 . 5,000.00
3982 t 5,000.00
4082 t 10,000.00
4139 . 5,000.00

CONTINUA SAGITARIO

4182 t 5,000.00
4282 t 5,000.00
4382 t 5,000.00
4482 t 5,000.00
4582 t 5,000.00
4682 t 5,000.00
4712 . 5,000.00
4782 t 5,000.00
4872 . 10,000.00
4882 t 5,000.00
4977 . 10,000.00
4982 t 5,000.00
5059 . 10,000.00
5079 . 10,000.00
5082 t 10,000.00
5182 t 5,000.00
5282 t 5,000.00
5382 t 5,000.00
5482 t 5,000.00

5491 $60,000.00

5582 t 5,000.00
5682 t 5,000.00
5719 . 5,000.00
5782 t 5,000.00
5882 t 5,000.00
5944 . 5,000.00
5982 t 5,000.00
6082 t 10,000.00
6152 . 5,000.00
6182 t 5,000.00
6282 t 5,000.00
6368 . 5,000.00
6382 t 5,000.00
6453 . 10,000.00
6482 t 5,000.00
6507 . 5,000.00
6582 t 5,000.00
6659 . 5,000.00
6682 t 5,000.00
6752 . 5,000.00
6781 . 5,000.00
6782 t 5,000.00
6868 . 10,000.00
6882 t 5,000.00
6922 . 5,000.00
6961 . 5,000.00
6982 t 5,000.00
7034 . 5,000.00

7081 $50,000.00

7082 $100,000.00
Por terminación a las 4 últimas cifras del Primer Premio.

7083 $50,000.00

7088 . 5,000.00
7182 t 5,000.00
7261 . 5,000.00
7282 t 5,000.00
7289 . 5,000.00
7382 t 5,000.00
7482 t 5,000.00
7549 . 5,000.00
7582 t 5,000.00
7682 t 5,000.00
7782 t 5,000.00
7882 t 5,000.00
7887 . 5,000.00
7982 t 5,000.00
8080 . 5,000.00
8082 t 10,000.00
8174 . 5,000.00
8182 t 5,000.00
8282 t 5,000.00
8382 t 5,000.00
8392 . 5,000.00
8482 t 5,000.00
8499 . 5,000.00
8582 t 5,000.00
8682 t 5,000.00
8782 t 5,000.00
8882 t 5,000.00
8982 t 5,000.00
9082 t 10,000.00
9182 t 5,000.00
9282 t 5,000.00

9284 $20,000.00

9382 t 5,000.00
9421 . 5,000.00
9440 . 5,000.00
9482 t 5,000.00
9582 t 5,000.00
9682 t 5,000.00
9761 . 5,000.00
9782 t 5,000.00
9882 t 5,000.00
9982 t 5,000.00

CAPRICORNIO

0082 t 10,000.00
0182 t 5,000.00
0196 . 5,000.00
0214 . 5,000.00
0282 t 5,000.00
0382 t 5,000.00
0405 . 5,000.00
0468 . 5,000.00
0470 . 5,000.00
0482 t 5,000.00
0582 t 5,000.00
0682 t 5,000.00
0782 t 5,000.00
0882 t 5,000.00
0919 . 5,000.00

CONTINUA CAPRICORNIO

0982 t 5,000.00
1082 t 10,000.00
1182 t 5,000.00
1282 t 5,000.00

1358
200
MIL PESOS

1382 t 5,000.00
1461 . 5,000.00
1482 t 5,000.00
1582 t 5,000.00
1682 t 5,000.00
1782 t 5,000.00
1840 . 5,000.00
1882 t 5,000.00
1982 t 5,000.00
2082 t 10,000.00
2103 . 5,000.00
2182 t 5,000.00
2282 t 5,000.00
2317 . 5,000.00
2382 t 5,000.00
2482 t 5,000.00
2582 t 5,000.00
2682 t 5,000.00
2782 t 5,000.00
2882 t 5,000.00
2982 t 5,000.00
3082 t 10,000.00
3182 t 5,000.00
3282 t 5,000.00
3382 t 5,000.00
3482 t 5,000.00
3582 t 5,000.00
3592 . 5,000.00
3682 t 5,000.00
3763 . 5,000.00
3782 t 5,000.00
3882 t 5,000.00
3887 . 5,000.00
3982 t 5,000.00
4082 t 10,000.00
4182 t 5,000.00
4226 . 5,000.00
4270 . 5,000.00
4282 t 5,000.00
4382 t 5,000.00
4482 t 5,000.00
4582 t 5,000.00
4682 t 5,000.00
4774 . 5,000.00
4782 t 5,000.00
4882 t 5,000.00
4982 t 5,000.00

5019 $120,000.00

5082 t 10,000.00
5182 t 5,000.00
5192 . 5,000.00
5282 t 5,000.00
5287 . 5,000.00
5333 . 5,000.00
5382 t 5,000.00
5482 t 5,000.00
5582 t 5,000.00
5682 t 5,000.00
5782 t 5,000.00
5882 t 5,000.00
5958 . 5,000.00
5982 t 5,000.00
6082 t 10,000.00
6182 t 5,000.00

6207 $20,000.00

6282 t 5,000.00
6376 . 5,000.00
6382 t 5,000.00
6419 . 5,000.00
6482 t 5,000.00
6582 t 5,000.00
6610 . 5,000.00
6682 t 5,000.00
6715 . 5,000.00
6729 . 5,000.00
6782 t 5,000.00
6878 . 5,000.00
6882 t 5,000.00
6982 t 5,000.00
7038 . 5,000.00

7081 $50,000.00

7082 $100,000.00
Por terminación a las 4 últimas cifras del Primer Premio.

7083 $50,000.00

7182 t 5,000.00
7188 . 5,000.00
7201 . 5,000.00
7282 t 5,000.00
7382 t 5,000.00
7482 t 5,000.00
7547 . 10,000.00
7582 t 5,000.00
7682 t 5,000.00
7715 . 5,000.00
7782 t 5,000.00
7882 t 5,000.00
7982 t 5,000.00
8017 . 10,000.00
8082 t 10,000.00
8182 t 5,000.00

CONTINUA CAPRICORNIO

8282 t 5,000.00
8326 . 5,000.00
8382 t 5,000.00
8429 . 5,000.00
8482 t 5,000.00
8582 t 5,000.00
8622 . 5,000.00
8682 t 5,000.00
8728 . 5,000.00
8782 t 5,000.00
8882 t 5,000.00
8945 . 5,000.00
8982 t 5,000.00
9082 t 10,000.00
9136 . 5,000.00
9153 . 5,000.00
9182 t 5,000.00
9189 . 5,000.00
9282 t 5,000.00
9334 . 5,000.00
9382 t 5,000.00
9466 . 5,000.00
9482 t 5,000.00
9508 . 5,000.00
9582 t 5,000.00
9618 . 5,000.00
9661 . 5,000.00
9679 . 5,000.00
9682 t 5,000.00
9782 t 5,000.00
9857 . 5,000.00
9882 t 5,000.00
9982 t 5,000.00

ACUARIO

0082 t 10,000.00
0111 . 5,000.00
0182 t 5,000.00
0282 t 5,000.00
0382 t 5,000.00
0427 . 5,000.00
0482 t 5,000.00
0582 t 5,000.00
0629 . 5,000.00
0682 t 5,000.00
0782 t 5,000.00
0882 t 5,000.00
0929 . 5,000.00
0975 . 5,000.00
0982 t 5,000.00
1022 . 5,000.00
1082 t 10,000.00
1125 . 5,000.00
1182 t 5,000.00
1237 . 5,000.00
1246 . 5,000.00
1247 . 5,000.00
1282 t 5,000.00
1382 t 5,000.00
1482 t 5,000.00
1582 t 5,000.00
1682 t 5,000.00
1722 . 5,000.00
1763 . 5,000.00
1782 t 5,000.00
1863 . 5,000.00
1882 t 5,000.00
1982 t 5,000.00
2082 t 10,000.00
2179 . 5,000.00
2182 t 5,000.00
2246 . 5,000.00
2282 t 5,000.00
2372 . 5,000.00
2382 t 5,000.00
2482 t 5,000.00
2582 t 5,000.00
2682 t 5,000.00
2729 . 5,000.00
2782 t 5,000.00
2882 t 5,000.00
2982 t 5,000.00
3082 t 10,000.00
3160 . 5,000.00

3176 $40,000.00

3182 t 5,000.00
3282 t 5,000.00
3382 t 5,000.00
3482 t 5,000.00
3582 t 5,000.00
3682 t 5,000.00
3782 t 5,000.00
3882 t 5,000.00
3932 . 5,000.00
3949 . 5,000.00
3982 t 5,000.00
4066 . 5,000.00
4082 t 10,000.00
4128 . 10,000.00
4178 . 5,000.00
4182 t 5,000.00
4282 t 5,000.00
4322 . 5,000.00
4382 t 5,000.00
4458 . 5,000.00
4482 t 5,000.00
4582 t 5,000.00
4653 . 5,000.00
4682 t 5,000.00
4782 t 5,000.00

4829 $100,000.00

4882 t 5,000.00
4982 t 5,000.00
4989 . 5,000.00
5082 t 10,000.00
5182 t 5,000.00
5202 . 5,000.00
5282 t 5,000.00
5382 t 5,000.00
5482 t 5,000.00
5484 . 5,000.00
5582 t 5,000.00

CONTINUA ACUARIO

5627 . 5,000.00
5682 t 5,000.00
5782 t 5,000.00
5795 . 5,000.00
5882 t 5,000.00
5962 . 5,000.00
5982 t 5,000.00
6082 t 10,000.00
6182 t 5,000.00
6282 t 5,000.00
6382 t 5,000.00
6482 t 5,000.00
6582 t 5,000.00
6682 t 5,000.00
6782 t 5,000.00
6787 . 5,000.00
6882 t 5,000.00
6982 t 5,000.00

7081 $50,000.00

7082 $100,000.00
Por terminación a las 4 últimas cifras del Primer Premio.

7083 $50,000.00

7182 t 5,000.00
7250 . 5,000.00
7282 t 5,000.00
7357 . 5,000.00
7382 t 5,000.00
7482 t 5,000.00
7534 . 5,000.00
7582 t 5,000.00
7637 . 5,000.00
7682 t 5,000.00
7692 . 5,000.00
7707 . 5,000.00
7782 t 5,000.00
7882 t 5,000.00
7982 t 5,000.00
8030 . 5,000.00
8082 t 10,000.00
8182 t 5,000.00
8282 t 5,000.00
8329 . 5,000.00
8359 . 5,000.00
8382 t 5,000.00
8482 t 5,000.00
8582 t 5,000.00
8627 . 5,000.00
8682 t 5,000.00
8768 . 5,000.00
8782 t 5,000.00
8875 . 5,000.00
8882 t 5,000.00
8982 t 5,000.00
9009 . 5,000.00
9082 t 10,000.00
9182 t 5,000.00
9282 t 5,000.00
9364 . 5,000.00
9382 t 5,000.00
9482 t 5,000.00
9582 t 5,000.00
9682 t 5,000.00
9782 t 5,000.00
9867 . 5,000.00
9882 t 5,000.00
9982 t 5,000.00

PISCIS

0080 . 5,000.00
0081 . 5,000.00
0082 t 10,000.00
0088 . 5,000.00
0182 t 5,000.00
0282 t 5,000.00
0382 t 5,000.00
0482 t 5,000.00
0582 t 5,000.00
0682 t 5,000.00
0722 . 5,000.00
0782 t 5,000.00
0882 t 5,000.00

0941 $40,000.00

0982 t 5,000.00
1000 . 10,000.00
1082 t 10,000.00
1182 t 5,000.00
1193 . 5,000.00
1282 t 5,000.00
1382 t 5,000.00
1465 . 5,000.00
1482 t 5,000.00
1582 t 5,000.00
1612 . 5,000.00
1682 t 5,000.00
1782 t 5,000.00
1853 . 10,000.00
1882 t 5,000.00
1982 t 5,000.00
2082 t 10,000.00
2182 t 5,000.00
2282 t 5,000.00
2382 t 5,000.00
2443 . 5,000.00
2482 t 5,000.00
2582 t 5,000.00
2682 t 5,000.00
2737 . 5,000.00
2782 t 5,000.00
2882 t 5,000.00
2982 t 5,000.00
3082 t 10,000.00
3129 . 5,000.00
3182 t 5,000.00
3282 t 5,000.00

CONTINUA PISCIS

3382 t 5,000.00
3482 t 5,000.00
3582 t 5,000.00
3682 t 5,000.00
3777 . 5,000.00
3782 t 5,000.00
3882 t 5,000.00

3913 $40,000.00

3982 t 5,000.00
4071 . 5,000.00
4082 t 10,000.00
4148 . 10,000.00
4182 t 5,000.00
4250 . 5,000.00
4282 t 5,000.00
4311 . 5,000.00
4382 t 5,000.00
4475 . 5,000.00
4482 t 5,000.00
4531 . 5,000.00
4582 t 5,000.00
4682 t 5,000.00
4782 t 5,000.00
4833 . 5,000.00
4846 . 5,000.00
4860 . 5,000.00
4882 t 5,000.00
4924 . 5,000.00
4931 . 5,000.00
4982 t 5,000.00
5029 . 5,000.00
5082 t 10,000.00
5182 t 5,000.00
5282 t 5,000.00
5382 t 5,000.00

5398 $30,000.00

5463 . 10,000.00
5482 t 5,000.00
5582 t 5,000.00
5682 t 5,000.00

5776 $100,000.00

5782 t 5,000.00
5882 t 5,000.00
5963 . 5,000.00
5982 t 5,000.00
6027 . 5,000.00
6082 t 10,000.00
6182 t 5,000.00
6282 t 5,000.00
6382 t 5,000.00
6406 . 5,000.00
6482 t 5,000.00
6582 t 5,000.00
6682 t 5,000.00
6782 t 5,000.00
6882 t 5,000.00
6938 . 5,000.00
6982 t 5,000.00

7081 $50,000.00

7082 $100,000.00
Por terminación a las 4 últimas cifras del Primer Premio.

7083 $50,000.00

7182 t 5,000.00
7257 . 5,000.00
7258 . 10,000.00
7282 t 5,000.00
7382 t 5,000.00
7482 t 5,000.00
7555 . 5,000.00
7582 t 5,000.00
7604 . 5,000.00
7682 t 5,000.00
7782 t 5,000.00
7882 t 5,000.00
7982 t 5,000.00
8082 t 10,000.00
8149 . 5,000.00
8182 t 5,000.00

8185 $40,000.00

8282 t 5,000.00
8293 . 10,000.00
8382 t 5,000.00
8482 t 5,000.00
8582 t 5,000.00
8619 . 5,000.00
8682 t 5,000.00
8782 t 5,000.00
8808 . 5,000.00
8857 . 5,000.00
8882 t 5,000.00
8896 . 5,000.00
8982 t 5,000.00
9033 . 5,000.00
9056 . 5,000.00
9082 t 10,000.00
9125 . 5,000.00
9182 t 5,000.00
9269 . 5,000.00
9282 t 5,000.00
9382 t 5,000.00
9482 t 5,000.00
9582 t 5,000.00
9682 t 5,000.00
9776 . 5,000.00
9782 t 5,000.00
9882 t 5,000.00
9982 t 5,000.00

ZODIACO ESPECIAL

LA LETRA "T" INDICA TERMINACIONES. / **LOS BILLETES DE ESTE SORTEO PRESCRIBEN A LOS 60 DIAS NATURALES.**

PARA CONSULTA DE PREMIOS POR VIA TELEFONICA EN LA CIUDAD DE MEXICO Y DE PROVINCIA, MARQUE EL TELEFONO: 55477-00100 OPCION 1 U OPCION 3 DEL MENU O INGRESE A NUESTRA PAGINA: www.loterianacional.gob.mx

PARA LOCALIZAR EL NUMERO DE SU SUERTE O INFORMACION GENERAL DE LA LOTERIA NACIONAL, MARQUE EL TELEFONO: 55514-07000 O ACUDIR A: INSURGENTES SUR No. 1397, C.P. 03920 CIUDAD DE MEXICO.

AL EFECTUARSE EL PAGO DE LOS BILLETES PREMIADOS SE RETENDRAN LOS IMPUESTOS DE ACUERDO A LAS LEYES VIGENTES DE LA MATERIA. / LOS REINTEGROS NO CAUSAN IMPUESTO.

10,800 REINTEGROS A LOS BILLETES TERMINADOS EN **2** NO IMPORTANDO A QUE SIGNO DEL ZODIACO CORRESPONDAN, CON MONTO DE $700.00 PARA 20 VIGESIMOS, EXCLUYENDO LAS TERMINACIONES EN 7082, 082 Y 82 DADO QUE YA TIENEN PREMIO QUE ESTA ANOTADO EN EL CUERPO DE LA LISTA.

9,999 REINTEGROS A LOS BILLETES DEL SIGNO **ARIES** CON MONTO DE $700.00 PARA 20 VIGESIMOS, EXCLUYENDO EL PREMIO PRINCIPAL.

¡Premio Mayor!
ZODIACO ESPECIAL® 1762
Felicidades a los Ganadores

Participa en nuestro siguiente sorteo
"Ganas tú, gana México"
SORTEO MAYOR 4029

www.loterianacional.gob.mx

LOTERÍA NACIONAL
PARTICIPA EN LOS SIGUIENTES SORTEOS PARA LA ASISTENCIA PÚBLICA
MARTES SORTEO MAYOR 21 PREMIO MAYOR MILLONES de pesos en 3 series
VIERNES SORTEO SUPERIOR 17 PREMIO MAYOR MILLONES de pesos en 2 series
DOMINGO SORTEO ZODIACO 7 PREMIO MAYOR MILLONES de pesos en 1 serie

1762

DIRECTORA GENERAL: MTRA. OLIVIA SALOMON VIBALDO. / INSPECTORA DE LA SECRETARIA DE GOBERNACION: LIC. BLANCA ESTELA ZURITA PEREZ.

SORTEO ZODIACO ESPECIAL 1762 CELEBRADO A PARTIR DE LAS 20:00 HRS. EL DOMINGO 27 DE SEPTIEMBRE DE 2026, EN LA CIUDAD DE MEXICO.

Meridiano $10

ALERTA CIUDADANA

Tepic, Nayarit, lunes 28 de septiembre de 2026 Ventas: 311-247-90-57

Dos mujeres heridas

ENCONTRONAZO DE MOTOCICLISTAS

Motociclista en Xalisco

SE DESTROZÓ LA PIERNA

En avenida de la Salud

¡BORRACHO DESATÓ UN INFIERNO!

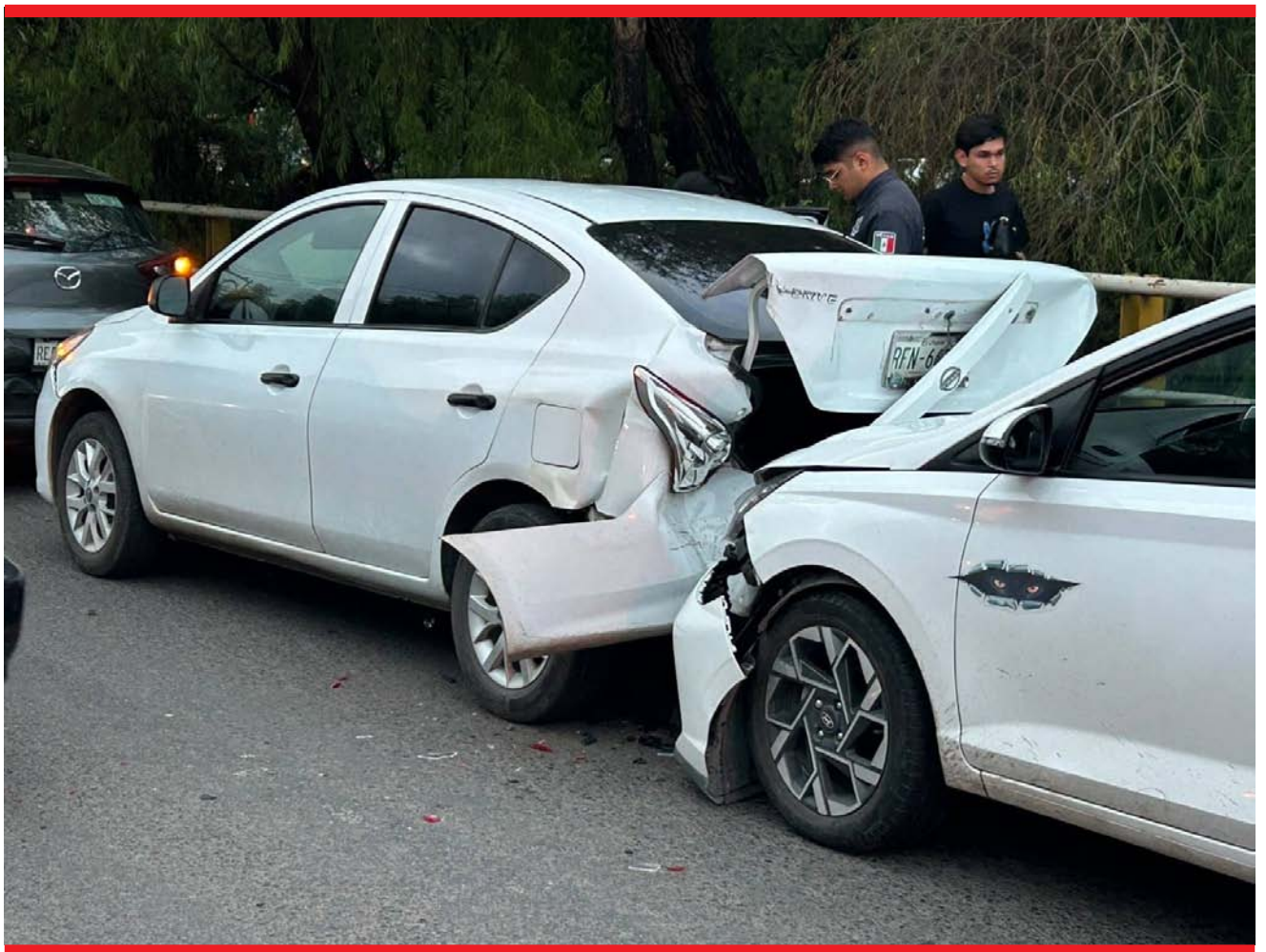

El presunto responsable y la mujer que lo acompañaba fueron detenidos por los agentes de la Policía Estatal al dejar a cuatro personas heridas