Meridiano $10

ALERTA CIUDADANA

Ventas: 311-247-90-57 Tepic, Nayarit, lunes 12 de octubre de 2026

13 personas heridas

¡AUTOBUSAZO!

Un autobús con decenas de trabajadores a bordo terminó volcando al salirse de la carretera Tepic-Puerto Vallarta

Murió mientras trabajaba

¡TRISTE CUMPLEAÑOS!

En la avenida México

¡CHOCÓ, VOLÓ Y ESCAPÓ!

Murió mientras trabajaba

¡TRISTE CUMPLEAÑOS!

Por Misael Ulloa I.

Un hombre de 68 años perdió la vida la tarde del pasado sábado mientras realizaba labores de demolición dentro de una vivienda ubicada en la colonia H. Casas, en Tepic.

Los hechos ocurrieron sobre la calle San Francisco, entre las calles Morelos y Zapata. La víctima, identificada como Porfirio Martínez Ortiz, se encontraba derribando una pared cuando una sección de enjarre de cemento se desprendió y le impactó directamente en la cabeza, dejándolo inconsciente de forma inmediata.

Tras la llamada al número de emergencias, al sitio acudieron paramédicos del Centro Regulador de Urgencias Médicas (CRUM). Al brindar la atención médica correspondiente e inspeccionar al afectado, el personal de auxilio confirmó que ya no contaba con signos vitales.

El percance causó conmoción entre los familiares del difunto, quienes acudieron al lugar. De acuerdo con sus allegados, Martínez Ortiz cumplía años esa misma día y tenía previsto festejar con su familia al concluir sus actividades laborales.

Efectivos de la Policía Estatal acordonaron la zona para resguardar la escena, a la espera del personal de Servicios Periciales, el cual se encargó del levantamiento de indicios y del inicio de las investigaciones correspondientes.

Meridiano

Informa a sus clientes que sus áreas de administración y publicidad ya atienden en su nuevo domicilio: Morelos 220 oriente, entre Prisciliano Sánchez y Ures, a un lado del PRI municipal, en la zona Centro de Tepic.
Ahí puede contratar sus anuncios publicitarios, edictos, esquelas y convocatorias en el horario habitual. Lo esperamos de lunes a viernes.
Informes al WhatsApp
311-247-90-57

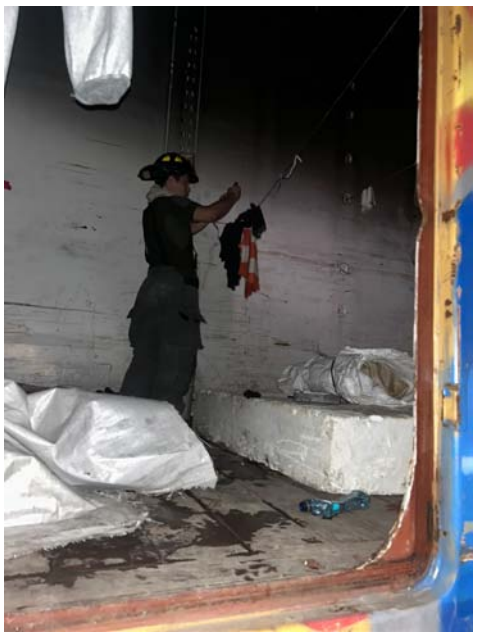

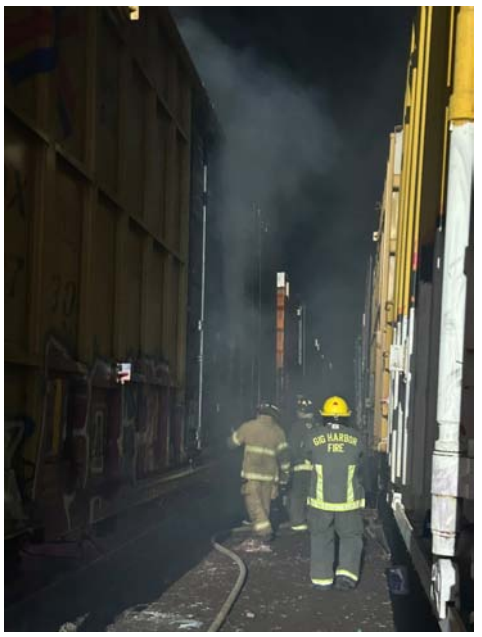

En Tepic

ARDE VAGÓN DE FERROCARRIL

Por Misael Ulloa I.

Un vagón de ferrocarril se incendió ayer en el cruce de la avenida Principal y las vías, en la zona conocida como la rampa sur, lo que generó la movilización de las corporaciones de rescate.

Para atender la contingencia acudió el Equipo de Reacción Inmediata del Municipio de Tepic, coordinado por la Dirección General de Protección Civil y Bomberos, cuyo personal realizó labores de control y sofocamiento para extinguir las llamas por completo.

De acuerdo con las primeras indagatorias, el fuego habría sido provocado por personas ajenas a la empresa Ferromex que utilizan la unidad como refugio nocturno. Hasta el momento no se han determinado las causas exactas que dieron origen al siniestro.

Agentes de la Policía Municipal de Tepic, se encargaron de tomar nota de los hechos para dar con el paradero de él o los responsables de este siniestro.

13 personas heridas

¡AUTOBUSAZO!

Un autobús con decenas de trabajadores a bordo terminó volcando al salirse de la carretera Tepic-Puerto Vallarta

Por Misael Ulloa I.

Un saldo de trece personas lesionadas dejó la volcadura de un autobús de transporte de personal registrada la tarde del pasado sábado por la tarde sobre la carretera federal 200, a la altura del kilómetro 126+500, dentro del municipio de Bahía de Banderas.

El vehículo involucrado es una unidad marca Ayco, color blanco con verde, con placas del

servicio público federal. El camión era conducido por Pedro Fernando N, de 30 años de edad, quien, al transitar por una zona de dos carriles divididos por línea continua, perdió el control de la dirección. Esto provocó que el transporte abandonara la cinta asfáltica y terminara volcándose de lado sobre su costado izquierdo.

Tras la alerta del percance, acudieron al lugar socorristas de Protección Civil y Bomberos de Bahía de Banderas. Los paramédicos brindaron la atención prehospitalaria a las víctimas para posteriormente trasladarlas a los módulos de salud en la localidad de San Francisco y a la clínica 33 del Seguro Social situada en Altavela.

Entre los lesionados, el conductor Pedro Fernando N fue ingresado a urgencias en estado grave. La lista de personas auxiliadas e identificadas de forma preliminar la integran: Roberto N, de 25 años; Arlain N, de 37; Pavel Francisco N, de 45; Fernando N, de 48; Francisco N, de 29; Claudio Fabián N, de 33; Naydelin Cristal N, de 23 e Irma Hernández N, de 45 años. Respecto a las cuatro víctimas restantes, las autoridades señalaron que no se obtuvieron sus datos al momento de la intervención.

Del ordenamiento vial y el peritaje correspondiente tomaron conocimiento elementos de la Policía Estatal Turística en coordinación con personal de la Secretaría de Movilidad.

En San Luis de Lozada

HALLAN MUERTA A JOVEN DESAPARECIDA

Por Misael Ulloa I.

Litzi Coral Jiménez Carrillo, de 19 años de edad, fue localizada sin vida en un camino sacacosechas ubicado en la localidad de San Luis de Lozada, en el municipio de Tepic, luego de haber sido vista por última vez el pasado 3 de octubre.

La joven contaba con una ficha de búsqueda activa emitida por las autoridades con el fin de solicitar la colaboración de la ciudadanía para su localización, tras haber desaparecido en esa misma zona.

Luego de confirmarse el hallazgo, las autoridades competentes iniciaron los procedimientos correspondientes en el sitio para procesar la escena del crimen y recolectar indicios que permitan esclarecer las circunstancias del fallecimiento.

Este hecho resalta la trascendencia de dar seguimiento oportuno a los reportes de personas desaparecidas y la difusión constante de las cédulas de búsqueda para colaborar en su pronta ubicación.

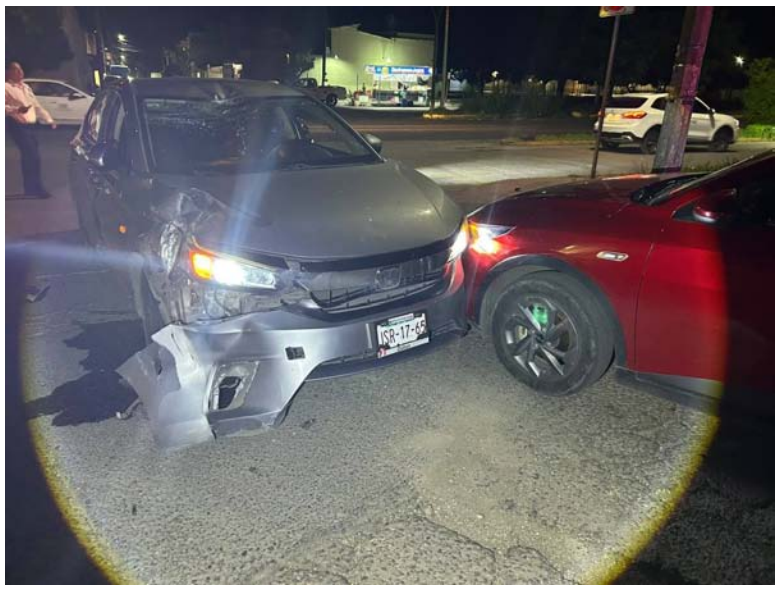

En la avenida México

¡CHOCÓ, VOLÓ Y ESCAPÓ!

Un motociclista destrozó tres vehículos y se dio a la fuga a pie al estilo de la Cenicienta abandonando uno de sus tenis

Por Misael Ulloa I.

Motoloco ocasionó un fuerte accidente múltiple al pasarse el alto y se da a la fuga, en el fraccionamiento Lomas de la Cruz, de la ciudad de Tepic.

De acuerdo con testigos el conductor de una motocicleta de la marca Italika tipo DM 300 circulaba a velocidad inmoderada sobre la avenida México con dirección hacia el bulevar Bellavista.

Al llegar al cruce con la calle Isla de Mexcaltitán, se pasa el semáforo en rojo y se estrelló de lleno contra un automóvil Honda City gris que daba vuelta con la flecha reglamentaria.

A raíz del impacto, el motociclista salió proyectado hacia el toldo y parabrisas del coche para luego terminar sobre la superficie de rodamiento. Por su parte, el conductor del Honda perdió el control de la dirección y terminó embistiendo a un vehículo Kia tinto que se encontraba detenido en espera del cambio de luces de su respectivo semáforo.

A pesar del fuerte golpe, el presunto responsable logró ponerse de pie e intentó llevarse su vehículo. Sin embargo, debido a las averías mecánicas que sufrió la motocicleta tras la colisión, no logró ponerla en marcha, por lo que optó por abandonarla en la escena y escapar corriendo con rumbo desconocido dejando además uno de los tenis que portaba.

Agentes de la Policía Vial tomaron conocimiento de los hechos, aseguraron la unidad abandonada y coordinaron las diligencias correspondientes para deslindar responsabilidades.

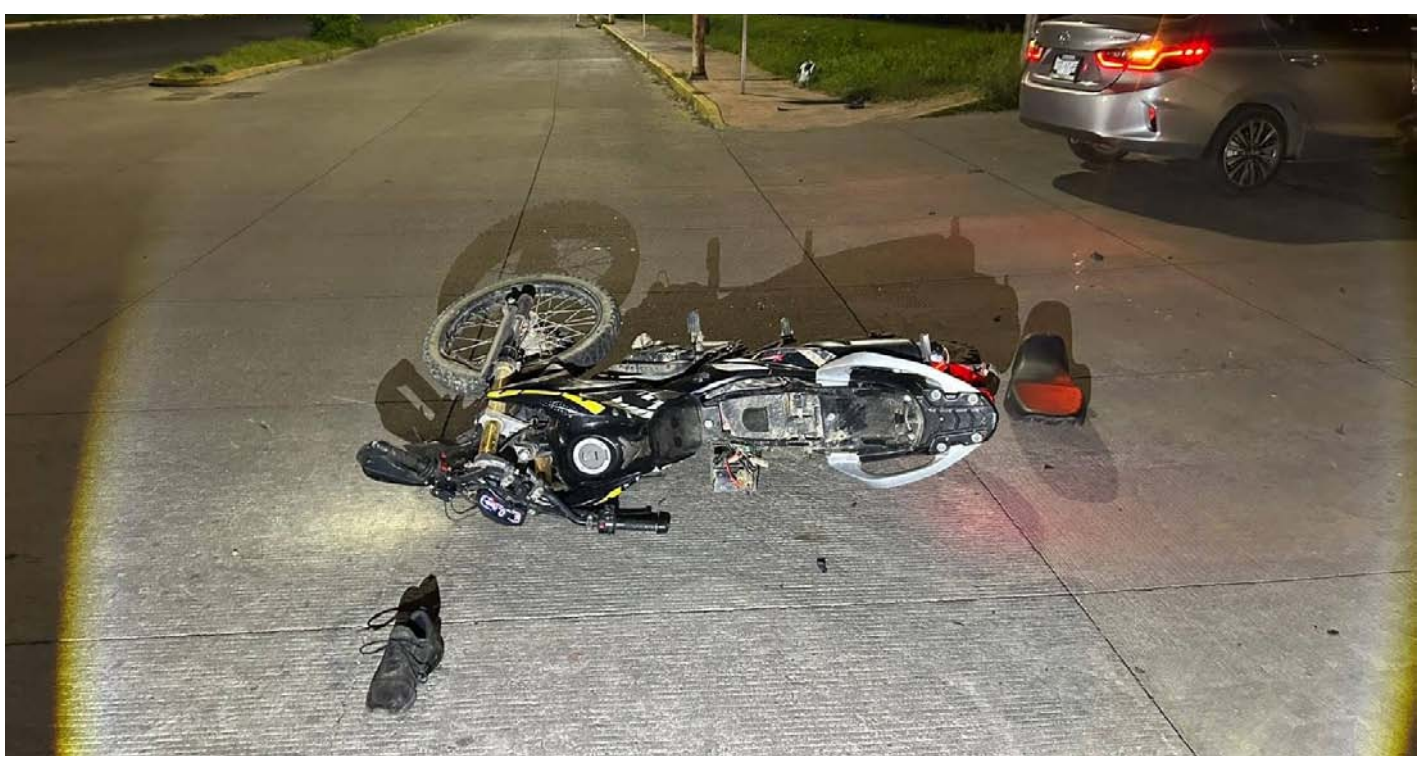

En Acaponeta

EJECUTADOS Y ENCOBIJADOS

Los cuerpos fueron abandonados en el crucero a Las Guásimas mismos que portaban cartulinas con mensajes

Por Misael Ulloa I.

Un intenso operativo de las fuerzas de seguridad se desplegó la mañana de ayer domingo sobre la carretera Tepic-Mazatlán, tras la localización de tres personas sin vida, envueltas en cobijas y con cartulinas que contenían mensajes.

El macabro hallazgo se registró a la altura del kilómetro 112+600, específicamente en el acceso que conduce a la localidad de Las Guásimas, dentro del municipio de Acaponeta, Nayarit.

De acuerdo con los informes preliminares, personas que transitaban por la zona percibieron olores fétidos que emanaban de la orilla de la cinta asfáltica. Al observar detenidamente, detectaron varios bultos sospechosos ocultos entre las ramas y la maleza, por lo que dieron aviso inmediato a las autoridades a través de las líneas de emergencia.

Al sitio acudieron elementos de distintas corporaciones de seguridad, quienes procedieron a acordonar y resguardar la escena para preservar la evidencia. Posteriormente, personal ministerial y pericial se hizo cargo de realizar las diligencias correspondientes y el levantamiento de los cuerpos.

Hasta el momento, las autoridades no han proporcionado la identidad de las víctimas ni han detallado las circunstancias exactas en las que se cometieron los hechos, por lo que se espera un comunicado oficial conforme avancen las investigaciones.

CLASIFICADOS

meridiano.mx INDEPENDENCIA 335, FRACC. LAS AVES, TEPIC, NAYARIT, CP. 63157
VENTAS: LADA (311) 210.32.14 | 214.38.09 | 210.32.11 | 214.36.26 | EXT. 102, 109, 119 | WHATSAPP 311.247.90.57 | ventas@meridiano.mx

VEHÍCULOS

Vendo carro Chevrolet Spark, modelo 2012, color gris, en buenísimas condiciones 90,000 con derecho a replica. Interesados llamar al cel. 331-544-32-03 (24-26 /09 | T)

ORACIÓN AL ESPÍRITU SANTO

Espíritu Santo, tú que me aclaras todo, que iluminas todos los caminos para que yo alcance mi ideal, tu que me das el don divino de perdonar y olvidar el mal que me hacen y que en todos los instantes de mi vida estas conmigo, yo quiero que en este corto diálogo agradecerte por todo y confiar une vez más que nunca quiero separarme de ti por grande que sea la ilusión material.
Deseo estar contigo y todos los seres queridos en la gracia perfecta. Gracias por tu misericordia para conmigo y los míos. La persona deberá rezar esta oración al Espíritu Santo, decir la petición y a lo tres días recibirá la gracia por más difícil que sea. Mandese publicar en cuanto se reciba la gracia.

GRACIAS ESPÍRITU SANTO

osio
ingeniería y construcción

CÁLCULO ESTRUCTURAL DE TODO TIPO DE EDIFICACIONES
&
CONSTRUCCIÓN MODULAR EN ACERO Y CONCRETO:
minimalista, durable, sismorresistente, funcional, agradable.

INFORMES:

ING. JOSÉ H. OSIO S. MSc.

Tels: (322) 103 8596 / (322) 110 3602
josehosio@yahoo.com.mx

SEAN BIENVENIDOS A VISITAR NUESTRA PÁGINA:
https://josehosio.com.mx

En el Libramiento de Tepic

VOLCÓ UN MERCEDES BENZ

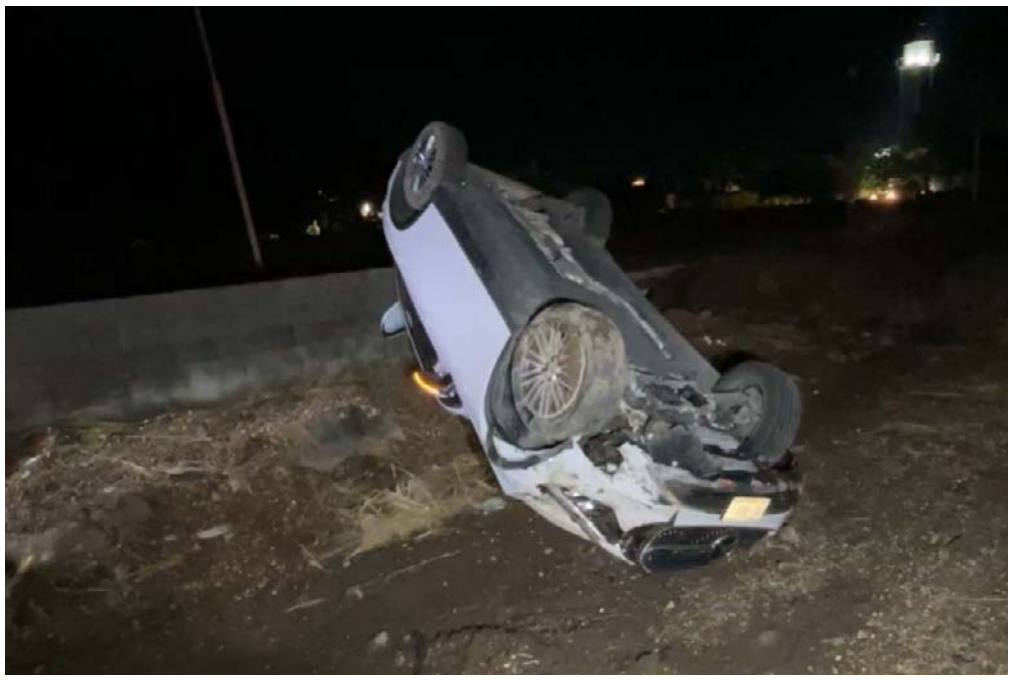

Por Misael Ulloa I.

Una joven mujer sobrevivió milagrosamente tras perder el control de su camioneta y volcar sobre el muro de concreto que divide el Parque Lineal, frente a la colonia Los Sauces, en el Libramiento Carretero de Tepic.

De acuerdo con testimonios recabados en el lugar, la conductora desplazaba su camioneta de la marca *Mercedes-Benz* con dirección hacia la salida a Guadalajara. Sin embargo, al alcanzar el kilómetro 2+200, perdió la maniobrabilidad del volante, lo que provocó que el vehículo saliera de la cinta asfáltica.

La unidad volcó y terminó su trayectoria montada sobre la estructura divisoria de concreto. Pese a lo aparatoso del percance, la tripulante logró salvar la vida.

Socorristas a bordo de una ambulancia voluntaria acudieron con rapidez para brindar los primeros auxilios a los ocupantes del automotor.

En tanto, personal de la Secretaría de Movilidad implementó un operativo de abanderamiento en el área para agilizar el tráfico y prevenir otro accidente durante las labores de atención y rescate.

Por mujer al volante

¡ATROPELLADA!

Por Misael Ulloa I.

Una mujer de 56 años de edad fue hospitalizada de emergencia tras ser arrollada por una camioneta en el cruce de la avenida Océano Pacífico Sur y la carretera federal 200 Tepic-Puerto Vallarta, en la localidad de La Peñita de Jaltemba, municipio de Compostela.

El percance se registró cuando la conductora de una camioneta Chrysler Voyager, color café, identificada como Guadina «N», de 47 años, circulaba con rumbo al oriente por la avenida Emiliano Zapata. Al llegar a la intersección y dar vuelta hacia el norte con la luz verde del semáforo, no logró percatarse del paso de la peatón.

La víctima, registrada como Ramona «N», de 56 años de edad intentaba atravesar la vía. De acuerdo con los primeros informes, la mujer no utilizó la zona peatonal delimitada para el cruce, lo que provocó que fuera impactada por el frente del vehículo.

Socorristas de la unidad médica acudieron al lugar para brindarle atención prehospitalaria. Tras ser valorada por el personal de rescate, la lesionada fue trasladada a un centro hospitalario en la localidad de Las Varas para su atención médica.

Sorteos celebrados el domingo 11 de octubre de 2026

Melate Revancha Revanchita

Bolsa garantizada próximo sorteo

324.7 MILLONES

Sorteo Melate, Revancha y Revanchita No. 4277

Melate: 9 (NATURAL) 15 (NATURAL) 18 (NATURAL) 32 (NATURAL) 39 (NATURAL) 46 (NATURAL) 6 (ADICIONAL)

¡Felicidades al ganador con venta en línea!

LUGAR	ACIERTOS	GANADORES	PREMIO INDIVIDUAL
1°	6 Números naturales	1	$92'000,000.00
2°	5 Números naturales y el adicional	-------	--------
3°	5 Números naturales	21	$32,587.26
4°	4 Números naturales y el adicional	25	$3,158.45
5°	4 Números naturales	650	$769.36
6°	3 Números naturales y el adicional	1,130	$161.29
7°	3 Números naturales	12,673	$43.01
8°	2 Números naturales y el adicional	11,266	$32.26
9°	2 Números naturales	105,967	$26.88
TOTALES		131,733	$97'202,535.26

BOLSA GARANTIZADA PRÓXIMO SORTEO **30 MILLONES**

Revancha: 13 (NATURAL) 14 (NATURAL) 22 (NATURAL) 24 (NATURAL) 37 (NATURAL) 55 (NATURAL)

LUGAR	ACIERTOS	GANADORES	PREMIO INDIVIDUAL
1°	6 Números naturales	---------	---------
2°	5 Números naturales	12	$48,423.51
3°	4 Números naturales	578	$933.52
4°	3 Números naturales	13,603	$26.88
5°	2 Números naturales	117,122	$10.75
TOTALES		131,315	$2'745,366.82

BOLSA GARANTIZADA PRÓXIMO SORTEO **127.3 MILLONES** ($10 PESOS)

Revanchita: 2 (NATURAL) 20 (NATURAL) 21 (NATURAL) 28 (NATURAL) 52 (NATURAL) 53 (NATURAL)

LUGAR	ACIERTOS	GANADORES	PREMIO INDIVIDUAL
1°	6 Números naturales	------	------

BOLSA GARANTIZADA PRÓXIMO SORTEO **167.4 MILLONES** ($5 PESOS)

Próximo concurso No. 2355

A LA VENTA DEL LUNES 12 AL VIERNES 16 DE OCTUBRE DE 2026 HASTA LAS 21:00 HORAS.
JUEGOS DEL VIERNES 16 AL DOMINGO 18 DE OCTUBRE DE 2026.

	LOCAL		EMPATE	VISITA		
1	11	ATLANTE		PUMAS	13	1
2	13	S. LAGUNA		QUERETARO	20	2
3	18	LEON		AGUILAS	21	3
4	19	SAN LUIS F		JUAREZ F	21	4
5	5	VALENCIA		ATH. BILBAO	8	5
6	10	EVERTON		CHELSEA	10	6
7	7	ELVERSBERG		AUGSBURGO	8	7
8	11	PARIS FC		RENNES	13	8
9	50	PARANAENSE		PALMEIRAS	63	9
10	31	GREMIO		CRUZEIRO	48	10
11	33	NY CITY		LOS ANGELES	42	11
12	45	HOUSTON		DALLAS	47	12
13	22	DIN. MOSCU		CSKA	22	13
14	11	RACING		INDEPENDIEN	18	14

PRECIO POR QUINIELA SENCILLA $15

Progol Revancha

	LOCAL		EMPATE	VISITA		
1	15	TIJUANA		PUEBLA	15	1
2	19	GUADALAJARA		TIGRES	13	2
3	20	TOLUCA		SAN LUIS	12	3
4	14	MONTERREY		PACHUCA	13	4
5	10	BRENTFORD		LIVERPOOL	9	5
6	9	LEEDS		MAN. UNITED	6	6
7	4	FIORENTINA		COMO	11	7

PRECIO POR QUINIELA SENCILLA $5

PUNTOS ACUMULADOS AL 11 DE OCTUBRE DE 2026

PRO TOUCH

Próximo concurso No. 891

A LA VENTA DEL LUNES 12 AL SÁBADO 17 DE OCTUBRE DE 2026 HASTA LAS 21:00 HORAS.
JUEGOS DEL DOMINGO 18 AL LUNES 19 DE OCTUBRE DE 2026.

PROTOUCH INICIAL
LOCAL BROWNS 1 2 3 4
VISITA CUERVOS 1 2 3 4
SIN TOUCH

	LOCAL		DIFERENCIA	VISITA		
1		JAGUARES		TEXANOS		1
2		HALCONES		OSOS		2
3		BROWNS		CUERVOS		3
4		POTROS		TITANES		4
5		PATRIOTAS		JETS		5
6		GIGANTES		SANTOS		6
7		AGUILAS		PANTERAS		7
8		BUCANEROS		ACEREROS		8
9		CARNEROS		CARDENALES		9
10		JEFES		CARGADORES		10
11		RAIDERS		BILLS		11
12		EMPACADORES		VAQUEROS		12
13		49S		COMMANDERS		13

PRECIO POR QUINIELA SENCILLA $10

Hispazzi De las tres

SORTEO NO. 12305 ($10 PESOS)

2 3 5 18 25

LUGAR	ACIERTOS	GANADORES	PREMIO INDIVIDUAL
1°	5 Números naturales	-----	-----
2°	4 Números naturales	140	$2,632.57
3°	3 Números naturales	4,047	$48.62
4°	2 Números naturales	27,336	$10.00
TOTALES		31,523	$838,684.94

Hispazzi Clásico

SORTEO NO. 12306

1 11 15 20 27

LUGAR	ACIERTOS	GANADORES	PREMIO INDIVIDUAL
1°	5 Números naturales	1	$305,762.62
2°	4 Números naturales	221	$1,304.77
3°	3 Números naturales	5,382	$58.94
4°	2 Números naturales	41,671	$10.00
TOTALES		47,275	$1'328,041.87

Tris / Tris Multiplicador

Mediodía — SORTEO NO. 36768: 0 8 4 4 9
GANADORES 8,982 — TOTAL A REPARTIR $337,786.38 — MULTIPLICADOR NO

De las tres — SORTEO NO. 36769: 5 9 2 4 4
GANADORES 9,529 — TOTAL A REPARTIR $518,502.90 — MULTIPLICADOR NO

Extra — SORTEO NO. 36770: 3 0 3 9 1
GANADORES 9,121 — TOTAL A REPARTIR $332,773.79 — MULTIPLICADOR SI — GANADORES 4,248 — TOTAL A REPARTIR $522,016.55

De las siete — SORTEO NO. 36771: 6 7 0 5 9
GANADORES 10,345 — TOTAL A REPARTIR $328,461.22 — MULTIPLICADOR NO

Clásico — SORTEO NO. 36772: 5 1 2 2 4
GANADORES 17,833 — TOTAL A REPARTIR $4'262,291.81 — MULTIPLICADOR SI — GANADORES 6,194 — TOTAL A REPARTIR $3'247,610.78

Sigue la transmisión en vivo de los sorteos a través de nuestro sitio **www.loterianacional.gob.mx** y en nuestras **redes sociales oficiales**: loterianacional.electronicos, @LN_electronicos y Lotería Nacional Sorteos Electrónicos. Para mayor información, consulte el reverso de su boleto o volante. Si hubiera alguna diferencia entre los resultados publicados y los oficiales estos últimos prevalecerán. Si desea tener una agencia de Lotería Nacional comuníquese al 5554820000 ext. 5400, 5402 y 5491 o contáctenos por correo electrónico en agencias@loterianacional.gob.mx. Solicitudes de información y atención al público a las extensiones de 5434 a la 5443.

Conoce la página
www.pronosports.net
PRONO Sports
Momios, jugadas sugeridas, estadísticas y más.

Presentados ante el Juez

CAEN POR ABANDONO Y VIOLENCIA FAMILIAR

Redacción

Elementos de la Agencia de Investigación Criminal de Nayarit ejecutaron cuatro órdenes de aprehensión en la capital nayarita contra Hugo "N", César Arath "N", Saúl "N" y José Ramón "N", por su probable participación en hechos que la ley tipifica como delitos de abandono de familiares y violencia familiar equiparada.

Hugo "N" es investigado por su probable participación en el delito de abandono de familiares, en agravio de una menor de edad cuya identidad se encuentra reservada.

Por su parte, César Arath "N" fue detenido por su probable participación en hechos que la ley señala como violencia familiar equiparada en agravio de una mujer.

Asimismo, Saúl "N" fue detenido por el delito de abandono de familiares en agravio de dos menores de edad, mientras que José Ramón "N" enfrenta una orden de aprehensión por el mismo delito en agravio de un menor de edad.

Las cuatro personas fueron puestas a disposición del Juez de Control de Primera Instancia del Sistema Acusatorio y Oral, con sede en Tepic, quien determinará su situación jurídica conforme a derecho.

Felipe es presentado ante el Juez

CAE POR VIOLACIÓN, CORRUPCIÓN DE MENORES Y ABUSO SEXUAL

Redacción

La Fiscalía General del Estado de Nayarit a través de la Agencia de Investigación Criminal ejecutó una orden de aprehensión en la capital nayarita contra Felipe "N", por su presunta participación en hechos que la ley tipifica como delitos de violación equiparada agravada, corrupción de menores o incapaces y abuso sexual, siendo la identidad de la víctima de carácter reservado.

La persona inculpada fue puesta a disposición del Juez de Control de Primera Instancia del Sistema Acusatorio y Oral, con sede en la ciudad de Tepic, quien definirá su situación jurídica conforme a los principios de legalidad, presunción de inocencia y debido proceso.

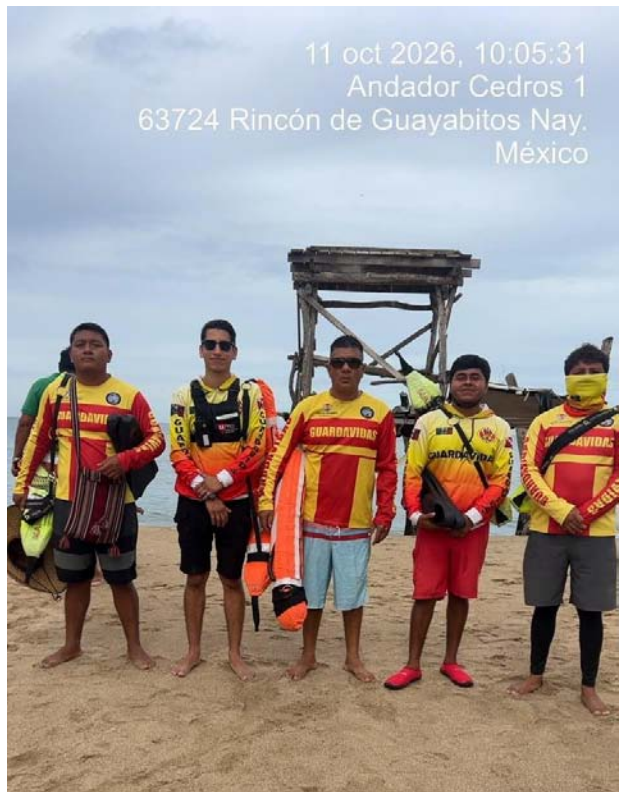

Ante la amenaza de golpear Nayarit

BOMBEROS Y MARINA SE MOVILIZAN POR *SIMÓN*

Por Misael Ulloa I.

Elementos de la Dirección General de Protección Ciudadana y Bomberos del Estado, adscritos a las bases de Nuevo Nayarit, San Blas, Guayabitos, Acaponeta y La Cruz de Huanacaxtle, desplegaron un operativo de supervisión en zonas vulnerables de la entidad ante los efectos del huracán Simón.

Las labores preventivas se llevan a cabo en estrecha coordinación con la Policía Estatal y la Secretaría de Marina (SEMAR), manteniendo patrullajes continuos en playas, cauces de ríos y arroyos para identificar puntos de peligro y mitigar riesgos para la población.

Las corporaciones de auxilio reiteraron el llamado urgente a la ciudadanía para atender de forma estricta las indicaciones de los cuerpos de emergencia, evitar ingresar al mar o intentar cruzar afluentes crecidos, así como mantenerse informados únicamente a través de los canales oficiales.

Para inhibir delitos y proteger a familias

MANTIENEN PATRULLAJES CONTINUOS EN EL ESTADO

Por Misael Ulloa I.

La Secretaría de Seguridad y Protección Ciudadana (SSPC), a través de elementos de la Policía Estatal, intensificó los recorridos de vigilancia y patrullaje preventivo en las distintas regiones de Nayarit, como parte de las estrategias orientadas a inhibir delitos y salvaguardar el orden público.

Estas tareas operativas responden a las instrucciones emitidas por el gobernador del estado, Miguel Ángel Navarro Quintero, con la finalidad de mantener una presencia disuasiva constante tanto en zonas urbanas como en caminos rurales de la entidad.

Durante los despliegues, los efectivos policiales ejecutan monitoreos en puntos estratégicos y esquemas de proximidad social, los cuales buscan brindar certeza y tranquilidad a los habitantes en sus actividades diarias.

La corporación estatal reafirmó que mantendrá estas acciones de manera permanente en los municipios, fortaleciendo la presencia institucional para proteger la integridad y el patrimonio de la ciudadanía.

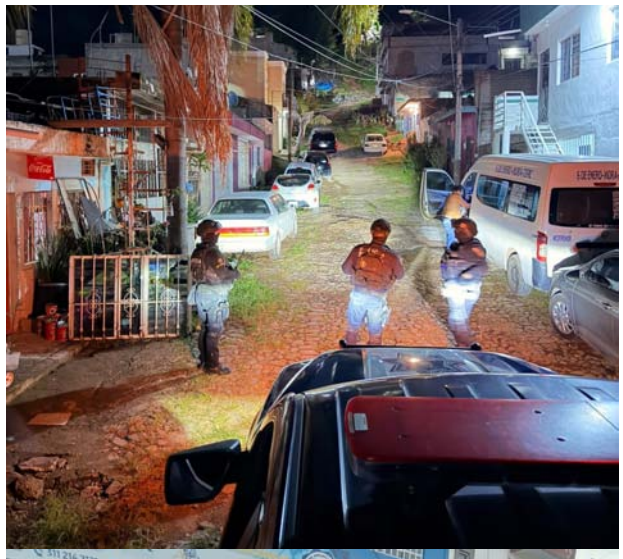

SORTEO ZODIACO No.1764

Con premio principal de $7,000,000.00

BUSQUE SU SIGNO Y COTEJE SU NUMERO

LOTERÍA NACIONAL

LISTA OFICIAL DE PREMIOS, APROXIMACIONES Y TERMINACIONES.

Síguenos en nuestras redes sociales

ARIES

0024 t 2,200.00
0124 t 4,400.00
0224 t 2,200.00
0324 t 2,200.00
0332 . 2,200.00
0424 t 2,200.00
0524 t 2,200.00
0624 t 2,200.00
0724 t 2,200.00
0820 . 2,200.00
0824 t 2,200.00
0829 . 2,200.00
0888 . 4,400.00
0924 t 2,200.00

1006
$8,800.00

1024 t 2,200.00
1124 t 4,400.00
1224 t 2,200.00
1324 t 2,200.00
1424 t 2,200.00
1524 t 2,200.00
1624 t 2,200.00
1631 . 2,200.00
1724 t 2,200.00
1785 . 4,400.00
1824 t 2,200.00
1924 t 2,200.00
2024 t 2,200.00
2116 . 2,200.00

2123
$22,000.00

2124
$44,000.00
Por terminación a las 4 últimas cifras del Primer Premio.

2125
$22,000.00

2222 . 2,200.00
2224 t 2,200.00
2324 t 2,200.00
2424 t 2,200.00
2524 t 2,200.00
2593 . 2,200.00
2624 t 2,200.00
2706 . 2,200.00
2724 t 2,200.00
2824 t 2,200.00
2845 . 2,200.00
2920 . 2,200.00
2924 t 2,200.00
2939 . 2,200.00
2965 . 4,400.00
3024 t 2,200.00
3029 . 2,200.00
3124 t 4,400.00
3224 t 2,200.00
3324 t 2,200.00
3413 . 2,200.00
3424 t 2,200.00
3459 . 2,200.00
3483 . 2,200.00
3488 . 2,200.00
3524 t 2,200.00
3624 t 2,200.00
3704 . 2,200.00
3724 t 2,200.00
3824 t 2,200.00
3831 . 2,200.00
3924 t 2,200.00
3980 . 2,200.00
4024 t 2,200.00
4064 . 4,400.00
4124 t 4,400.00
4224 t 2,200.00
4226 . 2,200.00
4324 t 2,200.00
4378 . 2,200.00
4424 t 2,200.00
4524 t 2,200.00
4589 . 2,200.00
4600 . 2,200.00
4624 t 2,200.00
4724 t 2,200.00
4764 . 2,200.00
4824 t 2,200.00
4924 t 2,200.00
5014 . 2,200.00
5024 t 2,200.00
5124 t 4,400.00
5224 t 2,200.00
5311 . 2,200.00
5324 t 2,200.00
5424 t 2,200.00
5501 . 2,200.00
5524 t 2,200.00
5624 t 2,200.00
5724 t 2,200.00
5824 t 2,200.00
5924 t 2,200.00
6024 t 2,200.00
6068 . 2,200.00
6124 t 4,400.00
6218 . 2,200.00
6224 t 2,200.00
6266 . 4,400.00
6324 t 2,200.00
6371 . 2,200.00
6391 . 2,200.00
6424 t 2,200.00
6524 t 2,200.00
6624 t 2,200.00
6686 . 2,200.00
6724 t 2,200.00
6784 . 2,200.00
6824 t 2,200.00
6876 . 2,200.00
6917 . 2,200.00
6924 t 2,200.00
7024 t 2,200.00

CONTINUA ARIES

7124 t 4,400.00
7224 t 2,200.00
7324 t 2,200.00
7424 t 2,200.00
7468 . 2,200.00
7524 t 2,200.00
7619 . 2,200.00
7624 t 2,200.00
7686 . 2,200.00
7724 t 2,200.00
7806 . 2,200.00
7824 t 2,200.00
7924 t 2,200.00
7959 . 4,400.00
8024 t 2,200.00
8124 t 4,400.00
8224 t 2,200.00
8324 t 2,200.00
8424 t 2,200.00
8464 . 2,200.00
8524 t 2,200.00
8624 t 2,200.00
8666 . 2,200.00
8724 t 2,200.00
8824 t 2,200.00
8924 t 2,200.00
9024 t 2,200.00
9124 t 4,400.00
9224 t 2,200.00
9324 t 2,200.00
9424 t 2,200.00
9524 t 2,200.00
9624 t 2,200.00
9673 . 2,200.00
9724 t 2,200.00
9824 t 2,200.00
9924 t 2,200.00
9983 . 2,200.00

TAURO

0024 t 2,200.00
0083 . 2,200.00
0124 t 4,400.00
0224 t 2,200.00
0293 . 2,200.00
0301 . 2,200.00
0304 . 2,200.00
0324 t 2,200.00
0424 t 2,200.00
0524 t 2,200.00
0529 . 2,200.00
0602 . 2,200.00
0624 t 2,200.00
0724 t 2,200.00
0780 . 2,200.00
0824 t 2,200.00
0924 t 2,200.00
1024 t 2,200.00
1124 t 4,400.00
1224 t 2,200.00
1324 t 2,200.00
1424 t 2,200.00
1524 t 2,200.00
1624 t 2,200.00
1629 . 2,200.00
1724 t 2,200.00
1764 . 2,200.00
1824 t 2,200.00
1924 t 2,200.00
2024 t 2,200.00
2041 . 2,200.00
2064 . 4,400.00
2108 . 4,400.00

2123
$22,000.00

2124
$44,000.00
Por terminación a las 4 últimas cifras del Primer Premio.

2125
$22,000.00

2224 t 2,200.00
2324 t 2,200.00
2345 . 2,200.00
2424 t 2,200.00
2524 t 2,200.00
2624 t 2,200.00
2724 t 2,200.00
2824 t 2,200.00
2870 . 2,200.00
2889 . 2,200.00
2924 t 2,200.00
3024 t 2,200.00
3034 . 2,200.00
3124 t 4,400.00
3222 . 2,200.00
3224 t 2,200.00
3324 t 2,200.00
3424 t 2,200.00
3524 t 2,200.00
3555 . 2,200.00
3624 t 2,200.00
3664 . 2,200.00
3724 t 2,200.00
3824 t 2,200.00
3924 t 2,200.00
4016 . 2,200.00
4024 t 2,200.00
4124 t 4,400.00
4224 t 2,200.00
4324 t 2,200.00
4352 . 2,200.00
4424 t 2,200.00
4524 t 2,200.00
4624 t 2,200.00
4724 t 2,200.00
4824 t 2,200.00
4905 . 2,200.00
4924 t 2,200.00
5024 t 2,200.00
5124 t 4,400.00

CONTINUA TAURO

5157 . 2,200.00
5224 t 2,200.00
5324 t 2,200.00
5369 . 2,200.00
5416 . 2,200.00
5424 t 2,200.00
5524 t 2,200.00
5624 t 2,200.00
5666 . 2,200.00
5709 . 2,200.00
5724 t 2,200.00
5824 t 2,200.00
5876 . 2,200.00
5924 t 2,200.00
6024 t 2,200.00
6124 t 4,400.00
6197 . 2,200.00
6224 t 2,200.00
6244 . 2,200.00
6324 t 2,200.00
6424 t 2,200.00
6443 . 2,200.00
6524 t 2,200.00
6546 . 4,400.00
6624 t 2,200.00
6634 . 2,200.00
6724 t 2,200.00
6824 t 2,200.00
6924 t 2,200.00
6970 . 2,200.00
7024 t 2,200.00
7124 t 4,400.00
7224 t 2,200.00
7324 t 2,200.00
7382 . 2,200.00
7424 t 2,200.00
7497 . 2,200.00
7524 t 2,200.00
7594 . 2,200.00
7617 . 2,200.00
7624 t 2,200.00
7663 . 2,200.00
7724 t 2,200.00
7824 t 2,200.00
7924 t 2,200.00
8024 t 2,200.00
8124 t 4,400.00
8224 t 2,200.00
8324 t 2,200.00
8424 t 2,200.00
8524 t 2,200.00
8531 . 2,200.00
8624 t 2,200.00
8664 . 4,400.00
8717 . 2,200.00
8724 t 2,200.00
8757 . 2,200.00
8824 t 2,200.00
8870 . 2,200.00
8924 t 2,200.00
9004 . 2,200.00
9024 t 2,200.00
9098 . 2,200.00
9124 t 4,400.00
9224 t 2,200.00
9259 . 2,200.00
9324 t 2,200.00
9424 t 2,200.00
9463 . 2,200.00
9524 t 2,200.00
9624 t 2,200.00
9724 t 2,200.00
9759 . 2,200.00
9824 t 2,200.00
9866 . 2,200.00
9924 t 2,200.00

GEMINIS

0024 t 2,200.00
0116 . 2,200.00
0124 t 4,400.00
0224 t 2,200.00
0324 t 2,200.00
0424 t 2,200.00
0524 t 2,200.00
0562 . 2,200.00
0624 t 2,200.00
0691 . 2,200.00
0724 t 2,200.00
0824 t 2,200.00
0924 t 2,200.00
0934 . 2,200.00
1024 t 2,200.00
1090 . 2,200.00
1103 . 2,200.00
1124 t 4,400.00
1127 . 2,200.00
1224 t 2,200.00
1238 . 2,200.00
1324 t 2,200.00
1424 t 2,200.00
1493 . 2,200.00
1524 t 2,200.00
1624 t 2,200.00
1724 t 2,200.00
1731 . 4,400.00
1758 . 4,400.00
1824 t 2,200.00
1924 t 2,200.00
2024 t 2,200.00

2123
$22,000.00

2124
$44,000.00
Por terminación a las 4 últimas cifras del Primer Premio.

2125
$22,000.00

2224 t 2,200.00
2228 . 2,200.00
2324 t 2,200.00

CONTINUA GEMINIS

2424 t 2,200.00
2524 t 2,200.00
2624 t 2,200.00
2684 . 4,400.00
2724 t 2,200.00
2824 t 2,200.00
2857 . 2,200.00
2924 t 2,200.00
3024 t 2,200.00
3124 t 4,400.00
3151 . 2,200.00
3164 . 2,200.00
3224 t 2,200.00
3324 t 2,200.00
3424 t 2,200.00
3450 . 2,200.00
3452 . 2,200.00
3524 t 2,200.00
3624 t 2,200.00
3724 t 2,200.00
3791 . 2,200.00
3824 t 2,200.00
3924 t 2,200.00
4024 t 2,200.00
4124 t 4,400.00
4152 . 2,200.00
4224 t 2,200.00
4304 . 2,200.00
4324 t 2,200.00
4424 t 2,200.00
4495 . 2,200.00
4499 . 2,200.00
4524 t 2,200.00
4624 t 2,200.00

4653
1
MILLON CIEN MIL PESOS
Fue remitido para su venta en su Serie Unica, a la Agencia Expendedora en Hermosillo, Son.

4714 . 2,200.00
4724 t 2,200.00
4824 t 2,200.00
4924 t 2,200.00
4931 . 2,200.00
5003 . 2,200.00
5024 t 2,200.00
5124 t 4,400.00
5224 t 2,200.00
5324 t 2,200.00
5424 t 2,200.00
5524 t 2,200.00
5535 . 2,200.00
5553 . 4,400.00
5624 t 2,200.00
5724 t 2,200.00
5824 t 2,200.00
5857 . 2,200.00
5924 t 2,200.00
6024 t 2,200.00
6124 t 4,400.00
6158 . 4,400.00
6224 t 2,200.00
6324 t 2,200.00
6424 t 2,200.00
6524 t 2,200.00
6624 t 2,200.00
6724 t 2,200.00
6824 t 2,200.00
6924 t 2,200.00
7024 t 2,200.00
7124 t 4,400.00
7132 . 2,200.00
7191 . 2,200.00
7224 t 2,200.00
7324 t 2,200.00
7360 . 2,200.00
7369 . 2,200.00
7424 t 2,200.00
7524 t 2,200.00
7624 t 2,200.00
7724 t 2,200.00
7824 t 2,200.00
7903 . 2,200.00
7923 . 2,200.00
7924 t 2,200.00
8024 t 2,200.00
8028 . 4,400.00
8124 t 4,400.00
8224 t 2,200.00
8299 . 2,200.00
8324 t 2,200.00
8375 . 2,200.00
8424 t 2,200.00
8433 . 2,200.00
8467 . 2,200.00
8524 t 2,200.00
8600 . 2,200.00
8624 t 2,200.00
8675 . 2,200.00
8720 . 2,200.00
8724 t 2,200.00
8824 t 2,200.00
8924 t 2,200.00

8951
176
MIL PESOS
Fue entregado para su venta en su Serie Unica, por conducto de la Subgerencia Expendedora al C. Mauricio Sosa Flores.

CONTINUA GEMINIS

9024 t 2,200.00
9124 t 4,400.00
9224 t 2,200.00
9324 t 2,200.00
9333 . 2,200.00
9424 t 2,200.00
9524 t 2,200.00
9624 t 2,200.00
9686 . 4,400.00
9721 . 2,200.00
9724 t 2,200.00
9824 t 2,200.00
9924 t 2,200.00
9990 . 4,400.00

CANCER

0024 t 2,200.00
0124 t 4,400.00
0224 t 2,200.00
0324 t 2,200.00
0424 t 2,200.00
0499 . 2,200.00
0524 t 2,200.00
0624 t 2,200.00
0724 t 2,200.00
0824 t 2,200.00
0924 t 2,200.00
1024 t 2,200.00
1048 . 2,200.00
1124 t 4,400.00
1156 . 2,200.00
1214 . 2,200.00
1224 t 2,200.00
1324 t 2,200.00
1424 t 2,200.00
1453 . 2,200.00
1481 . 2,200.00

1485
$13,200.00

1524 t 2,200.00
1605 . 2,200.00
1624 t 2,200.00
1724 t 2,200.00
1766 . 2,200.00
1805 . 2,200.00
1808 . 2,200.00
1824 t 2,200.00
1924 t 2,200.00
2024 t 2,200.00

2123
$22,000.00

2124
$44,000.00
Por terminación a las 4 últimas cifras del Primer Premio.

2125
$22,000.00

2198 . 2,200.00
2224 t 2,200.00
2317 . 4,400.00
2324 t 2,200.00
2424 t 2,200.00
2524 t 2,200.00
2624 t 2,200.00
2639 . 2,200.00
2724 t 2,200.00
2758 . 2,200.00
2786 . 2,200.00
2824 t 2,200.00
2924 t 2,200.00
2977 . 2,200.00
3024 t 2,200.00

3057
88
MIL PESOS

3124 t 4,400.00
3224 t 2,200.00
3229 . 2,200.00

3261
$35,200.00

3324 t 2,200.00
3371 . 2,200.00
3424 t 2,200.00
3500 . 2,200.00
3524 t 2,200.00
3567 . 2,200.00
3624 t 2,200.00
3724 t 2,200.00
3824 t 2,200.00
3850 . 2,200.00
3924 t 2,200.00
4024 t 2,200.00
4124 t 4,400.00

4176
$44,000.00

4224 t 2,200.00
4269 . 2,200.00
4324 t 2,200.00
4424 t 2,200.00
4442 . 2,200.00
4524 t 2,200.00
4624 t 2,200.00
4724 t 2,200.00
4824 t 2,200.00
4883 . 2,200.00

CONTINUA CANCER

4924 t 2,200.00
5024 t 2,200.00
5124 t 4,400.00
5179 . 2,200.00
5224 t 2,200.00
5324 t 2,200.00
5424 t 2,200.00
5524 t 2,200.00
5624 t 2,200.00
5692 . 2,200.00
5724 t 2,200.00
5824 t 2,200.00
5838 . 2,200.00
5924 t 2,200.00
6024 t 2,200.00
6043 . 2,200.00
6090 . 4,400.00
6118 . 2,200.00
6124 t 4,400.00
6224 t 2,200.00
6259 . 2,200.00
6324 t 2,200.00
6424 t 2,200.00
6524 t 2,200.00
6532 . 2,200.00
6624 t 2,200.00
6724 t 2,200.00

6727
$61,600.00

6824 t 2,200.00
6924 t 2,200.00
7024 t 2,200.00
7124 t 4,400.00
7224 t 2,200.00
7324 t 2,200.00
7424 t 2,200.00
7524 t 2,200.00
7624 t 2,200.00
7643 . 2,200.00

7693
$26,400.00

7724 t 2,200.00
7824 t 2,200.00
7872 . 2,200.00
7924 t 2,200.00
8001 . 2,200.00
8024 t 2,200.00
8124 t 4,400.00
8129 . 2,200.00
8186 . 2,200.00
8224 t 2,200.00
8324 t 2,200.00
8424 t 2,200.00
8524 t 2,200.00
8624 t 2,200.00
8724 t 2,200.00
8772 . 2,200.00
8824 t 2,200.00
8867 . 2,200.00
8924 t 2,200.00
9024 t 2,200.00
9124 t 4,400.00
9153 . 2,200.00
9204 . 2,200.00
9224 t 2,200.00
9324 t 2,200.00
9424 t 2,200.00
9513 . 2,200.00
9524 t 2,200.00
9590 . 2,200.00
9624 t 2,200.00
9644 . 2,200.00
9724 t 2,200.00
9824 t 2,200.00
9924 t 2,200.00

LEO

0024 t 2,200.00
0051 . 2,200.00
0074 . 2,200.00
0124 t 4,400.00
0224 t 2,200.00
0324 t 2,200.00
0357 . 2,200.00
0424 t 2,200.00
0501 . 2,200.00
0524 t 2,200.00
0624 t 2,200.00
0724 t 2,200.00
0807 . 2,200.00
0824 t 2,200.00
0924 t 2,200.00
0939 . 4,400.00
1008 . 2,200.00
1024 t 2,200.00
1124 t 4,400.00
1224 t 2,200.00
1281 . 2,200.00
1324 t 2,200.00
1403 . 4,400.00
1424 t 2,200.00
1524 t 2,200.00
1542 . 2,200.00
1624 t 2,200.00
1724 t 2,200.00
1741 . 2,200.00
1824 t 2,200.00
1924 t 2,200.00
1953 . 2,200.00
2024 t 2,200.00
2071 . 2,200.00

2123
$22,000.00

2124
$44,000.00
Por terminación a las 4 últimas cifras del Primer Premio.

2125
$22,000.00

CONTINUA LEO

2224 t 2,200.00
2263 . 2,200.00
2324 t 2,200.00
2330 . 2,200.00
2424 t 2,200.00
2426 . 2,200.00
2518 . 2,200.00
2524 t 2,200.00
2624 t 2,200.00
2693 . 2,200.00
2724 t 2,200.00
2824 t 2,200.00
2924 t 2,200.00
2929 . 2,200.00
3024 t 2,200.00
3124 t 4,400.00
3131 . 2,200.00
3224 t 2,200.00
3324 t 2,200.00
3424 t 2,200.00
3510 . 2,200.00
3524 t 2,200.00
3624 t 2,200.00
3628 . 2,200.00
3711 . 2,200.00
3724 t 2,200.00
3824 t 2,200.00
3924 t 2,200.00
3952 . 2,200.00
4015 . 2,200.00
4024 t 2,200.00
4124 t 4,400.00
4224 t 2,200.00
4247 . 2,200.00
4307 . 2,200.00
4324 t 2,200.00
4366 . 2,200.00
4404 . 4,400.00
4424 t 2,200.00
4524 t 2,200.00
4624 t 2,200.00
4683 . 2,200.00
4724 t 2,200.00
4824 t 2,200.00
4901 . 4,400.00
4924 t 2,200.00
5024 t 2,200.00
5124 t 4,400.00
5206 . 2,200.00
5218 . 2,200.00
5224 t 2,200.00
5324 t 2,200.00
5424 t 2,200.00
5524 t 2,200.00
5624 t 2,200.00
5724 t 2,200.00
5824 t 2,200.00
5924 t 2,200.00
5993 . 2,200.00
6024 t 2,200.00
6124 t 4,400.00
6203 . 2,200.00
6216 . 2,200.00
6224 t 2,200.00
6324 t 2,200.00
6424 t 2,200.00
6524 t 2,200.00
6579 . 2,200.00

6602
$17,600.00

6624 t 2,200.00
6644 . 2,200.00
6651 . 4,400.00
6724 t 2,200.00
6824 t 2,200.00
6924 t 2,200.00
7024 t 2,200.00
7124 t 4,400.00
7224 t 2,200.00
7324 t 2,200.00
7424 t 2,200.00
7517 . 2,200.00
7524 t 2,200.00
7624 t 2,200.00
7724 t 2,200.00
7728 . 4,400.00
7824 t 2,200.00
7924 t 2,200.00
8024 t 2,200.00
8124 t 4,400.00
8224 t 2,200.00
8259 . 2,200.00
8324 t 2,200.00
8424 t 2,200.00
8524 t 2,200.00
8575 . 2,200.00

8576
$44,000.00

8624 t 2,200.00
8724 t 2,200.00
8824 t 2,200.00
8853 . 2,200.00
8924 t 2,200.00
9024 t 2,200.00
9124 t 4,400.00
9224 t 2,200.00
9324 t 2,200.00
9424 t 2,200.00
9524 t 2,200.00
9624 t 2,200.00
9715 . 2,200.00
9724 t 2,200.00
9753 . 2,200.00
9824 t 2,200.00
9842 . 2,200.00
9878 . 2,200.00
9924 t 2,200.00

VIRGO

0024 t 2,200.00
0045 . 2,200.00
0124 t 4,400.00
0184 . 2,200.00

CONTINUA VIRGO

0224 t 2,200.00
0233 . 2,200.00
0294 . 2,200.00
0324 t 2,200.00
0384 . 2,200.00
0405 . 2,200.00
0424 t 2,200.00
0524 t 2,200.00
0624 t 2,200.00
0647 . 4,400.00
0654 . 2,200.00
0724 t 2,200.00
0824 t 2,200.00
0924 t 2,200.00
1024 t 2,200.00
1042 . 2,200.00
1078 . 2,200.00
1124 t 4,400.00
1224 t 2,200.00
1230 . 2,200.00
1324 t 2,200.00
1424 t 2,200.00
1480 . 2,200.00
1524 t 2,200.00
1624 t 2,200.00
1724 t 2,200.00
1761 . 2,200.00
1799 . 4,400.00
1824 t 2,200.00
1924 t 2,200.00
2024 t 2,200.00
2038 . 2,200.00

2123
$22,000.00

2124
$44,000.00
Por terminación a las 4 últimas cifras del Primer Premio.

2125
$22,000.00

2224 t 2,200.00
2324 t 2,200.00
2399 . 2,200.00
2424 t 2,200.00
2524 t 2,200.00
2624 t 2,200.00
2640 . 2,200.00
2647 . 2,200.00
2724 t 2,200.00
2765 . 2,200.00

2793
176
MIL PESOS
Fue entregado para su venta en su Serie Unica, por conducto de la Subgerencia Expendedora al C. Roberto González Mendoza.

2824 t 2,200.00
2861 . 2,200.00
2924 t 2,200.00
3024 t 2,200.00
3124 t 4,400.00
3202 . 2,200.00
3224 t 2,200.00
3324 t 2,200.00
3424 t 2,200.00
3468 . 2,200.00
3524 t 2,200.00
3540 . 2,200.00
3577 . 2,200.00
3599 . 2,200.00
3601 . 2,200.00
3624 t 2,200.00
3724 t 2,200.00
3824 t 2,200.00
3909 . 2,200.00
3924 t 2,200.00
4024 t 2,200.00
4124 t 4,400.00
4224 t 2,200.00
4278 . 2,200.00
4324 t 2,200.00
4424 t 2,200.00
4524 t 2,200.00
4624 t 2,200.00
4657 . 2,200.00
4662 . 2,200.00
4687 . 2,200.00
4724 t 2,200.00
4733 . 4,400.00
4737 . 2,200.00
4824 t 2,200.00
4924 t 2,200.00
4961 . 2,200.00
5024 t 2,200.00
5124 t 4,400.00
5224 t 2,200.00
5324 t 2,200.00
5333 . 2,200.00
5424 t 2,200.00
5524 t 2,200.00
5624 t 2,200.00
5724 t 2,200.00
5824 t 2,200.00
5924 t 2,200.00
5945 . 2,200.00
6024 t 2,200.00
6124 t 4,400.00
6224 t 2,200.00
6324 t 2,200.00
6351 . 2,200.00
6416 . 2,200.00
6424 t 2,200.00

CONTINUA VIRGO

6524 t 2,200.00
6572 . 2,200.00
6624 t 2,200.00
6724 t 2,200.00
6824 t 2,200.00
6827 . 2,200.00
6924 t 2,200.00
6926 . 2,200.00
7024 t 2,200.00
7124 t 4,400.00
7201 . 2,200.00
7224 t 2,200.00
7280 . 2,200.00
7324 t 2,200.00
7334 . 2,200.00
7393 . 2,200.00
7424 t 2,200.00
7524 t 2,200.00
7624 t 2,200.00
7724 t 2,200.00
7824 t 2,200.00
7924 t 2,200.00
8024 t 2,200.00
8124 t 4,400.00
8224 t 2,200.00
8324 t 2,200.00
8424 t 2,200.00
8524 t 2,200.00
8562 . 2,200.00
8624 t 2,200.00
8724 t 2,200.00
8824 t 2,200.00
8924 t 2,200.00
9000 . 2,200.00
9024 t 2,200.00
9118 . 2,200.00
9124 t 4,400.00
9125 . 2,200.00
9224 t 2,200.00
9324 t 2,200.00
9424 t 2,200.00
9524 t 2,200.00
9624 t 2,200.00
9724 t 2,200.00
9824 t 2,200.00
9924 t 2,200.00

LIBRA

0024 t 2,200.00
0124 t 4,400.00
0134 . 2,200.00
0224 t 2,200.00
0324 t 2,200.00
0364 . 2,200.00
0424 t 2,200.00
0524 t 2,200.00
0624 t 2,200.00
0686 . 2,200.00
0706 . 2,200.00
0724 t 2,200.00
0737 . 2,200.00
0824 t 2,200.00
0924 t 2,200.00
1024 t 2,200.00
1124 t 4,400.00
1200 . 2,200.00
1224 t 2,200.00
1324 t 2,200.00
1418 . 2,200.00
1424 t 2,200.00
1524 t 2,200.00
1544 . 2,200.00
1624 t 2,200.00
1724 t 2,200.00
1824 t 2,200.00
1924 t 2,200.00
1973 . 2,200.00
2024 t 2,200.00
2035 . 2,200.00

2123
$44,000.00

LIBRA

2124
7
MILLONES DE PESOS
Fue remitido para su venta en su Serie Unica, a la Agencia Expendedora en San Luis Potosí, S.L.P.

2125
$44,000.00

2224 t 2,200.00
2324 t 2,200.00
2424 t 2,200.00
2524 t 2,200.00
2624 t 2,200.00
2677 . 2,200.00
2724 t 2,200.00

CONTINUA LIBRA

2824 t 2,200.00
2924 t 2,200.00
3024 t 2,200.00
3039 . 2,200.00
3124 t 4,400.00
3224 t 2,200.00
3324 t 2,200.00
3424 t 2,200.00
3445 . 2,200.00
3524 t 2,200.00
3624 t 2,200.00
3724 t 2,200.00
3762 . 2,200.00
3770 . 2,200.00
3824 t 2,200.00
3924 t 2,200.00
3951 . 2,200.00
4024 t 2,200.00
4124 t 4,400.00
4224 t 2,200.00
4232 . 2,200.00
4272 . 2,200.00
4316 . 2,200.00
4324 t 2,200.00
4424 t 2,200.00
4524 t 2,200.00
4624 t 2,200.00
4631 . 2,200.00
4724 t 2,200.00
4824 t 2,200.00
4924 t 2,200.00
4946 . 2,200.00
5024 t 2,200.00
5115 . 2,200.00
5124 t 4,400.00
5128 . 2,200.00
5224 t 2,200.00
5324 t 2,200.00
5424 t 2,200.00
5492 . 2,200.00
5524 t 2,200.00
5526 . 2,200.00
5558 . 2,200.00
5610 . 2,200.00
5624 t 2,200.00
5724 t 2,200.00
5824 t 2,200.00
5924 t 2,200.00
5983 . 2,200.00
6024 t 2,200.00
6115 . 2,200.00
6124 t 4,400.00
6224 t 2,200.00
6324 t 2,200.00
6420 . 4,400.00
6424 t 2,200.00
6486 . 2,200.00
6524 t 2,200.00

6556
$52,800.00

6624 t 2,200.00
6633 . 2,200.00
6638 . 2,200.00
6658 . 2,200.00
6724 t 2,200.00
6824 t 2,200.00
6845 . 2,200.00
6924 t 2,200.00
7024 t 2,200.00

7121
$26,400.00

7124 t 4,400.00
7224 t 2,200.00
7250 . 2,200.00
7324 t 2,200.00
7424 t 2,200.00
7433 . 2,200.00
7524 t 2,200.00
7552 . 4,400.00
7624 t 2,200.00
7724 t 2,200.00
7824 t 2,200.00
7879 . 2,200.00
7924 t 2,200.00
8024 t 2,200.00
8124 t 4,400.00
8224 t 2,200.00
8324 t 2,200.00
8424 t 2,200.00
8524 t 2,200.00
8552 . 2,200.00
8612 . 2,200.00
8624 t 2,200.00
8724 t 2,200.00
8802 . 2,200.00
8824 t 2,200.00
8924 t 2,200.00
9006 . 2,200.00
9024 t 2,200.00
9106 . 2,200.00
9124 t 4,400.00
9224 t 2,200.00
9270 . 2,200.00
9324 t 2,200.00
9424 t 2,200.00
9524 t 2,200.00
9624 t 2,200.00
9724 t 2,200.00
9818 . 2,200.00
9824 t 2,200.00
9880 . 2,200.00
9924 t 2,200.00

ESCORPION

0024 t 2,200.00
0048 . 2,200.00
0124 t 4,400.00
0224 t 2,200.00
0295 . 2,200.00
0321 . 2,200.00
0324 t 2,200.00
0424 t 2,200.00

CONTINUA ESCORPION

0524 t 2,200.00
0624 t 2,200.00
0720 . 2,200.00
0724 t 2,200.00
0824 t 2,200.00
0924 t 2,200.00
1017 . 2,200.00
1024 t 2,200.00
1124 t 4,400.00
1224 t 2,200.00
1251 . 2,200.00
1324 t 2,200.00
1424 t 2,200.00
1458 . 2,200.00
1524 t 2,200.00
1624 t 2,200.00
1643 . 2,200.00
1724 t 2,200.00
1819 . 2,200.00
1824 t 2,200.00
1924 t 2,200.00
1993 . 2,200.00
2024 t 2,200.00
2056 . 2,200.00

2123
$22,000.00

2124
$44,000.00
Por terminación a las 4 últimas cifras del Primer Premio.

2125
$22,000.00

2224 t 2,200.00
2324 t 2,200.00
2332 . 2,200.00
2424 t 2,200.00
2436 . 2,200.00
2524 t 2,200.00
2624 t 2,200.00
2724 t 2,200.00
2824 t 2,200.00
2924 t 2,200.00
3024 t 2,200.00
3124 t 4,400.00
3224 t 2,200.00
3296 . 2,200.00
3324 t 2,200.00
3424 t 2,200.00
3524 t 2,200.00
3624 t 2,200.00
3724 t 2,200.00
3824 t 2,200.00
3924 t 2,200.00
3957 . 2,200.00
3997 . 2,200.00
4024 t 2,200.00
4042 . 2,200.00
4087 . 2,200.00
4124 t 4,400.00
4174 . 2,200.00
4215 . 2,200.00
4224 t 2,200.00
4251 . 2,200.00
4270 . 2,200.00
4324 t 2,200.00
4384 . 2,200.00
4424 t 2,200.00
4524 t 2,200.00
4549 . 2,200.00
4624 t 2,200.00
4724 t 2,200.00
4824 t 2,200.00
4866 . 2,200.00
4924 t 2,200.00
5024 t 2,200.00
5038 . 4,400.00
5124 t 4,400.00
5129 . 2,200.00
5131 . 2,200.00
5224 t 2,200.00
5324 t 2,200.00
5424 t 2,200.00
5473 . 2,200.00
5524 t 2,200.00
5624 t 2,200.00
5724 t 2,200.00
5824 t 2,200.00
5842 . 2,200.00
5910 . 2,200.00
5924 t 2,200.00
6013 . 2,200.00
6024 t 2,200.00
6124 t 4,400.00
6224 t 2,200.00
6240 . 2,200.00
6324 t 2,200.00
6424 t 2,200.00
6524 t 2,200.00
6624 t 2,200.00
6724 t 2,200.00
6824 t 2,200.00
6924 t 2,200.00
6962 . 4,400.00
7024 t 2,200.00
7124 t 4,400.00
7224 t 2,200.00
7324 t 2,200.00
7338 . 2,200.00
7424 t 2,200.00
7475 . 2,200.00
7524 t 2,200.00
7624 t 2,200.00
7724 t 2,200.00
7824 t 2,200.00
7924 t 2,200.00
7944 . 2,200.00
7997 . 2,200.00
8024 t 2,200.00
8124 t 4,400.00
8224 t 2,200.00
8227 . 2,200.00
8324 t 2,200.00
8424 t 2,200.00
8524 t 2,200.00
8577 . 2,200.00
8624 t 2,200.00

CONTINUA ESCORPION

8724 t 2,200.00
8738 . 2,200.00
8763 . 2,200.00
8824 t 2,200.00
8888 . 2,200.00
8924 t 2,200.00
9016 . 2,200.00
9024 t 2,200.00

9043
$35,200.00

9124 t 4,400.00
9162 . 2,200.00
9193 . 2,200.00
9224 t 2,200.00
9324 t 2,200.00
9424 t 2,200.00
9524 t 2,200.00
9624 t 2,200.00
9724 t 2,200.00
9824 t 2,200.00
9829 . 2,200.00
9893 . 2,200.00
9921 . 4,400.00
9924 t 2,200.00

SAGITARIO

0024 t 2,200.00
0124 t 4,400.00
0224 t 2,200.00
0324 t 2,200.00
0352 . 2,200.00
0424 t 2,200.00
0524 t 2,200.00
0530 . 2,200.00
0624 t 2,200.00
0698 . 2,200.00
0715 . 2,200.00
0724 t 2,200.00
0770 . 2,200.00
0824 t 2,200.00

0844
1
MILLON CIEN MIL PESOS
La Serie Unica, fue dispuesta para su venta a través de CANALES ELECTRONICOS.

0924 t 2,200.00
1024 t 2,200.00
1088 . 2,200.00
1124 t 4,400.00
1224 t 2,200.00
1324 t 2,200.00
1424 t 2,200.00
1524 t 2,200.00
1610 . 2,200.00
1624 t 2,200.00
1724 t 2,200.00
1824 t 2,200.00
1924 t 2,200.00
1963 . 2,200.00
2018 . 2,200.00
2024 t 2,200.00

2123
$22,000.00

2124
$44,000.00
Por terminación a las 4 últimas cifras del Primer Premio.

2125
$22,000.00

2131 . 2,200.00
2224 t 2,200.00
2240 . 2,200.00
2285 . 2,200.00
2324 t 2,200.00
2424 t 2,200.00
2431 . 2,200.00
2524 t 2,200.00
2624 t 2,200.00
2724 t 2,200.00
2824 t 2,200.00
2924 t 2,200.00
3024 t 2,200.00
3124 t 4,400.00
3214 . 2,200.00
3224 t 2,200.00
3312 . 2,200.00
3324 t 2,200.00
3424 t 2,200.00
3524 t 2,200.00
3624 t 2,200.00
3681 . 2,200.00
3724 t 2,200.00
3824 t 2,200.00
3892 . 2,200.00
3924 t 2,200.00

3968
$17,600.00

4024 t 2,200.00
4124 t 4,400.00
4211 . 2,200.00
4224 t 2,200.00
4324 t 2,200.00

CONTINUA SAGITARIO

4424 t 2,200.00
4524 t 2,200.00
4563 . 2,200.00
4565 . 2,200.00
4621 . 2,200.00
4624 t 2,200.00
4684 . 2,200.00
4724 t 2,200.00
4758 . 4,400.00
4820 . 2,200.00
4824 t 2,200.00
4924 t 2,200.00
5024 t 2,200.00
5124 t 4,400.00
5147 . 2,200.00
5173 . 2,200.00
5224 t 2,200.00
5272 . 4,400.00
5324 t 2,200.00
5329 . 2,200.00
5424 t 2,200.00
5481 . 2,200.00
5524 t 2,200.00
5548 . 2,200.00
5624 t 2,200.00
5685 . 4,400.00
5724 t 2,200.00
5824 t 2,200.00
5924 t 2,200.00
6024 t 2,200.00
6124 t 4,400.00
6224 t 2,200.00
6324 t 2,200.00
6424 t 2,200.00
6480 . 2,200.00
6524 t 2,200.00
6624 t 2,200.00
6724 t 2,200.00
6824 t 2,200.00
6924 t 2,200.00
6951 . 2,200.00
7024 t 2,200.00
7117 . 2,200.00
7124 t 4,400.00
7224 t 2,200.00
7302 . 2,200.00
7324 t 2,200.00
7424 t 2,200.00
7524 t 2,200.00
7624 t 2,200.00
7724 t 2,200.00

7787
$8,800.00

7824 t 2,200.00
7924 t 2,200.00
7940 . 2,200.00
8024 t 2,200.00
8059 . 2,200.00
8079 . 2,200.00
8124 t 4,400.00
8224 t 2,200.00
8324 t 2,200.00
8408 . 2,200.00
8424 t 2,200.00
8524 t 2,200.00
8596 . 2,200.00
8624 t 2,200.00
8642 . 2,200.00
8715 . 2,200.00
8724 t 2,200.00
8824 t 2,200.00
8924 t 2,200.00
8968 . 2,200.00

8984
$17,600.00

9024 t 2,200.00
9124 t 4,400.00
9129 . 2,200.00
9132 . 2,200.00
9224 t 2,200.00
9324 t 2,200.00
9361 . 2,200.00
9424 t 2,200.00
9524 t 2,200.00
9624 t 2,200.00
9724 t 2,200.00
9824 t 2,200.00
9924 t 2,200.00

CAPRICORNIO

0024 t 2,200.00
0124 t 4,400.00
0224 t 2,200.00
0324 t 2,200.00
0424 t 2,200.00
0516 . 2,200.00
0524 t 2,200.00
0624 t 2,200.00
0639 . 2,200.00
0668 . 2,200.00
0724 t 2,200.00
0797 . 2,200.00
0824 t 2,200.00
0924 t 2,200.00
1024 t 2,200.00
1059 . 2,200.00
1124 t 4,400.00
1224 t 2,200.00
1249 . 2,200.00
1324 t 2,200.00
1388 . 2,200.00
1408 . 2,200.00
1423 . 2,200.00
1424 t 2,200.00
1428 . 2,200.00

1442
$13,200.00

1524 t 2,200.00
1578 . 2,200.00
1624 t 2,200.00
1724 t 2,200.00

CONTINUA CAPRICORNIO

1824 t 2,200.00
1924 t 2,200.00
2024 t 2,200.00

2123
$22,000.00

2124
$44,000.00
Por terminación a las 4 últimas cifras del Primer Premio.

2125
$22,000.00

2168 . 2,200.00
2224 t 2,200.00
2324 t 2,200.00
2424 t 2,200.00
2524 t 2,200.00
2624 t 2,200.00
2724 t 2,200.00
2817 . 2,200.00
2824 t 2,200.00
2924 t 2,200.00
2962 . 4,400.00
3024 t 2,200.00

3067
$13,200.00

3124 t 4,400.00
3224 t 2,200.00
3324 t 2,200.00
3424 t 2,200.00
3425 . 2,200.00

3435
$61,600.00

3524 t 2,200.00
3557 . 2,200.00
3587 . 2,200.00
3624 t 2,200.00
3703 . 2,200.00
3724 t 2,200.00
3824 t 2,200.00
3912 . 2,200.00
3924 t 2,200.00
3984 . 2,200.00
4024 t 2,200.00
4039 . 2,200.00
4097 . 2,200.00
4124 t 4,400.00
4224 t 2,200.00
4249 . 2,200.00
4324 t 2,200.00
4424 t 2,200.00
4524 t 2,200.00
4624 t 2,200.00
4724 t 2,200.00
4824 t 2,200.00
4924 t 2,200.00
5024 t 2,200.00
5124 t 4,400.00
5148 . 2,200.00
5224 t 2,200.00

5269
$26,400.00

5324 t 2,200.00
5424 t 2,200.00
5507 . 2,200.00
5524 t 2,200.00
5624 t 2,200.00
5724 t 2,200.00
5824 t 2,200.00
5924 t 2,200.00
5944 . 2,200.00
6024 t 2,200.00
6124 t 4,400.00
6224 t 2,200.00
6324 t 2,200.00
6345 . 4,400.00
6424 t 2,200.00
6430 . 4,400.00
6510 . 2,200.00
6524 t 2,200.00

6593
$52,800.00

6624 t 2,200.00
6724 t 2,200.00
6734 . 2,200.00
6824 t 2,200.00
6924 t 2,200.00
6997 . 2,200.00
7024 t 2,200.00
7105 . 2,200.00
7124 t 4,400.00

7157
$26,400.00

7224 t 2,200.00
7324 t 2,200.00
7424 t 2,200.00
7524 t 2,200.00
7624 t 2,200.00
7651 . 4,400.00
7724 t 2,200.00
7733 . 2,200.00
7824 t 2,200.00
7887 . 4,400.00
7924 t 2,200.00
8024 t 2,200.00
8124 t 4,400.00
8224 t 2,200.00
8290 . 2,200.00
8324 t 2,200.00
8379 . 2,200.00
8424 t 2,200.00
8524 t 2,200.00
8533 . 2,200.00

CONTINUA CAPRICORNIO

8624 t 2,200.00
8724 t 2,200.00
8742 . 2,200.00
8762 . 2,200.00
8824 t 2,200.00
8909 . 2,200.00
8924 t 2,200.00
9024 t 2,200.00
9081 . 2,200.00
9124 t 4,400.00
9224 t 2,200.00
9225 . 2,200.00
9324 t 2,200.00
9424 t 2,200.00
9524 t 2,200.00
9624 t 2,200.00
9724 t 2,200.00
9760 . 2,200.00
9824 t 2,200.00
9924 t 2,200.00

ACUARIO

0024 t 2,200.00
0124 t 4,400.00
0224 t 2,200.00
0324 t 2,200.00
0354 . 2,200.00
0392 . 2,200.00
0424 t 2,200.00
0524 t 2,200.00
0624 t 2,200.00
0701 . 2,200.00
0724 t 2,200.00
0789 . 2,200.00
0822 . 2,200.00
0824 t 2,200.00
0872 . 4,400.00
0924 t 2,200.00
0984 . 2,200.00
1024 t 2,200.00
1124 t 4,400.00
1224 . 2,200.00
1224 t 2,200.00
1324 t 2,200.00
1402 . 2,200.00
1424 t 2,200.00
1524 t 2,200.00
1589 . 4,400.00
1624 t 2,200.00
1724 t 2,200.00

1790
$8,800.00

1824 t 2,200.00
1924 t 2,200.00
1944 . 2,200.00
2024 t 2,200.00

2123
$22,000.00

2124
$44,000.00
Por terminación a las 4 últimas cifras del Primer Premio.

2125
$22,000.00

2224 t 2,200.00
2324 t 2,200.00
2424 t 2,200.00
2442 . 2,200.00
2524 t 2,200.00
2624 t 2,200.00
2712 . 2,200.00
2724 t 2,200.00
2824 t 2,200.00
2924 t 2,200.00
3024 t 2,200.00
3124 t 4,400.00
3187 . 2,200.00
3224 t 2,200.00
3324 t 2,200.00
3331 . 2,200.00
3353 . 4,400.00
3410 . 2,200.00
3424 t 2,200.00
3441 . 2,200.00
3524 t 2,200.00
3621 . 2,200.00
3624 t 2,200.00
3724 t 2,200.00
3824 t 2,200.00
3924 t 2,200.00

4005
$8,800.00

4024 t 2,200.00
4124 t 4,400.00
4224 t 2,200.00
4281 . 2,200.00
4324 t 2,200.00
4413 . 2,200.00
4424 t 2,200.00
4524 t 2,200.00
4624 t 2,200.00
4626 . 2,200.00
4633 . 4,400.00
4644 . 2,200.00
4694 . 2,200.00
4724 t 2,200.00
4725 . 2,200.00
4773 . 2,200.00
4824 t 2,200.00
4924 t 2,200.00
5010 . 2,200.00
5015 . 2,200.00
5024 t 2,200.00
5052 . 2,200.00
5124 t 4,400.00
5134 . 2,200.00

CONTINUA ACUARIO

5224 t 2,200.00
5324 t 2,200.00
5349 . 2,200.00
5424 t 2,200.00
5524 t 2,200.00
5624 t 2,200.00
5724 t 2,200.00
5756 . 2,200.00
5824 t 2,200.00
5924 t 2,200.00
6024 t 2,200.00
6099 . 2,200.00
6124 t 4,400.00

6146
88
MIL PESOS

6224 t 2,200.00
6324 t 2,200.00
6424 t 2,200.00
6524 t 2,200.00
6624 t 2,200.00
6724 t 2,200.00
6824 t 2,200.00
6924 t 2,200.00
7024 t 2,200.00
7059 . 2,200.00
7124 t 4,400.00
7224 t 2,200.00

7263
$35,200.00

7324 t 2,200.00
7424 t 2,200.00
7524 t 2,200.00
7624 t 2,200.00
7627 . 2,200.00
7724 t 2,200.00
7824 t 2,200.00
7922 . 2,200.00
7924 t 2,200.00
8024 t 2,200.00
8124 t 4,400.00
8160 . 2,200.00
8179 . 4,400.00
8224 t 2,200.00
8324 t 2,200.00
8424 t 2,200.00
8524 t 2,200.00
8624 t 2,200.00
8724 t 2,200.00
8744 . 2,200.00
8824 t 2,200.00
8829 . 2,200.00
8852 . 2,200.00
8924 t 2,200.00
8986 . 2,200.00
9024 t 2,200.00
9124 t 4,400.00
9224 t 2,200.00
9324 t 2,200.00
9424 t 2,200.00
9460 . 2,200.00
9524 t 2,200.00
9559 . 4,400.00
9624 t 2,200.00
9724 t 2,200.00
9824 t 2,200.00
9924 t 2,200.00
9925 . 2,200.00

PISCIS

0024 t 2,200.00
0124 t 4,400.00
0196 . 2,200.00
0224 t 2,200.00
0253 . 2,200.00
0324 t 2,200.00
0424 t 2,200.00
0460 . 2,200.00
0470 . 2,200.00
0524 t 2,200.00
0575 . 2,200.00
0624 t 2,200.00

0665
$17,600.00

0724 t 2,200.00
0824 t 2,200.00
0857 . 4,400.00
0881 . 2,200.00
0924 t 2,200.00
1024 t 2,200.00
1124 t 4,400.00
1224 t 2,200.00
1324 t 2,200.00
1424 t 2,200.00
1524 t 2,200.00
1624 t 2,200.00
1724 t 2,200.00
1824 t 2,200.00
1924 t 2,200.00
1956 . 2,200.00
2024 t 2,200.00

2123
$22,000.00

2124
$44,000.00
Por terminación a las 4 últimas cifras del Primer Premio.

2125
$22,000.00

CONTINUA PISCIS

2224 t 2,200.00
2324 t 2,200.00
2417 . 2,200.00
2424 t 2,200.00
2524 t 2,200.00
2558 . 2,200.00
2624 t 2,200.00
2724 t 2,200.00
2744 . 2,200.00
2798 . 2,200.00
2824 t 2,200.00
2919 . 2,200.00
2924 t 2,200.00
3005 . 2,200.00
3024 t 2,200.00
3124 t 4,400.00
3176 . 2,200.00
3224 t 2,200.00
3324 t 2,200.00
3424 t 2,200.00
3524 t 2,200.00
3624 t 2,200.00
3716 . 2,200.00
3724 t 2,200.00
3794 . 2,200.00
3824 t 2,200.00
3924 t 2,200.00
3967 . 2,200.00
4024 t 2,200.00
4124 t 4,400.00
4224 t 2,200.00
4324 t 2,200.00
4424 t 2,200.00
4425 . 2,200.00
4466 . 2,200.00
4517 . 2,200.00
4524 t 2,200.00
4624 . 2,200.00
4624 t 2,200.00
4724 t 2,200.00
4824 t 2,200.00
4924 t 2,200.00
5024 t 2,200.00
5124 t 4,400.00
5224 t 2,200.00
5322 . 2,200.00
5324 t 2,200.00
5424 t 2,200.00
5524 t 2,200.00
5624 t 2,200.00
5720 . 2,200.00
5724 t 2,200.00
5786 . 2,200.00
5797 . 2,200.00
5824 t 2,200.00
5924 t 2,200.00
6024 t 2,200.00
6055 . 2,200.00
6094 . 4,400.00
6124 t 4,400.00
6224 t 2,200.00
6245 . 2,200.00
6324 t 2,200.00
6424 t 2,200.00
6475 . 2,200.00
6524 t 2,200.00
6624 t 2,200.00
6628 . 2,200.00
6724 t 2,200.00
6797 . 2,200.00
6799 . 2,200.00
6824 t 2,200.00
6924 t 2,200.00
6930 . 2,200.00
7024 t 2,200.00
7043 . 2,200.00
7124 t 4,400.00
7224 t 2,200.00
7324 t 2,200.00
7424 t 2,200.00
7524 t 2,200.00
7623 . 2,200.00
7624 t 2,200.00
7724 t 2,200.00
7824 t 2,200.00
7836 . 2,200.00
7924 t 2,200.00
8024 t 2,200.00
8048 . 2,200.00
8098 . 2,200.00
8124 t 4,400.00
8215 . 2,200.00
8224 t 2,200.00
8324 t 2,200.00
8424 t 2,200.00
8479 . 2,200.00
8515 . 2,200.00
8524 t 2,200.00
8624 t 2,200.00
8724 t 2,200.00
8824 t 2,200.00
8924 t 2,200.00
9024 t 2,200.00
9067 . 2,200.00
9124 t 4,400.00
9217 . 2,200.00
9224 t 2,200.00
9324 t 2,200.00
9363 . 2,200.00
9424 t 2,200.00
9433 . 2,200.00
9524 t 2,200.00

9532
$44,000.00

9624 t 2,200.00
9724 t 2,200.00
9824 t 2,200.00
9891 . 2,200.00

9909
$13,200.00

9924 t 2,200.00

ZODIACO 1764

LA LETRA "T" INDICA TERMINACIONES. / **LOS BILLETES DE ESTE SORTEO PRESCRIBEN A LOS 60 DIAS NATURALES.**

PARA CONSULTA DE PREMIOS POR VIA TELEFONICA EN LA CIUDAD DE MEXICO Y DE PROVINCIA, MARQUE EL TELEFONO: 55477-00100 OPCION 1 U OPCION 3 DEL MENU O INGRESE A NUESTRA PAGINA: www.loterianacional.gob.mx

PARA LOCALIZAR EL NUMERO DE SU SUERTE O INFORMACION GENERAL DE LA LOTERIA NACIONAL, MARQUE EL TELEFONO: 55514-07000 O ACUDIR A: INSURGENTES SUR No. 1397, C.P. 03920 CIUDAD DE MEXICO.

AL EFECTUARSE EL PAGO DE LOS BILLETES PREMIADOS SE RETENDRAN LOS IMPUESTOS DE ACUERDO A LAS LEYES VIGENTES DE LA MATERIA. / LOS REINTEGROS NO CAUSAN IMPUESTO.

10,800 REINTEGROS A LOS BILLETES TERMINADOS EN **4** NO IMPORTANDO A QUE SIGNO DEL ZODIACO CORRESPONDAN, CON MONTO DE $400.00 PARA 20 VIGESIMOS, EXCLUYENDO LAS TERMINACIONES EN 2124, 124 Y 24 DADO QUE YA TIENEN PREMIO QUE ESTA ANOTADO EN EL CUERPO DE LA LISTA.

9,999 REINTEGROS A LOS BILLETES DEL SIGNO **LIBRA** CON MONTO DE $400.00 PARA 20 VIGESIMOS, EXCLUYENDO EL PREMIO PRINCIPAL.

¡Premio Mayor!
SORTEO ZODIACO® 1764
Felicidades
San Luis Potosí, S.L.P.

Participa en nuestro siguiente sorteo
"Ganas tú, gana México"
SORTEO MAYOR 4031
www.loterianacional.gob.mx

LOTERÍA NACIONAL
PARTICIPA EN LOS SIGUIENTES SORTEOS PARA LA ASISTENCIA PÚBLICA
MARTES SORTEO MAYOR 21 PREMIO MAYOR MILLONES de pesos en 3 series
VIERNES SORTEO SUPERIOR 17 PREMIO MAYOR MILLONES de pesos en 2 series
DOMINGO SORTEO ZODIACO 7 PREMIO MAYOR MILLONES de pesos en 1 serie

DIRECTORA GENERAL: MTRA. OLIVIA SALOMON VIBALDO. / INSPECTOR DE LA SECRETARIA DE GOBERNACION: LIC. NESTOR GERMAIN GUERRERO MONTIEL.

SORTEO ZODIACO 1764 CELEBRADO A PARTIR DE LAS 20:00 HRS. EL DOMINGO 11 DE OCTUBRE DE 2026, EN LA CIUDAD DE MEXICO.

Meridiano

$10

ALERTA CIUDADANA

Tepic, Nayarit, lunes 12 de octubre de 2026

Ventas: 311-247-90-57

En el Libramiento de Tepic

VOLCÓ UN MERCEDES BENZ

En San Luis de Lozada

HALLAN MUERTA A JOVEN DESAPARECIDA

AYÚDANOS A LOCALIZARLA

NOMBRE

NPA 061/26

LITZI CORAL JIMENEZ CARRILLO.

RASGOS FACIALES:
Cara redonda, ojos café oscuro a grandes, nariz mediana, boca median medianos, y dentadura completa.

EDAD AL MOMENTO DE LA DESAPARICION: 19 Años

ESTATURA: 1.62 m

PES 58

SEÑAS PARTICULARES:
Un lunar pequeño color negro en el b labio inferior.

VESTIMENTA:
Pantalón de mezclilla color azul, blus corta color negro, tenis color blanco.

FECHA DE REPORTE: 07/10/2026

FECHA DE DESAPARICIÓN: 03/10/2026

NACIONALIDAD: Mexicana.

En Acaponeta

EJECUTADOS Y ENCOBIJADOS

Los cuerpos fueron abandonados en el crucero a Las Guásimas mismos que portaban cartulinas con mensajes