Meridiano

$10

ALERTA CIUDADANA

Ventas: 311-247-90-57

Tepic, Nayarit, miércoles 25 de noviembre de 2026

En el bulevar Colosio

¡BORRACHAZO!

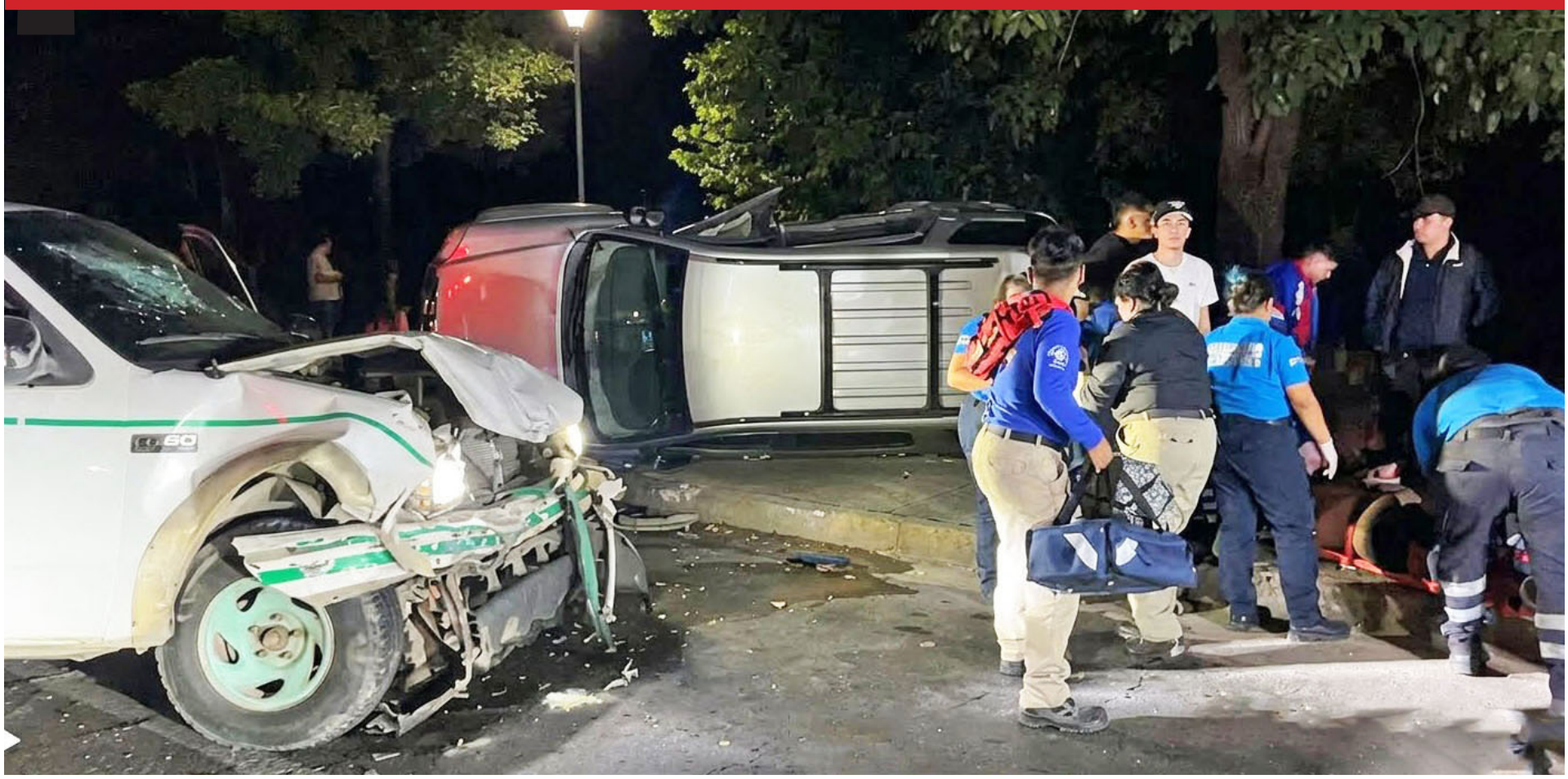

Tres personas lesionadas, una camioneta destrozada y otra volcada fue el saldo del brutal choque a la altura de la avenida Principal











En el bulevar Colosio

¡BORRACHAZO!

Tres personas lesionadas, una camioneta destrozada y otra volcada fue el saldo del brutal choque a la altura de la avenida Principal

Por Misael Ulloa I.

Tres personas resultaron lesionadas luego de sufrir un aparatoso accidente registrado sobre el bulevar Luis Donaldo Colosio, a la altura de la calle Lima, en Tepic.

Los hechos se registraron durante la madrugada de este martes. De acuerdo con los testimonios recabados en el lugar, una joven identificada como Fabiola conducía presuntamente bajo los influjos del alcohol una camioneta GMC Terrain, color gris, con dirección hacia la avenida Tecnológico. Sin embargo, al aproximarse al cruce con la calle Lima, perdió el control de la unidad, atravesó el camellón central y terminó invadiendo intempestivamente el sentido opuesto de circulación.

En ese momento, una camioneta Ford tipo pickup, color blanco, que transitaba con dirección hacia la zona centro, no logró evitar la colisión y terminó impactando de lleno el



Meridiano

Informa a sus clientes que sus áreas de administración y publicidad ya atienden en su nuevo domicilio: Morelos 220 oriente, entre Prisciliano Sánchez y Ures, a un lado del PRI municipal, en la zona Centro de Tepic.
Ahí puede contratar sus anuncios publicitarios, edictos, esquelas y convocatorias en el horario habitual. Lo esperamos de lunes a viernes.
Informes al WhatsApp
311-247-90-57

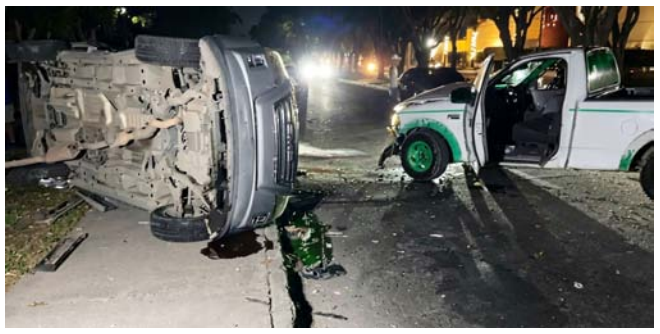

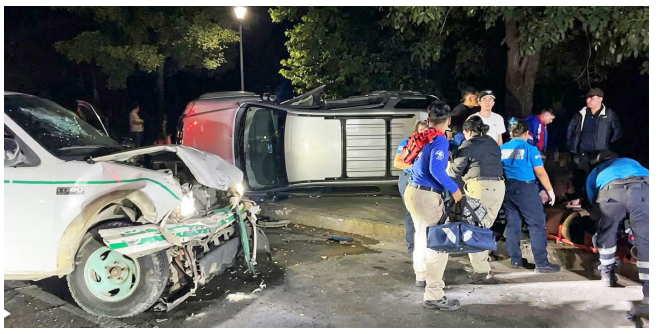



costado medio derecho de la GMC Terrain. Debido a la fuerza del encontronazo, la camioneta gris volcó y quedó sobre la ciclovía.

Paramédicos de la Cruz Roja Mexicana acudieron al sitio para brindar atención prehospitalaria a los involucrados. Como saldo, uno de los pasajeros presentó traumatismo craneoencefálico moderado, por lo que fue trasladado a un hospital privado para recibir atención médica especializada. En tanto, ambos conductores fueron valorados en el lugar, sin que se reportaran lesiones de gravedad.



Elementos de la Policía Vial se hicieron cargo del accidente y comenzaron con las diligencias correspondientes para deslindar responsabilidades.

Asimismo, la circulación con sentido hacia la zona centro fue cerrada temporalmente mientras se esperaba la intervención de los peritos de la Fiscalía General del Estado (FGE), por lo que se habilitaron carriles en contraflujo para mantener la movilidad vehicular.

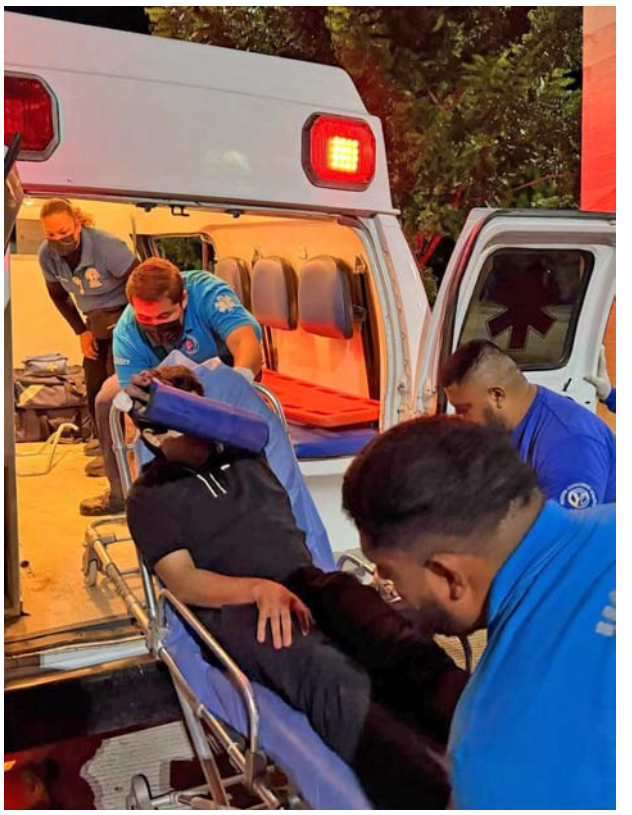










Vivienda en Las Conchas

DEVORADA POR EL FUEGO

Por Misael Ulloa I.

Elementos de Protección Civil y Bomberos de Tepic acudieron ayer a sofocar un siniestro registrado en una casa habitación ubicada en las faldas del cerro de Las Conchas, dentro de un asentamiento irregular.

Al arribar al sitio del percance, el personal de rescate localizó el inmueble afectado, tratándose de una rústica estructura levantada principalmente con pedacería de madera y láminas, materiales que facilitaron la rápida combustión del fuego sobre la propiedad.

Las corporaciones de auxilio implementaron las maniobras pertinentes para controlar y extinguir el incendio en su totalidad. Una vez controlada la situación, confirmaron que el incidente dejó únicamente pérdidas materiales en el patrimonio de la ciudadana afectada, sin que afortunadamente se reportaran personas lesionadas.

Concurso y sorteos celebrados el martes 24 de noviembre de 2026

Gana Gato

1 2 2
3 4
5 2 5

Sorteo No. 3092

Bolsa garantizada próximo sorteo

302 MIL

$10 PESOS

LUGAR	ACIERTOS	GANADORES	PREMIO INDIVIDUAL
1°	8 líneas	------	------
2°	6 líneas	8	$8,229.34
3°	5 líneas	10	$2,692.52
4°	4 líneas	42	$1,368.50
5°	3 líneas	277	$280.93
6°	2 líneas	1,797	$50.80
7°	1 línea	15,083	$10.00
TOTALES		17,217	$470,172.13

Melate Retro 6/39

6 7 8 17 18 33 28
NATURAL NATURAL NATURAL NATURAL NATURAL NATURAL ADICIONAL

Sorteo No. 1689

LUGAR	ACIERTOS	GANADORES	PREMIO INDIVIDUAL
1°	6 Números naturales	-----	-----
2°	5 Números naturales y el adicional	1	$128,548.05
3°	5 Números naturales	46	$1,059.58
4°	4 Números naturales	2,278	$126.56
5°	3 Números naturales	36,083	$21.51
6°	2 Números naturales y el adicional	24,929	$16.13
7°	1 Número natural y el adicional	69,316	$10.00
TOTALES		132,653	$2'337,002.51

$10 PESOS

BOLSA GARANTIZADA PRÓXIMO SORTEO **28 MILLONES**

Pro Touch

$10 PESOS

Resultados concurso No. 896

LUGAR	ACIERTOS	QUINIELAS	PREMIO POR QUINIELA SENCILLA
1° Protouch inicial	13+1	2	$500,000.00
1°	13	26	$19,230.75
2°	12	300	$901.72
3°	11	2,307	$175.88
TOTAL		2,635	$2'176,270.66

¡Felicidades a los ganadores!

PROTOUCH INICIAL
LOCAL CARGADORES
VISITA JETS
SIN TOUCH

	LOCAL	DIFERENCIA	VISITA	
1	PANTERAS	■	CUERVOS	1
2	OSOS		SANTOS	2
3	VAQUEROS		TITANES	3
4	LEONES		BUCANEROS	4
5	AGUILAS	■	ACEREROS	5
6	CARGADORES	■	JETS	6
7	GIGANTES	■	JAGUARES	7
8	BRONCOS		RAIDERS	8
9	49S		VIKINGOS	9
10	COMMANDERS	■	BENGALIES	10
11	TENNESSEE		LSU	11
12	SAN JOSE ST	■	UNLV	12
13	CALIFORNIA		STANFORD	13

D-L-L-L-D-D-D-L-L-D-L-D-V
1-2-3-4-5-6-7-8-9-10-11-12-13

BOLSA GARANTIZADA PRÓXIMO CONCURSO 1ER LUGAR
500 MIL
BOLSA GARANTIZADA PRÓXIMO CONCURSO PROTOUCH INICIAL
1 MILLÓN

Hispazo De las tres

SORTEO NO. 12393

$10 PESOS

1 7 8 9 12

LUGAR	ACIERTOS	GANADORES	PREMIO INDIVIDUAL
1°	5 Números naturales	1	$190,962.57
2°	4 Números naturales	164	$1,098.11
3°	3 Números naturales	4,009	$49.42
4°	2 Números naturales	28,384	$10.00
TOTALES		32,558	$853,017.39

Hispazo Clásico

SORTEO NO. 12394

1 9 12 16 24

LUGAR	ACIERTOS	GANADORES	PREMIO INDIVIDUAL
1°	5 Números naturales	3	$96,647.70
2°	4 Números naturales	307	$890.67
3°	3 Números naturales	6,234	$48.25
4°	2 Números naturales	40,521	$10.00
TOTALES		47,065	$1'269,379.29

Tris / Multiplicador

Mediodía — SORTEO NO. 36988
8 2 4 9 1
GANADORES 9,329 | TOTAL A REPARTIR $1'005,020.40
MULTIPLICADOR SI — GANADORES 3,813 | TOTAL A REPARTIR $515,948.89

De las tres — SORTEO NO. 36989
7 2 6 5 0
GANADORES 10,582 | TOTAL A REPARTIR $605,397.09
MULTIPLICADOR SI — GANADORES 4,621 | TOTAL A REPARTIR $741,389.60

Extra — SORTEO NO. 36990
7 5 1 7 5
GANADORES 8,183 | TOTAL A REPARTIR $548,092.06
MULTIPLICADOR SI — GANADORES 3,541 | TOTAL A REPARTIR $833,324.04

De las siete — SORTEO NO. 36991
7 6 8 2 8
GANADORES 12,108 | TOTAL A REPARTIR $981,675.34
MULTIPLICADOR SI — GANADORES 5,273 | TOTAL A REPARTIR $1'476,960.13

Clásico — SORTEO NO. 36992
9 1 2 1 8
GANADORES 19,112 | TOTAL A REPARTIR $2'789,098.62
MULTIPLICADOR NO

Sigue la transmisión en vivo de los sorteos a través de nuestro sitio **www.loterianacional.gob.mx** y en nuestras **redes sociales oficiales**: loterianacional.electronicos, @LN_electronicos y Lotería Nacional Sorteos Electrónicos. Para mayor información, consulte el reverso de su boleto o volante. Si hubiera alguna diferencia entre los resultados publicados y los oficiales estos últimos prevalecerán. Si desea tener una agencia de Lotería Nacional comuníquese al 5554820000 ext. 5400, 5402 y 5491 o contáctenos por correo electrónico en agencias@loterianacional.gob.mx. Solicitudes de información y atención al público a las extensiones de 5434 a la 5443.

Gobierno de México | Hacienda Secretaría de Hacienda y Crédito Público | LOTERÍA NACIONAL






De San Luis de Lozada

INCAUTAN MÁS DE 600 CARTUCHOS Y RIFLES DE ALTO PODER A LOS NUEVE DETENIDOS

Por Misael Ulloa I.

En la localidad de San Luis de Lozada, municipio de Tepic, elementos de la Guardia Nacional (GN), en coordinación con personal del Ejército Mexicano, la Fuerza Aérea, la Secretaría de Marina (Semar) y la Policía Estatal, capturaron a nueve presuntos integrantes de una organización delictiva en posesión de armamento de grueso calibre y equipo táctico.

El aseguramiento se concretó cuando las fuerzas de seguridad efectuaban labores de vigilancia terrestre combinadas con reconocimientos aéreos en dicho sector rural. Durante las maniobras de supervisión, los uniformados detectaron a los sospechosos, quienes al notar el cerco interinstitucional intentaron emprender la huida a bordo de dos automotores, desatando una pronta intervención operativa que cerró el paso a las unidades.

Tras neutralizar cualquier intento de evasión y someter a los tripulantes, los efectivos federales y estatales procedieron a la inspección preventiva, logrando incautar tres fusiles de asalto, 670 cartuchos útiles de distintos calibres, 26 cargadores para proyectiles de alto poder, dos chalecos balísticos, fornituras tácticas y dos camionetas utilizadas para el desplazamiento de los civiles armados.

Tanto las personas arrestadas como las armas de fuego, las municiones, el equipo táctico y los vehículos confiscados quedaron a disposición del agente del Ministerio Público, instancia que dio inicio a la carpeta de investigación correspondiente para determinar la situación legal de los nueve señalados.









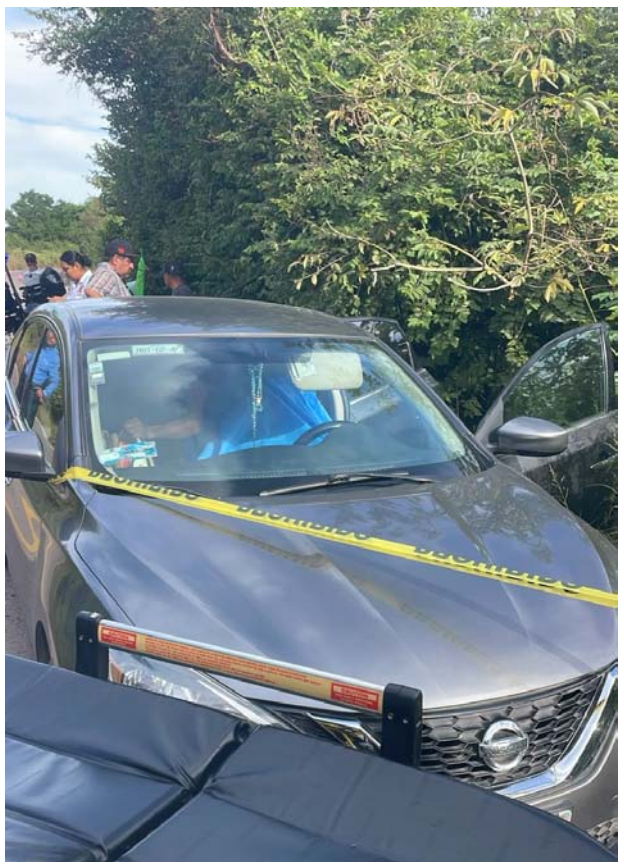

En la carretera a San Blas

MURIÓ FRENTE A SU ESPOSA

Un fulminante dolor en el pecho provocó el deceso del hombre de 66 años de edad mientras conducía un vehículo hacia la localidad de Guadalupe Victoria

Por Misael Ulloa I.

Un hombre identificado como Rigoberto Montes Alcalá, de 66 años de edad, perdió la vida a consecuencia de un paro cardíaco mientras se desplazaba sobre la carretera que conduce de San Blas hacia Guadalupe Victoria.

De acuerdo con los reportes sobre el hecho, el hombre quien conducía un vehículo tipo sedán viajaba en compañía de su esposa cuando de manera imprevista comenzó a manifestar un agudo dolor en el pecho, catalogado clínicamente como dolor precordial. Al percatarse de la emergencia, una enfermera identificada como Ana Elvira se acercó de inmediato para brindarle los primeros auxilios e intentó reanimarlo; sin embargo, la persona ya no contaba con signos vitales.

El deceso fue atribuido a una falla cardíaca. Ante la situación, acudieron elementos de Tránsito y Vialidad, así como personal de Movilidad del Estado, para tomar conocimiento del percance y coordinar las acciones correspondientes en la vialidad. Asimismo, la esposa del fallecido requirió valoración y asistencia médica en el sitio tras presentar una severa elevación en su presión arterial derivada de la crisis sufrida.







CLASIFICADOS

meridiano.mx INDEPENDENCIA 335, FRACC. LAS AVES, TEPIC, NAYARIT, CP. 63157
VENTAS: LADA (311) 210.32.14 | 214.38.09 | 210.32.11 | 214.36.26 | EXT. 102, 109, 119 | WHATSAPP 311.247.90.57 | ventas@meridiano.mx

INMUEBLES

DEPARTAMENTOS RENTA

Rento cuartos económicos, todos servicios Centro 311-127-80-27

(16-31 /10 | T)

Rento céntrico departamento **AMUEBLADO**, una recámara, informes tel. 311-143-62-69

(20/10|20/11|T)

Rento cuartos económicos, todos servicios Centro 311-127-80-27

(16-31 /10 | T)

ORACIÓN AL ESPÍRITU SANTO

Espíritu Santo, tú que me aclaras todo, que iluminas todos los caminos para que yo alcance mi ideal, tu que me das el don divino de perdonar y olvidar el mal que me hacen y que en todos los instantes de mi vida estas conmigo, yo quiero que en este corto diálogo agradecerte por todo y confiar une vez más que nunca quiero separarme de ti por grande que sea la ilusión material.
Deseo estar contigo y todos los seres queridos en la gracia perfecta. Gracias por tu misericordia para conmigo y los míos. La persona deberá rezar esta oración al Espíritu Santo, decir la petición y a lo tres días recibirá la gracia por más difícil que sea. Mandese publicar en cuanto se reciba la gracia.
GRACIAS ESPÍRITU SANTO



TRINITIS

SE SOLICITA

MAYORISTAS - VENDEDORES
TORTILLA DE HARINA
TRINITIS

- TECUALA
- ACAPONETA
- IXTLAN
- PUERTO VALLARTA
- TEPIC

INF. WHATSAPP 3112704338
INF. OFICINA 311-212-95-14
DE 6:00 A.M. A 9.00 A.M.

OSIO
ingeniería y construcción

CÁLCULO ESTRUCTURAL DE TODO TIPO DE EDIFICACIONES
&
CONSTRUCCIÓN MODULAR EN ACERO Y CONCRETO:
minimalista, durable, sismorresistente, funcional, agradable.

INFORMES:

ING. JOSÉ H. OSIO S. MSc.

Tels: (322) 103 8596 / (322) 110 3602
josehosio@yahoo.com.mx

SEAN BIENVENIDOS A VISITAR NUESTRA PÁGINA:
https://josehosio.com.mx







Al cortarse un brazo

SE LE VEÍA HASTA EL HUESO

Por Misael Ulloa I.

Un hombre de 52 años de edad que presentaba una profunda herida con exposición ósea fue auxiliado de urgencia ayer por elementos de la Secretaría de Seguridad y Protección Ciudadana, a través del Grupo de Atención Médica Táctica de la Policía Estatal, en las calles de la capital nayarita.

La intervención se originó tras un reporte de emergencia que alertó a las corporaciones de seguridad sobre una persona lesionada en la vía pública. Al llegar al lugar, los paramédicos tácticos localizaron al lesionado recostado bocarriba sobre la banqueta; al ser evaluado, se encontraba consciente y orientado.

Durante la revisión prehospitalaria, el personal especializado detectó una herida cortante de aproximadamente 10 centímetros de longitud en el antebrazo izquierdo, misma que comprometía el tejido hasta dejar a la vista la estructura ósea.

Ante la gravedad de la lesión y con el objetivo de contener la hemorragia, los rescatistas colocaron gasas y fijaron un vendaje compresivo. Una vez estabilizado en el sitio, el paciente fue canalizado y trasladado a un hospital para recibir atención médica especializada y descartar daños mayores.



Socorristas atienden a dos mujeres

¡AUXILIO OPORTUNO!

Por Misael Ulloa I.

La tarde de ayer se desplegó un operativo de asistencia prehospitalaria en dos puntos de Tepic, donde socorristas acudieron oportunamente para salvaguardar a dos mujeres que sufrieron descompensaciones físicas y anímicas.

El primer auxilio tuvo lugar en la colonia Santa Teresita, sitio en el que una mujer de 65 años de edad presentó una probable crisis nerviosa derivada de un conflicto familiar. Elementos especializados pertenecientes al Grupo de Atención Médica Táctica de la Policía Estatal llevaron a cabo la valoración primaria, procedieron a la medición de signos vitales, aplicaron las atenciones iniciales en el sitio y emitieron indicaciones para su vigilancia continua.

De forma simultánea, en la intersección de las avenidas P. Sánchez y Victoria, en la colonia Centro, los uniformados atendieron a una transeúnte de 27 años que manifestó debilidad generalizada a causa de un probable cuadro de deshidratación. El personal de rescate procedió al suministro de suero por vía oral hasta constatar que sus signos vitales se encontraban fuera de peligro y completamente estables.

Estas labores operativas derivan de las directrices instruidas por el Gobierno del Estado de Nayarit, encabezado por el Gobernador Miguel Ángel Navarro Quintero, a través de la Secretaría de Seguridad y Protección Ciudadana (SSPC) y sus agrupamientos tácticos, con la finalidad de responder a las emergencias ciudadanas y velar por el bienestar social.

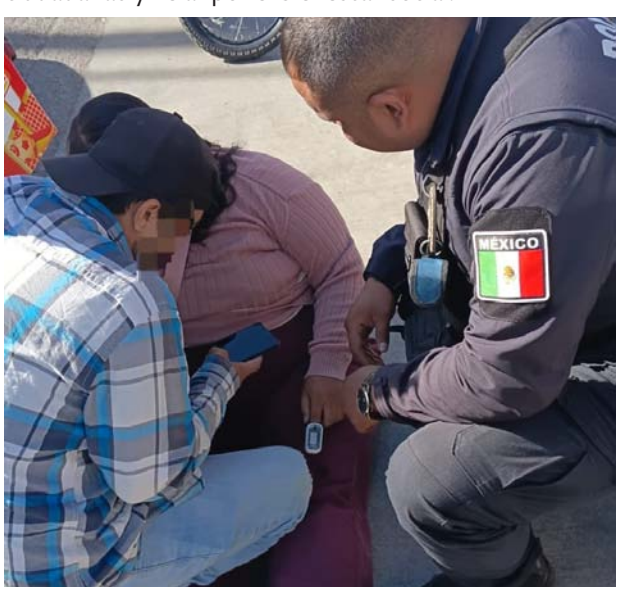

FGR
FISCALÍA GENERAL DE LA REPÚBLICA

¿Hasvistoa..?
Programa de difusión de personas desaparecidas y no localizadas



Javier Hurueta García

Señas particulares:
Cicatrices de acné en el rostro, pecho y espalda; lunar café oscuro en un brazo.

Circunstancia:
Desapareció en Irimbo, Michoacán, el 21 de marzo de 2025.

Registro: 1146/DS/FC/2026

¡Ayúdale a regresar a casa!
Si conoces, has visto o sabes algo de esta persona, escríbenos.

hasvistoa.fgr.org.mx
hasvistoa@fgr.org.mx
55 80 59 66 74







De la colonia H. Casas

EVITAN TRAGEDIA EN TAPICERÍA

Por Misael Ulloa I.

Un conato de incendio movilizó a los cuerpos de auxilio la tarde de ayer en la colonia Heriberto Casas, en la ciudad de Tepic, luego de que el fuego se originara al interior de la Tapicería Hermanos Cuevas y amenazara con extenderse a todo el inmueble.

El siniestro se suscitó en el taller ubicado en el número 39 de la calle Construcción, entre la calle Morelos y la avenida Allende. En dicho punto, la lumbre comenzó a propagarse por el área de trabajo luego de caer un solvente, alcanzando diversos insumos y equipo especializado del establecimiento.

Ante el avance del fuego, los trabajadores del lugar reaccionaron de forma inmediata y, haciendo uso de un extintor, combatieron las llamas de manera directa. La oportuna intervención de los empleados impidió que el fuego consumiera por completo las instalaciones, evitando lo que pudo haber culminado en una tragedia.

Personal de Bomberos arribó al establecimiento para brindar apoyo en la contingencia y supervisar la zona afectada. Durante la inspección, los vulcanos constataron restos de material calcinado sobre una mesa de labores, así como evidentes rastros de hollín en un compresor situado debajo de la misma.

Finalmente, agentes de la Policía Municipal de Tepic se presentaron en el sitio para levantar las diligencias correspondientes y tomar nota de los hechos.















En Acaponeta

ARROLLADO POR MOTOLOCO

Por Misael Ulloa I.

Dos personas resultaron con diversas lesiones tras registrarse un aparatoso percance vial sobre la carretera Acaponeta-Tecuala, a la altura del motel La Curva, luego de que un motociclista embistiera a un transeúnte.

El incidente sobrevino cuando el tripulante de la motocicleta circulaba por el citado tramo carretero y, al aproximarse a las inmediaciones del establecimiento, no logró esquivar al varón que caminaba por la orilla de la superficie de rodamiento. Derivado de la colisión, el peatón fue proyectado contra el suelo, mientras que el conductor cayó de su vehículo y derrapó sobre el camino, terminando ambos con golpes contusos y escoriaciones.

Testigos del percance alertaron a las corporaciones de auxilio, acudiendo paramédicos de las unidades de Protección Civil (PC) de los municipios de Acaponeta y Tecuala. Los socorristas brindaron las primeras atenciones prehospitalarias en el sitio y, tras estabilizar a los lesionados, procedieron a su traslado a un centro médico para su valoración y descartar heridas de gravedad.



En San Blas

¡ENVUELTOS EN LLAMAS!

Por Misael Ulloa I.

Una vagoneta de la marca Pontiac y una importante cantidad de neumáticos quedaron reducidos a cenizas la madrugada de ayer martes, luego de registrarse un aparatoso siniestro al exterior de un establecimiento en el poblado de Guadalupe Victoria, perteneciente al municipio de San Blas.

La alerta ingresó a las líneas de emergencia para solicitar el apoyo urgente en el taller de reparación de neumáticos Tres Hermanos, conocido comúnmente en la zona como Los Chigüiles. Los primeros reportes advertían sobre intensas llamaradas y densas columnas de humo en el área perimetral del inmueble.

Al arribar al sitio, personal del Cuerpo de Bomberos del Estado asignado a la base del puerto de San Blas, en estrecha coordinación con elementos de Bomberos municipales, desplegó de inmediato líneas de agua para realizar maniobras de combate y enfriamiento, concentrando sus esfuerzos en el patio frontal donde las llamas envolvían a la unidad motriz.

Pese a la oportuna intervención de los tragahumo para sofocar el fuego y evitar que avanzara hacia el interior del inmueble o fincas aledañas, la vagoneta fue declarada con pérdida total, mientras que el lote de llantas terminó completamente calcinado. Concluidas las labores de enfriamiento y eliminación de riesgos, las corporaciones de auxilio confirmaron que el incidente únicamente dejó daños materiales, sin reporte de personas lesionadas.

SORTEO MAYOR No. 4037

Con premio principal de $21,000,000.00

EN TRES SERIES DE $7,000,000.00 CADA UNA

LISTA OFICIAL DE PREMIOS, APROXIMACIONES, CENTENAS Y TERMINACIONES.

Síguenos en nuestras redes sociales

LOTERÍA NACIONAL

CONSTANDO ESTE SORTEO DE 3 SERIES, EL POSEEDOR DEL BILLETE COMPLETO, (3 SERIES), OBTIENE 3 VECES EL IMPORTE DE CUALESQUIERA DE LOS PREMIOS QUE APARECEN EN EL PRESENTE REPARTO.

CENTENAS

00032 t 1,200.00
00132 t 1,200.00
00140 . 3,000.00
00169 . 3,000.00
00172 . 3,000.00
00223 . 3,000.00
00232 t 1,200.00
00309 . 3,000.00
00332 t 1,200.00
00409 . 3,000.00
00432 t 1,200.00

00507
$25,000.00
00532 t 1,200.00

00632
$12,000.00
Por terminación a las 4 últimas cifras del Primer Premio.
00732 t 1,200.00
00832 t 1,200.00
00868 . 3,000.00
00902 . 3,000.00
00932 t 1,200.00

1 MIL
01032 t 1,200.00
01085 . 3,000.00
01132 t 1,200.00
01160 . 3,000.00
01195 . 3,000.00
01232 t 1,200.00
01332 t 1,200.00
01364 . 3,000.00
01432 t 1,200.00
01481 . 3,000.00
01490 . 3,000.00

01526
$8,000.00
01532 t 1,200.00
01632 t 2,000.00

01704
$8,000.00
01732 t 1,200.00
01741 . 3,000.00
01832 t 1,200.00
01932 t 1,200.00

2 MIL
02032 t 1,200.00
02132 . 3,000.00
02132 t 1,200.00
02183 . 3,000.00
02232 t 1,200.00
02264 . 3,000.00
02291 . 3,000.00
02324 . 3,000.00
02332 t 1,200.00
02432 t 1,200.00
02496 . 3,000.00
02532 t 1,200.00
02570 . 3,000.00
02603 . 3,000.00
02632 t 2,000.00
02732 t 1,200.00
02814 . 3,000.00
02832 t 1,200.00
02879 . 3,000.00
02932 t 1,200.00

02940
$8,000.00
Por terminación a las 4 últimas cifras del Segundo Premio.
02962 . 3,000.00

3 MIL
03032 t 1,200.00
03057 . 3,000.00
03111 . 3,000.00
03132 t 1,200.00
03140 . 3,000.00
03232 t 1,200.00
03234 . 3,000.00
03256 . 3,000.00
03268 . 3,000.00
03324 . 3,000.00
03332 t 1,200.00
03352 . 3,000.00
03432 t 1,200.00
03448 . 3,000.00
03530 . 3,000.00
03532 t 1,200.00
03632 t 2,000.00
03709 . 3,000.00
03732 t 1,200.00

03779 . 3,000.00
03832 t 1,200.00
03846 . 3,000.00
03932 t 1,200.00
03940 . 3,000.00

4 MIL
04032 t 1,200.00
04084 . 3,000.00
04094 . 3,000.00

04130
$8,000.00
04132 t 1,200.00
04225 . 3,000.00
04232 t 1,200.00
04254 . 3,000.00
04313 . 3,000.00
04327 . 3,000.00
04332 t 1,200.00
04405 . 3,000.00
04432 t 1,200.00
04529 . 3,000.00
04532 t 1,200.00
04575 . 3,000.00
04632 t 2,000.00
04702 . 3,000.00
04732 t 1,200.00
04832 t 1,200.00
04932 t 1,200.00

5 MIL
05032 t 1,200.00
05132 t 1,200.00
05170 . 3,000.00
05232 t 1,200.00
05331 . 3,000.00
05332 . 3,000.00
05332 t 1,200.00
05430 . 3,000.00
05432 t 1,200.00
05495 . 3,000.00

05523
$8,000.00
05532 t 1,200.00
05570 . 3,000.00
05632 t 2,000.00
05732 t 1,200.00
05812 . 3,000.00
05832 t 1,200.00
05835 . 3,000.00
05875 . 3,000.00
05928 . 3,000.00
05932 t 1,200.00

6 MIL
06015 . 3,000.00
06032 t 1,200.00
06069 . 3,000.00
06132 t 1,200.00
06218 . 3,000.00
06232 t 1,200.00
06259 . 3,000.00
06281 . 3,000.00
06332 t 1,200.00
06432 t 1,200.00
06437 . 3,000.00
06527 . 3,000.00
06532 t 1,200.00
06632 t 2,000.00
06732 t 1,200.00
06832 t 1,200.00
06837 . 3,000.00
06932 t 1,200.00

7 MIL
07005 . 3,000.00
07032 t 1,200.00
07132 t 1,200.00
07232 t 1,200.00
07242 . 3,000.00
07332 t 1,200.00
07405 . 3,000.00
07432 t 1,200.00
07532 t 1,200.00
07594 . 3,000.00
07632 t 2,000.00
07678 . 3,000.00
07704 . 3,000.00
07732 t 1,200.00
07752 . 3,000.00
07759 . 3,000.00
07832 t 1,200.00

07843
$25,000.00
07890 . 3,000.00
07932 t 1,200.00
07939 . 3,000.00

8 MIL
08032 t 1,200.00
08042 . 3,000.00
08046 . 3,000.00
08132 t 1,200.00
08232 t 1,200.00
08320 . 3,000.00
08332 t 1,200.00
08432 t 1,200.00
08532 t 1,200.00
08545 . 3,000.00
08632 t 2,000.00
08706 . 3,000.00
08732 t 1,200.00
08771 . 3,000.00
08832 t 1,200.00
08932 t 1,200.00

9 MIL
09032 t 1,200.00
09132 t 1,200.00
09156 . 3,000.00
09232 t 1,200.00
09332 t 1,200.00
09432 t 1,200.00
09454 . 3,000.00
09476 . 3,000.00
09532 t 1,200.00
09632 t 2,000.00
09684 . 3,000.00
09732 t 1,200.00
09832 t 1,200.00
09861 . 3,000.00
09932 t 1,200.00

10 MIL
10032 t 1,200.00
10132 t 1,200.00
10216 . 3,000.00
10232 t 1,200.00
10332 t 1,200.00
10432 t 1,200.00
10501 . 3,000.00
10511 . 3,000.00
10532 t 1,200.00

10632
$12,000.00
Por terminación a las 4 últimas cifras del Primer Premio.
10732 t 1,200.00
10832 t 1,200.00
10932 t 1,200.00

11 MIL
11032 t 1,200.00
11033 . 3,000.00
11057 . 3,000.00
11118 . 3,000.00
11132 t 1,200.00
11159 . 3,000.00
11232 t 1,200.00
11248 . 3,000.00
11281 . 3,000.00
11332 t 1,200.00
11432 t 1,200.00
11479 . 3,000.00
11532 t 1,200.00
11632 t 2,000.00
11732 t 1,200.00
11832 t 1,200.00
11914 . 3,000.00
11932 t 1,200.00
11956 . 3,000.00

12 MIL
12032 t 1,200.00
12132 t 1,200.00
12232 t 1,200.00
12241 . 3,000.00
12249 . 3,000.00
12332 t 1,200.00
12432 t 1,200.00
12532 t 1,200.00
12632 t 2,000.00
12696 . 3,000.00
12732 t 1,200.00
12825 . 3,000.00
12832 t 1,200.00
12889 . 3,000.00
12932 t 1,200.00

12940
$8,000.00
Por terminación a las 4 últimas cifras del Segundo Premio.

13 MIL
13032 t 1,200.00
13122 . 3,000.00
13132 t 1,200.00

13232 t 1,200.00
13332 t 1,200.00
13337 . 3,000.00
13425 . 3,000.00
13432 t 1,200.00
13483 . 3,000.00
13532 t 1,200.00
13541 . 3,000.00
13632 t 2,000.00
13655 . 3,000.00
13732 t 1,200.00
13832 t 1,200.00
13932 t 1,200.00
13940 . 3,000.00

14 MIL
14028 . 3,000.00
14032 t 1,200.00
14079 . 3,000.00
14084 . 3,000.00
14132 t 1,200.00
14225 . 3,000.00
14232 t 1,200.00
14332 t 1,200.00
14419 . 3,000.00
14432 t 1,200.00
14532 t 1,200.00
14632 t 2,000.00
14633 . 3,000.00
14646 . 3,000.00
14709 . 3,000.00
14732 t 1,200.00

14743
$40,000.00
14832 t 1,200.00
14932 t 1,200.00

15 MIL
15004 . 3,000.00
15032 t 1,200.00

15076
80
MIL PESOS
15092 . 3,000.00
15101 . 3,000.00
15132 t 1,200.00
15187 . 3,000.00
15194 . 3,000.00
15232 t 1,200.00
15331 . 3,000.00
15332 t 1,200.00
15352 . 3,000.00
15432 t 1,200.00
15532 t 1,200.00
15585 . 3,000.00
15632 t 2,000.00
15657 . 3,000.00
15663 . 3,000.00
15732 t 1,200.00
15812 . 3,000.00
15832 t 1,200.00
15928 . 3,000.00
15932 t 1,200.00

16 MIL
16032 t 1,200.00
16128 . 3,000.00
16132 t 1,200.00
16133 . 3,000.00
16184 . 3,000.00
16232 t 1,200.00
16332 t 1,200.00
16432 t 1,200.00
16532 t 1,200.00
16632 t 2,000.00
16655 . 3,000.00
16674 . 3,000.00
16732 t 1,200.00
16832 t 1,200.00
16842 . 3,000.00
16932 . 3,000.00
16932 t 1,200.00

17 MIL
17009 . 3,000.00
17032 t 1,200.00
17132 t 1,200.00
17146 . 3,000.00
17232 t 1,200.00
17289 . 3,000.00
17332 t 1,200.00
17432 t 1,200.00
17532 t 1,200.00
17592 . 3,000.00
17632 t 2,000.00

17732 t 1,200.00

17736
$25,000.00
17832 t 1,200.00
17922 . 3,000.00
17932 t 1,200.00

18 MIL
18032 t 1,200.00
18090 . 3,000.00
18132 t 1,200.00
18232 t 1,200.00
18332 t 1,200.00
18432 t 1,200.00
18489 . 3,000.00
18494 . 3,000.00
18513 . 3,000.00
18532 t 1,200.00
18610 . 3,000.00
18632 t 2,000.00
18676 . 3,000.00
18679 . 3,000.00
18732 t 1,200.00
18832 t 1,200.00
18865 . 3,000.00
18932 t 1,200.00

19 MIL
19032 t 1,200.00
19132 t 1,200.00
19232 t 1,200.00
19279 . 3,000.00
19332 t 1,200.00
19432 t 1,200.00
19478 . 3,000.00
19532 t 1,200.00
19632 t 2,000.00
19636 . 3,000.00
19732 t 1,200.00
19806 . 3,000.00
19832 t 1,200.00

19842
$25,000.00
19932 t 1,200.00
19970 . 3,000.00

20 MIL
20032 t 1,200.00
20096 . 3,000.00
20132 t 1,200.00
20133 . 3,000.00
20142 . 3,000.00
20229 . 3,000.00
20232 t 1,200.00
20332 t 1,200.00
20432 t 1,200.00
20532 t 1,200.00
20586 . 3,000.00
20590 . 3,000.00

20613
$8,000.00

20632
$12,000.00
Por terminación a las 4 últimas cifras del Primer Premio.
20720 . 3,000.00
20732 t 1,200.00
20758 . 3,000.00
20832 t 1,200.00
20927 . 3,000.00
20932 t 1,200.00

21 MIL
21032 t 1,200.00
21132 t 1,200.00
21232 t 1,200.00
21283 . 3,000.00
21332 t 1,200.00
21391 . 3,000.00
21432 t 1,200.00
21469 . 3,000.00
21532 t 1,200.00
21632 t 2,000.00
21665 . 3,000.00
21732 t 1,200.00
21733 . 3,000.00
21760 . 3,000.00
21799 . 3,000.00
21832 . 3,000.00
21832 t 1,200.00
21932 t 1,200.00

22 MIL
22032 t 1,200.00
22100 . 3,000.00
22132 t 1,200.00
22232 t 1,200.00

22332 t 1,200.00
22432 t 1,200.00
22514 . 3,000.00
22532 t 1,200.00
22572 . 3,000.00
22599 . 3,000.00
22612 . 3,000.00
22632 t 2,000.00

22704
80
MIL PESOS
22720 . 3,000.00
22732 t 1,200.00
22832 t 1,200.00
22932 t 1,200.00

22940
$8,000.00
Por terminación a las 4 últimas cifras del Segundo Premio.

23 MIL
23032 t 1,200.00
23132 t 1,200.00
23143 . 3,000.00
23154 . 3,000.00
23232 t 1,200.00
23250 . 3,000.00
23332 t 1,200.00
23432 t 1,200.00
23532 t 1,200.00
23632 t 2,000.00
23732 t 1,200.00
23785 . 3,000.00
23832 t 1,200.00
23932 t 1,200.00

24 MIL
24024 . 3,000.00
24032 t 1,200.00
24132 t 1,200.00

24177
$25,000.00
24232 t 1,200.00
24332 . 3,000.00
24332 t 1,200.00
24343 . 3,000.00
24406 . 3,000.00
24432 t 1,200.00
24494 . 3,000.00
24532 t 1,200.00
24632 . 3,000.00
24632 t 2,000.00
24665 . 3,000.00
24732 t 1,200.00
24832 t 1,200.00
24852 . 3,000.00
24932 t 1,200.00

25 MIL
25032 t 1,200.00
25132 t 1,200.00
25232 t 1,200.00
25267 . 3,000.00
25332 t 1,200.00
25432 t 1,200.00
25502 . 3,000.00
25532 t 1,200.00
25632 t 2,000.00
25675 . 3,000.00
25732 t 1,200.00
25811 . 3,000.00
25832 t 1,200.00
25896 . 3,000.00
25932 t 1,200.00

26 MIL
26032 t 1,200.00
26105 . 3,000.00
26132 t 1,200.00
26232 t 1,200.00
26332 t 1,200.00
26432 t 1,200.00

26439
$25,000.00
26443 . 3,000.00
26523 . 3,000.00
26532 t 1,200.00
26632 t 2,000.00
26696 . 3,000.00
26732 t 1,200.00
26832 t 1,200.00
26833 . 3,000.00
26869 . 3,000.00
26898 . 3,000.00

26932 t 1,200.00
26944 . 3,000.00

27 MIL
27032 t 1,200.00
27053 . 3,000.00
27132 t 1,200.00
27232 t 1,200.00
27332 t 1,200.00
27432 t 1,200.00

27484
$8,000.00
27524 . 3,000.00
27532 t 1,200.00
27616 . 3,000.00
27632 t 2,000.00
27732 t 1,200.00
27832 t 1,200.00
27932 t 1,200.00

28 MIL
28024 . 3,000.00
28032 t 1,200.00
28132 t 1,200.00
28232 t 1,200.00
28315 . 3,000.00
28321 . 3,000.00
28330 . 3,000.00
28332 t 1,200.00
28420 . 3,000.00
28432 t 1,200.00
28532 t 1,200.00
28588 . 3,000.00
28632 t 2,000.00
28705 . 3,000.00
28726 . 3,000.00
28732 t 1,200.00
28832 t 1,200.00
28913 . 3,000.00
28932 t 1,200.00
28961 . 3,000.00

29 MIL
29019 . 3,000.00
29032 t 1,200.00
29046 . 3,000.00
29132 t 1,200.00
29232 t 1,200.00
29332 t 1,200.00
29388 . 3,000.00
29432 t 1,200.00
29499 . 3,000.00
29524 . 3,000.00
29532 t 1,200.00
29536 . 3,000.00
29632 t 2,000.00
29719 . 3,000.00
29732 t 1,200.00
29743 . 3,000.00
29832 t 1,200.00
29932 t 1,200.00
29961 . 3,000.00

30 MIL
30018 . 3,000.00
30032 t 1,200.00
30036 . 3,000.00
30087 . 3,000.00
30132 t 1,200.00
30197 . 3,000.00
30214 . 3,000.00
30232 t 1,200.00
30332 t 1,200.00
30348 . 3,000.00

30420
$8,000.00
30432 t 1,200.00
30452 . 3,000.00
30532 t 1,200.00

30632
$12,000.00
Por terminación a las 4 últimas cifras del Primer Premio.
30732 t 1,200.00
30809 . 3,000.00
30820 . 3,000.00
30832 t 1,200.00
30932 t 1,200.00

31 MIL
31032 t 1,200.00
31132 t 1,200.00
31165 . 3,000.00
31232 t 1,200.00
31332 t 1,200.00
31352 . 3,000.00
31432 t 1,200.00
31532 t 1,200.00
31632 t 2,000.00

31732 t 1,200.00
31832 t 1,200.00
31922 . 3,000.00
31932 t 1,200.00

32 MIL
32029 . 3,000.00
32032 t 1,200.00
32038 . 3,000.00
32103 . 3,000.00
32132 t 1,200.00
32232 t 1,200.00
32296 . 3,000.00
32332 t 1,200.00
32395 . 3,000.00
32432 t 1,200.00
32464 . 3,000.00
32532 t 1,200.00
32632 t 2,000.00
32732 t 1,200.00
32832 t 1,200.00
32912 . 3,000.00
32932 t 1,200.00

32940
$8,000.00
Por terminación a las 4 últimas cifras del Segundo Premio.

33 MIL
33032 t 1,200.00
33132 t 1,200.00
33143 . 3,000.00
33232 t 1,200.00
33206 . 3,000.00
33332 t 1,200.00
33406 . 3,000.00
33432 t 1,200.00
33494 . 3,000.00
33532 t 1,200.00

33562
$8,000.00
33632 t 2,000.00
33732 t 1,200.00
33800 . 3,000.00
33832 t 1,200.00
33932 t 1,200.00

34 MIL
34032 t 1,200.00
34053 . 3,000.00
34066 . 3,000.00
34103 . 3,000.00
34132 t 1,200.00
34232 t 1,200.00
34292 . 3,000.00
34322 . 3,000.00
34332 t 1,200.00
34381 . 3,000.00
34428 . 3,000.00
34432 t 1,200.00
34532 t 1,200.00
34632 t 2,000.00
34719 . 3,000.00
34721 . 3,000.00
34732 t 1,200.00
34787 . 3,000.00
34832 t 1,200.00
34932 t 1,200.00

35 MIL
35032 t 1,200.00
35126 . 3,000.00
35132 t 1,200.00
35176 . 3,000.00
35232 t 1,200.00
35332 t 1,200.00
35432 t 1,200.00
35440 . 3,000.00
35525 . 3,000.00
35532 t 1,200.00
35632 t 2,000.00
35683 . 3,000.00
35732 t 1,200.00
35832 t 1,200.00
35932 t 1,200.00

36 MIL
36032 t 1,200.00
36132 t 1,200.00
36232 t 1,200.00
36238 . 3,000.00
36332 t 1,200.00
36432 t 1,200.00
36532 t 1,200.00
36632 t 2,000.00
36639 . 3,000.00
36732 t 1,200.00
36791 . 3,000.00
36832 t 1,200.00

36889 . 3,000.00
36932 t 1,200.00

37 MIL
37032 t 1,200.00
37132 t 1,200.00
37232 t 1,200.00
37332 t 1,200.00
37351 . 3,000.00
37374 . 3,000.00
37432 t 1,200.00
37532 t 1,200.00
37632 t 2,000.00
37732 t 1,200.00
37784 . 3,000.00
37832 t 1,200.00
37932 t 1,200.00
37936 . 3,000.00

38 MIL
38022 . 3,000.00
38032 t 1,200.00
38088 . 3,000.00
38132 t 1,200.00
38232 t 1,200.00
38285 . 3,000.00
38332 t 1,200.00
38353 . 3,000.00
38404 . 3,000.00
38432 t 1,200.00
38532 t 1,200.00
38632 t 2,000.00

38690
80
MIL PESOS
38716 . 3,000.00
38721 . 3,000.00
38732 t 1,200.00
38832 t 1,200.00
38932 t 1,200.00
38963 . 3,000.00
38999 . 3,000.00

39 MIL
39032 t 1,200.00
39132 t 1,200.00
39232 t 1,200.00
39266 . 3,000.00
39332 t 1,200.00
39396 . 3,000.00
39432 t 1,200.00
39532 t 1,200.00
39569 . 3,000.00
39632 t 2,000.00
39732 t 1,200.00
39802 . 3,000.00
39832 . 3,000.00
39832 t 1,200.00
39932 t 1,200.00
39981 . 3,000.00

40 MIL
40032 t 1,200.00

40129
$25,000.00
40132 t 1,200.00
40232 t 1,200.00
40332 t 1,200.00
40432 t 1,200.00
40484 . 3,000.00

40519
$8,000.00
40532 t 1,200.00
40533 . 3,000.00
40599 . 3,000.00

40632
$12,000.00
Por terminación a las 4 últimas cifras del Primer Premio.
40732 t 1,200.00
40832 t 1,200.00
40932 t 1,200.00

41 MIL
41032 t 1,200.00
41132 t 1,200.00
41143 . 3,000.00
41232 t 1,200.00
41332 t 1,200.00
41353 . 3,000.00
41408 . 3,000.00
41413 . 3,000.00
41432 t 1,200.00
41526 . 3,000.00
41532 t 1,200.00
41632 t 2,000.00

41718 . 3,000.00
41732 t 1,200.00
41832 t 1,200.00
41887 . 3,000.00
41932 t 1,200.00

42 MIL
42032 t 1,200.00
42132 t 1,200.00
42183 . 3,000.00
42203 . 3,000.00
42221 . 3,000.00
42232 t 1,200.00
42282 . 3,000.00
42332 t 1,200.00
42432 t 1,200.00
42532 t 1,200.00
42570 . 3,000.00
42598 . 3,000.00
42632 t 2,000.00
42660 . 3,000.00
42732 t 1,200.00
42783 . 3,000.00
42832 t 1,200.00
42901 c 1,200.00
42902 c 1,200.00
42903 c 1,200.00
42904 c 1,200.00
42905 c 1,200.00
42906 c 1,200.00
42907 c 1,200.00
42908 c 1,200.00
42909 c 1,200.00
42910 c 1,200.00
42911 c 1,200.00
42912 c 1,200.00
42913 c 1,200.00
42914 c 1,200.00
42915 c 1,200.00
42916 c 1,200.00
42917 c 1,200.00
42918 c 1,200.00
42919 c 1,200.00
42920 c 1,200.00
42921 c 1,200.00
42922 c 1,200.00
42923 c 1,200.00
42924 c 1,200.00
42925 c 1,200.00
42926 c 1,200.00
42927 c 1,200.00
42928 c 1,200.00

42939
$10,000.00

42940
850
MIL PESOS
Fue remitido para su venta en sus Series 1 y 2, a la Agencia Expendedora en Monterrey, N.L. La Serie 3, fue dispuesta para su venta a través de CANALES ELECTRONICOS.

42941
$10,000.00
42942 c 1,200.00
42943 c 1,200.00
42944 c 1,200.00
42945 c 1,200.00
42946 c 1,200.00
42947 c 1,200.00

42948 c 1,200.00
42949 c 1,200.00
42950 c 1,200.00
42951 c 1,200.00
42952 c 1,200.00
42953 c 1,200.00
42954 c 1,200.00
42955 c 1,200.00
42956 c 1,200.00
42957 c 1,200.00
42958 c 1,200.00
42959 c 1,200.00
42960 c 1,200.00
42961 c 1,200.00
42962 c 1,200.00
42963 c 1,200.00
42964 c 1,200.00
42965 c 1,200.00
42966 c 1,200.00
42967 c 1,200.00
42968 c 1,200.00
42969 c 1,200.00
42970 c 1,200.00
42971 c 1,200.00
42972 c 1,200.00
42973 c 1,200.00
42974 c 1,200.00
42975 c 1,200.00
42976 c 1,200.00
42977 c 1,200.00
42978 c 1,200.00
42979 c 1,200.00
42980 c 1,200.00
42981 c 1,200.00
42982 c 1,200.00
42983 c 1,200.00
42984 c 1,200.00
42985 c 1,200.00
42986 . 3,000.00
42986 c 1,200.00
42987 c 1,200.00
42988 c 1,200.00
42989 c 1,200.00
42990 c 1,200.00
42991 c 1,200.00
42992 c 1,200.00
42993 c 1,200.00
42994 c 1,200.00
42995 c 1,200.00
42996 c 1,200.00
42997 c 1,200.00
42998 c 1,200.00
42999 c 1,200.00

43 MIL
43000 c 1,200.00
43032 t 1,200.00
43132 t 1,200.00
43232 t 1,200.00
43261 . 3,000.00
43274 . 3,000.00
43332 t 1,200.00
43432 t 1,200.00
43532 t 1,200.00
43632 t 2,000.00

43692
$25,000.00
43732 t 1,200.00
43740 . 3,000.00
43759 . 3,000.00
43804 . 3,000.00
43832 t 1,200.00
43893 . 3,000.00
43932 t 1,200.00
43938 . 3,000.00

44 MIL
44032 t 1,200.00
44071 . 3,000.00
44132 t 1,200.00
44146 . 3,000.00
44232 t 1,200.00
44332 t 1,200.00

44405
$40,000.00
44432 t 1,200.00
44456 . 3,000.00
44458 . 3,000.00
44532 t 1,200.00
44618 . 3,000.00
44623 . 3,000.00
44632 t 2,000.00
44732 t 1,200.00
44832 t 1,200.00
44833 . 3,000.00

44883 . 3,000.00
44932 t 1,200.00
44998 . 3,000.00

45 MIL
45032 t 1,200.00
45098 . 3,000.00
45132 t 1,200.00
45158 . 3,000.00
45175 . 3,000.00
45232 t 1,200.00
45235 . 3,000.00

45271
$25,000.00
45287 . 3,000.00
45332 t 1,200.00

45372
$8,000.00
45407 . 3,000.00
45432 t 1,200.00
45532 t 1,200.00
45538 . 3,000.00
45632 t 2,000.00
45732 t 1,200.00
45832 t 1,200.00
45932 t 1,200.00

46 MIL
46032 t 1,200.00
46073 . 3,000.00
46082 . 3,000.00
46132 t 1,200.00
46232 t 1,200.00
46332 t 1,200.00
46337 . 3,000.00
46432 t 1,200.00
46453 . 3,000.00
46455 . 3,000.00

46527
$8,000.00
46532 t 1,200.00
46547 . 3,000.00

46581
80
MIL PESOS
46632 t 2,000.00
46732 t 1,200.00
46832 t 1,200.00
46860 . 3,000.00
46869 . 3,000.00
46932 t 1,200.00

47 MIL
47032 t 1,200.00
47108 . 3,000.00
47132 t 1,200.00
47189 . 3,000.00
47232 t 1,200.00
47245 . 3,000.00
47332 t 1,200.00
47429 . 3,000.00
47432 t 1,200.00
47459 . 3,000.00

47492
$8,000.00
47532 t 1,200.00
47629 . 3,000.00
47632 t 2,000.00
47698 . 3,000.00
47732 t 1,200.00
47795 . 3,000.00
47796 . 3,000.00
47821 . 3,000.00
47832 t 1,200.00
47930 . 3,000.00
47932 t 1,200.00

47937
$40,000.00

48 MIL
48032 t 1,200.00
48114 . 3,000.00
48132 t 1,200.00
48164 . 3,000.00
48232 t 1,200.00
48332 t 1,200.00
48401 c 800.00
48402 c 800.00
48403 c 800.00
48404 c 800.00
48405 c 800.00
48406 c 800.00
48407 c 800.00

48408 c 800.00
48409 c 800.00
48410 c 800.00
48411 c 800.00
48412 c 800.00
48413 c 800.00
48414 c 800.00
48415 c 800.00
48416 c 800.00
48417 c 800.00
48418 c 800.00
48419 c 800.00
48420 c 800.00
48421 c 800.00
48422 c 800.00
48423 c 800.00
48424 c 800.00
48425 c 800.00
48426 c 800.00
48427 c 800.00
48428 c 800.00
48429 c 800.00
48430 c 800.00
48431 c 800.00
48432 t 1,200.00
48432 c 800.00
48433 c 800.00
48434 c 800.00
48435 c 800.00
48436 c 800.00
48437 c 800.00
48438 c 800.00
48439 c 800.00
48440 c 800.00
48441 c 800.00
48442 c 800.00
48443 c 800.00
48444 c 800.00
48445 c 800.00
48446 c 800.00
48447 c 800.00
48448 c 800.00
48449 c 800.00
48450 c 800.00
48451 c 800.00
48452 c 800.00
48453 c 800.00
48454 c 800.00
48455 c 800.00
48456 c 800.00
48457 c 800.00
48458 c 800.00
48459 c 800.00
48460 c 800.00
48461 c 800.00
48462 c 800.00
48463 c 800.00
48464 c 800.00
48465 c 800.00
48466 c 800.00
48467 c 800.00
48468 c 800.00
48469 c 800.00
48470 c 800.00
48471 c 800.00
48472 c 800.00
48473 c 800.00
48474 c 800.00
48475 c 800.00
48476 c 800.00
48477 c 800.00
48478 c 800.00
48479 c 800.00

48480
$5,000.00

48481
300
MIL PESOS
Fue entregado para su venta en sus Series 1 y 2, por conducto de la Subgerencia Expendedora al C. Pompilio Pérez Atilano. La Serie 3, fue dispuesta para su venta a través de CANALES ELECTRONICOS.

48482
$5,000.00
48483 c 800.00
48484 c 800.00
48485 c 800.00
48486 c 800.00
48487 c 800.00
48488 c 800.00
48489 . 3,000.00
48489 c 800.00
48490 c 800.00
48491 c 800.00
48492 c 800.00
48493 c 800.00
48494 c 800.00
48495 c 800.00
48496 c 800.00
48497 c 800.00
48498 c 800.00
48499 c 800.00
48500 c 800.00
48532 t 1,200.00
48632 t 2,000.00
48732 t 1,200.00
48832 t 1,200.00
48842 . 3,000.00
48878 . 3,000.00
48932 t 1,200.00

49 MIL
49032 t 1,200.00
49132 t 1,200.00
49232 t 1,200.00
49332 . 3,000.00
49332 t 1,200.00
49375 . 3,000.00
49432 t 1,200.00
49532 t 1,200.00
49632 t 2,000.00
49692 . 3,000.00
49697 . 3,000.00
49732 t 1,200.00
49832 t 1,200.00
49838 . 3,000.00
49894 . 3,000.00
49932 t 1,200.00

50 MIL
50032 t 1,200.00
50132 t 1,200.00
50200 . 3,000.00
50232 t 1,200.00
50332 t 1,200.00
50432 t 1,200.00
50532 t 1,200.00
50601 c 1,600.00
50602 c 1,600.00
50603 c 1,600.00
50604 c 1,600.00
50605 c 1,600.00
50606 c 1,600.00
50607 c 1,600.00
50608 c 1,600.00
50609 c 1,600.00
50610 c 1,600.00
50611 c 1,600.00
50612 c 1,600.00
50613 c 1,600.00
50614 c 1,600.00
50615 c 1,600.00
50616 c 1,600.00
50617 c 1,600.00
50618 c 1,600.00
50619 c 1,600.00
50620 c 1,600.00
50621 c 1,600.00
50622 c 1,600.00
50623 c 1,600.00
50624 c 1,600.00
50625 c 1,600.00
50626 c 1,600.00
50627 c 1,600.00
50628 c 1,600.00
50629 c 1,600.00
50630 c 1,600.00

50631
$20,000.00

50632
7
MILLONES DE PESOS
Fue entregado para su distribución en su Serie 1, por conducto de la Subgerencia Expendedora. Las Series 2 y 3, fueron dispuestas para su venta a través de CANALES ELECTRONICOS.

50633
$20,000.00
50634 c 1,600.00
50635 c 1,600.00
50636 c 1,600.00
50637 c 1,600.00
50638 c 1,600.00
50639 c 1,600.00
50640 c 1,600.00
50641 c 1,600.00
50642 c 1,600.00
50643 c 1,600.00
50644 c 1,600.00
50645 c 1,600.00
50646 c 1,600.00
50647 c 1,600.00
50648 c 1,600.00
50649 c 1,600.00
50650 c 1,600.00
50651 c 1,600.00
50652 c 1,600.00
50653 c 1,600.00
50654 c 1,600.00
50655 c 1,600.00
50656 c 1,600.00
50657 c 1,600.00
50658 c 1,600.00
50659 c 1,600.00
50660 c 1,600.00
50661 c 1,600.00
50662 c 1,600.00
50663 c 1,600.00
50664 c 1,600.00
50665 c 1,600.00
50666 c 1,600.00
50667 c 1,600.00
50668 c 1,600.00
50669 c 1,600.00
50670 c 1,600.00
50671 c 1,600.00
50672 c 1,600.00
50673 c 1,600.00
50674 c 1,600.00
50675 c 1,600.00
50676 c 1,600.00
50677 c 1,600.00
50678 c 1,600.00
50679 c 1,600.00
50680 c 1,600.00
50681 c 1,600.00
50682 c 1,600.00
50683 c 1,600.00
50684 c 1,600.00
50685 c 1,600.00
50686 c 1,600.00
50687 c 1,600.00
50688 c 1,600.00
50689 c 1,600.00
50690 c 1,600.00
50691 c 1,600.00
50692 c 1,600.00
50693 c 1,600.00
50694 c 1,600.00
50695 c 1,600.00
50696 c 1,600.00
50697 c 1,600.00
50698 c 1,600.00
50699 c 1,600.00
50700 c 1,600.00
50732 t 1,200.00
50816 . 3,000.00
50821 . 3,000.00

50832 t 1,200.00
50932 t 1,200.00

51 MIL
51032 t 1,200.00
51087 . 3,000.00
51107 . 3,000.00
51132 t 1,200.00
51215 . 3,000.00
51232 t 1,200.00
51292 . 3,000.00
51332 t 1,200.00
51432 t 1,200.00
51470 . 3,000.00
51532 t 1,200.00
51632 t 2,000.00
51701 . 3,000.00
51732 t 1,200.00
51832 t 1,200.00
51932 t 1,200.00
51950 . 3,000.00

52 MIL
52032 t 1,200.00
52081 . 3,000.00
52132 t 1,200.00
52167 . 3,000.00
52232 t 1,200.00
52332 t 1,200.00
52406 . 3,000.00
52432 t 1,200.00
52532 t 1,200.00

52540
$40,000.00
52632 t 2,000.00
52732 t 1,200.00
52760 . 3,000.00
52767 . 3,000.00
52832 t 1,200.00
52839 . 3,000.00
52847 . 3,000.00
52903 . 3,000.00
52932 t 1,200.00

52940
$8,000.00
Por terminación a las 4 últimas cifras del Segundo Premio.

52949
$8,000.00

53 MIL
53032 t 1,200.00
53066 . 3,000.00
53132 t 1,200.00
53207 . 3,000.00
53232 t 1,200.00
53332 t 1,200.00
53350 . 3,000.00
53432 t 1,200.00
53494 . 3,000.00
53532 t 1,200.00
53565 . 3,000.00
53572 . 3,000.00
53632 t 2,000.00
53676 . 3,000.00
53732 t 1,200.00
53832 t 1,200.00
53932 t 1,200.00

53968
$8,000.00
53995 . 3,000.00

54 MIL
54032 t 1,200.00
54089 . 3,000.00
54132 t 1,200.00
54199 . 3,000.00
54232 t 1,200.00
54261 . 3,000.00
54318 . 3,000.00
54332 t 1,200.00
54432 t 1,200.00
54455 . 3,000.00
54532 t 1,200.00
54632 t 2,000.00
54635 . 3,000.00
54732 t 1,200.00
54832 t 1,200.00
54840 . 3,000.00
54932 t 1,200.00
54960 . 3,000.00
54979 . 3,000.00

55 MIL
55032 t 1,200.00
55132 t 1,200.00
55143 . 3,000.00
55151 . 3,000.00
55232 t 1,200.00
55258 . 3,000.00
55280 . 3,000.00
55327 . 3,000.00
55332 t 1,200.00
55426 . 3,000.00
55432 t 1,200.00
55532 t 1,200.00
55552 . 3,000.00
55624 . 3,000.00
55632 t 2,000.00
55732 t 1,200.00
55823 . 3,000.00
55832 t 1,200.00
55871 . 3,000.00
55932 t 1,200.00

56 MIL
56019 . 3,000.00
56032 t 1,200.00
56132 t 1,200.00
56136 . 3,000.00
56232 t 1,200.00
56326 . 3,000.00
56332 t 1,200.00
56334 . 3,000.00
56432 t 1,200.00
56441 . 3,000.00
56486 . 3,000.00
56532 t 1,200.00
56632 t 2,000.00
56732 t 1,200.00
56783 . 3,000.00
56787 . 3,000.00
56832 t 1,200.00
56932 t 1,200.00

57 MIL
57032 t 1,200.00
57086 . 3,000.00
57097 . 3,000.00
57132 t 1,200.00
57232 t 1,200.00
57318 . 3,000.00
57332 t 1,200.00
57432 t 1,200.00
57532 t 1,200.00
57632 t 2,000.00

57719
$25,000.00
57732 t 1,200.00
57832 t 1,200.00
57898 . 3,000.00
57932 t 1,200.00

58 MIL
58032 t 1,200.00
58132 t 1,200.00
58232 t 1,200.00
58332 t 1,200.00
58432 t 1,200.00
58480 . 3,000.00
58532 t 1,200.00
58616 . 3,000.00
58623 . 3,000.00
58632 t 2,000.00
58732 t 1,200.00
58802 . 3,000.00
58832 t 1,200.00
58932 t 1,200.00
58964 . 3,000.

Meridiano

$10

ALERTA CIUDADANA

Tepic, Nayarit, miércoles 25 de noviembre de 2026

Ventas: 311-247-90-57

En la carretera a San Blas

MURIÓ FRENTE A SU ESPOSA

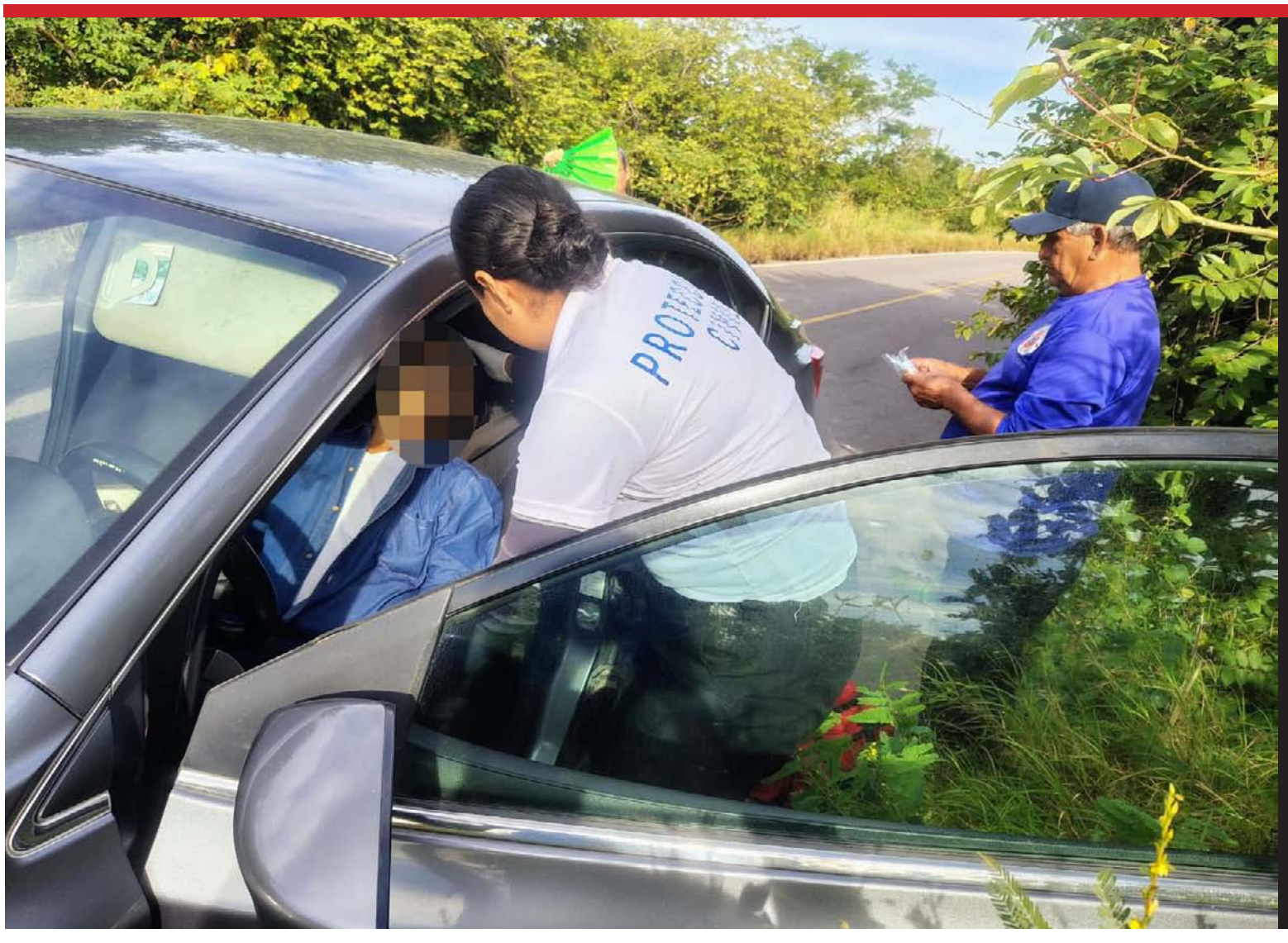

Un fulminante dolor en el pecho provocó el deceso del hombre de 66 años de edad mientras conducía un vehículo hacia la localidad de Guadalupe Victoria