Meridiano
$10
ALERTA CIUDADANA
Ventas: 311-247-90-57
Tepic, Nayarit, jueves 26 de noviembre de 2026

## En la autopista Tepic-San Blas

# LOS ROZÓ LA MUERTE




**Una maniobra indebida desató violento choque a la altura de la localidad de Lo de Lamedo**











### En la autopista Tepic-San Blas

# LOS ROZÓ LA MUERTE

## Una maniobra indebida desató violento choque a la altura de la localidad de Lo de Lamedo

**Por Misael Ulloa I.**

Cuatro ocupantes de una camioneta de cuadrilla laboral resultaron afectados ayer miércoles por la tarde sobre la autopista Tepic-Mazatlán, a la altura de la localidad de Lo de Lamedo en Tepic, luego de que un viraje no permitido provocó que fueran embestidos por un automóvil particular.

El incidente involucró a una camioneta Nissan NP-300, tripulada por su chofer y tres empleados carreteros que se desplazaban con destino a la capital nayarita. Al arribar al kilómetro 4 de dicha vía, el conductor ejecutó una maniobra de retorno en U prohibida, lo que derivó en un choque violento contra un sedán Honda *Accord* blanco que transitaba sobre el mismo tramo.

A consecuencia de la fuerza de la colisión, uno de los peones que viajaba en la caja trasera de la camioneta salió despedido y cayó sobre el asfalto. Por su parte, el automóvil particular detuvo su trayecto aproximadamente 50 metros más adelante del punto de contacto; la puerta derecha de la unidad sedán terminó incrustada en la defensa delantera de la camioneta.

Socorristas del Grupo AMEC acudieron al




Meridiano

Informa a sus clientes que sus áreas de administración y publicidad ya atienden en su nuevo domicilio: Morelos 220 oriente, entre Prisciliano Sánchez y Ures, a un lado del PRI municipal, en la zona Centro de Tepic.
Ahí puede contratar sus anuncios publicitarios, edictos, esquelas y convocatorias en el horario habitual. Lo esperamos de lunes a viernes.
Informes al WhatsApp
311-247-90-57

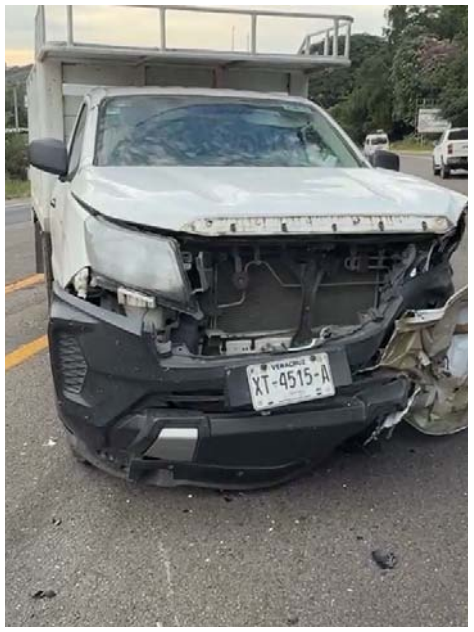





sitio para valorar a los tripulantes implicados y brindarles los primeros auxilios. Ninguno de los afectados requirió traslado a un nosocomio, ya que únicamente presentaban golpes y excoriaciones menores que no pusieron en riesgo sus vidas.

Oficiales de la Guardia Nacional división Carreteras arribaron para asegurar el perímetro, levantar el croquis del siniestro y remitir el peritaje a las autoridades correspondientes para deslindar responsabilidades legales y económicas entre los conductores.













### Tras operativo coordinado en Jala

# DESMANTELAN NARCOLABORATORIO

**Por Misael Ulloa I.**

Fuerzas de seguridad de los tres órdenes de gobierno asestaron ayer un contundente golpe a la delincuencia en territorio nayarita, tras desmantelar un laboratorio clandestino de narcóticos, destruir un secadero de enervantes e incautar armamento de uso reservado, logrando además la captura de nueve presuntos delincuentes en los municipios de Jala, Ixtlán del Río y Tepic.

Los resultados de estas acciones tácticas fueron expuestos ayer durante la reunión de trabajo de la Mesa Estatal de Construcción de Paz y Seguridad, encabezada por el Gobernador Miguel Ángel Navarro Quintero.

El aseguramiento de mayor envergadura ocurrió en las inmediaciones del poblado de Rosa Blanca, municipio de Jala, donde un despliegue interinstitucional integrado por la Secretaría de la Defensa Nacional (Defensa), la Secretaría de Marina (SEMAR), la Guardia Nacional (GN), la Fiscalía General de la República (FGR) y la Policía Estatal ubicó un predio habilitado para la elaboración ilícita de sustancias. En el sitio se incautaron diversos materiales y 23 tambos con sustancias líquidas. Ante este hallazgo, la Fiscalía Federal en Nayarit dio inicio a una carpeta de investigación por delitos contra la salud y solicitó los dictámenes periciales correspondientes.

En esa misma demarcación, pero en la localidad de Francisco I. Madero, elementos del Ejército Mexicano localizaron un secadero que albergaba aproximadamente 285 kilogramos de marihuana, procediendo de inmediato a la destrucción del vegetal.

Las labores de vigilancia se extendieron también hacia Ixtlán del Río, donde efectivos castrenses, agentes de la GN y de la Policía Estatal arrestaron a dos individuos en posesión de envoltorios con supuestos estupefacientes.

De manera simultánea, en la localidad de San Luis de Lozada, perteneciente al municipio de Tepic, personal de la Fiscalía Federal logró la detención de siete personas vinculadas al aseguramiento de armas de fuego, cartuchos y cargadores de uso exclusivo del Ejército.

Ante estos resultados, el Gobierno del Estado refrendó su compromiso de preservar la estrecha coordinación entre corporaciones federales y estatales para consolidar la estrategia de pacificación y atender los factores que originan la violencia en la entidad.
















## Motoloco en Infonavit El Mirador

# SE ESTAMPÓ CONTRA PATRULLA

## El joven motorista quedó tendido e inconsciente por unos minutos sobre la avenida México y calle Articulo 123

**Por Misael Ulloa I.**

Un joven motociclista resultó lesionado luego de impactarse contra una patrulla de la Policía Municipal de Tepic, en un accidente registrado durante la tarde de este miércoles.

De acuerdo con versiones de testigos, el motociclista circulaba sobre la avenida México, con dirección hacia la zona centro de la ciudad.

Sin embargo, al llegar al cruce con la calle Artículo 123, presuntamente no respetó la luz roja del semáforo y terminó estrellándose contra la unidad policial.

Tras el fuerte impacto, el joven salió proyectado y cayó violentamente contra el pavimento, donde permaneció inconsciente durante algunos minutos.

Al sitio acudieron paramédicos del Grupo de Atención Médica Táctica de la Policía Estatal, quienes brindaron los primeros auxilios al lesionado.

Por su parte, agentes de la Policía Vial de Tepic se hicieron cargo de los trabajos correspondientes y del peritaje para determinar cómo ocurrió el accidente y deslindar responsabilidades.




TRINITIS
SE SOLICITA
MAYORISTAS - VENDEDORES
TORTILLA DE HARINA
TRINITIS
TECUALA
ACAPONETA
IXTLAN
PUERTO VALLARTA
TEPIC
INF. WHATSAPP 3112704338
INF. OFICINA 311-212-95-14
DE 6:00 A.M. A 9.00 A.M.



### De la colonia El Paraíso

# LA MUERTE LO ALCANZÓ EN LA ESQUINA



**Por Misael Ulloa I.**

La muerte repentina de un hombre sorprendió a sus familiares sobre la vía pública de la colonia El Paraíso, en Tepic.

El colapso mortal ocurrió sobre la calle Guayabo y Durazno, sitio que requirió el arribo urgente de elementos de la Policía Municipal tras recibirse el reporte de un hombre inconsciente sobre la banqueta.

Según los datos obtenidos en la zona, el hombre había acudió a revisión médica acompañado por sus familiares a causa de un malestar físico.

Al regresar a su domicilio apenas avanzaba hacia la esquina inmediata, cuando el hombre se desvaneció de manera fulminante. Pese al pedido desesperado de ayuda por parte de sus familiares, el auxilio médico confirmó que el hombre ya no contaba con signos de vida, declarando su muerte.

El perímetro fue acordonado con cinta preventiva por los oficiales preventivos para dar paso a las tareas ministeriales. Peritos de campo y personal del Servicio Médico Forense (SEMEFO) procesaron el área e indicaron que el deceso obedeció a causas naturales, derivado de un cuadro patológico que la persona arrastraba desde hacía tres años.

Al no existir indicios de delito, el cuerpo fue entregado a un servicio funerario privado para su sepultura.






# CLASIFICADOS

meridiano.mx INDEPENDENCIA 335, FRACC. LAS AVES, TEPIC, NAYARIT, CP. 63157
VENTAS: LADA (311) 210.32.14 | 214.38.09 | 210.32.11 | 214.36.26 | EXT. 102, 109, 119 | WHATSAPP 311.247.90.57 | ventas@meridiano.mx

## INMUEBLES

### DEPARTAMENTOS RENTA

Rento cuartos económicos, todos servicios Centro 311-127-80-27

(16-31 /10 | T)

Rento céntrico departamento **AMUEBLADO**, una recámara, informes tel. 311-143-62-69

(20/10|20/11|T)

Rento cuartos económicos, todos servicios Centro 311-127-80-27

(16-31 /10 | T)

**ORACIÓN AL ESPÍRITU SANTO**

Espíritu Santo, tú que me aclaras todo, que iluminas todos los caminos para que yo alcance mi ideal, tu que me das el don divino de perdonar y olvidar el mal que me hacen y que en todos los instantes de mi vida estas conmigo, yo quiero que en este corto diálogo agradecerte por todo y confiar une vez más que nunca quiero separarme de ti por grande que sea la ilusión material.
Deseo estar contigo y todos los seres queridos en la gracia perfecta. Gracias por tu misericordia para conmigo y los míos. La persona deberá rezar esta oración al Espíritu Santo, decir la petición y a lo tres días recibirá la gracia por más difícil que sea. Mandese publicar en cuanto se reciba la gracia.

**GRACIAS ESPÍRITU SANTO**

TRINITIS
SE SOLICITA
MAYORISTAS - VENDEDORES
TORTILLA DE HARINA
TRINITIS
TECUALA
ACAPONETA
IXTLAN
PUERTO VALLARTA
TEPIC
INF. WHATSAPP 3112704338
INF. OFICINA 311-212-95-14
DE 6:00 A.M. A 9.00 A.M.

www.pizzeta.com
Unete al equipo pizzeta
¡Sueldo más incentivos!
¡BONOS ADICIONALES!
¡TODAS LAS PRESTACIONES DE LEY!
GANA
$9,600
AL MES
sin tramites no tienes que traer solicitud ni papeles
solo acercate a tu unidad más cercana y nosotros te ayudamos a
contratando cocineros, meseros (as),
repartidores y venderores (as).
integra tu expediente.
¡Informes! (311) 133 1671
Nueva Galicia 33 entre Juárez y Calzada del Panteón
pizzeta

JARDINES DE SAN JUAN
Great Place To Work. Certificada NOV 2023 - NOV 2024 México
¡TE ESTAMOS BUSCANDO!
ASESOR DE VENTAS
OFRECEMOS:
• Sueldo base catorcenal
• Atractivas comisiones
• Vales de despensa
• Fondo de ahorro
• Gratificación por aniversario
• Seguro de vida por $100,000.00
• Aguinaldo de 30 días
• Membresia Deportivo del Valle
• Beneficios de Grupo Álica
AGENDA TU CITA
311-103-3334
Álica®



Álica®
¡TE ESTAMOS BUSCANDO!
BR BelloRecuerdo APOYO EN SERVICIOS FUNERARIOS
OPERATIVO FUNERARIO
OFRECEMOS:
• Sueldo base catorcenal
• Atractivas comisiones
• IMSS e INFONAVIT
• Vales de despensa mensual
• Fondo de ahorro
• Gratificación por aniversario
• Seguro de vida por $100,000.00
• Aguinaldo de 30 días
• Club Deportivo del Valle
• Beneficios de Grupo Álica
AGENDA TU CITA
311 103 33 34
reclutador2@jardinesdesanjuan.com.mx
Great Place To Work. Certificada NOV 2023 - NOV 2024 México






### Huían de sus padres

# RESCATAN A DOS NIÑAS ESCONDIDAS BAJO VEHÍCULO

**Por Misael Ulloa I.**

Dos pequeñas de corta edad fueron rescatadas durante la madrugada de ayer mientras se resguardaban debajo de un automóvil en la colonia Aztlán del Verde, en la capital nayarita, luego de que vecinos alertaran a las autoridades a través de los números de auxilio.

Agentes de la Policía Estatal, adscritos a la Secretaría de Seguridad y Protección Ciudadana (SSPC), acudieron al sector tras recibir la llamada de alerta ciudadana sobre infantes desprotegidas en la vía pública.

Al inspeccionar la zona, los oficiales descubrieron a las dos infantes acostadas sobre pedazos de cartón en el suelo, ocultas bajo la carrocería de una unidad estacionada para protegerse del frío y los peligros nocturnos.

Durante el acercamiento de los uniformados, las afectadas señalaron que escaparon debido a que eran víctimas de violencia física y psicológica en su hogar. Ante esta situación, el personal policial aplicó de inmediato los protocolos de protección a la infancia y las trasladó a un entorno seguro.

Finalmente, las dos hermanas quedaron bajo resguardo y atención especializada en las instalaciones del Centro de Justicia Familiar, organismo que asumió la indagatoria para determinar su situación legal, localizar a los familiares responsables y deslindar responsabilidades por posibles agresiones intrafamiliares.



### Frente a la plaza Lago Real

# SOFOCAN BOMBEROS FUEGO EN PASTIZAL

**Por Misael Ulloa I.**

Personal de la Dirección General de Protección Ciudadana y Bomberos del Estado, asignado a la base regional de Nuevo Nayarit, sofocó la tarde de ayer un incendio de maleza suscitado en las inmediaciones de la plaza Lago Real, en el municipio de Bahía de Banderas.

El reporte ciudadano alertó a las corporaciones de emergencia sobre una quema que comenzaba a propagarse rápidamente a la orilla del área concurrida, lo que motivó la rápida movilización de los elementos operativos hacia el punto indicado.

Una vez en el lugar, los vulcanos desplegaron líneas de agua para combatir directamente las llamas y enfriar el perímetro, consiguiendo extinguir la conflagración en su totalidad para evitar riesgos de reignición.

Con esta oportuna intervención, las corporaciones estatales neutralizaron el avance del fuego, previniendo que la densa columna de humo entorpeciera la visibilidad vial y resguardando la integridad física y el patrimonio de quienes se encontraban en la zona comercial y sus alrededores.



### En Tepic

# APREHENDIDO POR CORRUPCIÓN Y PROSTITUCIÓN DE MENORES

**Redacción**

La Fiscalía General del Estado de Nayarit a través de la Agencia de Investigación Criminal ejecutó una orden de aprehensión en la ciudad de Tepic contra Carlos Eduardo “N”, por su presunta participación en hechos que la ley tipifica como delito de corrupción y prostitucion de menores y/o incapaces.

El imputado fue puesto a disposición del Juez de Control de Primera Instancia del Sistema Acusatorio y Oral, con sede en la ciudad de Tepic, quien determinará su situación jurídica conforme a los principios de legalidad, presunción de inocencia y debido proceso.







### En agravio de una mujer

# CAE POR VIOLACIÓN Y LESIONES CALIFICADAS

**Redacción**

La Fiscalía General del Estado de Nayarit a través de la Agencia de Investigación Criminal ejecutó una orden de aprehensión en la ciudad de Tepic contra Ángel “N”, por su presunta participación en hechos que la ley tipifica como delitos de violación y lesiones calificadas, cometidos en agravio de una persona de una mujer de identidad reservada.

El imputado fue puesto a disposición del Juez de Control de Primera Instancia del Sistema Acusatorio y Oral, con sede en la ciudad de Tepic, quien determinará su situación jurídica conforme a los principios de legalidad, presunción de inocencia y debido proceso.

### Gustavo es presentado ante el Juez

# SE OLVIDÓ DE SUS HIJOS

**Redacción**

La Fiscalía General del Estado de Nayarit a través de la Agencia de Investigación Criminal ejecutó una orden de aprehensión en la ciudad de Tepic contra Gustavo “N”, por su presunta participación en hechos que la ley tipifica como delito de abandono de familiares, cometido en agravio de dos menores de edad de identidades reservadas.

El imputado fue puesto a disposición del Juez de Control de Primera Instancia del Sistema Acusatorio y Oral, con sede en la ciudad de Tepic, quien determinará su situación jurídica conforme a los principios de legalidad, presunción de inocencia y debido proceso.









### En técnicas extremas

# CAPACITAN A BOMBEROS DE XALISCO

**Por Misael Ulloa I.**

Elementos de Protección Civil del municipio de Xalisco continuaron con su proceso de adiestramiento especializado en la ciudad de Puerto Vallarta, Jalisco, dentro de las jornadas de formación para bomberos impartidas por la agrupación canadiense *Angels for Mexico*.

A lo largo de las actividades prácticas, los rescatistas nayaritas recibieron adiestramiento intensivo en técnicas de estabilización de automóviles colisionados y el manejo preciso de herramientas hidráulicas de corte, equipo indispensable para la liberación de personas atrapadas en siniestros viales.

Asimismo, los ejercicios comprendieron maniobras de intervención en estructuras de complejo acceso, así como tácticas de rastreo y localización de víctimas al interior de viviendas invadidas por humo y en condiciones de nula visibilidad.

Con la instrucción recibida, la corporación fortalece sus conocimientos teóricos y destrezas operativas para actuar con mayor rapidez y efectividad frente a contingencias reales. Por su parte, la administración municipal de Xalisco mantiene el impulso a la profesionalización constante de su personal, con el propósito de garantizar un entorno más seguro y proteger la integridad de los habitantes de la demarcación.

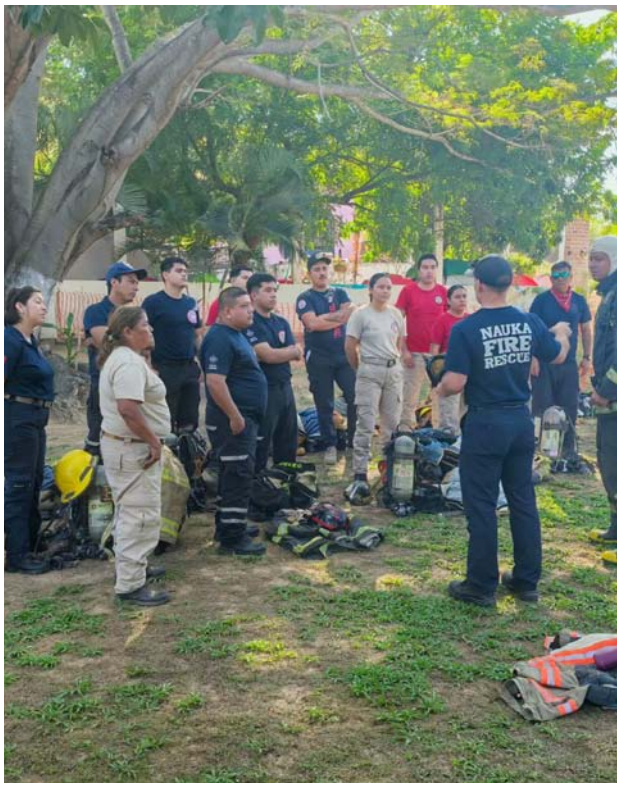


## Sorteos celebrados el miércoles 25 de noviembre de 2026

Melate Revancha Revanchita

Bolsa garantizada próximo sorteo

**258.5 MILLONES**

### Sorteo Melate, Revancha y Revanchita No. 4296

**Melate:** 6 (NATURAL) 11 (NATURAL) 14 (NATURAL) 22 (NATURAL) 37 (NATURAL) 53 (NATURAL) 39 (ADICIONAL)

| LUGAR | ACIERTOS | GANADORES | PREMIO INDIVIDUAL |
|---|---|---|---|
| 1° | 6 Números naturales | --------- | --------- |
| 2° | 5 Números naturales y el adicional | -------- | -------- |
| 3° | 5 Números naturales | 22 | $27,213.06 |
| 4° | 4 Números naturales y el adicional | 16 | $4,317.45 |
| 5° | 4 Números naturales | 810 | $540.12 |
| 6° | 3 Números naturales y el adicional | 838 | $161.29 |
| 7° | 3 Números naturales | 14,325 | $43.01 |
| 8° | 2 Números naturales y el adicional | 8,093 | $32.26 |
| 9° | 2 Números naturales | 114,319 | $26.88 |
| | TOTALES | 138,423 | $5'190,517.89 |

BOLSA GARANTIZADA PRÓXIMO SORTEO **30.2 MILLONES** $15 PESOS

**Revancha:** 8 (NATURAL) 13 (NATURAL) 26 (NATURAL) 32 (NATURAL) 34 (NATURAL) 43 (NATURAL)

| LUGAR | ACIERTOS | GANADORES | PREMIO INDIVIDUAL |
|---|---|---|---|
| 1° | 6 Números naturales | --------- | ---------- |
| 2° | 5 Números naturales | 18 | $30,730.66 |
| 3° | 4 Números naturales | 786 | $653.48 |
| 4° | 3 Números naturales | 13,537 | $26.88 |
| 5° | 2 Números naturales | 108,462 | $10.75 |
| | TOTALES | 122,803 | $2'596,628.22 |

BOLSA GARANTIZADA PRÓXIMO SORTEO **20.2 MILLONES** $10 PESOS

**Revanchita:** 13 (NATURAL) 36 (NATURAL) 39 (NATURAL) 42 (NATURAL) 44 (NATURAL) 46 (NATURAL)

| LUGAR | ACIERTOS | GANADORES | PREMIO INDIVIDUAL |
|---|---|---|---|
| 1° | 6 Números naturales | ------ | ------ |

BOLSA GARANTIZADA PRÓXIMO SORTEO **208.1 MILLONES** $5 PESOS

**Chispazo De las tres** — SORTEO NO. 12395 — $10 PESOS

1 13 19 23 28

| LUGAR | ACIERTOS | GANADORES | PREMIO INDIVIDUAL |
|---|---|---|---|
| 1° | 5 Números naturales | 3 | $67,272.55 |
| 2° | 4 Números naturales | 181 | $1,051.53 |
| 3° | 3 Números naturales | 4,051 | $51.69 |
| 4° | 2 Números naturales | 28,586 | $10.00 |
| | TOTALES | 32,821 | $887,400.77 |

**Chispazo Clásico** — SORTEO NO. 12396

5 7 21 24 28

| LUGAR | ACIERTOS | GANADORES | PREMIO INDIVIDUAL |
|---|---|---|---|
| 1° | 5 Números naturales | 1 | $319,504.70 |
| 2° | 4 Números naturales | 248 | $1,214.98 |
| 3° | 3 Números naturales | 6,710 | $49.40 |
| 4° | 2 Números naturales | 47,606 | $10.00 |
| | TOTALES | 54,566 | $1'428,363.74 |

**Tris** — **Multiplicador**

**Mediodía** — SORTEO NO. 36993 — 8 7 0 2 8 — GANADORES 13,596 — TOTAL A REPARTIR $1'938,490.91 — MULTIPLICADOR NO

**De las tres** — SORTEO NO. 36994 — 1 0 9 7 0 — GANADORES 11,364 — TOTAL A REPARTIR $491,432.93 — MULTIPLICADOR NO

**Extra** — SORTEO NO. 36995 — 8 8 1 6 6 — GANADORES 8,548 — TOTAL A REPARTIR $375,957.98 — MULTIPLICADOR NO

**De las siete** — SORTEO NO. 36996 — 4 7 4 3 5 — GANADORES 16,685 — TOTAL A REPARTIR 891,346.43 — MULTIPLICADOR SÍ — GANADORES 10,060 — TOTAL A REPARTIR $1'936,789.29

**Clásico** — SORTEO NO. 36997 — 7 1 1 9 3 — GANADORES 18,220 — TOTAL A REPARTIR $1'066,122.43 — MULTIPLICADOR NO

Sigue la transmisión en vivo de los sorteos a través de nuestro sitio **www.loterianacional.gob.mx** y en nuestras **redes sociales oficiales**: loterianacional.electronicos, @LN_electronicos y Lotería Nacional Sorteos Electrónicos. Para mayor información, consulte el reverso de su boleto o volante. Si hubiera alguna diferencia entre los resultados publicados y los oficiales estos últimos prevalecerán. Si desea tener una agencia de Lotería Nacional comuníquese al 5554820000 ext. 5400, 5402 y 5491 o contáctenos por correo electrónico en agencias@loterianacional.gob.mx. Solicitudes de información y atención al público a las extensiones de 5434 a la 5443.

Gobierno de México | Hacienda Secretaría de Hacienda y Crédito Público | LOTERÍA NACIONAL







### En el CERESOFE La Esperanza

# PROMUEVE LA REFLEXIÓN Y UNA VIDA LIBRE DE VIOLENCIA

**Por Misael Ulloa I.**

Una jornada de conferencias y orientación sobre derechos humanos, salud emocional y prevención de agresiones de género se llevó a cabo ayer en el Centro de Reinserción Social Femenil La Esperanza.

El encuentro se organizó en el marco del Día Internacional de la Eliminación de la Violencia contra la Mujer, a través de la Dirección General de Prevención y Reinserción Social de la Secretaría de Seguridad y Protección Ciudadana (SSPC), como parte de los programas de atención integral impulsados por la administración del gobernador Miguel Angel Navarro Quintero.

En el desarrollo de las actividades, la especialista María Alma Rodríguez Valdez impartió una sesión enfocada en psicoterapia, reflexión y bienestar emocional, en la que aportó herramientas prácticas para que las asistentes puedan estructurar nuevos proyectos de vida.

Posteriormente, Luz Amalia Barrón Vivanco encabezó una plática sobre comunicación asertiva, garantías individuales y la importancia de consolidar vínculos basados en la equidad, el respeto y una convivencia libre de maltrato.

Al término de las ponencias, directivos del penal entregaron constancias y obsequios a las expositoras en reconocimiento a su labor. El programa culminó con la exhibición de un filme alusivo a la fecha conmemorativa.

Este tipo de dinámicas busca abrir espacios de diálogo y aprendizaje que permitan reconocer las distintas expresiones del abuso, fortalecer la cultura preventiva y consolidar una reinserción basada en la dignidad y la justicia.









Meridiano

$10

ALERTA CIUDADANA

Tepic, Nayarit, jueves 26 de noviembre de 2026

Ventas: 311-247-90-57

## Motoloco en Infonavit El Mirador

# SE ESTAMPÓ CONTRA PATRULLA



**El joven motorista quedó tendido e inconsciente por unos minutos sobre la avenida México y calle Articulo 123**