Meridiano
$10
ALERTA CIUDADANA
Ventas: 311-247-90-57
Tepic, Nayarit, viernes 27 de noviembre de 2026

En la 6 de Enero

¡EJECUTADO!

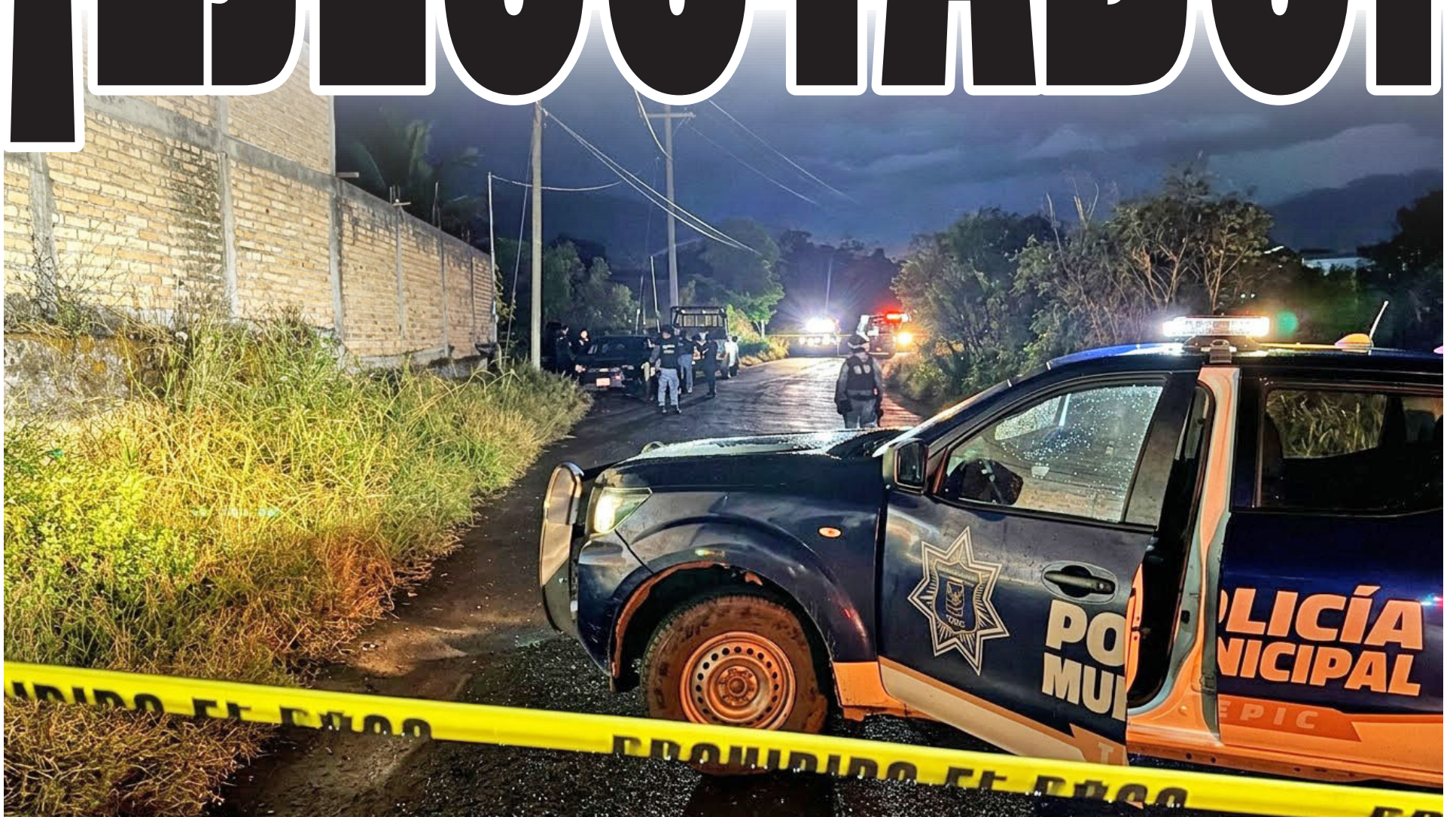

Pistoleros interceptaron un automóvil compacto para disparar en repetidas ocasiones de forma letal contra su conductor









De Infonavit Los Fresnos

CONDENAN A FEMINICIDAS

Por Misael Ulloa I.

Fallo condenatorio en juicio oral obtuvo la Fiscalía General del Estado de Nayarit contra Kuniaki "N" y Jesús Melquiades "N", tras acreditarse plenamente su culpabilidad en el delito de feminicidio agravado cometido en agravio de una mujer de la tercera edad.

El crimen ocurrió el 31 de marzo de 2023, alrededor de las seis de la tarde, al interior del departamento 84 en el Infonavit Los Fresnos de la capital nayarita, donde fue privada de la vida María Alicia Zurita Espinoza, de 73 años de edad.

De acuerdo con las indagatorias ministeriales, el hermano de la víctima acudió al inmueble a buscarla luego de no tener noticias de ella. Al llamar insistentemente a la puerta sin recibir contestación, solicitó los servicios de un cerrajero para ingresar a la vivienda.

Una vez en el interior, el familiar localizó a la mujer inerte sobre el piso de la cocina, en posición boca abajo y con notorias manchas hemáticas. A unos pasos del cuerpo yacía su mascota, un perro blanco que permanecía fiel junto a ella, pues la mujer habitaba sola con el animal.

Las diligencias periciales revelaron indicios hemáticos adicionales en el cuarto de baño, lo que permitió establecer como hipótesis de investigación que la víctima fue agredida en dicha zona y posteriormente arrastrada hasta el área de cocina.

Durante la audiencia de individualización de sanciones, el tribunal resolvió imponer a Kuniaki "N" una pena de 63 años y seis meses de prisión, mientras que a Jesús Melquiades "N" se le dictaron 56 años y tres meses de cárcel.

A la sanción corporal se suma la obligación de someterse a tratamiento psicológico especializado y desintoxicación, amonestación pública, apercibimiento y la suspensión de derechos civiles, políticos y hereditarios. Asimismo, ambos responsables deberán cubrir el pago por reparación del daño, que abarca indemnización y gastos funerarios.

Como medidas de satisfacción y garantías de no repetición en beneficio de la comunidad, la autoridad judicial instruyó la elaboración de un mural conmemorativo en la plaza pública del Infonavit Los Fresnos en honor a la dignidad de la víctima y en pro de la erradicación de la violencia hacia las mujeres, además de impartir talleres vecinales enfocados en la cultura de la no violencia.



Meridiano

Informa a sus clientes que sus áreas de administración y publicidad ya atienden en su nuevo domicilio: Morelos 220 oriente, entre Prisciliano Sánchez y Ures, a un lado del PRI municipal, en la zona Centro de Tepic.
Ahí puede contratar sus anuncios publicitarios, edictos, esquelas y convocatorias en el horario habitual. Lo esperamos de lunes a viernes.
Informes al WhatsApp
311-247-90-57

Tras operativo interinstitucional en Tepic

CAEN CON RADIOS, DROGA Y VEHÍCULO

Redacción

Dos sujetos señalados por actividades de espionaje delictivo y posesión de estupefacientes resultaron aprehendidos ayer por fuerzas combinadas en las inmediaciones del asentamiento Los Sauces, perteneciente a la capital nayarita.

La captura fue concretada por personal adscrito al Grupo de Inteligencia Operativa Interinstitucional, conformado por la Secretaría de Seguridad y Protección Ciudadana (SSPC), a través de la Policía Estatal, en estrecha colaboración con la Secretaría de Marina (SEMAR). En el sitio fueron interceptados dos individuos, de 35 y 19 años respectivamente, a quienes se les atribuye probable responsabilidad en delitos contra la salud pública y contra la seguridad colectiva bajo la modalidad de halconeo.

Durante la revisión preventiva, los uniformados decomisaron tres aparatos de radiocomunicación portátiles marca Kenwood con sus bases de carga, un bolso de piel sintética en color negro, una bolsa repleta de hierba seca con los rasgos de la marihuana y dinero en efectivo en billetes y monedas de diversas denominaciones.

Asimismo, los agentes incautaron dos dispositivos de telefonía móvil, uno de la marca Samsung y otro Motorola, además de una camioneta cerrada tipo SUV de la línea Honda BR-V en tonalidad gris, unidad en la que presumiblemente se desplazaban los sospechosos.

Tanto los detenidos como los equipos, el vegetal prohibido, el efectivo y el automotor quedaron formalmente a disposición del agente del Ministerio Público de la Federación adscrito a la Fiscalía General de la República (FGR), instancia que integrará la carpeta de investigación correspondiente para resolver la situación jurídica de ambos masculinos en el plazo constitucional.
















En Rincón de Guayabitos

ARROJA EL MAR A JOVEN DESAPARECIDO

Por Misael Ulloa I.

El cuerpo de Ricardo Llamas, de 18 años de edad, fue localizado la mañana de ayer sobre la franja de arena en la calle Retorno Gaviotas, en la zona de playa de Rincón de Guayabitos, municipio de Compostela luego de permanecer extraviado desde la tarde del miércoles.

El hallazgo se derivó de un reporte ciudadano atendido por elementos de la Policía Estatal y Bomberos de Nayarit, pertenecientes a la Secretaría de Seguridad y Protección Ciudadana, mientras realizaban recorridos de vigilancia y prevención del delito en el área turística.

De acuerdo con las declaraciones recabadas en el sitio, los parientes de la víctima se encontraban efectuando labores de rastreo durante las primeras horas del día. En ese lapso, bañistas y personas en la zona les alertaron que la marea había arrojado el cadáver a la orilla, logrando sus familiares la posterior identificación formal del muchacho.

Al punto acudieron corporaciones de auxilio integradas por personal de la Dirección General de Protección Ciudadana y Bomberos del Estado, junto con especialistas del equipo de buceo adscritos al Sector Naval de Puerto de Chacala de la Secretaría de Marina (SEMAR), quienes brindaron apoyo y aseguraron el perímetro.

El caso fue notificado a agentes del Ministerio Público (MP) para el inicio de las indagatorias y trámites de ley conducentes. Finalmente, los restos fueron entregados a peritos de la Agencia de Investigación para dar paso a las diligencias y al respectivo levantamiento ministerial.



Sorteos celebrados el jueves 26 de noviembre de 2026

Gana Gato

5	5	5
2	Gana Gato	5
3	1	5

Sorteo No. 3093

Bolsa garantizada próximo sorteo

303 MIL

$10 PESOS

LUGAR	ACIERTOS	GANADORES	PREMIO INDIVIDUAL
1°	8 líneas	------	------
2°	6 líneas	3	$23,431.71
3°	5 líneas	9	$3,194.38
4°	4 líneas	53	$1,157.95
5°	3 líneas	510	$162.92
6°	2 líneas	1,772	$55.01
7°	1 línea	14,743	$10.00
TOTALES		17,090	$488,412.82

Progol 1/2 Semana

A LA VENTA DEL VIERNES 27 DE NOVIEMBRE AL MARTES 1 DE DICIEMBRE DE 2026 HASTA LAS 21:00 HORAS.

JUEGOS DEL MIÉRCOLES 2 AL JUEVES 3 DE DICIEMBRE DE 2026.

	LOCAL	EMPATE	VISITA	
1	S/P EQ4 LIGA MX		EQ1 LIGA MX S/P	1
2	S/P EQ3 LIGA MX		EQ2 LIGA MX S/P	2
3	22 R. SOCIEDAD		REAL MADRID 33	3
4	36 BARCELONA		ATL. MADRID 31	4
5	14 ASTON VILLA		EVERTON 16	5
6	18 BOURNEMOUTH		BRIGHTON 22	6
7	13 NEWCASTLE		MAN. UNITED 8	7
8	S/P LEVERKUSEN		LEIPZIG S/P	8
9	S/P FRANKFURT		DORTMUND S/P	9

Próximo concurso No. 824

Puntos acumulados al 26 de noviembre de 2026

Precio por quiniela sencilla

$15 PESOS

Chispazo De las tres

SORTEO NO. 12397 — $10 PESOS

5 20 23 26 28

LUGAR	ACIERTOS	GANADORES	PREMIO INDIVIDUAL
1°	5 Números naturales	1	$204,066.70
2°	4 Números naturales	159	$1,210.37
3°	3 Números naturales	3,712	$57.03
4°	2 Números naturales	27,232	$10.00
TOTALES		31,104	$880,530.89

Chispazo Clásico

SORTEO NO. 12398

1 3 17 26 28

LUGAR	ACIERTOS	GANADORES	PREMIO INDIVIDUAL
1°	5 Números naturales	6	$51,179.99
2°	4 Números naturales	281	$1,030.59
3°	3 Números naturales	5,810	$54.83
4°	2 Números naturales	44,250	$10.00
TOTALES		50,347	$1'357,738.03

Tris / Multiplicador

Mediodía — SORTEO NO. 36998
4 4 4 3 1
GANADORES 10,385 — TOTAL A REPARTIR $733,579.95
MULTIPLICADOR SI — GANADORES 4,737 — TOTAL A REPARTIR $1'139,112.02

De las tres — SORTEO NO. 36999
1 6 3 6 1
GANADORES 9,537 — TOTAL A REPARTIR $260,007.45
MULTIPLICADOR NO

Extra — SORTEO NO. 37000
9 0 9 0 4
GANADORES 6,948 — TOTAL A REPARTIR $309,540.74
MULTIPLICADOR SI — GANADORES 3,203 — TOTAL A REPARTIR $388,632.83

De las siete — SORTEO NO. 37001
8 1 7 2 5
GANADORES 10,802 — TOTAL A REPARTIR $1'251,290.52
MULTIPLICADOR NO

Clásico — SORTEO NO. 37002
3 1 0 7 5
GANADORES 18,246 — TOTAL A REPARTIR $2'734,749.58
MULTIPLICADOR NO

Sigue la transmisión en vivo de los sorteos a través de nuestro sitio **www.loterianacional.gob.mx** y en nuestras **redes sociales oficiales**: loterianacional.electronicos, @LN_electronicos y Lotería Nacional Sorteos Electrónicos. Para mayor información, consulte el reverso de su boleto o volante. Si hubiera alguna diferencia entre los resultados publicados y los oficiales estos últimos prevalecerán. Si desea tener una agencia de Lotería Nacional comuníquese al 5554820000 ext. 5400, 5402 y 5491 o contáctenos por correo electrónico en agencias@loterianacional.gob.mx. Solicitudes de información y atención al público a las extensiones de 5434 a la 5443.

Gobierno de México | Hacienda Secretaría de Hacienda y Crédito Público | LOTERÍA NACIONAL













En la colonia Los Llanitos

DEVORADO POR LA BESTIA

El hombre de 41 años de edad se quedó dormido debajo de un vagón del tren que al retomar la marcha le amputó las piernas

Por Misael Ulloa I.

José de Jesús Delgado Cortés, de 41 años de edad, sufrió la amputación de ambas piernas y una grave contusión craneal tras ser embestido por el ferrocarril la mañana de este jueves en los rieles que dividen las colonias Los Llanitos, en la capital nayarita.

De acuerdo con los primeros informes, el hombre presuntamente se quedó dormido sobre el tendido ferroviario y no se percató del momento en que la máquina de acero reanudó su marcha.

A consecuencia del arrollamiento, el afectado presentó el desmembramiento traumático de sus dos piernas, además de una herida en la frente de aproximadamente diez centímetros de longitud.

Al sitio se movilizaron en primera instancia agentes de la Policía Estatal y de la Policía Municipal, luego de una llamada de auxilio canalizada al módulo de emergencias donde se alertaba sobre un hombre tendido en el área y aparentemente sin signos vitales.

Pese al reporte inicial, personal del Grupo de Atención Médica Táctica (GAMT) constató a su llegada que el individuo aún respiraba, por lo que le aplicaron maniobras de atención prehospitalaria para estabilizarlo y posteriormente lo trasladaron de urgencia al Hospital General de Tepic, donde quedó ingresado en el área de cuidados especializados.

Hasta el momento se desconoce si la víctima se hallaba bajo el efecto de bebidas embriagantes o de algún tipo de sustancia tóxica al momento de quedarse dormida sobre los durmientes.











En la 6 de Enero

¡EJECUTADO!

Pistoleros interceptaron un automóvil compacto para disparar en repetidas ocasiones de forma letal contra su conductor

Por Misael Ulloa I.

Un hombre fue asesinado a balazos por sujetos armados cuando circulaba sobre la carretera que conduce a la localidad de 6 de Enero, en el municipio de Tepic.

Los hechos se registraron durante la noche de este jueves. De acuerdo con testimonios, la víctima viajaba a bordo de un automóvil Chevrolet Aveo, color tinto, sobre la carretera Tepic-Aguamilpa.

Sin embargo, al incorporarse a la vía que conduce hacia la localidad de 6 de Enero, fue interceptado por sujetos armados, quienes abrieron fuego en su contra para posteriormente darse a la fuga con rumbo desconocido.

Tras el reporte de la agresión, al lugar acudieron elementos de la Policía Municipal y paramédicos, quienes al revisar al conductor confirmaron que ya no contaba con signos vitales. El hombre presentaba al menos tres impactos de arma de fuego en la cabeza.

La zona fue acordonada por elementos de la Policía Estatal, quienes resguardaron el área en espera del personal de Servicios Periciales, encargado de realizar el levantamiento de indicios para las investigaciones correspondientes.

Hasta el momento, la identidad de la víctima permanece desconocida.

Finalmente, personal del Servicio Médico Forense se hizo cargo del levantamiento y traslado del cuerpo para los procedimientos de ley.







CLASIFICADOS

meridiano.mx INDEPENDENCIA 335, FRACC. LAS AVES, TEPIC, NAYARIT, CP. 63157
VENTAS: LADA (311) 210.32.14 | 214.38.09 | 210.32.11 | 214.36.26 | EXT. 102, 109, 119 | WHATSAPP 311.247.90.57 | ventas@meridiano.mx

INMUEBLES

DEPARTAMENTOS RENTA

Rento cuartos económicos, todos servicios Centro 311-127-80-27

(16-31 /10 | T)

Rento céntrico departamento **AMUEBLADO**, una recámara, informes tel. 311-143-62-69

(20/10|20/11|T)

Rento cuartos económicos, todos servicios Centro 311-127-80-27

(16-31 /10 | T)

ORACIÓN AL ESPÍRITU SANTO

Espíritu Santo, tú que me aclaras todo, que iluminas todos los caminos para que yo alcance mi ideal, tu que me das el don divino de perdonar y olvidar el mal que me hacen y que en todos los instantes de mi vida estas conmigo, yo quiero que en este corto diálogo agradecerte por todo y confiar une vez más que nunca quiero separarme de ti por grande que sea la ilusión material.
Deseo estar contigo y todos los seres queridos en la gracia perfecta. Gracias por tu misericordia para conmigo y los míos. La persona deberá rezar esta oración al Espíritu Santo, decir la petición y a lo tres días recibirá la gracia por más difícil que sea. Mandese publicar en cuanto se reciba la gracia.
GRACIAS ESPÍRITU SANTO















Se estrelló contra tractocamiones

¡PRENSADO!

Por Misael Ulloa I.

Un operador de transporte de carga resultó con heridas de gravedad durante la madrugada de ayer jueves, tras impactar su unidad pesada contra dos tractocamiones detenidos a un costado de la autopista Tepic-Guadalajara, a la altura del kilómetro 158, en las inmediaciones de la gasolinera conocida como Loma del Toro, en los carriles con sentido hacia Jalisco.

El siniestro involucró un camión tipo *torton* perteneciente a la empresa Soriana, el cual colisionó de lleno contra la parte posterior de los dos transportes de carga que se encontraban estacionados sobre el acotamiento de la cinta asfáltica.

A consecuencia de la colisión, el conductor de la pesada unidad sufrió traumatismos severos en el rostro y una fractura en uno de sus brazos. Paramédicos de AMEC, en coordinación con el personal de rescate y atención médica de la autopista, acudieron al tramo carretero para brindarle los primeros auxilios y posteriormente canalizarlo a un centro hospitalario para su debida atención especializada.

Agentes de la Guardia Nacional, división carreteras, arribaron al lugar para abanderar la zona, tomar conocimiento de los hechos y realizar el parte informativo correspondiente a fin de coordinar las maniobras de retiro.

De forma preliminar, trascendió que una aparente dormitada al volante provocó que el chofer perdiera el control y se produjera el aparatoso encontronazo; no obstante, serán los peritajes de las autoridades competentes los que determinen con exactitud las causas del percance y el respectivo deslinde de responsabilidades.



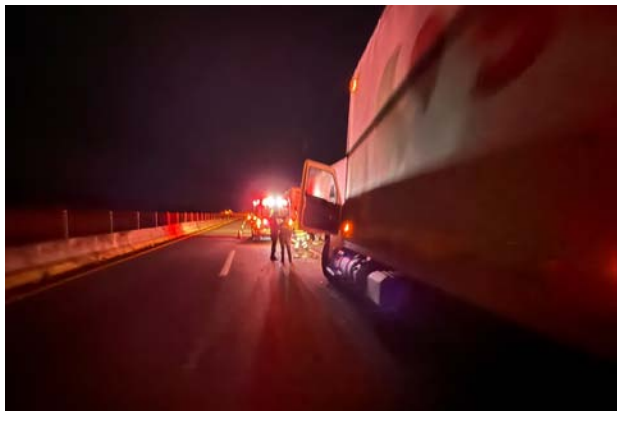

Irene es presentada ante el Juez

CAPTURADA CON DROGA

Redacción

La Fiscalía General del Estado informa sobre la detención en flagrancia de Irene "N", por su probable participación en el delito contra la salud en su modalidad de narcomenudeo -en su hipótesis de posesión de estupefacientes y psicotrópicos-, con fines de venta.

La detención se llevó a cabo en la ciudad de Tepic, donde elementos de la Agencia de Investigación Criminal observaron a la imputada sacar varias bolsas de plástico de una cangurera que portaba. Durante la revisión de sus pertenencias, fueron localizadas diversas bolsas con una sustancia cristalina y granulada con características propias del cristal, así como bolsas con vegetal verde y seco con características de marihuana.

La detenida y los indicios asegurados fueron puestos a disposición del Ministerio Público, quien determinará su situación jurídica conforme a derecho.





Por narcomenudeo

CAYÓ DIANA LAURA

Redacción

La Fiscalía General del Estado informa sobre la detención en flagrancia de Diana Laura "N", por su probable participación en el delito contra la salud con fines de venta, tras ser localizada en posesión de sustancias con características propias de estupefacientes y psicotrópicos.

La detención se llevó a cabo en el estacionamiento de una tienda comercial ubicada en la ciudad de Tepic, donde elementos de la Agencia de Investigación Criminal observaron a la detenida manipulando varias bolsas de plástico que sacó de una mochila. Durante la inspección de sus pertenencias, fueron localizadas diversas bolsas con una sustancia cristalina y granulada con características propias del cristal, así como bolsas con vegetal verde y seco con características de marihuana.

La detenida y los indicios asegurados fueron puestos a disposición del Ministerio Público, quien determinará su situación jurídica conforme a derecho.

Volcaron en la Tepic-Mazatlán

PROCESAN A PRESUNTO SECUESTRADOR DE MUJER

Redacción

Auto de vinculación a proceso fue dictado en contra de Javier Armando "N" por su probable responsabilidad en el delito de secuestro agravado, cometido en perjuicio de una mujer cuya identidad permanece bajo reserva legal.

Los antecedentes integrados a la carpeta de investigación señalan que el suceso ocurrió el 8 de noviembre, cuando la víctima arribó a su casa y fue sorprendida por el acusado, quien mediante amenazas y el uso de un arma blanca la forzó a subir a un automóvil contra su voluntad.

Durante el trayecto sobre la carretera libre Tepic–Mazatlán, con rumbo hacia San Blas, el individuo intimidó reiteradamente a la ciudadana con privarla de la vida. En ese trayecto, la unidad sufrió una aparatosa volcadura; no obstante, el agresor presuntamente continuó amedrentándola y ejerciendo agresiones físicas y verbales.

Las pesquisas establecen que el sujeto mantuvo sometida a la agraviada durante el viaje de retorno a Tepic e incluso en las instalaciones de un nosocomio, impidiéndole pedir auxilio al personal médico. La afectada aprovechó un descuido para comunicarse vía telefónica con su progenitora, quien acudió de inmediato al centro médico y la auxilió hasta lograr que fuera puesta a salvo.

En la audiencia inicial, el juez de control resolvió sujetar a proceso penal a Javier Armando "N" por el ilícito de secuestro agravado, imponiendo como medida cautelar la prisión preventiva oficiosa y justificada, además de fijar un periodo de cuatro meses para el desahogo de la investigación complementaria.





Frente al fenómeno de El Niño

PREPARAN PLAN NACIONAL DE EMERGENCIAS

Por Misael Ulloa I.

La definición de acciones preventivas contra contingencias climáticas y el combate a siniestros forestales concentró los trabajos de la Reunión Nacional de Titulares Estatales de Protección Civil 2026, celebrada ayer en Cuernavaca, Morelos, donde la Secretaría de Seguridad y Protección Ciudadana (SSPC) participó mediante la Dirección General de Protección Ciudadana y Bomberos de Nayarit, encabezada por el director Héctor Pedro Núñez.

Mandos federales y de las distintas entidades federativas examinaron el balance operativo anual con el objetivo de fijar la agenda de mitigación proyectada hacia 2027. La mesa de trabajo abordó esquemas de gestión integral de riesgos, auxilio inmediato a la población y la habilitación oportuna de albergues para resguardar a sectores vulnerables.

Asimismo, los funcionarios acordaron medidas de preparación anticipada frente a las afectaciones meteorológicas que pudiera ocasionar el fenómeno de El Niño. Mediante este despliegue de coordinación interinstitucional, la corporación estatal refrendó el compromiso de optimizar la capacidad de respuesta y salvaguardar la integridad de las familias nayaritas.







En la colonia 2 de Agosto

CAPTURAN A TRES PRESUNTOS HALCONES EN TEPIC

Redacción

Tres jóvenes fueron arrestados en la colonia 2 de Agosto del municipio de Tepic durante un despliegue del Grupo de Inteligencia Operativa Interinstitucional, acusados de incurrir en delitos contra la seguridad pública.

La intervención fue ejecutada de forma coordinada por personal de la Secretaría de Marina (SEMAR) y elementos de la Policía Estatal. En el sitio quedaron asegurados quienes fueron identificados como Isabel "N" "N", de 23 años; José "N" "N", de 26 años; y Jorge "N" "N", de 21 años de edad.

A las tres personas se les imputa su presunta participación en hechos constitutivos de delito en la modalidad de halconeo, actividad enfocada en el acecho e información de movimientos de las corporaciones del orden, sin perjuicio de los cargos adicionales que resulten de las indagatorias.

Durante las acciones operativas, los uniformados también incautaron un teléfono celular, presuntamente empleado para las tareas de vigilancia ilícita.

Tanto los indiciados como el dispositivo asegurado fueron puestos a disposición de la autoridad ministerial competente, la cual se encargará de integrar la carpeta correspondiente y definir la situación jurídica de los tres implicados conforme a derecho.

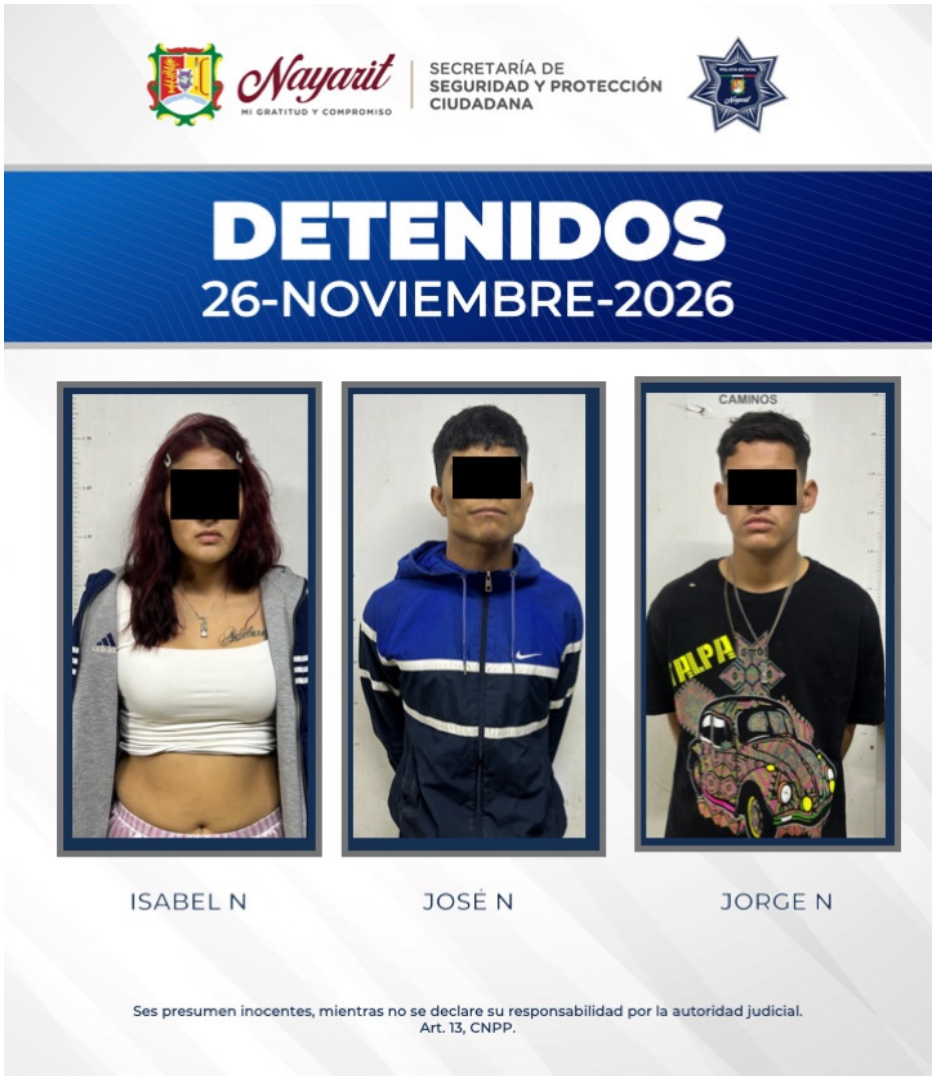



En la colonia 2 de Agosto

DECOMISAN DROGA EN COCHE ABANDONADO

Redacción

Integrantes del Grupo de Inteligencia Operativa Interinstitucional, conformado por la Secretaría de Marina (SEMAR) y la Policía Estatal, aseguraron ayer un automóvil en condición de abandono en calles de la colonia 2 de Agosto, en el municipio de Tepic.

El despliegue de las fuerzas de seguridad permitió ubicar y resguardar un vehículo de la marca MG, tipo MG5, modelo 2027, color blanco, el cual llamó la atención de los uniformados durante sus recorridos de vigilancia.

Al realizar la inspección correspondiente a la unidad motriz, los efectivos localizaron en el interior una mochila mediana de diseño escolar en tonos azul marino, blanco y rojo. Al revisar el equipaje, se hallaron 80 dosis de la droga sintética conocida como cristal y siete bolsas que contenían vegetal verde y seco con las características de la marihuana.

En el sitio también fue asegurado un teléfono celular color blanco. Tanto el coche como la totalidad de los indicios quedaron a disposición del agente del Ministerio Público correspondiente, autoridad facultada para dar inicio a la carpeta de investigación y esclarecer los hechos.



Meridiano
$10
ALERTA CIUDADANA
Tepic, Nayarit, viernes 27 de noviembre de 2026
Ventas: 311-247-90-57

En la colonia Los Llanitos

DEVORADO POR LA BESTIA





El hombre de 41 años de edad se quedó dormido debajo de un vagón del tren que al retomar la marcha le amputó las piernas